



05/10/20

תאריך הפקדה:

שם דייר: מחסן רולדין

30/09/20

תאריך קריאה נוכחית:

שם אתר: עין שמר

01/09/20

תאריך קריאה קודמת:

לקוח/ה נכבד/ה, אנו מתכבדים להגיש את חישוב צריכת החשמל לתקופה 01/09/20 - 30/09/20:

מחסן רולדין - 8 - 15129233(0x0)

| סה"כ לתשלום | מחיר לקוט"ש בא"ג | סה"כ צריכה בקוט"ש | קריאה נוכחית | קריאה קודמת | סוג צריכה | סוג תעריף |
|-------------|------------------|-------------------|--------------|-------------|-----------|--------------------------|
| | | | 30/09/20 | 01/09/20 | | פרטי חשבון עבור תאריכים: |
| ₪ 448.72 | 45.44 | 987.50 | 5,066.60 | 4,079.10 | פסגה | 777 |
| ₪ 148.02 | 37.65 | 393.15 | 2,522.05 | 2,128.90 | גבע | 778 |
| ₪ 298.05 | 31.07 | 959.30 | 5,972.25 | 5,012.95 | שפל | 779 |

סה"כ לדייר:

| שיא ביקוש | סה"כ | שפל | גבע | פסגה |
|-----------|----------|----------|----------|----------|
| 5.77 | 2,339.95 | 959.30 | 393.15 | 987.50 |
| | ₪ 894.80 | ₪ 298.05 | ₪ 148.02 | ₪ 448.72 |

סה"כ צריכה

סה"כ לתשלום

| | | |
|------------|---|---------------------|
| ₪ 200.95 | תשלום קבוע | |
| ₪ 0.00 | תשלום עבור גודל חיבור בKVA (0x0) | |
| ₪ 1,095.75 | סה"כ לתשלום | לא כולל מע"מ |

התפלגות חיוב בש"ח לפי תעו"ז

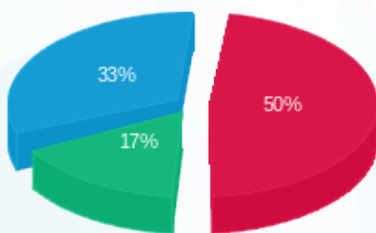

■ פסגה (₪ 448.72)
■ גבע (₪ 148.02)
■ שפל (₪ 298.05)

הסטוריית צריכה בקוט"ש

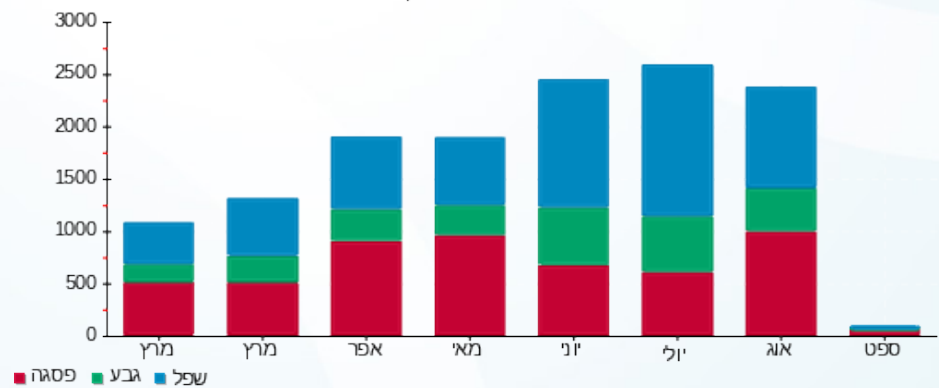

■ פסגה ■ גבע ■ שפל

