



06/10/20

תאריך הפקה:

שם דייר: CRTGE EEB

30/09/20

תאריך קריאה נוכחית:

שם אתר: דרבן חולון

01/09/20

תאריך קריאה קודמת:

לקוח/ה נכבד/ה, אנו מתכבדים להגיש את חישוב צריכת החשמל לתקופה 01/09/20 - 30/09/20:

CRTGE EEB - (3x800)00015051 - 5

סה"כ לתשלום	מחיר לקוט"ש בא"ג	סה"כ צריכה בקוט"ש	קריאה נוכחית	קריאה קודמת	סוג צריכה	סוג תעריף
			30/09/20	01/09/20	פרטי חשבון עבור תאריכים:	
241.98 ₪	45.44	532.53	78,514.34	77,981.81	פסגה	777
130.61 ₪	37.65	346.90	16,923.67	16,576.77	גבע	778
378.49 ₪	31.07	1,218.18	44,329.50	43,111.32	שפל	779

סה"כ לדייר:

שיא ביקוש	סה"כ	שפל	גבע	פסגה
10.96	2,097.62	1,218.18	346.90	532.53
	751.08 ₪	378.49 ₪	130.61 ₪	241.98 ₪

סה"כ צריכה

סה"כ לתשלום

200.95 ₪	תשלום קבוע	
85.75 ₪	תשלום עבור גודל חיבור בKVA (3x800)	
1,037.78 ₪	סה"כ לתשלום	לא כולל מע"מ



30092037402

התפלגות חיוב בש"ח לפי תע"ז

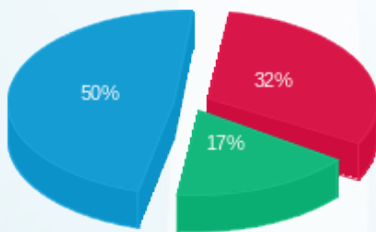

■ פסגה (241.98 ₪)
■ גבע (130.61 ₪)
■ שפל (378.49 ₪)

הסטוריית צריכה בקוט"ש

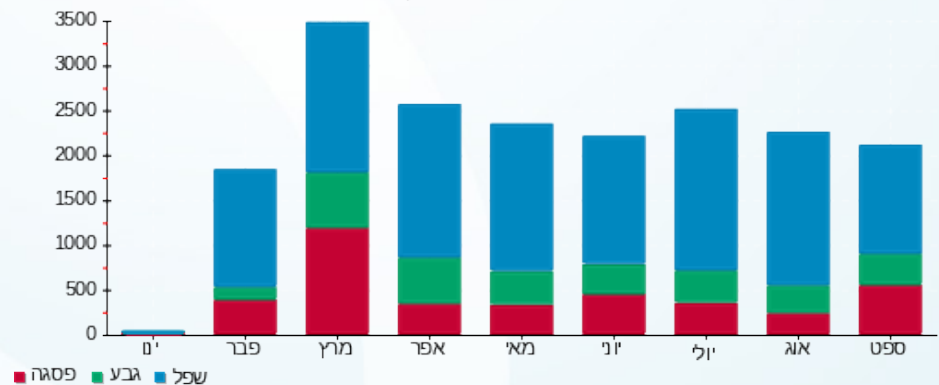



06/10/20 תאריך הפקה:
 30/09/20 תאריך קריאה נוכחית:
 01/09/20 תאריך קריאה קודמת:

שם דייר: לורד סנדוויץ'
שם אתר: דרבן חולון

לקוח/ה נכבד/ה, אנו מתכבדים להגיש את חישוב צריכת החשמל לתקופה 01/09/20 - 30/09/20:

לורד סנדוויץ' 1 - 3 - 00015051 (3x400)

סוג תעריף	סוג צריכה	קריאה קודמת	קריאה נוכחית	סה"כ צריכה בקוט"ש	מחיר לקוט"ש בא"ג	סה"כ לתשלום
		01/09/20	30/09/20	פרטי חשבון עבור תאריכים:		
777	פסגה	1,660,957.82	1,685,581.52	24,623.70	45.44	11,189.01 ₪
778	גבע	587,427.90	594,959.62	7,531.72	37.65	2,835.69 ₪
779	שפל	1,464,029.70	1,479,090.10	15,060.40	31.07	4,679.27 ₪

לורד סנדוויץ' 6 - 6 - 00015051 (3x400)

סוג תעריף	סוג צריכה	קריאה קודמת	קריאה נוכחית	סה"כ צריכה בקוט"ש	מחיר לקוט"ש בא"ג	סה"כ לתשלום
		01/09/20	30/09/20	פרטי חשבון עבור תאריכים:		
777	פסגה	889,015.54	892,350.22	3,334.68	45.44	1,515.28 ₪
778	גבע	191,151.70	192,241.78	1,090.08	37.65	410.41 ₪
779	שפל	385,346.50	387,821.81	2,475.31	31.07	769.08 ₪

לורד סנדוויץ' חדש - 7 - 00015051 (3x250)

סוג תעריף	סוג צריכה	קריאה קודמת	קריאה נוכחית	סה"כ צריכה בקוט"ש	מחיר לקוט"ש בא"ג	סה"כ לתשלום
		01/09/20	30/09/20	פרטי חשבון עבור תאריכים:		
777	פסגה	632,680.14	647,075.46	14,395.32	45.44	6,541.24 ₪
778	גבע	188,063.59	190,866.40	2,802.82	37.65	1,055.26 ₪
779	שפל	500,569.33	505,518.56	4,949.23	31.07	1,537.73 ₪

סה"כ לדייר:

פסגה	גבע	שפל	סה"כ	שיא ביקוש
42,353.70	11,424.61	22,484.94	76,263.25	136.10
19,245.52 ₪	4,301.37 ₪	6,986.07 ₪	30,532.96 ₪	

סה"כ צריכה
 סה"כ לתשלום

200.95 ₪	תשלום קבוע	
112.55 ₪	תשלום עבור גודל חיבור בKVA (3x1050)	
30,846.45 ₪	סה"כ לתשלום	לא כולל מע"מ





30092021205

התפלגות חיוב בש"ח לפי תעו"ז

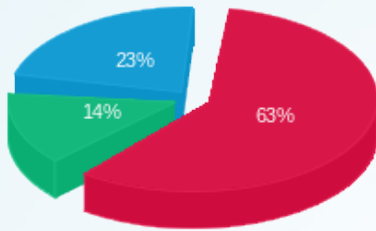

פסגה (19,245.52 ש"ח)
 גבע (4,301.37 ש"ח)
 שפל (6,986.07 ש"ח)

הסטוריית צריכה בקוט"ש

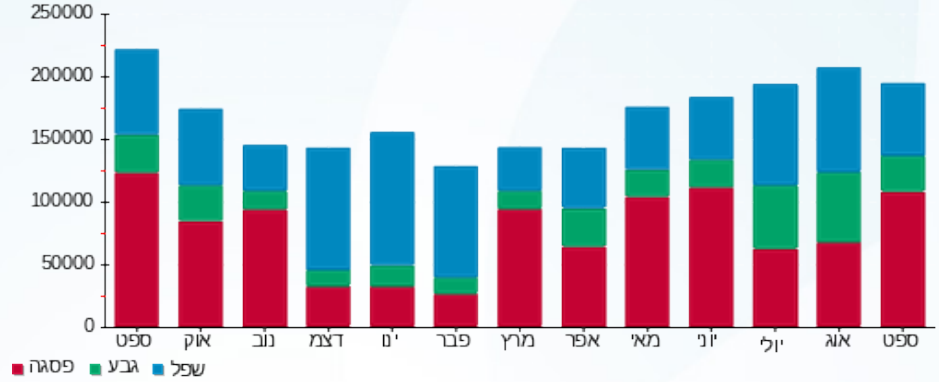



06/10/20 תאריך הפקה:
 30/09/20 תאריך קריאה נוכחית:
 01/09/20 תאריך קריאה קודמת:

שם דייר: קפה ג'ו
 שם אתר: דרבן חולון

לקוח/ה נכבד/ה, אנו מתכבדים להגיש את חישוב צריכת החשמל לתקופה **01/09/20 - 30/09/20**:

קפה ג'ו לוח 1 - (3x160)00015051 - F

סוג תעריף	סוג צריכה	קריאה קודמת	קריאה נוכחית	סה"כ צריכה בקוט"ש	מחיר לקוט"ש בא"ג	סה"כ לתשלום
פרטי חשבון עבור תאריכים:						
777	פסגה	01/09/20	30/09/20	8,137.85	45.44	3,697.84 ₪
778	גבע	183,452.64	184,672.70	1,220.06	37.65	459.35 ₪
779	שפל	479,749.80	482,442.38	2,692.58	31.07	836.58 ₪

קפה ג'ו מחסן 2 - (3x250)00015051

סוג תעריף	סוג צריכה	קריאה קודמת	קריאה נוכחית	סה"כ צריכה בקוט"ש	מחיר לקוט"ש בא"ג	סה"כ לתשלום
פרטי חשבון עבור תאריכים:						
777	פסגה	01/09/20	30/09/20	7,680.18	45.44	3,489.88 ₪
778	גבע	186,019.85	188,776.87	2,757.01	37.65	1,038.02 ₪
779	שפל	549,398.88	555,737.53	6,338.64	31.07	1,969.42 ₪

סה"כ לדייר:

פסגה	גבע	שפל	סה"כ	שיא ביקוש
15,818.03	3,977.07	9,031.22	28,826.33	48.01
₪ 7,187.71	₪ 1,497.37	₪ 2,806.00	₪ 11,491.08	

סה"כ צריכה
 סה"כ לתשלום

200.95 ₪	תשלום קבוע	
43.95 ₪	תשלום עבור גודל חיבור בKVA (3x410)	
11,735.98 ₪	סה"כ לתשלום	לא כולל מע"מ



30092021206





התפלגות חיוב בש"ח לפי תעו"ז

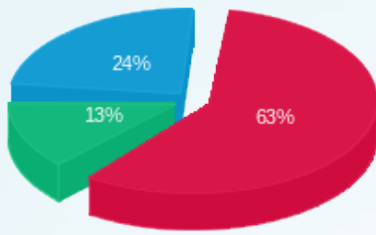

■ פסגה (7,187.71 ₪)
■ גבע (1,497.37 ₪)
■ שפל (2,806.00 ₪)

הסטוריית צריכה בקוט"ש

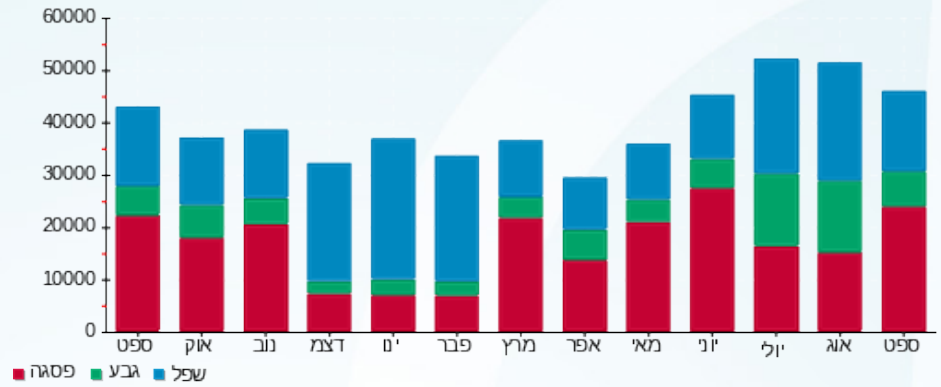



06/10/20 תאריך הפקדה:
 30/09/20 תאריך קריאה נוכחית:
 01/09/20 תאריך קריאה קודמת:

שם דייר: רהיטי גבאי
 שם אתר: דרבן חולון

לקוח/ה נכבד/ה, אנו מתכבדים להגיש את חישוב צריכת החשמל לתקופה 01/09/20 - 30/09/20:

רהיטי גבאי - 4 - 00015051 (3x500)

סוג תעריף	סוג צריכה	קריאה קודמת	קריאה נוכחית	סה"כ צריכה בקוט"ש	מחיר לקוט"ש בא"ג	סה"כ לתשלום
		01/09/20	30/09/20	פרטי חשבון עבור תאריכים:		
777	פסגה	492,022.15	498,615.36	6,593.21	45.44	2,995.95 ₪
778	גבע	63,955.10	64,027.07	71.98	37.65	27.10 ₪
779	שפל	195,267.18	195,442.79	175.61	31.07	54.56 ₪

סה"כ לדייר:

פסגה	גבע	שפל	סה"כ	שיא ביקוש
6,593.21	71.98	175.61	6,840.80	41.11
2,995.95 ₪	27.10 ₪	54.56 ₪	3,077.62 ₪	

סה"כ צריכה
 סה"כ לתשלום

200.95 ₪	תשלום קבוע	
53.59 ₪	תשלום עבור גודל חיבור בKVA (3x500)	
3,332.16 ₪	סה"כ לתשלום	לא כולל מע"מ



30092021201

התפלגות חיוב בש"ח לפי תעו"ז

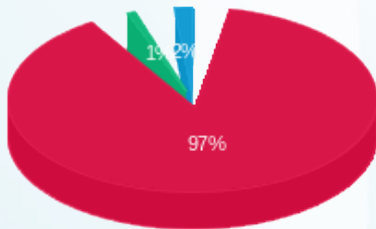

פסגה (2,995.95 ₪)
 גבע (27.10 ₪)
 שפל (54.56 ₪)

הסטוריית צריכה בקוט"ש

