

11/10/20 תאריך הפקדה:
 30/09/20 תאריך קריאה נוכחית:
 01/09/20 תאריך קריאה קודמת:

שם דייר: **קומה 13 קבוצת מעיין פיינקולים
 שם אתר: מגדל אלייד

לקוח/ה נכבד/ה, אנו מתכבדים להגיש את חישוב צריכת החשמל לתקופה 01/09/20 - 30/09/20:

קומה 13 קבוצת מעיין פיינקולים - 1 - 19093302(3x80)

סה"כ לתשלום	מחיר לקוט"ש בא"ג	סה"כ צריכה בקוט"ש	קריאה נוכחית	קריאה קודמת	סוג צריכה	סוג תעריף
			30/09/20	01/09/20		פרטי חשבון עבור תאריכים:
₪ 317.99	45.44	699.80	1,712.20	1,012.40	פסגה	777
₪ 3.01	37.65	8.00	562.10	554.10	גבע	778
₪ 8.45	31.07	27.20	225.00	197.80	שפל	779

סה"כ לדיר:

שיא ביקוש	סה"כ	שפל	גבע	פסגה
3.88	735.00	27.20	8.00	699.80
	₪ 329.45	₪ 8.45	₪ 3.01	₪ 317.99

סה"כ צריכה
 סה"כ לתשלום

₪ 200.95	תשלום קבוע	
₪ 8.57	תשלום עבור גודל חיבור בKVA (3x80)	
₪ 538.98	סה"כ לתשלום	לא כולל מע"מ

התפלגות חיוב בש"ח לפי תע"ז

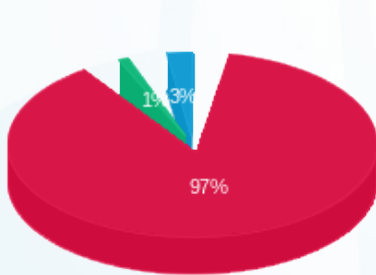

■ פסגה (₪ 317.99)
 ■ גבע (₪ 3.01)
 ■ שפל (₪ 8.45)

הסטוריית צריכה בקוט"ש

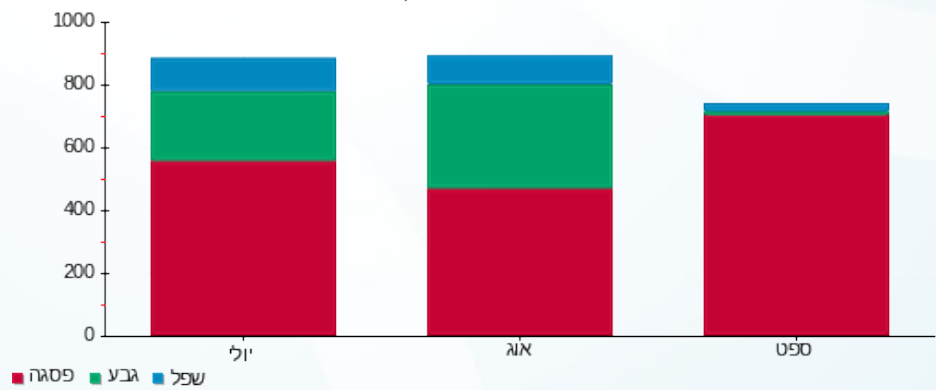



11/10/20 תאריך הפקדה:
 30/09/20 תאריך קריאה נוכחית:
 01/09/20 תאריך קריאה קודמת:

שם דייר: **קומה 13 קבוצת מעיין מאור וכח
 שם אתר: מגדל אלייד

לקוח/ה נכבד/ה, אנו מתכבדים להגיש את חישוב צריכת החשמל לתקופה **01/09/20 - 30/09/20**:

קומה 13 קבוצת מעיין מאור וכח - 1 - 19093303(3x63)

סה"כ לתשלום	מחיר לקוט"ש בא"ג	סה"כ צריכה בקוט"ש	קריאה נוכחית	קריאה קודמת	סוג צריכה	סוג תעריף
			30/09/20	01/09/20		פרטי חשבון עבור תאריכים:
₪ 851.09	45.44	1,873.00	4,504.40	2,631.40	פסגה	777
₪ 185.80	37.65	493.50	2,334.20	1,840.70	גבע	778
₪ 366.25	31.07	1,178.80	4,257.20	3,078.40	שפל	779

סה"כ לדייר:

שיא ביקוש	סה"כ	שפל	גבע	פסגה
13.66	3,545.30	1,178.80	493.50	1,873.00
	₪ 1,403.15	₪ 366.25	₪ 185.80	₪ 851.09

סה"כ צריכה
 סה"כ לתשלום

₪ 200.95	תשלום קבוע	
₪ 6.75	תשלום עבור גודל חיבור בKVA (3x63)	
₪ 1,610.85	סה"כ לתשלום	לא כולל מע"מ

התפלגות חיוב בש"ח לפי תע"ז

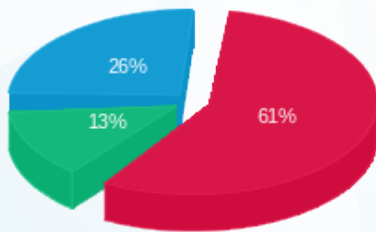

פסגה (₪ 851.09)
 גבע (₪ 185.80)
 שפל (₪ 366.25)

הסטוריית צריכה בקוט"ש

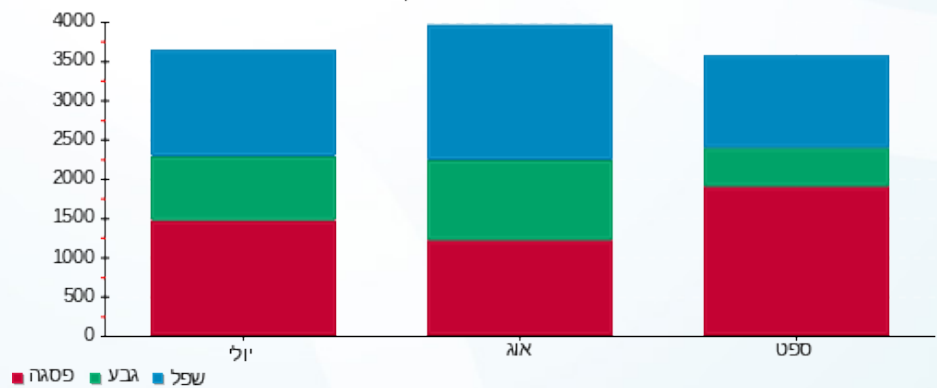

11/10/20 תאריך הפקה:
 30/09/20 תאריך קריאה נוכחית:
 01/09/20 תאריך קריאה קודמת:

שם דייר: *קומה 00 - מאור וכח MAX
 שם אתר: מגדל אלייד

לקוח/ה נכבד/ה, אנו מתכבדים להגיש את חישוב צריכת החשמל לתקופה 01/09/20 - 30/09/20:

קומה 00 - מאור וכח 4 - (3x160)19092928 - MAX

סה"כ לתשלום	מחיר לקוט"ש בא"ג	סה"כ צריכה בקוט"ש	קריאה נוכחית	קריאה קודמת	סוג צריכה	סוג תעריף
			30/09/20	01/09/20	פרטי חשבון עבור תאריכים:	
162.35 ₪	45.44	357.28	1,972.64	1,615.36	פסגה	777
18.98 ₪	37.65	50.40	581.92	531.52	גבע	778
33.46 ₪	31.07	107.68	1,209.12	1,101.44	שפל	779

סה"כ לדייר:

שיא ביקוש	סה"כ	שפל	גבע	פסגה
3.93	515.36	107.68	50.40	357.28
	214.78 ₪	33.46 ₪	18.98 ₪	162.35 ₪

סה"כ צריכה
 סה"כ לתשלום

200.95 ₪	תשלום קבוע	
17.15 ₪	תשלום עבור גודל חיבור בKVA (3x160)	
432.88 ₪	סה"כ לתשלום	לא כולל מע"מ

התפלגות חיוב בש"ח לפי תעו"ז

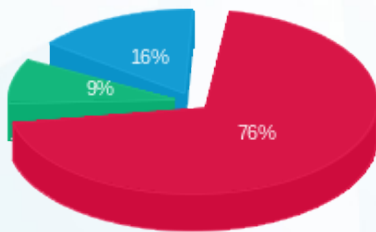

■ פסגה (162.35 ₪)
 ■ גבע (18.98 ₪)
 ■ שפל (33.46 ₪)

הסטוריית צריכה בקוט"ש

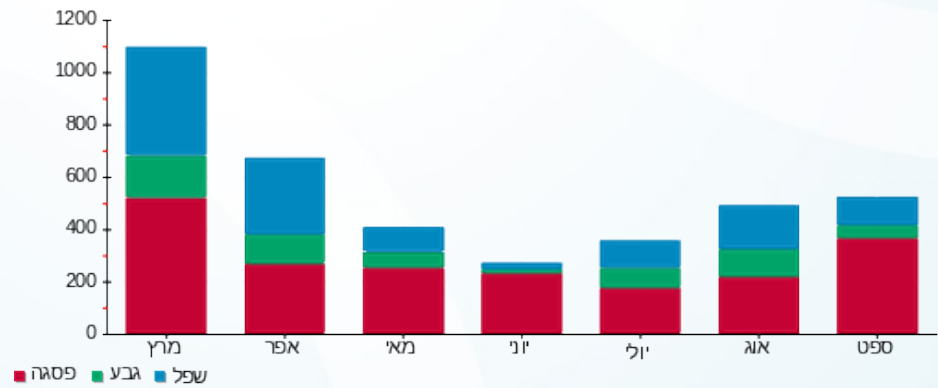



11/10/20

תאריך הפקדה:

שם דייר: *קומה 00 - פנקוילים MAX

30/09/20

תאריך קריאה נוכחית:

שם אתר: מגדל אלייד

01/09/20

תאריך קריאה קודמת:

לקוח/ה נכבד/ה, אנו מתכבדים להגיש את חישוב צריכת החשמל לתקופה 01/09/20 - 30/09/20:

קומה 0 - פנקוילים 4 - 19092931 (3x1363.77) MAX

סה"כ לתשלום	מחיר לקוט"ש בא"ג	סה"כ צריכה בקוט"ש	קריאה נוכחית	קריאה קודמת	סוג צריכה	סוג תעריף
			30/09/20	01/09/20		פרטי חשבון עבור תאריכים:
₪ 737.67	45.44	1,623.40	9,174.50	7,551.10	פסגה	777
₪ 220.82	37.65	586.50	4,236.80	3,650.30	גבע	778
₪ 400.90	31.07	1,290.30	9,558.30	8,268.00	שפל	779

סה"כ לדייר:

שיא ביקוש	סה"כ	שפל	גבע	פסגה
8.21	3,500.20	1,290.30	586.50	1,623.40
	₪ 1,359.39	₪ 400.90	₪ 220.82	₪ 737.67

סה"כ צריכה

סה"כ לתשלום

₪ 200.95	תשלום קבוע	
₪ 146.18	תשלום עבור גודל חיבור בKVA (3x1363.77)	
₪ 1,706.51	סה"כ לתשלום	לא כולל מע"מ

התפלגות חיוב בש"ח לפי תע"ז

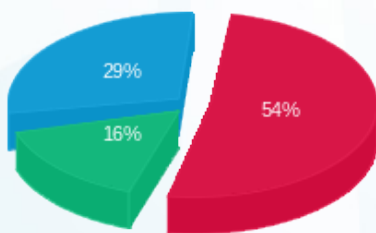

- פסגה (₪ 737.67) 54%
- גבע (₪ 220.82) 16%
- שפל (₪ 400.90) 29%

הסטוריית צריכה בקוט"ש

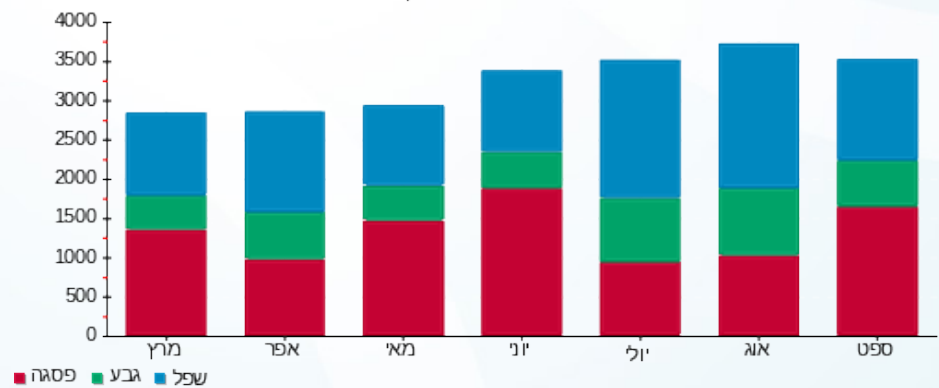

11/10/20 תאריך הפקה:
 30/09/20 תאריך קריאה נוכחית:
 01/09/20 תאריך קריאה קודמת:

שם דייר: *קומה 01 - מאור וכח MAX
 שם אתר: מגדל אלייד

לקוח/ה נכבד/ה, אנו מתכבדים להגיש את חישוב צריכת החשמל לתקופה 01/09/20 - 30/09/20:

קומה 01 - מאור וכח 2 - (3x400)19092928 - MAX

סה"כ לתשלום	מחיר לקוט"ש בא"ג	סה"כ צריכה בקוט"ש	קריאה נוכחית	קריאה קודמת	סוג צריכה	סוג תעריף
			30/09/20	01/09/20	פרטי חשבון עבור תאריכים:	
1,121.28 ₪	45.44	2,467.60	13,301.20	10,833.60	פסגה	777
290.36 ₪	37.65	771.20	5,198.80	4,427.60	גבע	778
473.13 ₪	31.07	1,522.80	10,441.60	8,918.80	שפל	779

סה"כ לדייר:

שיא ביקוש	סה"כ	שפל	גבע	פסגה
14.80	4,761.60	1,522.80	771.20	2,467.60
	1,884.77 ₪	473.13 ₪	290.36 ₪	1,121.28 ₪

סה"כ צריכה
 סה"כ לתשלום

200.95 ₪	תשלום קבוע	
42.87 ₪	תשלום עבור גודל חיבור בKVA (3x400)	
2,128.59 ₪	סה"כ לתשלום	לא כולל מע"מ

התפלגות חיוב בש"ח לפי תע"ז

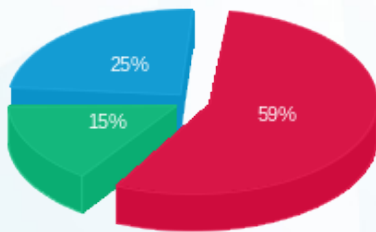

■ פסגה (1,121.28 ₪)
 ■ גבע (290.36 ₪)
 ■ שפל (473.13 ₪)

הסטוריית צריכה בקוט"ש

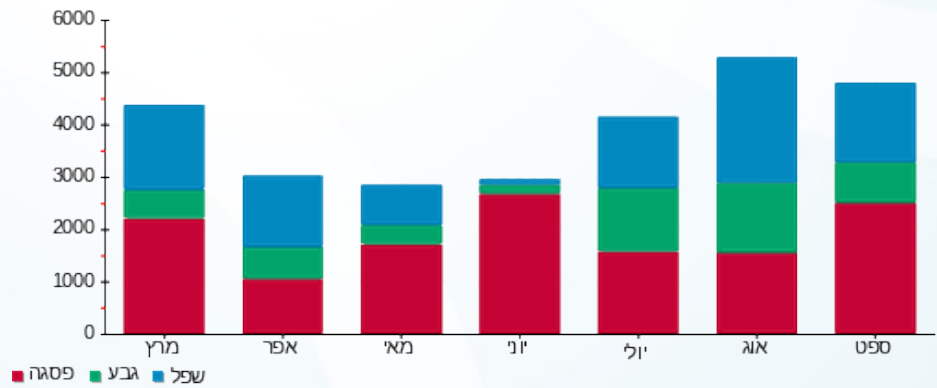

11/10/20 תאריך הפקה:
 30/09/20 תאריך קריאה נוכחית:
 01/09/20 תאריך קריאה קודמת:

שם דייר: *קומה 01 - פנקווילים MAX
 שם אתר: מגדל אלייד

לקוח/ה נכבד/ה, אנו מתכבדים להגיש את חישוב צריכת החשמל לתקופה 01/09/20 - 30/09/20:

קומה 01 - פנקווילים 3 - 19092927 (3x1398.73) MAX

סוג תעריף	סוג צריכה	קריאה קודמת	קריאה נוכחית	סה"כ צריכה בקוט"ש	מחיר לקוט"ש בא"ג	סה"כ לתשלום
פרטי חשבון עבור תאריכים:						
777	פסגה	01/09/20	30/09/20	1,444.40	45.44	656.34 ₪
778	גבע	5,304.00	5,650.00	346.00	37.65	130.27 ₪
779	שפל	12,607.20	13,362.40	755.20	31.07	234.64 ₪

סה"כ לדייר:

פסגה	גבע	שפל	סה"כ	שיא ביקוש
1,444.40	346.00	755.20	2,545.60	13.80
656.34 ₪	130.27 ₪	234.64 ₪	1,021.25 ₪	

סה"כ צריכה
 סה"כ לתשלום

200.95 ₪	תשלום קבוע	
149.92 ₪	תשלום עבור גודל חיבור בKVA (3x1398.73)	
1,372.12 ₪	סה"כ לתשלום	לא כולל מע"מ

התפלגות חיוב בש"ח לפי תעו"ז

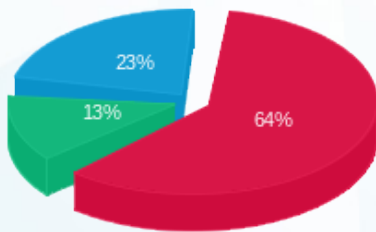

■ פסגה (656.34 ₪)
 ■ גבע (130.27 ₪)
 ■ שפל (234.64 ₪)

הסטוריית צריכה בקוט"ש

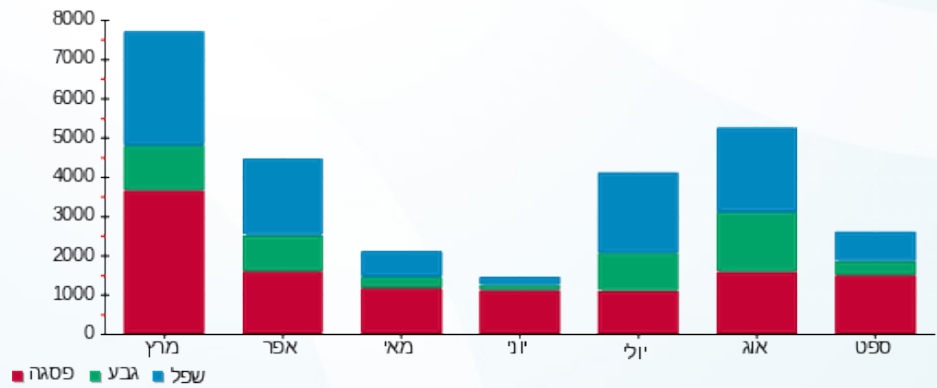

11/10/20 תאריך הפקדה:
 30/09/20 תאריך קריאה נוכחית:
 01/09/20 תאריך קריאה קודמת:

שם דייר: *קומה 02 - מאור וכח MAX
 שם אתר: מגדל אלייד

לקוח/ה נכבד/ה, אנו מתכבדים להגיש את חישוב צריכת החשמל לתקופה 01/09/20 - 30/09/20:

קומה 02 - מאור וכח 3 - 19092928 (3x630) MAX

סוג תעריף	סוג צריכה	קריאה קודמת	קריאה נוכחית	סה"כ צריכה בקוט"ש	מחיר לקוט"ש בא"ג	סה"כ לתשלום
פרטי חשבון עבור תאריכים:						
777	פסגה	01/09/20	30/09/20	871.80	45.44	396.15 ₪
778	גבע	2,908.20	2,976.00	67.80	37.65	25.53 ₪
779	שפל	4,578.60	4,728.60	150.00	31.07	46.61 ₪

סה"כ לדייר:

פסגה	גבע	שפל	סה"כ	שיא ביקוש
871.80	67.80	150.00	1,089.60	787.16
396.15 ₪	25.53 ₪	46.61 ₪	468.28 ₪	

סה"כ צריכה
 סה"כ לתשלום

200.95 ₪	תשלום קבוע	
67.53 ₪	תשלום עבור גודל חיבור בKVA (3x630)	
736.75 ₪	סה"כ לתשלום	לא כולל מע"מ

התפלגות חיוב בש"ח לפי תע"ז

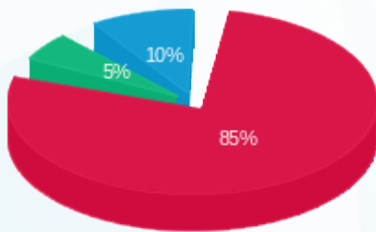

■ פסגה (396.15 ₪)
 ■ גבע (25.53 ₪)
 ■ שפל (46.61 ₪)

הסטוריית צריכה בקוט"ש

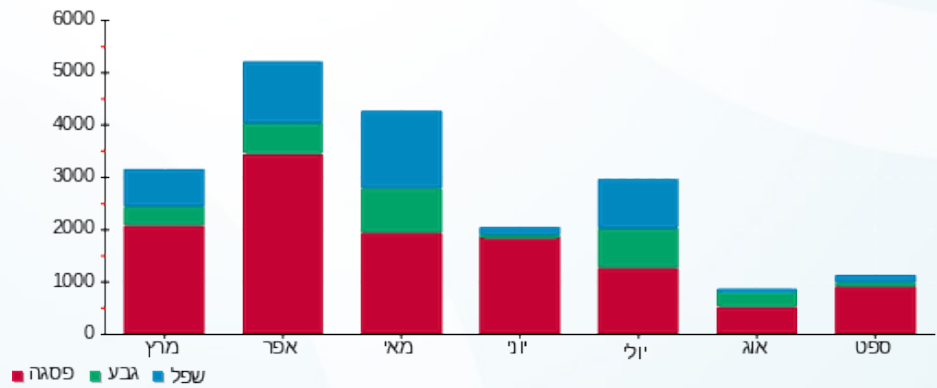

11/10/20 תאריך הפקה:
 30/09/20 תאריך קריאה נוכחית:
 01/09/20 תאריך קריאה קודמת:

שם דייר: *קומה 02 - מאור וכח MAX
 שם אתר: מגדל אלייד

לקוח/ה נכבד/ה, אנו מתכבדים להגיש את חישוב צריכת החשמל לתקופה 01/09/20 - 30/09/20:

קומה 02 MAX - מאור וכח - 4 - 19092925 (3x1000)

סוג תעריף	סוג צריכה	קריאה קודמת	קריאה נוכחית	סה"כ צריכה בקוט"ש	מחיר לקוט"ש בא"ג	סה"כ לתשלום
		01/09/20	30/09/20			
777	פסגה	60,652.00	73,100.00	12,448.00	45.44	5,656.37 ₪
778	גבע	20,609.00	23,021.00	2,412.00	37.65	908.12 ₪
779	שפל	41,821.00	48,744.00	6,923.00	31.07	2,150.98 ₪

סה"כ לדייר:

פסגה	גבע	שפל	סה"כ	שיא ביקוש
12,448.00	2,412.00	6,923.00	21,783.00	146.30
5,656.37 ₪	908.12 ₪	2,150.98 ₪	8,715.47 ₪	

סה"כ צריכה
 סה"כ לתשלום

200.95 ₪	תשלום קבוע	
107.19 ₪	תשלום עבור גודל חיבור בKVA (3x1000)	
9,023.60 ₪	סה"כ לתשלום	לא כולל מע"מ

התפלגות חיוב בש"ח לפי תעו"ז

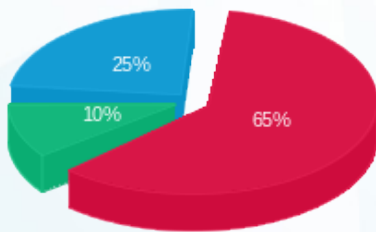

■ פסגה (5,656.37 ₪)
 ■ גבע (908.12 ₪)
 ■ שפל (2,150.98 ₪)

הסטוריית צריכה בקוט"ש

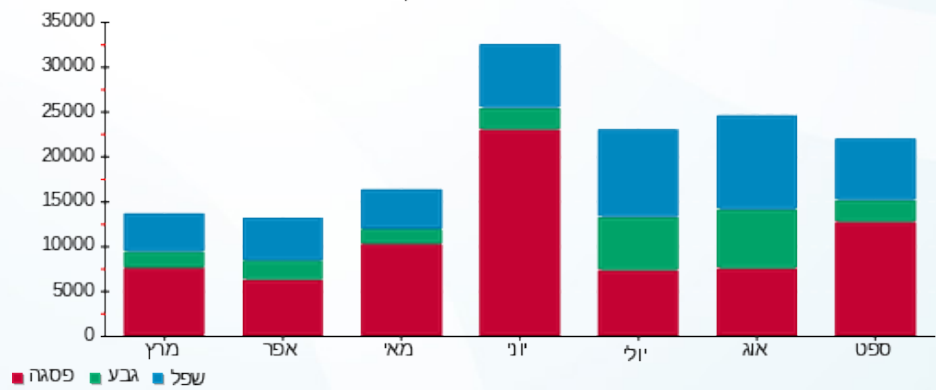



11/10/20 תאריך הפקה:
 30/09/20 תאריך קריאה נוכחית:
 01/09/20 תאריך קריאה קודמת:

שם דייר: *קומה 02 - פנקוילים MAX
 שם אתר: מגדל אלייד

לקוח/ה נכבד/ה, אנו מתכבדים להגיש את חישוב צריכת החשמל לתקופה **01/09/20 - 30/09/20**:

קומה 02 - פנקוילים 4 - 19092930 (3x220.3) - MAX

סה"כ לתשלום	מחיר לקוט"ש בא"ג	סה"כ צריכה בקוט"ש	קריאה נוכחית	קריאה קודמת	סוג צריכה	סוג תעריף
			30/09/20	01/09/20	פרטי חשבון עבור תאריכים:	
195.21 ₪	45.44	429.60	3,861.30	3,431.70	פסגה	777
49.02 ₪	37.65	130.20	1,666.40	1,536.20	גבע	778
100.33 ₪	31.07	322.90	4,076.00	3,753.10	שפל	779

סה"כ לדייר:

שיא ביקוש	סה"כ	שפל	גבע	פסגה
7.14	882.70	322.90	130.20	429.60
	344.56 ₪	100.33 ₪	49.02 ₪	195.21 ₪

סה"כ צריכה
 סה"כ לתשלום

200.95 ₪	תשלום קבוע	
23.61 ₪	תשלום עבור גודל חיבור בKVA (3x220.3)	
569.12 ₪	סה"כ לתשלום	לא כולל מע"מ

התפלגות חיוב בש"ח לפי תעו"ז

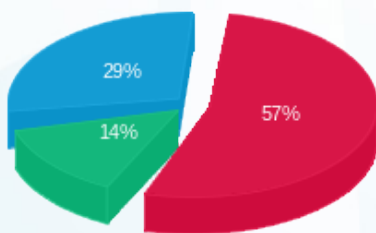

■ פסגה (195.21 ₪)
 ■ גבע (49.02 ₪)
 ■ שפל (100.33 ₪)

הסטוריית צריכה בקוט"ש

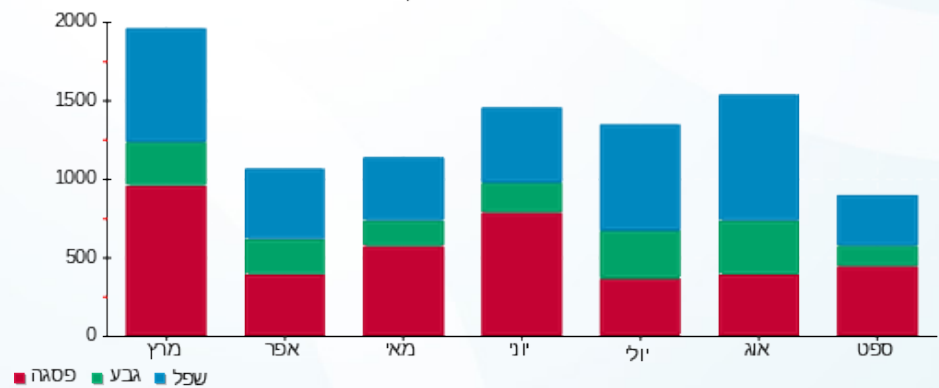

11/10/20 תאריך הפקדה:
 30/09/20 תאריך קריאה נוכחית:
 01/09/20 תאריך קריאה קודמת:

שם דייר: *קומה 02 - פנקווילים MAX
 שם אתר: מגדל אלייד

לקוח/ה נכבד/ה, אנו מתכבדים להגיש את חישוב צריכת החשמל לתקופה 01/09/20 - 30/09/20:

קומה 02 - פנקווילים 1 - 19092927 (3x2098.1) MAX

סוג תעריף	סוג צריכה	קריאה קודמת	קריאה נוכחית	סה"כ צריכה בקוט"ש	מחיר לקוט"ש בא"ג	סה"כ לתשלום
פרטי חשבון עבור תאריכים:						
777	פסגה	01/09/20	30/09/20	3,413.40	45.44	1,551.05 ₪
778	גבע	5,252.40	5,650.20	397.80	37.65	149.77 ₪
779	שפל	8,533.80	9,000.00	466.20	31.07	144.85 ₪

סה"כ לדיר:

פסגה	גבע	שפל	סה"כ	שיא ביקוש
3,413.40	397.80	466.20	4,277.40	19.59
1,551.05 ₪	149.77 ₪	144.85 ₪	1,845.67 ₪	

סה"כ צריכה
 סה"כ לתשלום

200.95 ₪	תשלום קבוע	
224.89 ₪	תשלום עבור גודל חיבור בKVA (3x2098.1)	
2,271.51 ₪	סה"כ לתשלום	לא כולל מע"מ

התפלגות חיוב בש"ח לפי תעו"ז

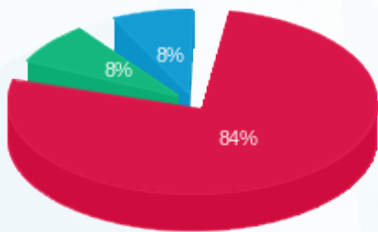

פסגה (1,551.05 ₪)
 גבע (149.77 ₪)
 שפל (144.85 ₪)

הסטוריית צריכה בקוט"ש

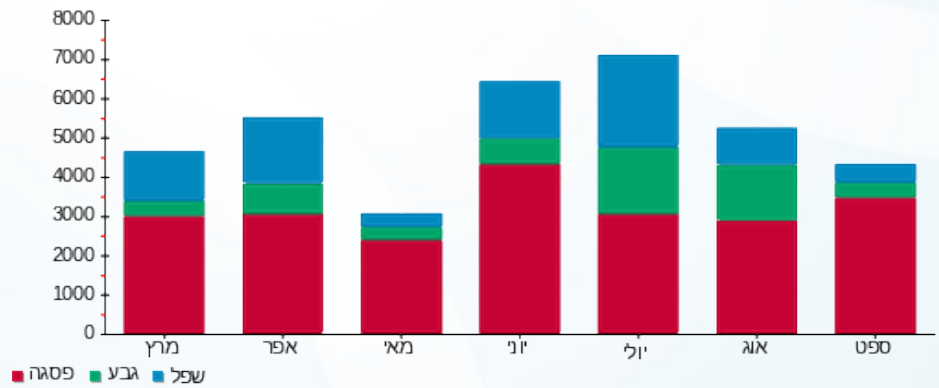

11/10/20 תאריך הפקה:
 30/09/20 תאריך קריאה נוכחית:
 01/09/20 תאריך קריאה קודמת:

שם דייר: *קומה 03 - מאור וכח MAX
 שם אתר: מגדל אלייד

לקוח/ה נכבד/ה, אנו מתכבדים להגיש את חישוב צריכת החשמל לתקופה 01/09/20 - 30/09/20:

קומה 03 - מאור וכח 3 - 19092926 (3x400) MAX

סה"כ לתשלום	מחיר לקוט"ש בא"ג	סה"כ צריכה בקוט"ש	קריאה נוכחית	קריאה קודמת	סוג צריכה	סוג תעריף
			30/09/20	01/09/20	פרטי חשבון עבור תאריכים:	
122.32 ₪	45.44	269.20	1,859.60	1,590.40	פסגה	777
8.73 ₪	37.65	23.20	474.00	450.80	גבע	778
14.79 ₪	31.07	47.60	811.20	763.60	שפל	779

סה"כ לדייר:

שיא ביקוש	סה"כ	שפל	גבע	פסגה	סה"כ צריכה
4.36	340.00	47.60	23.20	269.20	סה"כ לתשלום
	145.85 ₪	14.79 ₪	8.73 ₪	122.32 ₪	

200.95 ₪	תשלום קבוע	
42.87 ₪	תשלום עבור גודל חיבור בKVA (3x400)	
389.67 ₪	סה"כ לתשלום	לא כולל מע"מ

התפלגות חיוב בש"ח לפי תעו"ז

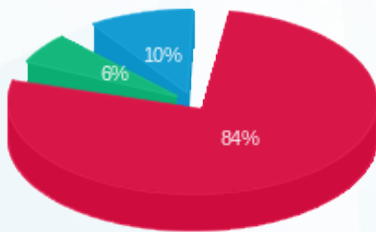

■ פסגה (122.32 ₪)
 ■ גבע (8.73 ₪)
 ■ שפל (14.79 ₪)

הסטוריית צריכה בקוט"ש

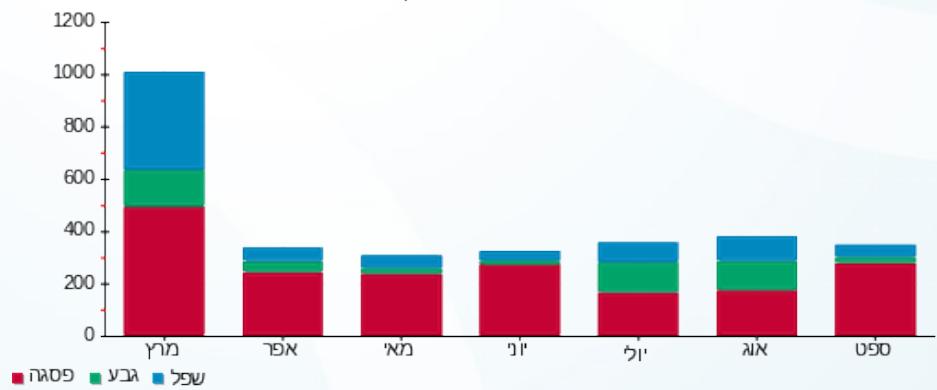



11/10/20 תאריך הפקה:
 30/09/20 תאריך קריאה נוכחית:
 01/09/20 תאריך קריאה קודמת:

שם דייר: *קומה 03 - פיינקולים MAX
 שם אתר: מגדל אלייד

לקוח/ה נכבד/ה, אנו מתכבדים להגיש את חישוב צריכת החשמל לתקופה **01/09/20 - 30/09/20**:

קומה 03 - פיינקולים 2 - 19092931 (3x559.494) MAX

סוג תעריף	סוג צריכה	קריאה קודמת	קריאה נוכחית	סה"כ צריכה בקוט"ש	מחיר לקוט"ש בא"ג	סה"כ לתשלום
פרטי חשבון עבור תאריכים:						
777	פסגה	01/09/20	30/09/20	2,425.76	45.44	1,102.27 ₪
778	גבע	4,751.20	5,227.52	476.32	37.65	179.33 ₪
779	שפל	8,084.48	9,125.76	1,041.28	31.07	323.53 ₪

סה"כ לדייר:

פסגה	גבע	שפל	סה"כ	שיא ביקוש
2,425.76	476.32	1,041.28	3,943.36	12.94
1,102.27 ₪	179.33 ₪	323.53 ₪	1,605.13 ₪	

סה"כ צריכה
 סה"כ לתשלום

200.95 ₪	תשלום קבוע	
59.97 ₪	תשלום עבור גודל חיבור בKVA (3x559.49)	
1,866.05 ₪	סה"כ לתשלום	לא כולל מע"מ

התפלגות חיוב בש"ח לפי תע"ז

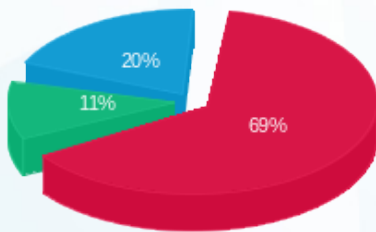

■ פסגה (1,102.27 ₪)
 ■ גבע (179.33 ₪)
 ■ שפל (323.53 ₪)

הסטוריית צריכה בקוט"ש

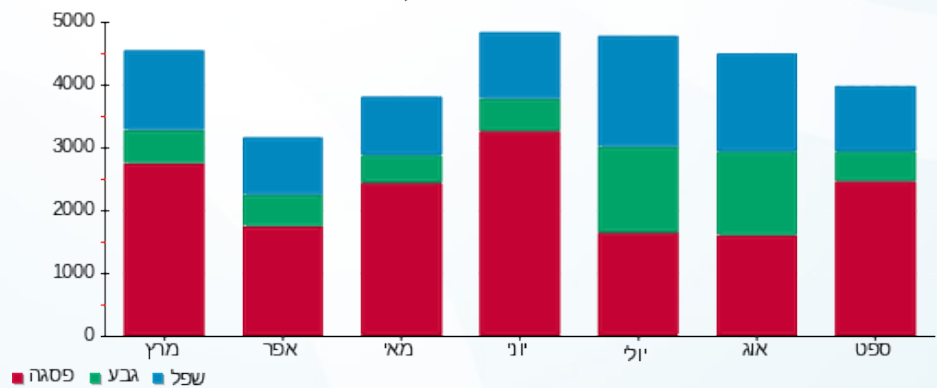

11/10/20 תאריך הפקה:
 30/09/20 תאריך קריאה נוכחית:
 01/09/20 תאריך קריאה קודמת:

שם דייר: *קומה 04 - מאור וכח MAX
 שם אתר: מגדל אלייד

לקוח/ה נכבד/ה, אנו מתכבדים להגיש את חישוב צריכת החשמל לתקופה 01/09/20 - 30/09/20:

קומה 04 - מאור וכח 1 - 19092929 (3x400) MAX

סוג תעריף	סוג צריכה	קריאה קודמת	קריאה נוכחית	סה"כ צריכה בקוט"ש	מחיר לקוט"ש בא"ג	סה"כ לתשלום
פרטי חשבון עבור תאריכים:						
777	פסגה	01/09/20	30/09/20	262.80	45.44	119.42 ₪
778	גבע	431.60	449.60	18.00	37.65	6.78 ₪
779	שפל	646.80	687.60	40.80	31.07	12.68 ₪

סה"כ לדייר:

פסגה	גבע	שפל	סה"כ	שיא ביקוש
262.80	18.00	40.80	321.60	3.04
119.42 ₪	6.78 ₪	12.68 ₪	138.87 ₪	

סה"כ צריכה
 סה"כ לתשלום

200.95 ₪	תשלום קבוע	
42.87 ₪	תשלום עבור גודל חיבור ב KVA (3x400)	
382.69 ₪	סה"כ לתשלום	לא כולל מע"מ

התפלגות חיוב בש"ח לפי תע"ז

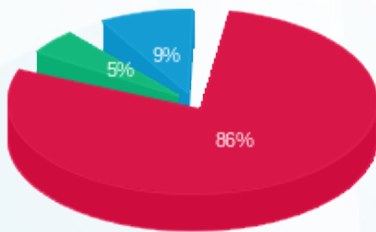

■ פסגה (119.42 ₪)
 ■ גבע (6.78 ₪)
 ■ שפל (12.68 ₪)

הסטוריית צריכה בקוט"ש

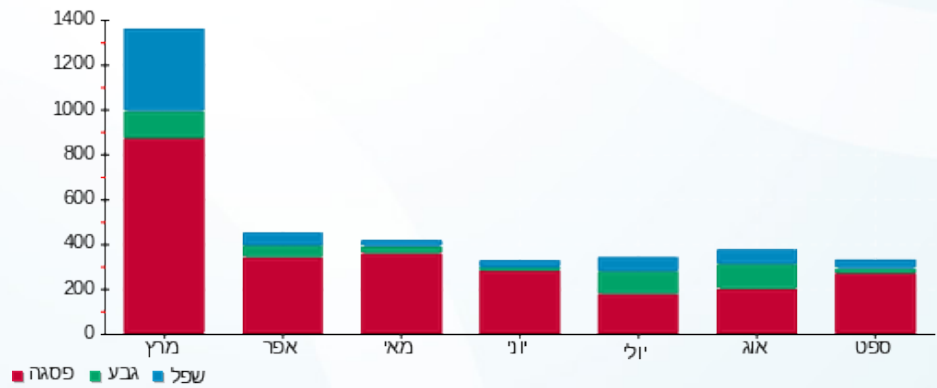

11/10/20 תאריך הפקדה:
 30/09/20 תאריך קריאה נוכחית:
 01/09/20 תאריך קריאה קודמת:

שם דייר: *קומה 04 - פיינקולים MAX
 שם אתר: מגדל אלייד

לקוח/ה נכבד/ה, אנו מתכבדים להגיש את חישוב צריכת החשמל לתקופה 01/09/20 - 30/09/20:

קומה 04 - פיינקולים 1 - 19092930 (3x437.1) MAX

סה"כ לתשלום	מחיר לקוט"ש בא"ג	סה"כ צריכה בקוט"ש	קריאה נוכחית	קריאה קודמת	סוג צריכה	סוג תעריף
			30/09/20	01/09/20		פרטי חשבון עבור תאריכים:
₪ 824.39	45.44	1,814.24	13,558.88	11,744.64	פסגה	777
₪ 107.89	37.65	286.56	3,676.64	3,390.08	גבע	778
₪ 199.20	31.07	641.12	6,292.96	5,651.84	שפל	779

סה"כ לדייר:

שיא ביקוש	סה"כ	שפל	גבע	פסגה
10.41	2,741.92	641.12	286.56	1,814.24
	₪ 1,131.48	₪ 199.20	₪ 107.89	₪ 824.39

סה"כ צריכה
 סה"כ לתשלום

₪ 200.95	תשלום קבוע	
₪ 46.85	תשלום עבור גודל חיבור בKVA (3x437.1)	
₪ 1,379.28	סה"כ לתשלום	לא כולל מע"מ

התפלגות חיוב בש"ח לפי תעו"ז

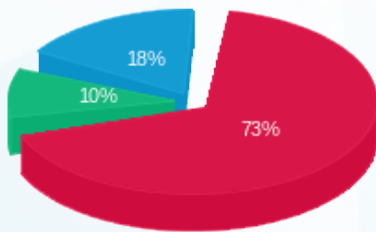

פסגה (₪ 824.39)
 גבע (₪ 107.89)
 שפל (₪ 199.20)

הסטוריית צריכה בקוט"ש

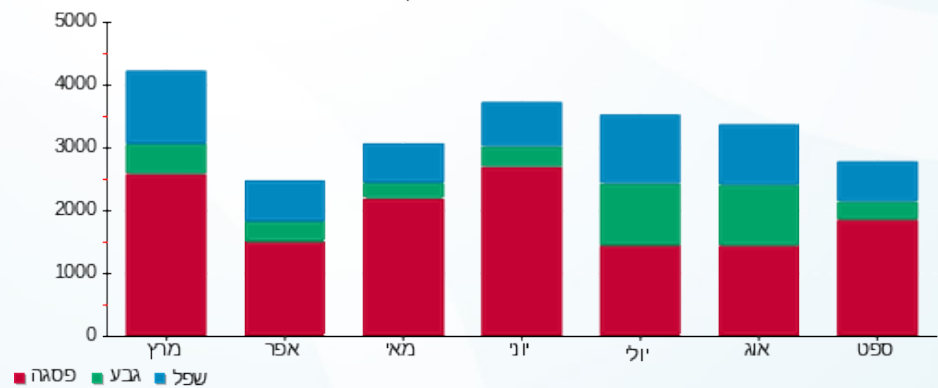

11/10/20 תאריך הפקה:
 30/09/20 תאריך קריאה נוכחית:
 01/09/20 תאריך קריאה קודמת:

שם דייר: *קומה 05 - מאור וכח MAX
 שם אתר: מגדל אלייד

לקוח/ה נכבד/ה, אנו מתכבדים להגיש את חישוב צריכת החשמל לתקופה 01/09/20 - 30/09/20:

קומה 05 - מאור וכח 1 - (3x400)19092928 MAX

סה"כ לתשלום	מחיר לקוט"ש בא"ג	סה"כ צריכה בקוט"ש	קריאה נוכחית	קריאה קודמת	סוג צריכה	סוג תעריף
			30/09/20	01/09/20		פרטי חשבון עבור תאריכים:
141.59 ₪	45.44	311.60	2,044.00	1,732.40	פסגה	777
15.96 ₪	37.65	42.40	537.60	495.20	גבע	778
15.29 ₪	31.07	49.20	1,166.80	1,117.60	שפל	779

סה"כ לדייר:

שיא ביקוש	סה"כ	שפל	גבע	פסגה
262.75	403.20	49.20	42.40	311.60
	172.84 ₪	15.29 ₪	15.96 ₪	141.59 ₪

סה"כ צריכה
 סה"כ לתשלום

200.95 ₪	תשלום קבוע	
42.87 ₪	תשלום עבור גודל חיבור בKVA (3x400)	
416.67 ₪	סה"כ לתשלום	לא כולל מע"מ

התפלגות חיוב בש"ח לפי תעו"ז

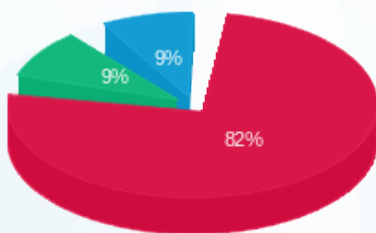

■ פסגה (141.59 ₪)
 ■ גבע (15.96 ₪)
 ■ שפל (15.29 ₪)

הסטוריית צריכה בקוט"ש

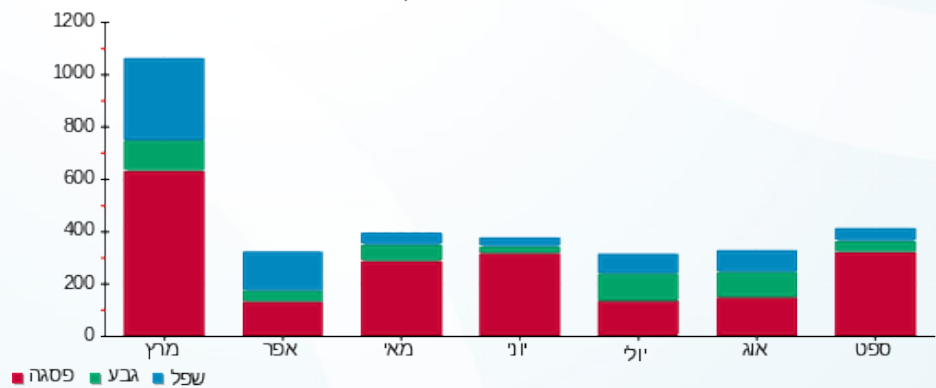

11/10/20 תאריך הפקה:
 30/09/20 תאריך קריאה נוכחית:
 01/09/20 תאריך קריאה קודמת:

שם דייר: *קומה 05 - פיינקולים MAX
 שם אתר: מגדל אלייד

לקוח/ה נכבד/ה, אנו מתכבדים להגיש את חישוב צריכת החשמל לתקופה 01/09/20 - 30/09/20:

קומה 05 - פיינקולים 3 - (3x559.49)MAX

סה"כ לתשלום	מחיר לקוט"ש בא"ג	סה"כ צריכה בקוט"ש	קריאה נוכחית	קריאה קודמת	סוג צריכה	סוג תעריף
			30/09/20	01/09/20		פרטי חשבון עבור תאריכים:
₪ 818.50	45.44	1,801.28	13,180.96	11,379.68	פסגה	777
₪ 137.71	37.65	365.76	3,941.76	3,576.00	גבע	778
₪ 250.60	31.07	806.56	7,196.16	6,389.60	שפל	779

סה"כ לדייר:

שיא ביקוש	סה"כ	שפל	גבע	פסגה	סה"כ צריכה
10.79	2,973.60	806.56	365.76	1,801.28	סה"כ לתשלום
	₪ 1,206.81	₪ 250.60	₪ 137.71	₪ 818.50	

₪ 200.95	תשלום קבוע	
₪ 59.97	תשלום עבור גודל חיבור בKVA (3x559.49)	
₪ 1,467.73	סה"כ לתשלום	לא כולל מע"מ

התפלגות חיוב בש"ח לפי תעו"ז

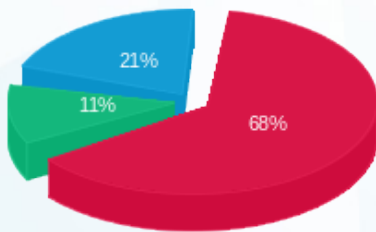

■ פסגה (₪ 818.50)
 ■ גבע (₪ 137.71)
 ■ שפל (₪ 250.60)

הסטוריית צריכה בקוט"ש

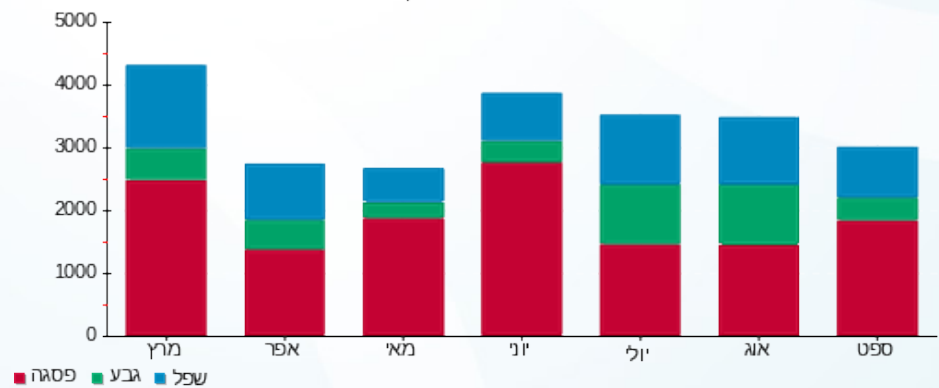



11/10/20 תאריך הפקה:
 30/09/20 תאריך קריאה נוכחית:
 01/09/20 תאריך קריאה קודמת:

שם דייר: *קומה 06 - מאור וכח MAX
 שם אתר: מגדל אלייד

לקוח/ה נכבד/ה, אנו מתכבדים להגיש את חישוב צריכת החשמל לתקופה **01/09/20 - 30/09/20**:

קומה 06 - מאור וכח 3 - 19092929 (3x400) MAX

סה"כ לתשלום	מחיר לקוט"ש בא"ג	סה"כ צריכה בקוט"ש	קריאה נוכחית	קריאה קודמת	סוג צריכה	סוג תעריף
			30/09/20	01/09/20		פרטי חשבון עבור תאריכים:
₪ 66.34	45.44	146.00	1,858.80	1,712.80	פסגה	777
₪ 6.02	37.65	16.00	555.20	539.20	גבע	778
₪ 10.94	31.07	35.20	1,198.00	1,162.80	שפל	779

סה"כ לדייר:

שיא ביקוש	סה"כ	שפל	גבע	פסגה
3.23	197.20	35.20	16.00	146.00
	₪ 83.30	₪ 10.94	₪ 6.02	₪ 66.34

סה"כ צריכה
 סה"כ לתשלום

₪ 200.95	תשלום קבוע	
₪ 42.87	תשלום עבור גודל חיבור בKVA (3x400)	
₪ 327.13	סה"כ לתשלום	לא כולל מע"מ

התפלגות חיוב בש"ח לפי תעו"ז

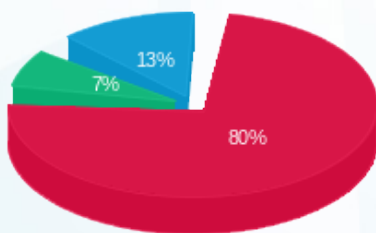

■ פסגה (₪ 66.34)
 ■ גבע (₪ 6.02)
 ■ שפל (₪ 10.94)

הסטוריית צריכה בקוט"ש

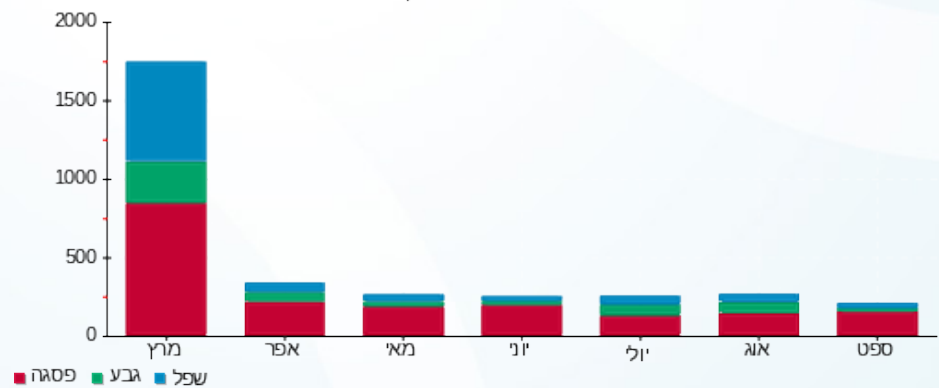

11/10/20 תאריך הפקה:
 30/09/20 תאריך קריאה נוכחית:
 01/09/20 תאריך קריאה קודמת:

שם דייר: *קומה 06 - פיינקולים MAX
 שם אתר: מגדל אלייד

לקוח/ה נכבד/ה, אנו מתכבדים להגיש את חישוב צריכת החשמל לתקופה 01/09/20 - 30/09/20:

קומה 06 - פיינקולים 3 - (3x559.49)MAX

סוג תעריף	סוג צריכה	קריאה קודמת	קריאה נוכחית	סה"כ צריכה בקוט"ש	מחיר לקוט"ש בא"ג	סה"כ לתשלום
פרטי חשבון עבור תאריכים:						
777	פסגה	01/09/20	30/09/20	1,535.04	45.44	697.52 ₪
778	גבע	2,662.08	2,921.28	259.20	37.65	97.59 ₪
779	שפל	4,220.16	4,756.16	536.00	31.07	166.54 ₪

סה"כ לדייר:

פסגה	גבע	שפל	סה"כ	שיא ביקוש
1,535.04	259.20	536.00	2,330.24	8.51
₪ 697.52	₪ 97.59	₪ 166.54	₪ 961.65	

סה"כ צריכה
 סה"כ לתשלום

200.95 ₪	תשלום קבוע	
59.97 ₪	תשלום עבור גודל חיבור בKVA (3x559.49)	
1,222.57 ₪	סה"כ לתשלום	לא כולל מע"מ

התפלגות חיוב בש"ח לפי תעו"ז

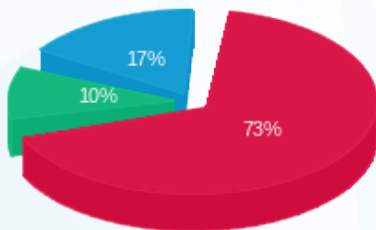

■ פסגה (₪ 697.52)
 ■ גבע (₪ 97.59)
 ■ שפל (₪ 166.54)

הסטוריית צריכה בקוט"ש

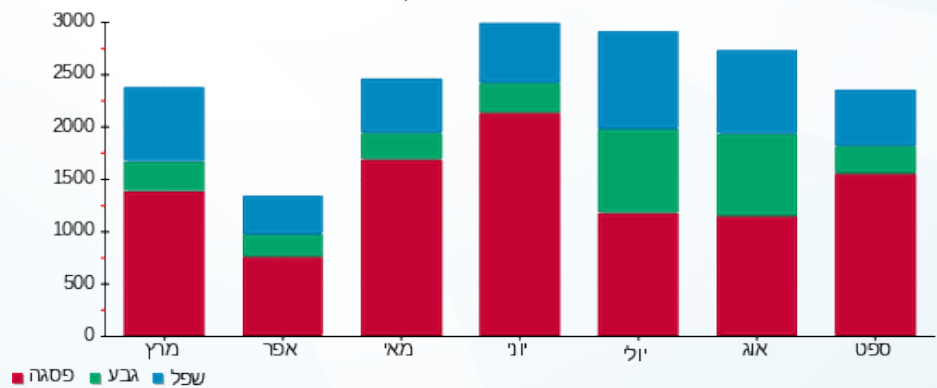



11/10/20 תאריך הפקה:
 30/09/20 תאריך קריאה נוכחית:
 01/09/20 תאריך קריאה קודמת:

שם דייר: *קומה 07 - מאור וכח MAX
 שם אתר: מגדל אלייד

לקוח/ה נכבד/ה, אנו מתכבדים להגיש את חישוב צריכת החשמל לתקופה **01/09/20 - 30/09/20**:

קומה 07 - מאור וכח 1 - 19092926 (3x250) MAX

סוג תעריף	סוג צריכה	קריאה קודמת	קריאה נוכחית	סה"כ צריכה בקוט"ש	מחיר לקוט"ש בא"ג	סה"כ לתשלום
פרטי חשבון עבור תאריכים:						
777	פסגה	01/09/20	30/09/20	148.40	45.44	67.43 ₪
778	גבע	386.40	404.40	18.00	37.65	6.78 ₪
779	שפל	918.40	962.00	43.60	31.07	13.55 ₪

סה"כ לדייר:

פסגה	גבע	שפל	סה"כ	שיא ביקוש
148.40	18.00	43.60	210.00	3.37
₪ 67.43	₪ 6.78	₪ 13.55	₪ 87.76	

סה"כ צריכה
 סה"כ לתשלום

200.95 ₪	תשלום קבוע	
26.80 ₪	תשלום עבור גודל חיבור בKVA (3x250)	
315.50 ₪	סה"כ לתשלום	לא כולל מע"מ

התפלגות חיוב בש"ח לפי תע"ז

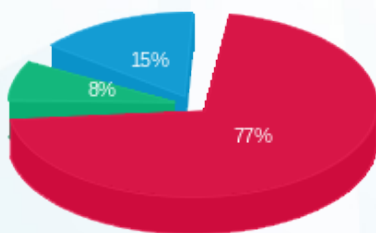

■ פסגה (₪ 67.43)
 ■ גבע (₪ 6.78)
 ■ שפל (₪ 13.55)

הסטוריית צריכה בקוט"ש

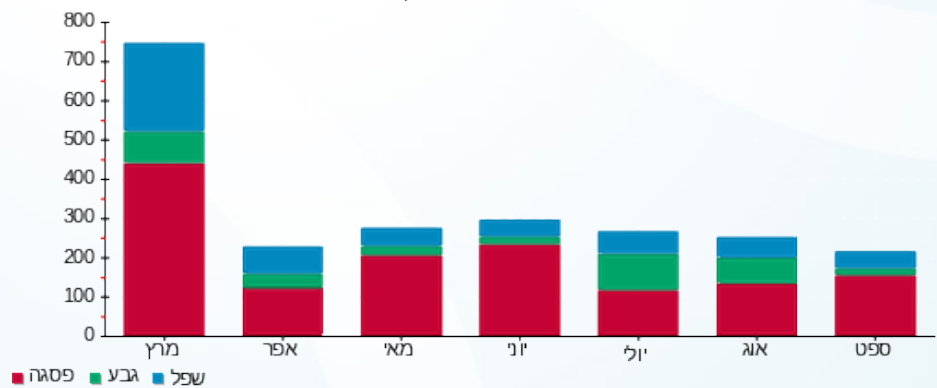

11/10/20 תאריך הפקה:
 30/09/20 תאריך קריאה נוכחית:
 01/09/20 תאריך קריאה קודמת:

שם דייר: *קומה 07 - פיינקולים MAX
 שם אתר: מגדל אלייד

לקוח/ה נכבד/ה, אנו מתכבדים להגיש את חישוב צריכת החשמל לתקופה 01/09/20 - 30/09/20:

קומה 07 - פיינקולים 1 - (3x559.49)MAX

סה"כ לתשלום	מחיר לקוט"ש בא"ג	סה"כ צריכה בקוט"ש	קריאה נוכחית	קריאה קודמת	סוג צריכה	סוג תעריף
			30/09/20	01/09/20		פרטי חשבון עבור תאריכים:
802.51 ₪	45.44	1,766.08	12,684.48	10,918.40	פסגה	777
110.84 ₪	37.65	294.40	3,511.52	3,217.12	גבע	778
211.97 ₪	31.07	682.24	6,175.20	5,492.96	שפל	779

סה"כ לדיר:

שיא ביקוש	סה"כ	שפל	גבע	פסגה
9.99	2,742.72	682.24	294.40	1,766.08
	1,125.32 ₪	211.97 ₪	110.84 ₪	802.51 ₪

סה"כ צריכה
 סה"כ לתשלום

200.95 ₪	תשלום קבוע	
59.97 ₪	תשלום עבור גודל חיבור בKVA (3x559.49)	
1,386.24 ₪	סה"כ לתשלום	לא כולל מע"מ

התפלגות חיוב בש"ח לפי תעו"ז

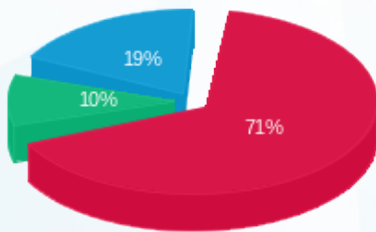

■ פסגה (802.51 ₪)
 ■ גבע (110.84 ₪)
 ■ שפל (211.97 ₪)

הסטוריית צריכה בקוט"ש

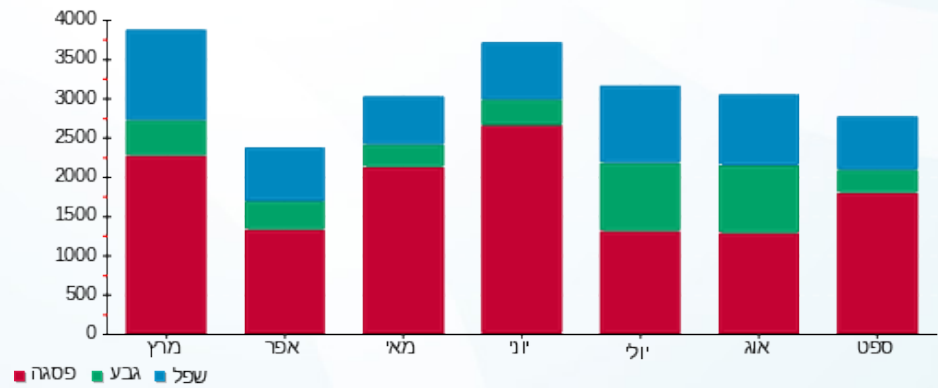



11/10/20 תאריך הפקה:
 30/09/20 תאריך קריאה נוכחית:
 01/09/20 תאריך קריאה קודמת:

שם דייר: *קומה 08 - מאור וכח MAX
 שם אתר: מגדל אלייד

לקוח/ה נכבד/ה, אנו מתכבדים להגיש את חישוב צריכת החשמל לתקופה **01/09/20 - 30/09/20**:

קומה 08 - מאור וכח 2 - (3x250)19092929 MAX

סוג תעריף	סוג צריכה	קריאה קודמת	קריאה נוכחית	סה"כ צריכה בקוט"ש	מחיר לקוט"ש בא"ג	סה"כ לתשלום
פרטי חשבון עבור תאריכים:						
777	פסגה	01/09/20	30/09/20	105.20	45.44	47.80 ₪
778	גבע	270.40	280.80	10.40	37.65	3.92 ₪
779	שפל	712.40	743.20	30.80	31.07	9.57 ₪

סה"כ לדייר:

פסגה	גבע	שפל	סה"כ	שיא ביקוש
105.20	10.40	30.80	146.40	3.35
₪ 47.80	₪ 3.92	₪ 9.57	₪ 61.29	

סה"כ צריכה
 סה"כ לתשלום

200.95 ₪	תשלום קבוע	
26.80 ₪	תשלום עבור גודל חיבור בKVA (3x250)	
289.03 ₪	סה"כ לתשלום	לא כולל מע"מ

התפלגות חיוב בש"ח לפי תע"ז

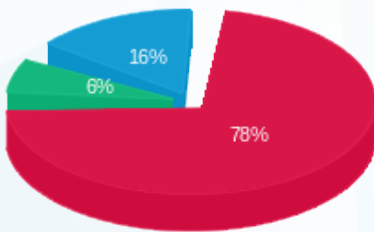

■ פסגה (₪ 47.80)
 ■ גבע (₪ 3.92)
 ■ שפל (₪ 9.57)

הסטוריית צריכה בקוט"ש

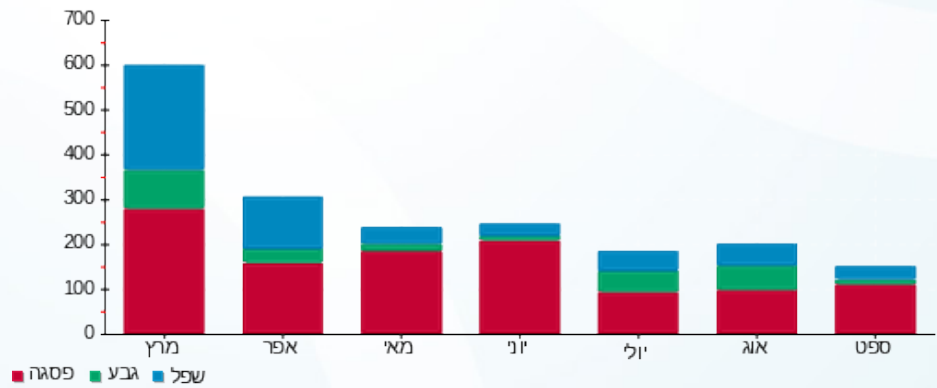



11/10/20 תאריך הפקה:
 30/09/20 תאריך קריאה נוכחית:
 01/09/20 תאריך קריאה קודמת:

שם דייר: *קומה 08 - פיינקולים MAX
 שם אתר: מגדל אלייד

לקוח/ה נכבד/ה, אנו מתכבדים להגיש את חישוב צריכת החשמל לתקופה **01/09/20 - 30/09/20**:

קומה 08 - פיינקולים 2 - (3x437.1) MAX

סה"כ לתשלום	מחיר לקוט"ש בא"ג	סה"כ צריכה בקוט"ש	קריאה נוכחית	קריאה קודמת	סוג צריכה	סוג תעריף
			30/09/20	01/09/20		פרטי חשבון עבור תאריכים:
782.66 ₪	45.44	1,722.40	13,045.44	11,323.04	פסגה	777
148.61 ₪	37.65	394.72	3,981.12	3,586.40	גבע	778
291.51 ₪	31.07	938.24	7,810.72	6,872.48	שפל	779

סה"כ לדייר:

שיא ביקוש	סה"כ	שפל	גבע	פסגה
9.96	3,055.36	938.24	394.72	1,722.40
	1,222.78 ₪	291.51 ₪	148.61 ₪	782.66 ₪

סה"כ צריכה
 סה"כ לתשלום

200.95 ₪	תשלום קבוע	
46.85 ₪	תשלום עבור גודל חיבור בKVA (3x437.1)	
1,470.58 ₪	סה"כ לתשלום	לא כולל מע"מ

התפלגות חיוב בש"ח לפי תעו"ז

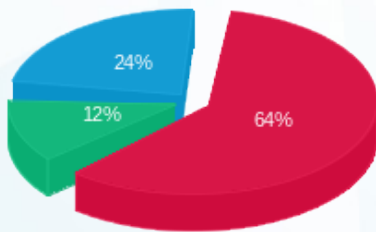

■ פסגה (782.66 ₪)
 ■ גבע (148.61 ₪)
 ■ שפל (291.51 ₪)

הסטוריית צריכה בקוט"ש

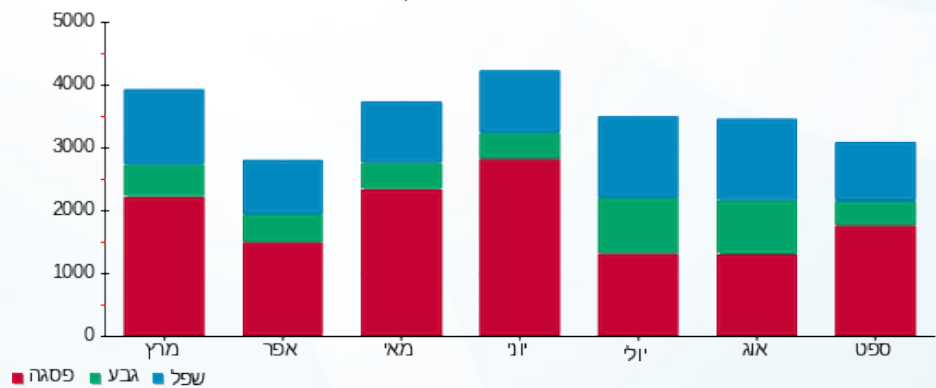

11/10/20 תאריך הפיקה:
 30/09/20 תאריך קריאה נוכחית:
 01/09/20 תאריך קריאה קודמת:

שם דייר: *קומה 09 - מאור וכח MAX
 שם אתר: מגדל אלייד

לקוח/ה נכבד/ה, אנו מתכבדים להגיש את חישוב צריכת החשמל לתקופה 01/09/20 - 30/09/20:

קומה 09 - מאור וכח 2 - 19092926(3x250) MAX

סה"כ לתשלום	מחיר לקוט"ש בא"ג	סה"כ צריכה בקוט"ש	קריאה נוכחית	קריאה קודמת	סוג צריכה	סוג תעריף
			30/09/20	01/09/20		פרטי חשבון עבור תאריכים:
₪ 75.43	45.44	166.00	886.00	720.00	פסגה	777
₪ 7.83	37.65	20.80	220.80	200.00	גבע	778
₪ 12.93	31.07	41.60	326.00	284.40	שפל	779

סה"כ לדייר:

שיא ביקוש	סה"כ	שפל	גבע	פסגה	סה"כ צריכה
2.63	228.40	41.60	20.80	166.00	סה"כ לתשלום
	₪ 96.19	₪ 12.93	₪ 7.83	₪ 75.43	

₪ 200.95	תשלום קבוע	
₪ 26.80	תשלום עבור גודל חיבור בKVA (3x250)	
₪ 323.93	סה"כ לתשלום	לא כולל מע"מ

התפלגות חיוב בש"ח לפי תע"ז

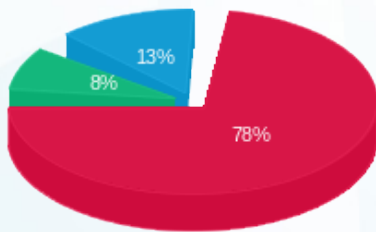

■ פסגה (₪ 75.43)
 ■ גבע (₪ 7.83)
 ■ שפל (₪ 12.93)

הסטוריית צריכה בקוט"ש

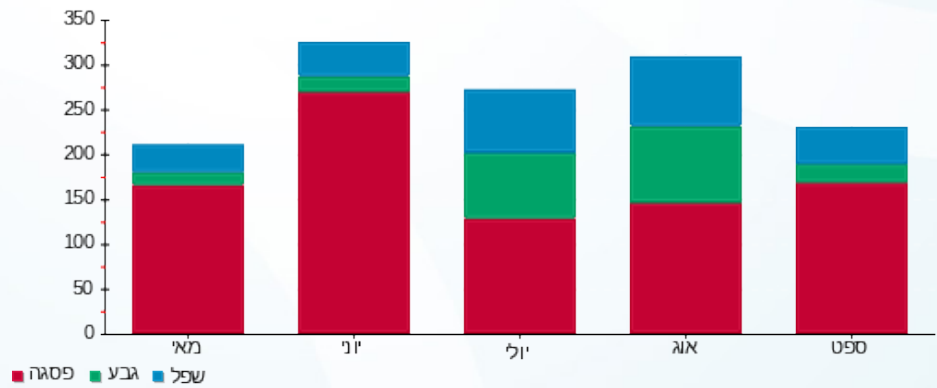

■ פסגה ■ גבע ■ שפל

11/10/20 תאריך הפקה:
 30/09/20 תאריך קריאה נוכחית:
 01/09/20 תאריך קריאה קודמת:

שם דייר: *קומה 09 - פיינקולים MAX
 שם אתר: מגדל אלייד

לקוח/ה נכבד/ה, אנו מתכבדים להגיש את חישוב צריכת החשמל לתקופה 01/09/20 - 30/09/20:

קומה 09 - פיינקולים 2 - 19092925 (3x559.49) MAX

סוג תעריף	סוג צריכה	קריאה קודמת	קריאה נוכחית	סה"כ צריכה בקוט"ש	מחיר לקוט"ש בא"ג	סה"כ לתשלום
		01/09/20	30/09/20			
777	פסגה	11,950.40	13,972.80	2,022.40	45.44	918.98 ₪
778	גבע	4,422.40	4,923.68	501.28	37.65	188.73 ₪
779	שפל	8,061.12	9,083.52	1,022.40	31.07	317.66 ₪

סה"כ לדייר:

פסגה	גבע	שפל	סה"כ	שיא ביקוש
2,022.40	501.28	1,022.40	3,546.08	11.61
918.98 ₪	188.73 ₪	317.66 ₪	1,425.37 ₪	

סה"כ צריכה
 סה"כ לתשלום

200.95 ₪	תשלום קבוע	
59.97 ₪	תשלום עבור גודל חיבור בKVA (3x559.49)	
1,686.29 ₪	סה"כ לתשלום	לא כולל מע"מ

התפלגות חיוב בש"ח לפי תעו"ז

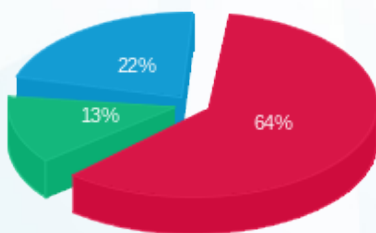

■ פסגה (918.98 ₪)
 ■ גבע (188.73 ₪)
 ■ שפל (317.66 ₪)

הסטוריית צריכה בקוט"ש

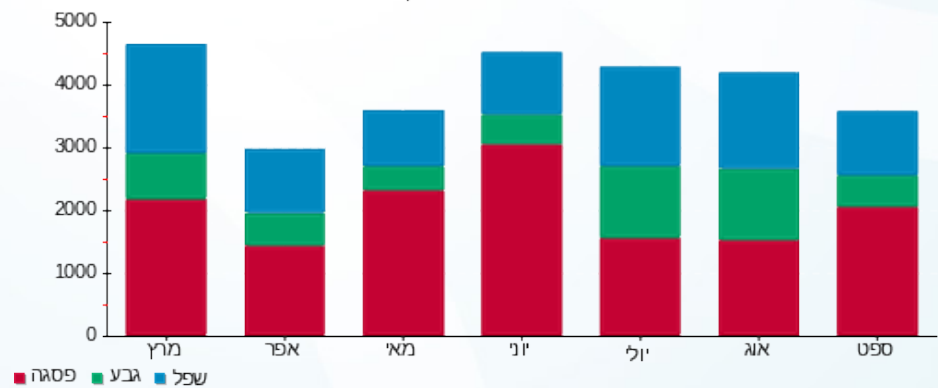



11/10/20 תאריך הפקה:
 30/09/20 תאריך קריאה נוכחית:
 01/09/20 תאריך קריאה קודמת:

שם דייר: דאטה סנטר MAX
 שם אתר: מגדל אלייד

לקוח/ה נכבד/ה, אנו מתכבדים להגיש את חישוב צריכת החשמל לתקופה 01/09/20 - 30/09/20:

דאטה סנטר 3 - 18040202 (3x2500) - MAX - Q12

סוג תעריף	סוג צריכה	קריאה קודמת	קריאה נוכחית	סה"כ צריכה בקוט"ש	מחיר לקוט"ש בא"ג	סה"כ לתשלום
פרטי חשבון עבור תאריכים:			01/09/20	30/09/20		
777	פסגה	165,797.50	197,430.00	31,632.50	45.44	14,373.81 ₪
778	גבע	95,582.50	111,350.00	15,767.50	37.65	5,936.46 ₪
779	שפל	295,590.00	333,800.00	38,210.00	31.07	11,871.85 ₪

דאטה סנטר 2 - 18040275 (3x2500) - MAX - Q21

סוג תעריף	סוג צריכה	קריאה קודמת	קריאה נוכחית	סה"כ צריכה בקוט"ש	מחיר לקוט"ש בא"ג	סה"כ לתשלום
פרטי חשבון עבור תאריכים:			01/09/20	30/09/20		
777	פסגה	131,967.50	160,372.50	28,405.00	45.44	12,907.23 ₪
778	גבע	75,990.00	90,125.00	14,135.00	37.65	5,321.83 ₪
779	שפל	207,952.50	241,632.50	33,680.00	31.07	10,464.38 ₪

סה"כ לדירה:

פסגה	גבע	שפל	סה"כ	שיא ביקוש
60,037.50	29,902.50	71,890.00	161,830.00	303.45
₪ 27,281.04	₪ 11,258.29	₪ 22,336.22	₪ 60,875.55	

200.95 ₪	תשלום קבוע	
535.93 ₪	תשלום עבור גודל חיבור בKVA (3x5000)	
61,612.44 ₪	סה"כ לתשלום	לא כולל מע"מ

התפלגות חיוב בש"ח לפי תע"ז

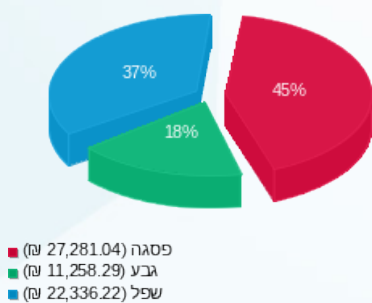

הסטוריית צריכה בקוט"ש

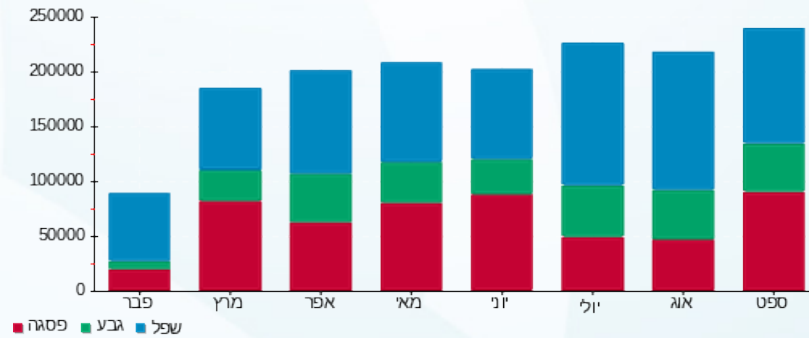



11/10/20 תאריך הפקה:
 30/09/20 תאריך קריאה נכחית:
 01/09/20 תאריך קריאה קודמת:

שם דייר: קול סנטר MAX
 שם אתר: מגדל אלייד

לקוח/ה נכבד/ה, אנו מתכבדים להגיש את חישוב צריכת החשמל לתקופה 01/09/20 - 30/09/20:

Q16 - CALL CENTER - (0x0)18017335 - 3

סוג תעריף	סוג צריכה	קריאה קודמת	קריאה נכחית	סה"כ צריכה בקוט"ש	מחיר לקוט"ש בא"ג	סה"כ לתשלום
פרטי חשבון עבור תאריכים:						
777	פסגה	01/09/20	30/09/20	0.00	45.44	0.00 ₪
778	גבע	0.00	0.00	0.00	37.65	0.00 ₪
779	שפל	0.00	0.00	0.00	31.07	0.00 ₪

קול סנטר - קומה 01 - 4 (3x630)18040202 - MAX

סוג תעריף	סוג צריכה	קריאה קודמת	קריאה נכחית	סה"כ צריכה בקוט"ש	מחיר לקוט"ש בא"ג	סה"כ לתשלום
פרטי חשבון עבור תאריכים:						
777	פסגה	01/09/20	30/09/20	12,206.40	45.44	5,546.59 ₪
778	גבע	32,235.00	35,850.60	3,615.60	37.65	1,361.27 ₪
779	שפל	85,737.60	93,036.60	7,299.00	31.07	2,267.80 ₪

סה"כ לדייר:

פסגה	גבע	שפל	סה"כ	שיא ביקוש
12,206.40	3,615.60	7,299.00	23,121.00	54.07
₪ 5,546.59	₪ 1,361.27	₪ 2,267.80	₪ 9,175.66	

סה"כ צריכה

סה"כ לתשלום

200.95 ₪	תשלום קבוע	
67.53 ₪	תשלום עבור גודל חיבור בKVA (3x630)	
9,444.14 ₪	סה"כ לתשלום	לא כולל מע"מ

התפלגות חיוב בש"ח לפי תע"ז

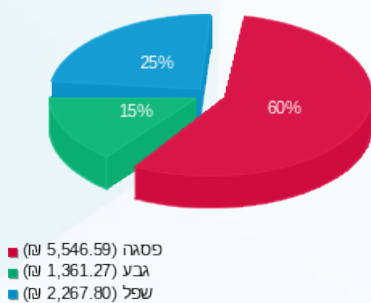

הסטוריית צריכה בקוט"ש

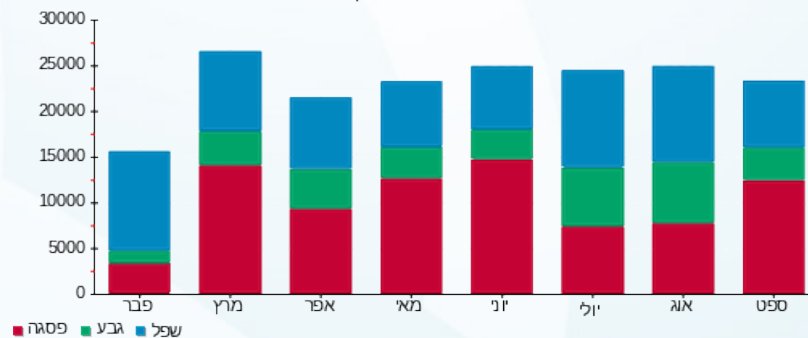



11/10/20 תאריך הפקה:
 30/09/20 תאריך קריאה נוכחית:
 01/09/20 תאריך קריאה קודמת:

שם דייר: שונות/כללי - MAX
 שם אתר: מגדל אלייד

לקוח/ה נכבד/ה, אנו מתכבדים להגיש את חישוב צריכת החשמל לתקופה 01/09/20 - 30/09/20:
ראשי לוח קומת קרקע - 1 - (0x0)17312848

סוג תעריף	סוג צריכה	קריאה קודמת	קריאה נוכחית	סה"כ צריכה בקוט"ש	מחיר לקוט"ש בא"ג	סה"כ לתשלום
			30/09/20	01/09/20	פרטי חשבון עבור תאריכים:	
777	פסגה	71,320.00	74,220.00	-2,900.00	45.44	₪ -1,317.76
778	גבע	13,320.00	14,600.00	-1,280.00	37.65	₪ -481.92
779	שפל	45,900.00	48,940.00	-3,040.00	31.07	₪ -944.53

ראשי קומת גלריה - 1 - (0x0)17313432

סוג תעריף	סוג צריכה	קריאה קודמת	קריאה נוכחית	סה"כ צריכה בקוט"ש	מחיר לקוט"ש בא"ג	סה"כ לתשלום
			30/09/20	01/09/20	פרטי חשבון עבור תאריכים:	
777	פסגה	15,590.00	16,700.00	-1,110.00	45.44	₪ -504.38
778	גבע	2,380.00	2,710.00	-330.00	37.65	₪ -124.25
779	שפל	6,220.00	6,860.00	-640.00	31.07	₪ -198.85

לוח מפוחי שחרור עשן מטבח 3 - (0x0)18017336 - MAX

סוג תעריף	סוג צריכה	קריאה קודמת	קריאה נוכחית	סה"כ צריכה בקוט"ש	מחיר לקוט"ש בא"ג	סה"כ לתשלום
			30/09/20	01/09/20	פרטי חשבון עבור תאריכים:	
777	פסגה	0.00	0.00	0.00	45.44	₪ 0.00
778	גבע	0.00	0.00	0.00	37.65	₪ 0.00
779	שפל	0.00	0.00	0.00	31.07	₪ 0.00

לוחות קומתיים 1 - 2,4,6,8 - (3x200)18017350

סוג תעריף	סוג צריכה	קריאה קודמת	קריאה נוכחית	סה"כ צריכה בקוט"ש	מחיר לקוט"ש בא"ג	סה"כ לתשלום
			30/09/20	01/09/20	פרטי חשבון עבור תאריכים:	
777	פסגה	16,689.20	18,905.40	2,216.20	45.44	₪ 1,007.04
778	גבע	7,392.00	8,134.20	742.20	37.65	₪ 279.44
779	שפל	25,053.00	26,787.00	1,734.00	31.07	₪ 538.75





לוחות קומתיים 0,1,3,5,7,9 קומת גלריה - 1 - 18040201(3x160)

סוג תעריף	סוג צריכה	קריאה קודמת	קריאה נוכחית	סה"כ צריכה בקוט"ש	מחיר לקוט"ש בא"ג	סה"כ לתשלום
פרטי חשבון עבור תאריכים:			30/09/20	01/09/20		
777	פסגה	18,785.00	21,612.60	2,827.60	45.44	1,284.86 ₪
778	גבע	9,375.60	10,468.20	1,092.60	37.65	411.36 ₪
779	שפל	30,377.20	32,862.80	2,485.60	31.07	772.28 ₪

לוח מעליות 1 - 18040239(3x250) LZ

סוג תעריף	סוג צריכה	קריאה קודמת	קריאה נוכחית	סה"כ צריכה בקוט"ש	מחיר לקוט"ש בא"ג	סה"כ לתשלום
פרטי חשבון עבור תאריכים:			30/09/20	01/09/20		
777	פסגה	17,422.80	19,784.80	2,362.00	45.44	1,073.29 ₪
778	גבע	4,700.40	4,900.00	199.60	37.65	75.15 ₪
779	שפל	10,732.00	11,158.00	426.00	31.07	132.36 ₪

לוח מפוחי שחרור עשן קומת מוקדים 2 - 18040239(3x50) MAX

סוג תעריף	סוג צריכה	קריאה קודמת	קריאה נוכחית	סה"כ צריכה בקוט"ש	מחיר לקוט"ש בא"ג	סה"כ לתשלום
פרטי חשבון עבור תאריכים:			30/09/20	01/09/20		
777	פסגה	0.00	0.00	0.00	45.44	0.00 ₪
778	גבע	0.00	0.00	0.00	37.65	0.00 ₪
779	שפל	0.00	0.00	0.00	31.07	0.00 ₪

מנדפים 3 - 18170767(3x100) MAX

סוג תעריף	סוג צריכה	קריאה קודמת	קריאה נוכחית	סה"כ צריכה בקוט"ש	מחיר לקוט"ש בא"ג	סה"כ לתשלום
פרטי חשבון עבור תאריכים:			30/09/20	01/09/20		
777	פסגה	23,352.20	27,185.70	3,833.50	45.44	1,741.94 ₪
778	גבע	8,737.00	10,369.50	1,632.50	37.65	614.64 ₪
779	שפל	17,855.70	21,660.70	3,805.00	31.07	1,182.21 ₪

סה"כ לדייר:

פסגה	גבע	שפל	סה"כ	שיא ביקוש
7,229.30	2,056.90	4,770.60	14,056.80	1,370.00
₪ 3,284.99	₪ 774.42	₪ 1,482.23	₪ 5,541.64	

סה"כ צריכה
סה"כ לתשלום

200.95 ₪	תשלום קבוע	
81.46 ₪	תשלום עבור גודל חיבור בKVA (3x760)	
5,824.05 ₪	סה"כ לתשלום	לא כולל מע"מ





התפלגות חיוב בש"ח לפי תעו"ז

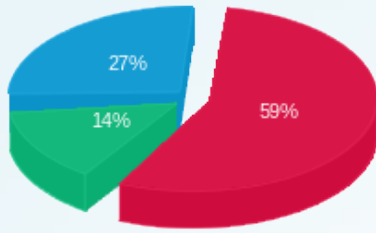

- פסגה (ש"ח 3,284.99)
- גבע (ש"ח 774.42)
- שפל (ש"ח 1,482.23)

הסטוריית צריכה בקוט"ש

