



11/10/20

תאריך הפקה:

שם דייר: א - מ - (הרפתת+ מדגה+ מאגר מים+ ביאו אקולוגיה)

30/09/20

תאריך קריאה נוכחית:

שם אתר: עין המפרץ משק

01/09/20

תאריך קריאה קודמת:

לקוח/ה נכבד/ה, אנו מתכבדים להגיש את חישוב צריכת החשמל לתקופה 01/09/20 - 30/09/20:

קיבוץ - 1 - 01103698(0x0)

סה"כ לתשלום	מחיר לקוט"ש בא"ג	סה"כ צריכה בקוט"ש	קריאה נוכחית	קריאה קודמת	סוג צריכה	סוג תעריף
			30/09/20	01/09/20	פרטי חשבון עבור תאריכים:	
26,685.61 ₪	37.26	71,620.00	3,488,920.00	3,417,300.00	פסגה	777
13,874.74 ₪	29.98	46,280.00	2,339,720.00	2,293,440.00	גבע	778
34,307.49 ₪	24.15	142,060.00	6,635,540.00	6,493,480.00	שפל	779

סה"כ לדייר:

שיא ביקוש	סה"כ	שפל	גבע	פסגה
5.76	259,960.00	142,060.00	46,280.00	71,620.00
	74,867.85 ₪	34,307.49 ₪	13,874.74 ₪	26,685.61 ₪

סה"כ צריכה

סה"כ לתשלום

478.21 ₪	תשלום קבוע	
0.00 ₪	תשלום עבור גודל חיבור בKVA (0x0)	
75,346.06 ₪	סה"כ לתשלום	לא כולל מע"מ





11/10/20 תאריך הפקה:
 30/09/20 תאריך קריאה נכחית:
 01/09/20 תאריך קריאה קודמת:

שם דייר: א - מ - אייר גארד
 שם אתר: עין המפרץ משק

לקוח/ה נכבד/ה, אנו מתכבדים להגיש את חישוב צריכת החשמל לתקופה 01/09/20 - 30/09/20:

אייר גארד - 1 - 80000353(3x40)

סוג תעריף	סוג צריכה	קריאה קודמת	קריאה נכחית	סה"כ צריכה בקוט"ש	מחיר לקוט"ש בא"ג	סה"כ לתשלום
פרטי חשבון עבור תאריכים:		01/09/20	30/09/20			
517		191,357.50	192,539.00	1,181.50	46.90	554.12 ₪

סה"כ לדייר:

שיא ביקוש	סה"כ
	1,181.50
	554.12 ₪

19.97 ₪	תשלום קבוע	
4.29 ₪	תשלום עבור גודל חיבור בKVA (3x40)	
578.38 ₪	סה"כ לתשלום	לא כולל מע"מ





11/10/20 תאריך הפקה:
 30/09/20 תאריך קריאה נוכחית:
 01/09/20 תאריך קריאה קודמת:

שם דייר: א - מ - ביו אקולוגיה
שם אתר: עין המפרץ משק

לקוח/ה נכבד/ה, אנו מתכבדים להגיש את חישוב צריכת החשמל לתקופה 01/09/20 - 30/09/20:

ביו אקולוגיה - 1 - (3x400)60009541

סה"כ לתשלום	מחיר לקוט"ש בא"ג	סה"כ צריכה בקוט"ש	קריאה נוכחית	קריאה קודמת	סוג צריכה	סוג תעריף
			30/09/20	01/09/20	פרטי חשבון עבור תאריכים:	
10,879.00 ₪	45.44	23,941.47	1,331,127.12	1,307,185.65	פסגה	777
4,190.96 ₪	37.65	11,131.38	822,835.28	811,703.90	גבע	778
8,255.53 ₪	31.07	26,570.75	2,209,446.46	2,182,875.71	שפל	779

סה"כ לדייר:

שיא ביקוש	סה"כ	שפל	גבע	פסגה	
124.03	61,643.60	26,570.75	11,131.38	23,941.47	סה"כ צריכה
	23,325.50 ₪	8,255.53 ₪	4,190.96 ₪	10,879.00 ₪	סה"כ לתשלום

200.95 ₪	תשלום קבוע	
42.87 ₪	תשלום עבור גודל חיבור ב-KVA (3x400)	
23,569.32 ₪	סה"כ לתשלום	לא כולל מע"מ





11/10/20 תאריך הפקה:
 30/09/20 תאריך קריאה נוכחית:
 01/09/20 תאריך קריאה קודמת:

שם דייר: א - מ - גד"ש משרדים
שם אתר: עין המפרץ משק

לקוח/ה נכבד/ה, אנו מתכבדים להגיש את חישוב צריכת החשמל לתקופה 01/09/20 - 30/09/20:

מ - גד"ש משרדים - 1 - 70034415 (3x40)

סה"כ לתשלום	מחיר לקוט"ש בא"ג	סה"כ צריכה בקוט"ש	קריאה נוכחית	קריאה קודמת	סוג צריכה	סוג תעריף
			30/09/20	01/09/20	פרטי חשבון עבור תאריכים:	
₪ 537.76	46.90	1,146.61	141,894.33	140,747.73		517

סה"כ לדייר:

שיא ביקוש	סה"כ
7.13	1,146.61
	₪ 537.76

₪ 19.97	תשלום קבוע	
₪ 4.29	תשלום עבור גודל חיבור בKVA (3x40)	
₪ 562.02	סה"כ לתשלום	לא כולל מע"מ





11/10/20 תאריך הפקה:
 30/09/20 תאריך קריאה נוכחית:
 01/09/20 תאריך קריאה קודמת:

שם דייר: א - מ - גדש-יען
שם אתר: עין המפרץ משק

לקוח/ה נכבד/ה, אנו מתכבדים להגיש את חישוב צריכת החשמל לתקופה 01/09/20 - 30/09/20:

מ - גדש-יען - 1 - 70058571 (3x40)

סה"כ לתשלום	מחיר לקוט"ש בא"ג	סה"כ צריכה בקוט"ש	קריאה נוכחית	קריאה קודמת	סוג צריכה	סוג תעריף
			30/09/20	01/09/20	פרטי חשבון עבור תאריכים:	
₪ 610.96	46.90	1,302.68	158,234.59	156,931.91		517

סה"כ לדייר:

שיא ביקוש	סה"כ
	1,302.68
	₪ 610.96

₪ 19.97	תשלום קבוע	
₪ 4.29	תשלום עבור גודל חיבור בKVA (3x40)	
₪ 635.21	סה"כ לתשלום	לא כולל מע"מ





11/10/20

תאריך הפקה:

שם דייר: א - מ - ד'ר פרוכט

30/09/20

תאריך קריאה נוכחית:

שם אתר: עין המפרץ משק

01/09/20

תאריך קריאה קודמת:

לקוח/ה נכבד/ה, אנו מתכבדים להגיש את חישוב צריכת החשמל לתקופה 30/09/20 - 01/09/20:

מ - ד'ר פרוכט - 1 - (3x40)70000736

סה"כ לתשלום	מחיר לקוט"ש בא"ג	סה"כ צריכה בקוט"ש	קריאה נוכחית	קריאה קודמת	סוג צריכה	סוג תעריף
			30/09/20	01/09/20	פרטי חשבון עבור תאריכים:	
236.48 ₪	46.90	504.22	158,362.85	157,858.63		517

סה"כ לדייר:

שיא ביקוש	סה"כ
6.02	504.22
	236.48 ₪

19.97 ₪	תשלום קבוע	
4.29 ₪	תשלום עבור גודל חיבור ב KVA (3x40)	
260.74 ₪	סה"כ לתשלום	לא כולל מע"מ





11/10/20 תאריך הפקה:
 30/09/20 תאריך קריאה נוכחית:
 01/09/20 תאריך קריאה קודמת:

שם דייר: א - מ - היזי 1
שם אתר: עין המפרץ משק

לקוח/ה נכבד/ה, אנו מתכבדים להגיש את חישוב צריכת החשמל לתקופה 01/09/20 - 30/09/20:

איזי 1 - 1 - 16193922(3x40)

סה"כ לתשלום	מחיר לקוט"ש בא"ג	סה"כ צריכה בקוט"ש	קריאה נוכחית	קריאה קודמת	סוג צריכה	סוג תעריף
			30/09/20	01/09/20	פרטי חשבון עבור תאריכים:	
₪ 4,205.20	45.44	9,254.40	296,428.10	287,173.70	פסגה	777
₪ 1,720.19	37.65	4,568.90	181,675.70	177,106.80	גבע	778
₪ 3,496.59	31.07	11,253.90	660,562.30	649,308.40	שפל	779

סה"כ לדייר:

שיא ביקוש	סה"כ	שפל	גבע	פסגה
42.28	25,077.20	11,253.90	4,568.90	9,254.40
	₪ 9,421.98	₪ 3,496.59	₪ 1,720.19	₪ 4,205.20

סה"כ צריכה
סה"כ לתשלום

₪ 200.95	תשלום קבוע	
₪ 4.29	תשלום עבור גודל חיבור בKVA (3x40)	
₪ 9,627.21	סה"כ לתשלום	לא כולל מע"מ





11/10/20 תאריך הפקה:
 30/09/20 תאריך קריאה נוכחית:
 01/09/20 תאריך קריאה קודמת:

שם דייר: א - מ - היזי 2
שם אתר: עין המפרץ משק

לקוח/ה נכבד/ה, אנו מתכבדים להגיש את חישוב צריכת החשמל לתקופה 01/09/20 - 30/09/20:

איזי 2 - 2 - 16193922(3x40)

סה"כ לתשלום	מחיר לקוט"ש בא"ג	סה"כ צריכה בקוט"ש	קריאה נוכחית	קריאה קודמת	סוג צריכה	סוג תעריף
			30/09/20	01/09/20	פרטי חשבון עבור תאריכים:	
₪ 5,236.05	45.44	11,523.00	352,823.50	341,300.50	פסגה	777
₪ 2,159.79	37.65	5,736.50	217,269.30	211,532.80	גבע	778
₪ 4,347.31	31.07	13,992.00	798,323.00	784,331.00	שפל	779

סה"כ לדייר:

שיא ביקוש	סה"כ	שפל	גבע	פסגה
54.06	31,251.50	13,992.00	5,736.50	11,523.00
	₪ 11,743.16	₪ 4,347.31	₪ 2,159.79	₪ 5,236.05

סה"כ צריכה
סה"כ לתשלום

₪ 200.95	תשלום קבוע	
₪ 4.29	תשלום עבור גודל חיבור בKVA (3x40)	
₪ 11,948.40	סה"כ לתשלום	לא כולל מע"מ



11/10/20 תאריך הפקה:
 30/09/20 תאריך קריאה נוכחית:
 01/09/20 תאריך קריאה קודמת:

שם דייר: א - מ - חברת חשמל
 שם אתר: עין המפרץ משק

לקוח/ה נכבד/ה, אנו מתכבדים להגיש את חישוב צריכת החשמל לתקופה 01/09/20 - 30/09/20:

א - מ - חברת חשמל - 1 - 011103571(0x0)

סה"כ לתשלום	מחיר לקוט"ש בא"ג	סה"כ צריכה בקוט"ש	קריאה נוכחית	קריאה קודמת	סוג צריכה	סוג תעריף
			30/09/20	01/09/20	פרטי חשבון עבור תאריכים:	
240,058.73 ₪	37.26	644,280.00	12,914,440.00	12,270,160.00	פסגה	777
71,688.18 ₪	29.98	239,120.00	6,610,120.00	6,371,000.00	גבע	778
146,629.14 ₪	24.15	607,160.00	18,942,860.00	18,335,700.00	שפל	779

סה"כ לדייר:

שיא ביקוש	סה"כ	שפל	גבע	פסגה
16.56	1,490,560.00	607,160.00	239,120.00	644,280.00
	458,376.04 ₪	146,629.14 ₪	71,688.18 ₪	240,058.73 ₪

סה"כ צריכה
 סה"כ לתשלום

478.21 ₪	תשלום קבוע	
0.00 ₪	תשלום עבור גודל חיבור ב KVA (0x0)	
458,854.25 ₪	סה"כ לתשלום	לא כולל מע"מ



11/10/20 תאריך הפקה:
 30/09/20 תאריך קריאה נוכחית:
 01/09/20 תאריך קריאה קודמת:

שם דייר: א - מ - י.מ.א. סככת הקמה
 שם אתר: עין המפרץ משק

לקוח/ה נכבד/ה, אנו מתכבדים להגיש את חישוב צריכת החשמל לתקופה 01/09/20 - 30/09/20:

א - מ - י.מ.א. סככת הקמה - 1 - (3x40)70000324

סוג תעריף	סוג צריכה	קריאה קודמת	קריאה נוכחית	סה"כ צריכה בקוט"ש	מחיר לקוט"ש בא"ג	סה"כ לתשלום
פרטי חשבון עבור תאריכים:		01/09/20	30/09/20			
517		38,797.01	38,896.10	99.10	46.90	46.48 ₪

סה"כ לדייר:

שיא ביקוש	סה"כ
	99.10
	46.48 ₪

19.97 ₪	תשלום קבוע	
4.29 ₪	תשלום עבור גודל חיבור בKVA (3x40)	
70.73 ₪	סה"כ לתשלום	לא כולל מע"מ





11/10/20 תאריך הפקה:
 30/09/20 תאריך קריאה נוכחית:
 01/09/20 תאריך קריאה קודמת:

שם דייר: א - מ - ימ"א
 שם אתר: עין המפרץ משק

לקוח/ה נכבד/ה, אנו מתכבדים להגיש את חישוב צריכת החשמל לתקופה 01/09/20 - 30/09/20:

ימ"א - 1 - 01103639(3x100)

סה"כ לתשלום	מחיר לקוט"ש בא"ג	סה"כ צריכה בקוט"ש	קריאה נוכחית	קריאה קודמת	סוג צריכה	סוג תעריף
			30/09/20	01/09/20	פרטי חשבון עבור תאריכים:	
213,000.52 ₪	37.26	571,660.00	8,054,780.00	7,483,120.00	פסגה	777
36,821.44 ₪	29.98	122,820.00	3,234,660.00	3,111,840.00	גבע	778
74,913.30 ₪	24.15	310,200.00	9,579,060.00	9,268,860.00	שפל	779

סה"כ לדייר:

שיא ביקוש	סה"כ	שפל	גבע	פסגה
4.10	1,004,680.00	310,200.00	122,820.00	571,660.00
	324,735.25 ₪	74,913.30 ₪	36,821.44 ₪	213,000.52 ₪

סה"כ צריכה
 סה"כ לתשלום

478.21 ₪	תשלום קבוע	
4,446.74 ₪	תשלום עבור גודל חיבור ב-KVA (3x100)	
329,660.20 ₪	סה"כ לתשלום	לא כולל מע"מ





11/10/20 תאריך הפקה:
 30/09/20 תאריך קריאה נוכחית:
 01/09/20 תאריך קריאה קודמת:

שם דייר: א - מ - מ.ק.ע חברה להובלות
שם אתר: עין המפרץ משק

לקוח/ה נכבד/ה, אנו מתכבדים להגיש את חישוב צריכת החשמל לתקופה 01/09/20 - 30/09/20:

מ - מ.ק.ע חברה להובלות - 2 - 70000260(3x40)

סוג תעריף	סוג צריכה	קריאה קודמת	קריאה נוכחית	סה"כ צריכה בקוט"ש	מחיר לקוט"ש בא"ג	סה"כ לתשלום
פרטי חשבון עבור תאריכים:		01/09/20	30/09/20			
517		88,936.75	89,464.21	527.46	46.90	247.38 ₪

סה"כ לדייר:

שיא ביקוש	סה"כ
	527.46
	247.38 ₪

19.97 ₪	תשלום קבוע	
4.29 ₪	תשלום עבור גודל חיבור בKVA (3x40)	
271.64 ₪	סה"כ לתשלום	לא כולל מע"מ





11/10/20 תאריך הפקה:
 30/09/20 תאריך קריאה נוכחית:
 01/09/20 תאריך קריאה קודמת:

שם דייר: א - מ - מכון מדגה ראשי
שם אתר: עין המפרץ משק

לקוח/ה נכבד/ה, אנו מתכבדים להגיש את חישוב צריכת החשמל לתקופה 01/09/20 - 30/09/20:

מכון מדגה ראשי - 1 - (3x40)16193902

סה"כ לתשלום	מחיר לקוט"ש בא"ג	סה"כ צריכה בקוט"ש	קריאה נוכחית	קריאה קודמת	סוג צריכה	סוג תעריף
			30/09/20	01/09/20	פרטי חשבון עבור תאריכים:	
24,769.89 ₪	45.44	54,511.20	1,624,327.80	1,569,816.60	פסגה	777
11,057.58 ₪	37.65	29,369.40	948,973.80	919,604.40	גבע	778
26,558.33 ₪	31.07	85,479.00	3,590,656.80	3,505,177.80	שפל	779

סה"כ לדייר:

שיא ביקוש	סה"כ	שפל	גבע	פסגה	
313.41	169,359.60	85,479.00	29,369.40	54,511.20	סה"כ צריכה
	62,385.79 ₪	26,558.33 ₪	11,057.58 ₪	24,769.89 ₪	סה"כ לתשלום

200.95 ₪	תשלום קבוע	
4.29 ₪	תשלום עבור גודל חיבור ב-KVA (3x40)	
62,591.03 ₪	סה"כ לתשלום	לא כולל מע"מ





11/10/20

תאריך הפקה:

שם דייר: א - מ - מסמ הובלות

30/09/20

תאריך קריאה נוכחית:

שם אתר: עין המפרץ משק

01/09/20

תאריך קריאה קודמת:

לקוח/ה נכבד/ה, אנו מתכבדים להגיש את חישוב צריכת החשמל לתקופה 01/09/20 - 30/09/20:

מסמ הובלות - 5 - 19051808(3x40)

סה"כ לתשלום	מחיר לקוט"ש בא"ג	סה"כ צריכה בקוט"ש	קריאה נוכחית	קריאה קודמת	סוג צריכה	סוג תעריף
			30/09/20	01/09/20	פרטי חשבון עבור תאריכים:	
161.43 ₪	46.90	344.20	2,844.10	2,499.90		517

סה"כ לדייר:

שיא ביקוש	סה"כ
0.29	344.20
	161.43 ₪

19.97 ₪	תשלום קבוע	
4.29 ₪	תשלום עבור גודל חיבור ב KVA (3x40)	
185.69 ₪	סה"כ לתשלום	לא כולל מע"מ



11/10/20 תאריך הפקה:
 30/09/20 תאריך קריאה נוכחית:
 01/09/20 תאריך קריאה קודמת:

שם דייר: א - מ - משאבות מים ביוב
 שם אתר: עין המפרץ משק

לקוח/ה נכבד/ה, אנו מתכבדים להגיש את חישוב צריכת החשמל לתקופה 01/09/20 - 30/09/20:

א - מ - משאבות מים ביוב - 1 - 17313430(0x0)

סוג תעריף	סוג צריכה	קריאה קודמת	קריאה נוכחית	סה"כ צריכה בקוט"ש	מחיר לקוט"ש בא"ג	סה"כ לתשלום
פרטי חשבון עבור תאריכים:		01/09/20	30/09/20			
517		0.00	0.00	0.00	46.90	0.00 ₪

סה"כ לדייר:

שיא ביקוש	סה"כ
	0.00
	0.00 ₪

19.97 ₪	תשלום קבוע	
0.00 ₪	תשלום עבור גודל חיבור בKVA (0x0)	
19.97 ₪	סה"כ לתשלום	לא כולל מע"מ



11/10/20 תאריך הפקה:
 30/09/20 תאריך קריאה נכחית:
 01/09/20 תאריך קריאה קודמת:

שם דייר: א - מ - נגרייה
 שם אתר: עין המפרץ משק

לקוח/ה נכבד/ה, אנו מתכבדים להגיש את חישוב צריכת החשמל לתקופה 01/09/20 - 30/09/20:

מ - נגרייה - 1 - (3x40)60007043

סה"כ לתשלום	מחיר לקוט"ש בא"ג	סה"כ צריכה בקוט"ש	קריאה נכחית	קריאה קודמת	סוג צריכה	סוג תעריף
			30/09/20	01/09/20	פרטי חשבון עבור תאריכים:	
₪ 0.00	46.90	0.00	293,452.26	293,452.26		517

סה"כ לדייר:

שיא ביקוש	סה"כ
	0.00
	₪ 0.00

₪ 19.97	תשלום קבוע	
₪ 4.29	תשלום עבור גודל חיבור בKVA (3x40)	
₪ 24.26	סה"כ לתשלום	לא כולל מע"מ





11/10/20 תאריך הפקה:
 30/09/20 תאריך קריאה נוכחית:
 01/09/20 תאריך קריאה קודמת:

שם דייר: א - מ - נווה אשר
 שם אתר: עין המפרץ משק

לקוח/ה נכבד/ה, אנו מתכבדים להגיש את חישוב צריכת החשמל לתקופה 01/09/20 - 30/09/20:

מ - נווה אשר - 1 - 60007121 (3x40)

סה"כ לתשלום	מחיר לקוט"ש בא"ג	סה"כ צריכה בקוט"ש	קריאה נוכחית	קריאה קודמת	סוג צריכה	סוג תעריף
			30/09/20	01/09/20	פרטי חשבון עבור תאריכים:	
1,634.52 ₪	46.90	3,485.13	629,352.19	625,867.07		517

סה"כ לדייר:

שיא ביקוש	סה"כ
	3,485.13
	1,634.52 ₪

19.97 ₪	תשלום קבוע	
4.29 ₪	תשלום עבור גודל חיבור בKVA (3x40)	
1,658.78 ₪	סה"כ לתשלום	לא כולל מע"מ





11/10/20 תאריך הפקה:
 30/09/20 תאריך קריאה נוכחית:
 01/09/20 תאריך קריאה קודמת:

שם דייר: א - מ - ננקום
שם אתר: עין המפרץ משק

לקוח/ה נכבד/ה, אנו מתכבדים להגיש את חישוב צריכת החשמל לתקופה 01/09/20 - 30/09/20:

מ - ננקום - 3 - 70000260 (3x40)

סה"כ לתשלום	מחיר לקוט"ש בא"ג	סה"כ צריכה בקוט"ש	קריאה נוכחית	קריאה קודמת	סוג צריכה	סוג תעריף
			30/09/20	01/09/20	פרטי חשבון עבור תאריכים:	
161.89 ₪	46.90	345.18	63,723.53	63,378.36		517

סה"כ לדייר:

שיא ביקוש	סה"כ
	345.18
	161.89 ₪

19.97 ₪	תשלום קבוע	
4.29 ₪	תשלום עבור גודל חיבור ב KVA (3x40)	
186.14 ₪	סה"כ לתשלום	לא כולל מע"מ





11/10/20 תאריך הפקה:
 30/09/20 תאריך קריאה נוכחית:
 01/09/20 תאריך קריאה קודמת:

שם דייר: א - מ - עד-אור טכנולוגיות
 שם אתר: עין המפרץ משק

לקוח/ה נכבד/ה, אנו מתכבדים להגיש את חישוב צריכת החשמל לתקופה 01/09/20 - 30/09/20:

70000324 - 1 - 70000826(3x40)

סה"כ לתשלום	מחיר לקוט"ש בא"ג	סה"כ צריכה בקוט"ש	קריאה נוכחית	קריאה קודמת	סוג צריכה	סוג תעריף
			30/09/20	01/09/20	פרטי חשבון עבור תאריכים:	
1,130.78 ₪	46.90	2,411.04	178,204.08	175,793.04		517

סה"כ לדייר:

שיא ביקוש	סה"כ
8.56	2,411.04
	1,130.78 ₪

19.97 ₪	תשלום קבוע	
4.29 ₪	תשלום עבור גודל חיבור בKVA (3x40)	
1,155.04 ₪	סה"כ לתשלום	לא כולל מע"מ





11/10/20 תאריך הפקה:
 30/09/20 תאריך קריאה נוכחית:
 01/09/20 תאריך קריאה קודמת:

שם דייר: א - מ - עופר אשר דפוס
שם אתר: עין המפרץ משק

לקוח/ה נכבד/ה, אנו מתכבדים להגיש את חישוב צריכת החשמל לתקופה 01/09/20 - 30/09/20:

מ - עופר אשר דפוס - 1 - (3x40)70016244

סוג תעריף	סוג צריכה	קריאה קודמת	קריאה נוכחית	סה"כ צריכה בקוט"ש	מחיר לקוט"ש בא"ג	סה"כ לתשלום
פרטי חשבון עבור תאריכים:		01/09/20	30/09/20			
517		31,391.36	31,567.80	176.44	46.90	82.75 ₪

סה"כ לדייר:

שיא ביקוש	סה"כ
2.29	176.44
	82.75 ₪

19.97 ₪	תשלום קבוע	
4.29 ₪	תשלום עבור גודל חיבור בKVA (3x40)	
107.01 ₪	סה"כ לתשלום	לא כולל מע"מ





11/10/20 תאריך הפקה:
 30/09/20 תאריך קריאה נוכחית:
 01/09/20 תאריך קריאה קודמת:

שם דייר: א - מ - עטיפת חדש
שם אתר: עין המפרץ משק

לקוח/ה נכבד/ה, אנו מתכבדים להגיש את חישוב צריכת החשמל לתקופה 01/09/20 - 30/09/20:

עטיפת - 1 - (3x40)81025308

סה"כ לתשלום	מחיר לקוט"ש בא"ג	סה"כ צריכה בקוט"ש	קריאה נוכחית	קריאה קודמת	סוג צריכה	סוג תעריף
			30/09/20	01/09/20	פרטי חשבון עבור תאריכים:	
₪ 707.41	46.90	1,508.34	196,226.00	194,717.66		517

סה"כ לדייר:

שיא ביקוש	סה"כ
22.24	1,508.34
	₪ 707.41

₪ 19.97	תשלום קבוע	
₪ 4.29	תשלום עבור גודל חיבור בKVA (3x40)	
₪ 731.67	סה"כ לתשלום	לא כולל מע"מ





11/10/20 תאריך הפקה:
 30/09/20 תאריך קריאה נוכחית:
 01/09/20 תאריך קריאה קודמת:

שם דייר: א - מ - קיבוץ + משק
 שם אתר: עין המפרץ משק

לקוח/ה נכבד/ה, אנו מתכבדים להגיש את חישוב צריכת החשמל לתקופה 01/09/20 - 30/09/20:

א - מ - קיבוץ + משק - 1 - 01103651 (0x0)

סוג תעריף	סוג צריכה	קריאה קודמת	קריאה נוכחית	סה"כ צריכה בקוט"ש	מחיר לקוט"ש בא"ג	סה"כ לתשלום
		01/09/20	30/09/20	פרטי חשבון עבור תאריכים:		
777	פסגה	503,940.00	610,700.00	106,760.00	37.26	39,778.78 ₪
778	גבע	297,820.00	346,440.00	48,620.00	29.98	14,576.28 ₪
779	שפל	850,200.00	937,600.00	87,400.00	24.15	21,107.10 ₪

סה"כ לדייר:

פסגה	גבע	שפל	סה"כ	שיא ביקוש
106,760.00	48,620.00	87,400.00	242,780.00	69.06
39,778.78 ₪	14,576.28 ₪	21,107.10 ₪	75,462.15 ₪	

סה"כ צריכה
 סה"כ לתשלום

478.21 ₪	תשלום קבוע	
0.00 ₪	תשלום עבור גודל חיבור בKVA (0x0)	
75,940.36 ₪	סה"כ לתשלום	לא כולל מע"מ

התפלגות חיוב בש"ח לפי תעו"ז

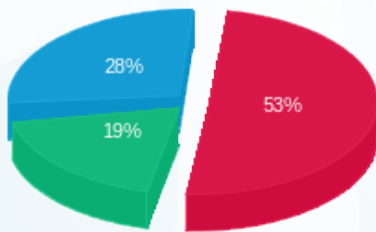

פסגה (39,778.78 ₪) ■
 גבע (14,576.28 ₪) ■
 שפל (21,107.10 ₪) ■

הסטוריית צריכה בקוט"ש

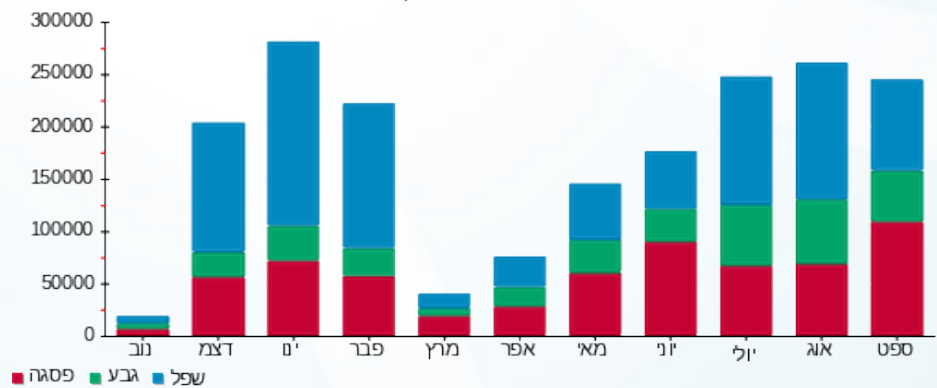

11/10/20 תאריך הפקה:
 30/09/20 תאריך קריאה נוכחית:
 01/09/20 תאריך קריאה קודמת:

שם דייר: א - מ - ראשי מרכזיה C
 שם אתר: עין המפרץ משק

לקוח/ה נכבד/ה, אנו מתכבדים להגיש את חישוב צריכת החשמל לתקופה 01/09/20 - 30/09/20:

מ - ראשי מרכזיה 1 - (0x0)70000285 - C

סה"כ לתשלום	מחיר לקוט"ש בא"ג	סה"כ צריכה בקוט"ש	קריאה נוכחית	קריאה קודמת	סוג צריכה	סוג תעריף
			30/09/20	01/09/20	פרטי חשבון עבור תאריכים:	
21,986.17 ₪	45.44	48,385.06	4,857,166.10	4,808,781.05	פסגה	777
10,621.27 ₪	37.65	28,210.55	3,968,181.04	3,939,970.49	גבע	778
12,918.67 ₪	31.07	41,579.24	7,337,221.52	7,295,642.28	שפל	779

סה"כ לדייר:

שיא ביקוש	סה"כ	שפל	גבע	פסגה	
307.58	118,174.85	41,579.24	28,210.55	48,385.06	סה"כ צריכה
	45,526.11 ₪	12,918.67 ₪	10,621.27 ₪	21,986.17 ₪	סה"כ לתשלום

200.95 ₪	תשלום קבוע	
0.00 ₪	תשלום עבור גודל חיבור בKVA (0x0)	
45,727.06 ₪	סה"כ לתשלום	לא כולל מע"מ



11/10/20 תאריך הפקה:
 30/09/20 תאריך קריאה נוכחית:
 01/09/20 תאריך קריאה קודמת:

שם דייר: א - מ - ראשי מרכזיה D
שם אתר: עין המפרץ משק

לקוח/ה נכבד/ה, אנו מתכבדים להגיש את חישוב צריכת החשמל לתקופה 01/09/20 - 30/09/20:

מ - ראשי מרכזיה 1 - (0x0)70000312 - D

סה"כ לתשלום	מחיר לקוט"ש בא"ג	סה"כ צריכה בקוט"ש	קריאה נוכחית	קריאה קודמת	סוג צריכה	סוג תעריף
			30/09/20	01/09/20	פרטי חשבון עבור תאריכים:	
14,834.81 ₪	45.44	32,647.02	1,278,722.41	1,246,075.39	פסגה	777
7,637.92 ₪	37.65	20,286.65	837,860.58	817,573.93	גבע	778
10,987.86 ₪	31.07	35,364.86	2,044,718.74	2,009,353.88	שפל	779

סה"כ לדייר:

שיא ביקוש	סה"כ	שפל	גבע	פסגה	
236.64	88,298.53	35,364.86	20,286.65	32,647.02	סה"כ צריכה
	33,460.59 ₪	10,987.86 ₪	7,637.92 ₪	14,834.81 ₪	סה"כ לתשלום

200.95 ₪	תשלום קבוע	
0.00 ₪	תשלום עבור גודל חיבור ב-KVA (0x0)	
33,661.54 ₪	סה"כ לתשלום	לא כולל מע"מ





11/10/20 תאריך הפקה:
 30/09/20 תאריך קריאה נוכחית:
 01/09/20 תאריך קריאה קודמת:

שם דייר: א - מ - ראשי שנאי C2
 שם אתר: עין המפרץ משק

לקוח/ה נכבד/ה, אנו מתכבדים להגיש את חישוב צריכת החשמל לתקופה 01/09/20 - 30/09/20:

מ - ראשי שנאי 1 - 81026112(0x0) - C2

סה"כ לתשלום	מחיר לקוט"ש בא"ג	סה"כ צריכה בקוט"ש	קריאה נוכחית	קריאה קודמת	סוג צריכה	סוג תעריף
			30/09/20	01/09/20	פרטי חשבון עבור תאריכים:	
8,088.28 ₪	45.44	17,799.91	557,220.99	539,421.08	פסגה	777
3,000.41 ₪	37.65	7,969.22	326,690.82	318,721.60	גבע	778
4,628.50 ₪	31.07	14,897.00	778,083.80	763,186.80	שפל	779

סה"כ לדייר:

שיא ביקוש	סה"כ	שפל	גבע	פסגה	
115.14	40,666.14	14,897.00	7,969.22	17,799.91	סה"כ צריכה
	15,717.19 ₪	4,628.50 ₪	3,000.41 ₪	8,088.28 ₪	סה"כ לתשלום

200.95 ₪	תשלום קבוע	
0.00 ₪	תשלום עבור גודל חיבור בKVA (0x0)	
15,918.14 ₪	סה"כ לתשלום	לא כולל מע"מ





11/10/20

תאריך הפקה:

שם דייר: א - מ - רפת הודיה

30/09/20

תאריך קריאה נוכחית:

שם אתר: עין המפרץ משק

01/09/20

תאריך קריאה קודמת:

לקוח/ה נכבד/ה, אנו מתכבדים להגיש את חישוב צריכת החשמל לתקופה 01/09/20 - 30/09/20:
רפת הודיה - 1 - 17013931(0x0)

סה"כ לתשלום	מחיר לקוט"ש בא"ג	סה"כ צריכה בקוט"ש	קריאה נוכחית	קריאה קודמת	סוג צריכה	סוג תעריף
			30/09/20	01/09/20	פרטי חשבון עבור תאריכים:	
1,308.70 ₪	46.90	2,790.40	80,433.90	77,643.50		517

סה"כ לדייר:

שיא ביקוש	סה"כ
	2,790.40
	1,308.70 ₪

19.97 ₪	תשלום קבוע	
0.00 ₪	תשלום עבור גודל חיבור בKVA (0x0)	
1,328.67 ₪	סה"כ לתשלום	לא כולל מע"מ





11/10/20 תאריך הפקה:
 30/09/20 תאריך קריאה נוכחית:
 01/09/20 תאריך קריאה קודמת:

שם דייר: א - מ - רפת חליבה
 שם אתר: עין המפרץ משק

לקוח/ה נכבד/ה, אנו מתכבדים להגיש את חישוב צריכת החשמל לתקופה 01/09/20 - 30/09/20:

רפת - 1 - 00012976 (0x0)

סה"כ לתשלום	מחיר לקוט"ש בא"ג	סה"כ צריכה בקוט"ש	קריאה נוכחית	קריאה קודמת	סוג צריכה	סוג תעריף
			30/09/20	01/09/20	פרטי חשבון עבור תאריכים:	
10,230.33 ₪	45.44	22,513.94	619,817.25	597,303.32	פסגה	777
5,923.33 ₪	37.65	15,732.62	745,016.99	729,284.37	גבע	778
9,669.74 ₪	31.07	31,122.43	556,658.83	525,536.40	שפל	779

סה"כ לדייר:

שיא ביקוש	סה"כ	שפל	גבע	פסגה
163.76	69,368.99	31,122.43	15,732.62	22,513.94
	25,823.41 ₪	9,669.74 ₪	5,923.33 ₪	10,230.33 ₪

סה"כ צריכה
 סה"כ לתשלום

200.95 ₪	תשלום קבוע	
0.00 ₪	תשלום עבור גודל חיבור ב-KVA (0x0)	
26,024.36 ₪	סה"כ לתשלום	לא כולל מע"מ





11/10/20 תאריך הפקה:
 30/09/20 תאריך קריאה נוכחית:
 01/09/20 תאריך קריאה קודמת:

שם דייר: א - מ - רפת נעמן
שם אתר: עין המפרץ משק

לקוח/ה נכבד/ה, אנו מתכבדים להגיש את חישוב צריכת החשמל לתקופה 01/09/20 - 30/09/20:

מ - רפת נעמן - 1 - 60007050(3x630)

סה"כ לתשלום	מחיר לקוט"ש בא"ג	סה"כ צריכה בקוט"ש	קריאה נוכחית	קריאה קודמת	סוג צריכה	סוג תעריף
			30/09/20	01/09/20	פרטי חשבון עבור תאריכים:	
₪ 6,402.61	45.44	14,090.25	1,124,374.20	1,110,283.95	פסגה	777
₪ 2,515.02	37.65	6,680.01	920,988.56	914,308.55	גבע	778
₪ 5,046.52	31.07	16,242.41	1,968,382.64	1,952,140.24	שפל	779

סה"כ לדייר:

שיא ביקוש	סה"כ	שפל	גבע	פסגה	
98.11	37,012.67	16,242.41	6,680.01	14,090.25	סה"כ צריכה
	₪ 13,964.15	₪ 5,046.52	₪ 2,515.02	₪ 6,402.61	סה"כ לתשלום

₪ 200.95	תשלום קבוע	
₪ 67.53	תשלום עבור גודל חיבור ב-KVA (3x630)	
₪ 14,232.63	סה"כ לתשלום	לא כולל מע"מ





11/10/20 תאריך הפקה:
 30/09/20 תאריך קריאה נוכחית:
 01/09/20 תאריך קריאה קודמת:

שם דייר: א - מ- מרכזיה B
שם אתר: עין המפרץ משק

לקוח/ה נכבד/ה, אנו מתכבדים להגיש את חישוב צריכת החשמל לתקופה 01/09/20 - 30/09/20:

מרכזיה 1 - (0x0) B

סה"כ לתשלום	מחיר לקוט"ש בא"ג	סה"כ צריכה בקוט"ש	קריאה נוכחית	קריאה קודמת	סוג צריכה	סוג תעריף
			30/09/20	01/09/20	פרטי חשבון עבור תאריכים:	
17,717.78 ₪	45.44	38,991.60	764,286.00	725,294.40	פסגה	777
7,706.62 ₪	37.65	20,469.10	455,229.40	434,760.30	גבע	778
10,170.17 ₪	31.07	32,733.10	1,116,090.00	1,083,356.90	שפל	779

סה"כ לדייר:

שיא ביקוש	סה"כ	שפל	גבע	פסגה	
	92,193.80	32,733.10	20,469.10	38,991.60	סה"כ צריכה
	35,594.57 ₪	10,170.17 ₪	7,706.62 ₪	17,717.78 ₪	סה"כ לתשלום

200.95 ₪	תשלום קבוע	
0.00 ₪	תשלום עבור גודל חיבור ב-KVA (0x0)	
35,795.52 ₪	סה"כ לתשלום	לא כולל מע"מ





11/10/20 תאריך הפקדה:
 30/09/20 תאריך קריאה נוכחית:
 01/09/20 תאריך קריאה קודמת:

שם דייר: א-מ-מדגה מאגר D
שם אתר: עין המפרץ משק

לקוח/ה נכבד/ה, אנו מתכבדים להגיש את חישוב צריכת החשמל לתקופה 01/09/20 - 30/09/20:

מדגה מאגר 2 - (3x40)16193903 - D

סוג תעריף	סוג צריכה	קריאה קודמת	קריאה נוכחית	סה"כ צריכה בקוט"ש	מחיר לקוט"ש בא"ג	סה"כ לתשלום
			30/09/20	01/09/20	פרטי חשבון עבור תאריכים:	
777	פסגה	35,876.60	36,973.80	1,097.20	45.44	498.57 ₪
778	גבע	24,126.80	24,899.80	773.00	37.65	291.03 ₪
779	שפל	157,723.20	161,663.00	3,939.80	31.07	1,224.10 ₪

סה"כ לדייר:

פסגה	גבע	שפל	סה"כ	שיא ביקוש
1,097.20	773.00	3,939.80	5,810.00	23.81
₪ 498.57	₪ 291.03	₪ 1,224.10	₪ 2,013.70	

סה"כ צריכה
 סה"כ לתשלום

200.95 ₪	תשלום קבוע	
4.29 ₪	תשלום עבור גודל חיבור ב-KVA (3x40)	
2,218.94 ₪	סה"כ לתשלום	לא כולל מע"מ





11/10/20 תאריך הפקה:
 30/09/20 תאריך קריאה נוכחית:
 01/09/20 תאריך קריאה קודמת:

שם דייר: מ - אומנויות - חוגי חיבור
 שם אתר: עין המפרץ משק

לקוח/ה נכבד/ה, אנו מתכבדים להגיש את חישוב צריכת החשמל לתקופה 01/09/20 - 30/09/20:

מ - אומנויות - חוגי חיבור - 1 - (3x40)70000745

סה"כ לתשלום	מחיר לקוט"ש בא"ג	סה"כ צריכה בקוט"ש	קריאה נוכחית	קריאה קודמת	סוג צריכה	סוג תעריף
			30/09/20	01/09/20	פרטי חשבון עבור תאריכים:	
196.01 ₪	46.90	417.93	35,991.85	35,573.92		517

סה"כ לדייר:

שיא ביקוש	סה"כ
4.16	417.93
	196.01 ₪

19.97 ₪	תשלום קבוע	
4.29 ₪	תשלום עבור גודל חיבור בKVA (3x40)	
220.27 ₪	סה"כ לתשלום	לא כולל מע"מ





11/10/20 תאריך הפקה:
 30/09/20 תאריך קריאה נוכחית:
 01/09/20 תאריך קריאה קודמת:

שם דייר: מ - ארכיון
 שם אתר: עין המפרץ משק

לקוח/ה נכבד/ה, אנו מתכבדים להגיש את חישוב צריכת החשמל לתקופה 01/09/20 - 30/09/20:

ארכיון - 1 - 80000729(3x40)

סה"כ לתשלום	מחיר לקוט"ש בא"ג	סה"כ צריכה בקוט"ש	קריאה נוכחית	קריאה קודמת	סוג צריכה	סוג תעריף
			30/09/20	01/09/20	פרטי חשבון עבור תאריכים:	
₪ 621.78	46.90	1,325.76	148,772.86	147,447.10		517

סה"כ לדייר:

שיא ביקוש	סה"כ
	1,325.76
	₪ 621.78

₪ 19.97	תשלום קבוע	
₪ 4.29	תשלום עבור גודל חיבור בKVA (3x40)	
₪ 646.04	סה"כ לתשלום	לא כולל מע"מ





11/10/20 תאריך הפקה:
 30/09/20 תאריך קריאה נוכחית:
 01/09/20 תאריך קריאה קודמת:

שם דייר: מ - בית תינוקות (חדש)
שם אתר: עין המפרץ משק

לקוח/ה נכבד/ה, אנו מתכבדים להגיש את חישוב צריכת החשמל לתקופה 01/09/20 - 30/09/20:

מ - בית תינוקות (חדש) - 1 - (3x40)70009442

סוג תעריף	סוג צריכה	קריאה קודמת	קריאה נוכחית	סה"כ צריכה בקוט"ש	מחיר לקוט"ש בא"ג	סה"כ לתשלום
פרטי חשבון עבור תאריכים:		01/09/20	30/09/20			
517		133,849.28	134,935.08	1,085.81	46.90	509.24 ₪

סה"כ לדייר:

שיא ביקוש	סה"כ
9.17	1,085.81
	509.24 ₪

19.97 ₪	תשלום קבוע	
4.29 ₪	תשלום עבור גודל חיבור בKVA (3x40)	
533.50 ₪	סה"כ לתשלום	לא כולל מע"מ





11/10/20 תאריך הפקה:
 30/09/20 תאריך קריאה נוכחית:
 01/09/20 תאריך קריאה קודמת:

שם דייר: מ - בנין אדום A-1
 שם אתר: עין המפרץ משק

לקוח/ה נכבד/ה, אנו מתכבדים להגיש את חישוב צריכת החשמל לתקופה 01/09/20 - 30/09/20:

מ - בנין אדום 7 - 19093219 (3x40) - A-1

סוג תעריף	סוג צריכה	קריאה קודמת	קריאה נוכחית	סה"כ צריכה בקוט"ש	מחיר לקוט"ש בא"ג	סה"כ לתשלום
פרטי חשבון עבור תאריכים:		01/09/20	30/09/20			
517		812.70	871.40	58.70	46.90	27.53 ₪

סה"כ לדייר:

שיא ביקוש	סה"כ
0.01	58.70
	27.53 ₪

19.97 ₪	תשלום קבוע	
4.29 ₪	תשלום עבור גודל חיבור ב KVA (3x40)	
51.79 ₪	סה"כ לתשלום	לא כולל מע"מ





11/10/20 תאריך הפקה:
 30/09/20 תאריך קריאה נוכחית:
 01/09/20 תאריך קריאה קודמת:

שם דייר: מ - בנין אדום A-2
 שם אתר: עין המפרץ משק

לקוח/ה נכבד/ה, אנו מתכבדים להגיש את חישוב צריכת החשמל לתקופה 01/09/20 - 30/09/20:

מ - בנין אדום 8 - 19093219 (3x40) - A-2

סה"כ לתשלום	מחיר לקוט"ש בא"ג	סה"כ צריכה בקוט"ש	קריאה נוכחית	קריאה קודמת	סוג צריכה	סוג תעריף
			30/09/20	01/09/20	פרטי חשבון עבור תאריכים:	
100.74 ₪	46.90	214.80	859.55	644.75		517

סה"כ לדייר:

שיא ביקוש	סה"כ
0.25	214.80
	100.74 ₪

19.97 ₪	תשלום קבוע	
4.29 ₪	תשלום עבור גודל חיבור בKVA (3x40)	
125.00 ₪	סה"כ לתשלום	לא כולל מע"מ



11/10/20 תאריך הפקה:
 30/09/20 תאריך קריאה נכחית:
 01/09/20 תאריך קריאה קודמת:

שם דייר: מ - בנין אדום A-3
 שם אתר: עין המפרץ משק

לקוח/ה נכבד/ה, אנו מתכבדים להגיש את חישוב צריכת החשמל לתקופה 01/09/20 - 30/09/20:

מ - בנין אדום 9 - 19093219 (3x40) - A-3

סה"כ לתשלום	מחיר לקוט"ש בא"ג	סה"כ צריכה בקוט"ש	קריאה נכחית	קריאה קודמת	סוג צריכה	סוג תעריף
			30/09/20	01/09/20	פרטי חשבון עבור תאריכים:	
117.44 ₪	46.90	250.40	1,490.35	1,239.95		517

סה"כ לדייר:

שיא ביקוש	סה"כ
0.14	250.40
	117.44 ₪

19.97 ₪	תשלום קבוע	
4.29 ₪	תשלום עבור גודל חיבור בKVA (3x40)	
141.70 ₪	סה"כ לתשלום	לא כולל מע"מ



11/10/20 תאריך הפקה:
 30/09/20 תאריך קריאה נוכחית:
 01/09/20 תאריך קריאה קודמת:

שם דייר: מ - בנין אדום B-4
 שם אתר: עין המפרץ משק

לקוח/ה נכבד/ה, אנו מתכבדים להגיש את חישוב צריכת החשמל לתקופה 01/09/20 - 30/09/20:

מ - בנין אדום 6 - 19093219 (3x40) - B-4

סה"כ לתשלום	מחיר לקוט"ש בא"ג	סה"כ צריכה בקוט"ש	קריאה נוכחית	קריאה קודמת	סוג צריכה	סוג תעריף
			30/09/20	01/09/20	פרטי חשבון עבור תאריכים:	
15.48 ₪	46.90	33.00	380.10	347.10		517

סה"כ לדייר:

שיא ביקוש	סה"כ
0.02	33.00
	15.48 ₪

19.97 ₪	תשלום קבוע	
4.29 ₪	תשלום עבור גודל חיבור בKVA (3x40)	
39.73 ₪	סה"כ לתשלום	לא כולל מע"מ





11/10/20

תאריך הפקדה:

שם דייר: מ - בנין אדום B-5

30/09/20

תאריך קריאה נוכחית:

שם אתר: עין המפרץ משק

01/09/20

תאריך קריאה קודמת:

לקוח/ה נכבד/ה, אנו מתכבדים להגיש את חישוב צריכת החשמל לתקופה 01/09/20 - 30/09/20:

מ - בנין אדום 5 - 19093219 (3x40) - B-5

סה"כ לתשלום	מחיר לקוט"ש בא"ג	סה"כ צריכה בקוט"ש	קריאה נוכחית	קריאה קודמת	סוג צריכה	סוג תעריף
			30/09/20	01/09/20	פרטי חשבון עבור תאריכים:	
₪ 96.10	46.90	204.90	588.55	383.65		517

סה"כ לדייר:

שיא ביקוש	סה"כ
0.16	204.90
	₪ 96.10

₪ 19.97	תשלום קבוע	
₪ 4.29	תשלום עבור גודל חיבור בKVA (3x40)	
₪ 120.36	סה"כ לתשלום	לא כולל מע"מ





11/10/20 תאריך הפקדה:
 30/09/20 תאריך קריאה נוכחית:
 01/09/20 תאריך קריאה קודמת:

שם דייר: מ - בריכת שחיה
שם אתר: עין המפרץ משק

לקוח/ה נכבד/ה, אנו מתכבדים להגיש את חישוב צריכת החשמל לתקופה 01/09/20 - 30/09/20:

מ - בריכת שחיה - 1 - (3x40)70012892

סוג תעריף	סוג צריכה	קריאה קודמת	קריאה נוכחית	סה"כ צריכה בקוט"ש	מחיר לקוט"ש בא"ג	סה"כ לתשלום
פרטי חשבון עבור תאריכים:		01/09/20	30/09/20			
517		385,362.03	394,552.25	9,190.23	46.90	4,310.22 ₪

סה"כ לדייר:

שיא ביקוש	סה"כ
16.82	9,190.23
	4,310.22 ₪

19.97 ₪	תשלום קבוע	
4.29 ₪	תשלום עבור גודל חיבור בKVA (3x40)	
4,334.47 ₪	סה"כ לתשלום	לא כולל מע"מ





11/10/20 תאריך הפקדה:
 30/09/20 תאריך קריאה נוכחית:
 01/09/20 תאריך קריאה קודמת:

שם דייר: מ - גן דקל
שם אתר: עין המפרץ משק

לקוח/ה נכבד/ה, אנו מתכבדים להגיש את חישוב צריכת החשמל לתקופה 01/09/20 - 30/09/20:

מ - גן דקל - 1 - (3x40)70000406

סה"כ לתשלום	מחיר לקוט"ש בא"ג	סה"כ צריכה בקוט"ש	קריאה נוכחית	קריאה קודמת	סוג צריכה	סוג תעריף
			30/09/20	01/09/20	פרטי חשבון עבור תאריכים:	
298.13 ₪	46.90	635.66	178,976.50	178,340.84		517

סה"כ לדייר:

שיא ביקוש	סה"כ
7.84	635.66
	298.13 ₪

19.97 ₪	תשלום קבוע	
4.29 ₪	תשלום עבור גודל חיבור בKVA (3x40)	
322.38 ₪	סה"כ לתשלום	לא כולל מע"מ





11/10/20 תאריך הפקה:
 30/09/20 תאריך קריאה נוכחית:
 01/09/20 תאריך קריאה קודמת:

שם דייר: מ - גן רימון
שם אתר: עין המפרץ משק

לקוח/ה נכבד/ה, אנו מתכבדים להגיש את חישוב צריכת החשמל לתקופה 01/09/20 - 30/09/20:

מ - גן רימון - 1 - 81026443(3x40)

סה"כ לתשלום	מחיר לקוט"ש בא"ג	סה"כ צריכה בקוט"ש	קריאה נוכחית	קריאה קודמת	סוג צריכה	סוג תעריף
			30/09/20	01/09/20	פרטי חשבון עבור תאריכים:	
₪ 729.06	46.90	1,554.50	97,133.93	95,579.43		517

סה"כ לדייר:

שיא ביקוש	סה"כ
13.91	1,554.50
	₪ 729.06

₪ 19.97	תשלום קבוע	
₪ 4.29	תשלום עבור גודל חיבור בKVA (3x40)	
₪ 753.32	סה"כ לתשלום	לא כולל מע"מ





11/10/20 תאריך הפקה:
 30/09/20 תאריך קריאה נוכחית:
 01/09/20 תאריך קריאה קודמת:

שם דייר: מ - גן שקד
שם אתר: עין המפרץ משק

לקוח/ה נכבד/ה, אנו מתכבדים להגיש את חישוב צריכת החשמל לתקופה 01/09/20 - 30/09/20:

מ - גן שקד - 1 - (3x40)70000317

סה"כ לתשלום	מחיר לקוט"ש בא"ג	סה"כ צריכה בקוט"ש	קריאה נוכחית	קריאה קודמת	סוג צריכה	סוג תעריף
			30/09/20	01/09/20	פרטי חשבון עבור תאריכים:	
₪ 571.91	46.90	1,219.43	300,746.82	299,527.39		517

סה"כ לדייר:

שיא ביקוש	סה"כ
10.03	1,219.43
	₪ 571.91

₪ 19.97	תשלום קבוע	
₪ 4.29	תשלום עבור גודל חיבור ב-KVA (3x40)	
₪ 596.17	סה"כ לתשלום	לא כולל מע"מ





11/10/20 תאריך הפקה:
 30/09/20 תאריך קריאה נוכחית:
 01/09/20 תאריך קריאה קודמת:

שם דייר: מ - דודים בנין אדום
 שם אתר: עין המפרץ משק

לקוח/ה נכבד/ה, אנו מתכבדים להגיש את חישוב צריכת החשמל לתקופה 30/09/20 - 01/09/20:

מ - דודים בנין אדום - 1 - 19093219(3x40)

סה"כ לתשלום	מחיר לקוט"ש בא"ג	סה"כ צריכה בקוט"ש	קריאה נוכחית	קריאה קודמת	סוג צריכה	סוג תעריף
			30/09/20	01/09/20	פרטי חשבון עבור תאריכים:	
₪ 8.21	46.90	17.50	334.05	316.55		517

סה"כ לדייר:

שיא ביקוש	סה"כ
0.25	17.50
	₪ 8.21

₪ 19.97	תשלום קבוע	
₪ 4.29	תשלום עבור גודל חיבור בKVA (3x40)	
₪ 32.46	סה"כ לתשלום	לא כולל מע"מ





11/10/20 תאריך הפקה:
 30/09/20 תאריך קריאה נוכחית:
 01/09/20 תאריך קריאה קודמת:

שם דייר: מ - המרכז הטכנולוגי
שם אתר: עין המפרץ משק

לקוח/ה נכבד/ה, אנו מתכבדים להגיש את חישוב צריכת החשמל לתקופה 01/09/20 - 30/09/20:

המרכז הטכנולוגי - 1 - 81022035(3x40)

סה"כ לתשלום	מחיר לקוט"ש בא"ג	סה"כ צריכה בקוט"ש	קריאה נוכחית	קריאה קודמת	סוג צריכה	סוג תעריף
			30/09/20	01/09/20	פרטי חשבון עבור תאריכים:	
945.79 ₪	45.44	2,081.39	697,979.07	695,897.67	פסגה	777
974.83 ₪	37.65	2,589.18	233,367.61	230,778.43	גבע	778
2,786.76 ₪	31.07	8,969.31	566,121.48	557,152.18	שפל	779

סה"כ לדייר:

שיא ביקוש	סה"כ	שפל	גבע	פסגה
72.00	13,639.88	8,969.31	2,589.18	2,081.39
	4,707.37 ₪	2,786.76 ₪	974.83 ₪	945.79 ₪

סה"כ צריכה
סה"כ לתשלום

200.95 ₪	תשלום קבוע	
4.29 ₪	תשלום עבור גודל חיבור בKVA (3x40)	
4,912.61 ₪	סה"כ לתשלום	לא כולל מע"מ





11/10/20 תאריך הפקה:
 30/09/20 תאריך קריאה נוכחית:
 01/09/20 תאריך קריאה קודמת:

שם דייר: מ - הנהל"ח
שם אתר: עין המפרץ משק

לקוח/ה נכבד/ה, אנו מתכבדים להגיש את חישוב צריכת החשמל לתקופה 01/09/20 - 30/09/20:

מ - הנהל"ח - 1 - 70001473 (3x40)

סה"כ לתשלום	מחיר לקוט"ש בא"ג	סה"כ צריכה בקוט"ש	קריאה נוכחית	קריאה קודמת	סוג צריכה	סוג תעריף
			30/09/20	01/09/20	פרטי חשבון עבור תאריכים:	
₪ 1,242.90	46.90	2,650.11	547,475.99	544,825.87		517

סה"כ לדייר:

שיא ביקוש	סה"כ
15.73	2,650.11
	₪ 1,242.90

₪ 19.97	תשלום קבוע	
₪ 4.29	תשלום עבור גודל חיבור בKVA (3x40)	
₪ 1,267.16	סה"כ לתשלום	לא כולל מע"מ





11/10/20 תאריך הפקה:
 30/09/20 תאריך קריאה נוכחית:
 01/09/20 תאריך קריאה קודמת:

שם דייר: מ - הרמוניה
שם אתר: עין המפרץ משק

לקוח/ה נכבד/ה, אנו מתכבדים להגיש את חישוב צריכת החשמל לתקופה 01/09/20 - 30/09/20:

מ - הרמוניה - 1 - 70000391(3x40)

סה"כ לתשלום	מחיר לקוט"ש בא"ג	סה"כ צריכה בקוט"ש	קריאה נוכחית	קריאה קודמת	סוג צריכה	סוג תעריף
			30/09/20	01/09/20	פרטי חשבון עבור תאריכים:	
₪ 657.64	46.90	1,402.22	130,755.51	129,353.29		517

סה"כ לדייר:

שיא ביקוש	סה"כ
11.04	1,402.22
	₪ 657.64

₪ 19.97	תשלום קבוע	
₪ 4.29	תשלום עבור גודל חיבור בKVA (3x40)	
₪ 681.90	סה"כ לתשלום	לא כולל מע"מ





11/10/20 תאריך הפקה:
 30/09/20 תאריך קריאה נוכחית:
 01/09/20 תאריך קריאה קודמת:

שם דייר: מ - זית/תאנה
שם אתר: עין המפרץ משק

לקוח/ה נכבד/ה, אנו מתכבדים להגיש את חישוב צריכת החשמל לתקופה 01/09/20 - 30/09/20:

מ - זית/תאנה - 1 - 70000724(3x40)

סה"כ לתשלום	מחיר לקוט"ש בא"ג	סה"כ צריכה בקוט"ש	קריאה נוכחית	קריאה קודמת	סוג צריכה	סוג תעריף
			30/09/20	01/09/20	פרטי חשבון עבור תאריכים:	
₪ 482.53	46.90	1,028.86	165,379.34	164,350.48		517

סה"כ לדייר:

שיא ביקוש	סה"כ
9.26	1,028.86
	₪ 482.53

₪ 19.97	תשלום קבוע	
₪ 4.29	תשלום עבור גודל חיבור בKVA (3x40)	
₪ 506.79	סה"כ לתשלום	לא כולל מע"מ





11/10/20 תאריך הפקה:
 30/09/20 תאריך קריאה נוכחית:
 01/09/20 תאריך קריאה קודמת:

שם דייר: מ - זמני מתן גפן ת.א.
 שם אתר: עין המפרץ משק

לקוח/ה נכבד/ה, אנו מתכבדים להגיש את חישוב צריכת החשמל לתקופה 01/09/20 - 30/09/20:

זמני מתן גפן ת.א. - 3 - 16092238(3x40)

סוג תעריף	סוג צריכה	קריאה קודמת	קריאה נוכחית	סה"כ צריכה בקוט"ש	מחיר לקוט"ש בא"ג	סה"כ לתשלום
פרטי חשבון עבור תאריכים:		01/09/20	30/09/20			
517		3,575.95	3,576.00	0.05	46.90	0.02 ₪

סה"כ לדייר:

שיא ביקוש	סה"כ
	0.05
	0.02 ₪

19.97 ₪	תשלום קבוע	
4.29 ₪	תשלום עבור גודל חיבור בKVA (3x40)	
24.28 ₪	סה"כ לתשלום	לא כולל מע"מ





11/10/20 תאריך הפקדה:
 30/09/20 תאריך קריאה נוכחית:
 01/09/20 תאריך קריאה קודמת:

שם דייר: מ - חדר אוכל
 שם אתר: עין המפרץ משק

לקוח/ה נכבד/ה, אנו מתכבדים להגיש את חישוב צריכת החשמל לתקופה 01/09/20 - 30/09/20:

מ - חדר אוכל - 1 - (3x40)60006495

סה"כ לתשלום	מחיר לקוט"ש בא"ג	סה"כ צריכה בקוט"ש	קריאה נוכחית	קריאה קודמת	סוג צריכה	סוג תעריף
			30/09/20	01/09/20	פרטי חשבון עבור תאריכים:	
₪ 653.19	45.44	1,437.47	676,693.44	675,255.97	פסגה	777
₪ 57.13	37.65	151.73	447,590.49	447,438.76	גבע	778
₪ 109.54	31.07	352.57	403,054.24	402,701.66	שפל	779

סה"כ לדייר:

שיא ביקוש	סה"כ	שפל	גבע	פסגה
24.43	1,941.78	352.57	151.73	1,437.47
	₪ 819.86	₪ 109.54	₪ 57.13	₪ 653.19

סה"כ צריכה
 סה"כ לתשלום

₪ 200.95	תשלום קבוע	
₪ 4.29	תשלום עבור גודל חיבור ב-KVA (3x40)	
₪ 1,025.10	סה"כ לתשלום	לא כולל מע"מ





11/10/20

תאריך הפקדה:

שם דייר: מ - חדר תקשורת

30/09/20

תאריך קריאה נוכחית:

שם אתר: עין המפרץ משק

01/09/20

תאריך קריאה קודמת:

לקוח/ה נכבד/ה, אנו מתכבדים להגיש את חישוב צריכת החשמל לתקופה 01/09/20 - 30/09/20:
חדר תקשורת - 3 - 18017205(3x40)

סוג תעריף	סוג צריכה	קריאה קודמת	קריאה נוכחית	סה"כ צריכה בקוט"ש	מחיר לקוט"ש בא"ג	סה"כ לתשלום
פרטי חשבון עבור תאריכים:		01/09/20	30/09/20			
517		13,004.75	14,008.40	1,003.65	46.90	470.71 ₪

סה"כ לדייר:

שיא ביקוש	סה"כ
	1,003.65
	470.71 ₪

19.97 ₪	תשלום קבוע	
4.29 ₪	תשלום עבור גודל חיבור בKVA (3x40)	
494.97 ₪	סה"כ לתשלום	לא כולל מע"מ





11/10/20 תאריך הפקדה:
 30/09/20 תאריך קריאה נוכחית:
 01/09/20 תאריך קריאה קודמת:

שם דייר: מ - חדרי חולים
 שם אתר: עין המפרץ משק

לקוח/ה נכבד/ה, אנו מתכבדים להגיש את חישוב צריכת החשמל לתקופה 01/09/20 - 30/09/20:

חדרי חולים - 1 - (3x40)60007047

סה"כ לתשלום	מחיר לקוט"ש בא"ג	סה"כ צריכה בקוט"ש	קריאה נוכחית	קריאה קודמת	סוג צריכה	סוג תעריף
			30/09/20	01/09/20	פרטי חשבון עבור תאריכים:	
₪ 5,017.30	45.44	11,041.59	1,168,732.78	1,157,691.19	פסגה	777
₪ 236.78	37.65	628.89	553,648.36	553,019.47	גבע	778
₪ 431.87	31.07	1,389.98	577,893.72	576,503.74	שפל	779

סה"כ לדייר:

שיא ביקוש	סה"כ	שפל	גבע	פסגה
	13,060.46	1,389.98	628.89	11,041.59
	₪ 5,685.94	₪ 431.87	₪ 236.78	₪ 5,017.30

סה"כ צריכה
 סה"כ לתשלום

₪ 200.95	תשלום קבוע	
₪ 4.29	תשלום עבור גודל חיבור ב-KVA (3x40)	
₪ 5,891.18	סה"כ לתשלום	לא כולל מע"מ





11/10/20 תאריך הפקה:
 30/09/20 תאריך קריאה נכחית:
 01/09/20 תאריך קריאה קודמת:

שם דייר: מ - יד שניה
 שם אתר: עין המפרץ משק

לקוח/ה נכבד/ה, אנו מתכבדים להגיש את חישוב צריכת החשמל לתקופה 01/09/20 - 30/09/20:

יד שניה - 1 - (3x40)16092238

סה"כ לתשלום	מחיר לקוט"ש בא"ג	סה"כ צריכה בקוט"ש	קריאה נכחית	קריאה קודמת	סוג צריכה	סוג תעריף
			30/09/20	01/09/20	פרטי חשבון עבור תאריכים:	
₪ 0.73	46.90	1.55	13,147.25	13,145.70		517

סה"כ לדייר:

שיא ביקוש	סה"כ
	1.55
	₪ 0.73

₪ 19.97	תשלום קבוע	
₪ 4.29	תשלום עבור גודל חיבור בKVA (3x40)	
₪ 24.98	סה"כ לתשלום	לא כולל מע"מ





11/10/20 תאריך הפקה:
 30/09/20 תאריך קריאה נוכחית:
 01/09/20 תאריך קריאה קודמת:

שם דייר: מ - יע"ן מכורת
שם אתר: עין המפרץ משק

לקוח/ה נכבד/ה, אנו מתכבדים להגיש את חישוב צריכת החשמל לתקופה 01/09/20 - 30/09/20:

מכורת - 1 - 17312904(3x40)

סה"כ לתשלום	מחיר לקוט"ש בא"ג	סה"כ צריכה בקוט"ש	קריאה נוכחית	קריאה קודמת	סוג צריכה	סוג תעריף
			30/09/20	01/09/20	פרטי חשבון עבור תאריכים:	
274.41 ₪	46.90	585.10	13,594.80	13,009.70		517

סה"כ לדייר:

שיא ביקוש	סה"כ
90.40	585.10
	274.41 ₪

19.97 ₪	תשלום קבוע	
4.29 ₪	תשלום עבור גודל חיבור בKVA (3x40)	
298.67 ₪	סה"כ לתשלום	לא כולל מע"מ





11/10/20 תאריך הפקה:
 30/09/20 תאריך קריאה נוכחית:
 01/09/20 תאריך קריאה קודמת:

שם דייר: מ - כולבולית
שם אתר: עין המפרץ משק

לקוח/ה נכבד/ה, אנו מתכבדים להגיש את חישוב צריכת החשמל לתקופה 01/09/20 - 30/09/20:

מ - כולבולית - 1 - (3x40)70015882

סה"כ לתשלום	מחיר לקוט"ש בא"ג	סה"כ צריכה בקוט"ש	קריאה נוכחית	קריאה קודמת	סוג צריכה	סוג תעריף
			30/09/20	01/09/20	פרטי חשבון עבור תאריכים:	
1,012.00 ₪	45.44	2,227.12	436,945.63	434,718.51	פסגה	777
320.76 ₪	37.65	851.96	311,830.50	310,978.53	גבע	778
527.06 ₪	31.07	1,696.35	569,820.83	568,124.49	שפל	779

סה"כ לדייר:

שיא ביקוש	סה"כ	שפל	גבע	פסגה
12.38	4,775.43	1,696.35	851.96	2,227.12
	1,859.82 ₪	527.06 ₪	320.76 ₪	1,012.00 ₪

סה"כ צריכה
סה"כ לתשלום

200.95 ₪	תשלום קבוע	
4.29 ₪	תשלום עבור גודל חיבור ב-KVA (3x40)	
2,065.06 ₪	סה"כ לתשלום	לא כולל מע"מ





11/10/20 תאריך הפקה:
 30/09/20 תאריך קריאה נוכחית:
 01/09/20 תאריך קריאה קודמת:

שם דייר: מ - כח דירה דוד חשמל
 שם אתר: עין המפרץ משק

לקוח/ה נכבד/ה, אנו מתכבדים להגיש את חישוב צריכת החשמל לתקופה 01/09/20 - 30/09/20:

מ - כח דירה דוד חשמל - 2 - (4x30)81026524

סוג תעריף	סוג צריכה	קריאה קודמת	קריאה נוכחית	סה"כ צריכה בקוט"ש	מחיר לקוט"ש בא"ג	סה"כ לתשלום
פרטי חשבון עבור תאריכים:		01/09/20	30/09/20			
517		18,241.49	18,426.10	184.61	46.90	86.58 ₪

סה"כ לדייר:

שיא ביקוש	סה"כ
	184.61
	86.58 ₪

19.97 ₪	תשלום קבוע	
4.29 ₪	תשלום עבור גודל חיבור בKVA (4x30)	
110.84 ₪	סה"כ לתשלום	לא כולל מע"מ





11/10/20 תאריך הפקה:
 30/09/20 תאריך קריאה נוכחית:
 01/09/20 תאריך קריאה קודמת:

שם דייר: מ - מאגר קולחין חמצניות
 שם אתר: עין המפרץ משק

לקוח/ה נכבד/ה, אנו מתכבדים להגיש את חישוב צריכת החשמל לתקופה 01/09/20 - 30/09/20:

מאגר קולחין חמצניות - 4 - 16193903 (3x40)

סוג תעריף	סוג צריכה	קריאה קודמת	קריאה נוכחית	סה"כ צריכה בקוט"ש	מחיר לקוט"ש בא"ג	סה"כ לתשלום
פרטי חשבון עבור תאריכים:		01/09/20	30/09/20			
517		103,828.70	109,012.90	5,184.20	46.90	2,431.39 ₪

סה"כ לדייר:

שיא ביקוש	סה"כ
23.19	5,184.20
	2,431.39 ₪

19.97 ₪	תשלום קבוע	
4.29 ₪	תשלום עבור גודל חיבור ב KVA (3x40)	
2,455.65 ₪	סה"כ לתשלום	לא כולל מע"מ





11/10/20 תאריך הפקה:
 30/09/20 תאריך קריאה נוכחית:
 01/09/20 תאריך קריאה קודמת:

שם דייר: מ - מהתנור של נופר
 שם אתר: עין המפרץ משק

לקוח/ה נכבד/ה, אנו מתכבדים להגיש את חישוב צריכת החשמל לתקופה 30/09/20 - 01/09/20:

מהתנור של נופר - 2 - (3x40)16092238

סה"כ לתשלום	מחיר לקוט"ש בא"ג	סה"כ צריכה בקוט"ש	קריאה נוכחית	קריאה קודמת	סוג צריכה	סוג תעריף
			30/09/20	01/09/20	פרטי חשבון עבור תאריכים:	
1,043.48 ₪	46.90	2,224.90	73,620.10	71,395.20		517

סה"כ לדייר:

שיא ביקוש	סה"כ
	2,224.90
	1,043.48 ₪

19.97 ₪	תשלום קבוע	
4.29 ₪	תשלום עבור גודל חיבור ב-KVA (3x40)	
1,067.74 ₪	סה"כ לתשלום	לא כולל מע"מ





11/10/20 תאריך הפקה:
 30/09/20 תאריך קריאה נוכחית:
 01/09/20 תאריך קריאה קודמת:

שם דייר: מ - מוסדות
שם אתר: עין המפרץ משק

לקוח/ה נכבד/ה, אנו מתכבדים להגיש את חישוב צריכת החשמל לתקופה 01/09/20 - 30/09/20:

מוסדות - 1 - (3x40)70058967

סה"כ לתשלום	מחיר לקוט"ש בא"ג	סה"כ צריכה בקוט"ש	קריאה נוכחית	קריאה קודמת	סוג צריכה	סוג תעריף
			30/09/20	01/09/20	פרטי חשבון עבור תאריכים:	
₪ 367.63	46.90	783.85	29,010.36	28,226.51		517

סה"כ לדייר:

שיא ביקוש	סה"כ
5.39	783.85
	₪ 367.63

₪ 19.97	תשלום קבוע	
₪ 4.29	תשלום עבור גודל חיבור בKVA (3x40)	
₪ 391.88	סה"כ לתשלום	לא כולל מע"מ





11/10/20 תאריך הפקה:
 30/09/20 תאריך קריאה נוכחית:
 01/09/20 תאריך קריאה קודמת:

שם דייר: מ - מועדון חברים
שם אתר: עין המפרץ משק

לקוח/ה נכבד/ה, אנו מתכבדים להגיש את חישוב צריכת החשמל לתקופה 01/09/20 - 30/09/20:

מ - מועדון חברים - 1 - 60006188(3x40)

סוג תעריף	סוג צריכה	קריאה קודמת	קריאה נוכחית	סה"כ צריכה בקוט"ש	מחיר לקוט"ש בא"ג	סה"כ לתשלום
פרטי חשבון עבור תאריכים:		01/09/20	30/09/20			
517		177,678.01	178,284.35	606.35	46.90	284.38 ₪

סה"כ לדייר:

שיא ביקוש	סה"כ
23.31	606.35
	284.38 ₪

19.97 ₪	תשלום קבוע	
4.29 ₪	תשלום עבור גודל חיבור בKVA (3x40)	
308.63 ₪	סה"כ לתשלום	לא כולל מע"מ





11/10/20 תאריך הפקה:
 30/09/20 תאריך קריאה נוכחית:
 01/09/20 תאריך קריאה קודמת:

שם דייר: מ - מזגנים כולבולית
שם אתר: עין המפרץ משק

לקוח/ה נכבד/ה, אנו מתכבדים להגיש את חישוב צריכת החשמל לתקופה 30/09/20 - 01/09/20:

מ - מזגנים כולבולית - 1 - (3x40)81025675

סה"כ לתשלום	מחיר לקוט"ש בא"ג	סה"כ צריכה בקוט"ש	קריאה נוכחית	קריאה קודמת	סוג צריכה	סוג תעריף
			30/09/20	01/09/20	פרטי חשבון עבור תאריכים:	
₪ 698.26	46.90	1,488.83	79,550.86	78,062.04		517

סה"כ לדייר:

שיא ביקוש	סה"כ
5.03	1,488.83
	₪ 698.26

₪ 19.97	תשלום קבוע	
₪ 4.29	תשלום עבור גודל חיבור בKVA (3x40)	
₪ 722.52	סה"כ לתשלום	לא כולל מע"מ





11/10/20 תאריך הפקה:
 30/09/20 תאריך קריאה נוכחית:
 01/09/20 תאריך קריאה קודמת:

שם דייר: מ - מטבח - לוח ראשי
שם אתר: עין המפרץ משק

לקוח/ה נכבד/ה, אנו מתכבדים להגיש את חישוב צריכת החשמל לתקופה 01/09/20 - 30/09/20:

מ - מטבח - לוח ראשי - 1 - (3x40)70000399

סה"כ לתשלום	מחיר לקוט"ש בא"ג	סה"כ צריכה בקוט"ש	קריאה נוכחית	קריאה קודמת	סוג צריכה	סוג תעריף
			30/09/20	01/09/20	פרטי חשבון עבור תאריכים:	
₪ 4,620.63	45.44	10,168.65	1,948,766.33	1,938,597.68	פסגה	777
₪ 1,331.10	37.65	3,535.46	1,548,473.09	1,544,937.63	גבע	778
₪ 2,599.02	31.07	8,365.06	1,866,084.67	1,857,719.61	שפל	779

סה"כ לדייר:

שיא ביקוש	סה"כ	שפל	גבע	פסגה	
108.48	22,069.17	8,365.06	3,535.46	10,168.65	סה"כ צריכה
	₪ 8,550.76	₪ 2,599.02	₪ 1,331.10	₪ 4,620.63	סה"כ לתשלום

₪ 200.95	תשלום קבוע	
₪ 4.29	תשלום עבור גודל חיבור ב-KVA (3x40)	
₪ 8,756.00	סה"כ לתשלום	לא כולל מע"מ



11/10/20 תאריך הפקדה:
 30/09/20 תאריך קריאה נוכחית:
 01/09/20 תאריך קריאה קודמת:

שם דייר: מ - מיזוג אוויר
 שם אתר: עין המפרץ משק

לקוח/ה נכבד/ה, אנו מתכבדים להגיש את חישוב צריכת החשמל לתקופה 01/09/20 - 30/09/20:

מ - מיזוג אוויר - 1 - 70000474(3x40)

סה"כ לתשלום	מחיר לקוט"ש בא"ג	סה"כ צריכה בקוט"ש	קריאה נוכחית	קריאה קודמת	סוג צריכה	סוג תעריף
			30/09/20	01/09/20	פרטי חשבון עבור תאריכים:	
1,472.10 ₪	46.90	3,138.80	86,496.08	83,357.28		517

סה"כ לדייר:

שיא ביקוש	סה"כ
59.01	3,138.80
	1,472.10 ₪

19.97 ₪	תשלום קבוע	
4.29 ₪	תשלום עבור גודל חיבור ב KVA (3x40)	
1,496.35 ₪	סה"כ לתשלום	לא כולל מע"מ



11/10/20 תאריך הפקה:
 30/09/20 תאריך קריאה נוכחית:
 01/09/20 תאריך קריאה קודמת:

שם דייר: מ - מכבסה
שם אתר: עין המפרץ משק

לקוח/ה נכבד/ה, אנו מתכבדים להגיש את חישוב צריכת החשמל לתקופה 01/09/20 - 30/09/20:

מ - מכבסה - 1 - (3x40)60007122

סה"כ לתשלום	מחיר לקוט"ש בא"ג	סה"כ צריכה בקוט"ש	קריאה נוכחית	קריאה קודמת	סוג צריכה	סוג תעריף
			30/09/20	01/09/20	פרטי חשבון עבור תאריכים:	
₪ 605.62	46.90	1,291.29	284,571.96	283,280.67		517

סה"כ לדייר:

שיא ביקוש	סה"כ
19.44	1,291.29
	₪ 605.62

₪ 19.97	תשלום קבוע	
₪ 4.29	תשלום עבור גודל חיבור בKVA (3x40)	
₪ 629.87	סה"כ לתשלום	לא כולל מע"מ



11/10/20 תאריך הפקה:
 30/09/20 תאריך קריאה נוכחית:
 01/09/20 תאריך קריאה קודמת:

שם דייר: מ - מספרה
 שם אתר: עין המפרץ משק

לקוח/ה נכבד/ה, אנו מתכבדים להגיש את חישוב צריכת החשמל לתקופה 01/09/20 - 30/09/20:

מספרה - 1 - (3x40)17312824

סוג תעריף	סוג צריכה	קריאה קודמת	קריאה נוכחית	סה"כ צריכה בקוט"ש	מחיר לקוט"ש בא"ג	סה"כ לתשלום
פרטי חשבון עבור תאריכים:		01/09/20	30/09/20			
767		1,633.70	1,748.70	115.00	44.84	51.57 ₪

סה"כ לדייר:

שיא ביקוש	סה"כ
	115.00
	51.57 ₪

19.97 ₪	תשלום קבוע	
4.29 ₪	תשלום עבור גודל חיבור בKVA (3x40)	
75.82 ₪	סה"כ לתשלום	לא כולל מע"מ

התפלגות חיוב בש"ח לפי תעו"ז

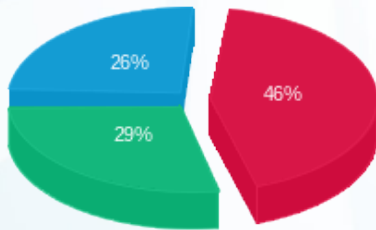

פסגה (₪ 23.59)
 גבע (₪ 14.75)
 שפל (₪ 13.23)

הסטוריית צריכה בקוט"ש

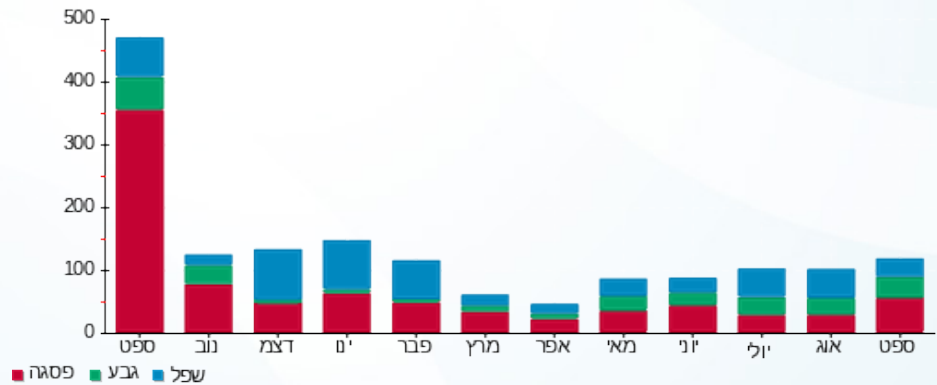



11/10/20 תאריך הפקה:
 30/09/20 תאריך קריאה נוכחית:
 01/09/20 תאריך קריאה קודמת:

שם דייר: מ - מקלט
 שם אתר: עין המפרץ משק

לקוח/ה נכבד/ה, אנו מתכבדים להגיש את חישוב צריכת החשמל לתקופה 01/09/20 - 30/09/20:

מקלט - 1 - 19051812(3x40)

סה"כ לתשלום	מחיר לקוט"ש בא"ג	סה"כ צריכה בקוט"ש	קריאה נוכחית	קריאה קודמת	סוג צריכה	סוג תעריף
			30/09/20	01/09/20	פרטי חשבון עבור תאריכים:	
0.00 ₪	46.90	0.00	0.00	0.00		517

סה"כ לדייר:

שיא ביקוש	סה"כ
	0.00
	0.00 ₪

19.97 ₪	תשלום קבוע	
4.29 ₪	תשלום עבור גודל חיבור בKVA (3x40)	
24.26 ₪	סה"כ לתשלום	לא כולל מע"מ





11/10/20

תאריך הפקה:

שם דייר: מ - מקלט רבין
שם אתר: עין המפרץ משק

30/09/20

תאריך קריאה נוכחית:

01/09/20

תאריך קריאה קודמת:

לקוח/ה נכבד/ה, אנו מתכבדים להגיש את חישוב צריכת החשמל לתקופה **01/09/20 - 30/09/20**:

מ - מקלט רבין - 1 - 17313429 (0x0)

סה"כ לתשלום	מחיר לקוט"ש בא"ג	סה"כ צריכה בקוט"ש	קריאה נוכחית	קריאה קודמת	סוג צריכה	סוג תעריף
			30/09/20	01/09/20		פרטי חשבון עבור תאריכים:
₪ 72.93	45.44	160.50	224.50	64.00	פסגה	777
₪ 24.79	37.65	65.83	164.33	98.50	גבע	778
₪ 59.35	31.07	191.01	1,162.13	971.12	שפל	779

סה"כ לדייר:

שיא ביקוש	סה"כ	שפל	גבע	פסגה
	417.34	191.01	65.83	160.50
	₪ 157.06	₪ 59.35	₪ 24.79	₪ 72.93

סה"כ צריכה

סה"כ לתשלום

₪ 200.95	תשלום קבוע	
₪ 0.00	תשלום עבור גודל חיבור בKVA (0x0)	
₪ 358.01	סה"כ לתשלום	לא כולל מע"מ

התפלגות חיוב בש"ח לפי תע"ז

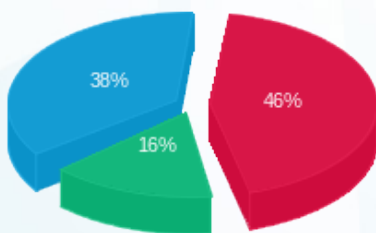

- פסגה (₪ 72.93)
- גבע (₪ 24.79)
- שפל (₪ 59.35)

הסטוריית צריכה בקוט"ש

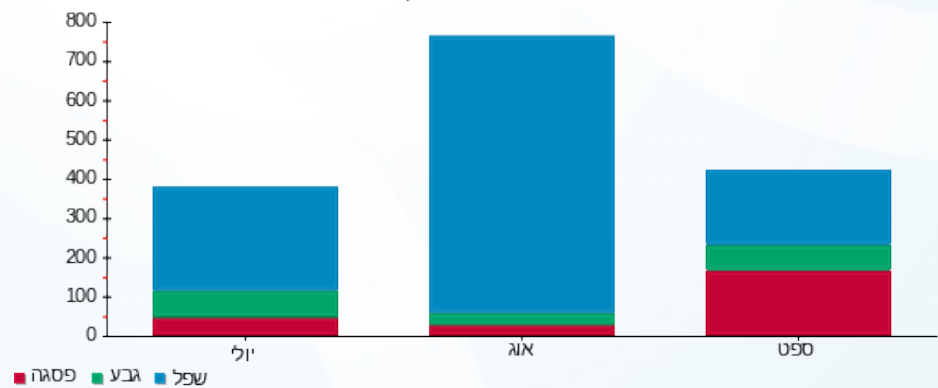

- פסגה
- גבע
- שפל





11/10/20 תאריך הפקה:
 30/09/20 תאריך קריאה נוכחית:
 01/09/20 תאריך קריאה קודמת:

שם דייר: מ - מרחב אמצעי A2
 שם אתר: עין המפרץ משק

לקוח/ה נכבד/ה, אנו מתכבדים להגיש את חישוב צריכת החשמל לתקופה 01/09/20 - 30/09/20:

מ - מרחב אמצעי 2 - 15091160 (3x40) - A2

סה"כ לתשלום	מחיר לקוט"ש בא"ג	סה"כ צריכה בקוט"ש	קריאה נוכחית	קריאה קודמת	סוג צריכה	סוג תעריף
			30/09/20	01/09/20	פרטי חשבון עבור תאריכים:	
₪ 1,127.31	46.90	2,403.65	30,897.60	28,493.95		517

סה"כ לדייר:

שיא ביקוש	סה"כ
	2,403.65
	₪ 1,127.31

₪ 19.97	תשלום קבוע	
₪ 4.29	תשלום עבור גודל חיבור בKVA (3x40)	
₪ 1,151.57	סה"כ לתשלום	לא כולל מע"מ





11/10/20 תאריך הפקדה:
 30/09/20 תאריך קריאה נוכחית:
 01/09/20 תאריך קריאה קודמת:

שם דייר: מ - מרחב צעיר
 שם אתר: עין המפרץ משק

לקוח/ה נכבד/ה, אנו מתכבדים להגיש את חישוב צריכת החשמל לתקופה 01/09/20 - 30/09/20:

מ - מרחב צעיר - 1 - 70015941 (3x40)

סה"כ לתשלום	מחיר לקוט"ש בא"ג	סה"כ צריכה בקוט"ש	קריאה נוכחית	קריאה קודמת	סוג צריכה	סוג תעריף
			30/09/20	01/09/20	פרטי חשבון עבור תאריכים:	
₪ 396.00	46.90	844.35	201,874.42	201,030.07		517

סה"כ לדייר:

שיא ביקוש	סה"כ
10.15	844.35
	₪ 396.00

₪ 19.97	תשלום קבוע	
₪ 4.29	תשלום עבור גודל חיבור בKVA (3x40)	
₪ 420.26	סה"כ לתשלום	לא כולל מע"מ





11/10/20 תאריך הפקה:
 30/09/20 תאריך קריאה נוכחית:
 01/09/20 תאריך קריאה קודמת:

שם דייר: מ - מרחב צעיר חדש
 שם אתר: עין המפרץ משק

לקוח/ה נכבד/ה, אנו מתכבדים להגיש את חישוב צריכת החשמל לתקופה 01/09/20 - 30/09/20:

מ - מבנה חינוך בית ילדים - 1 - 81021584(3x40)

סה"כ לתשלום	מחיר לקוט"ש בא"ג	סה"כ צריכה בקוט"ש	קריאה נוכחית	קריאה קודמת	סוג צריכה	סוג תעריף
			30/09/20	01/09/20	פרטי חשבון עבור תאריכים:	
₪ 584.90	46.90	1,247.11	74,996.28	73,749.17		517

סה"כ לדייר:

שיא ביקוש	סה"כ
14.79	1,247.11
	₪ 584.90

₪ 19.97	תשלום קבוע	
₪ 4.29	תשלום עבור גודל חיבור בKVA (3x40)	
₪ 609.15	סה"כ לתשלום	לא כולל מע"מ





11/10/20

תאריך הפקה:

שם דייר: מ - מרפאת שיניים

30/09/20

תאריך קריאה נוכחית:

שם אתר: עין המפרץ משק

01/09/20

תאריך קריאה קודמת:

לקוח/ה נכבד/ה, אנו מתכבדים להגיש את חישוב צריכת החשמל לתקופה 01/09/20 - 30/09/20:
מ - מרפאת שיניים - 1 - (3x40)70057922

סה"כ לתשלום	מחיר לקוט"ש בא"ג	סה"כ צריכה בקוט"ש	קריאה נוכחית	קריאה קודמת	סוג צריכה	סוג תעריף
			30/09/20	01/09/20		פרטי חשבון עבור תאריכים:
168.91 ₪	46.90	360.14	9,722.78	9,362.63		517

סה"כ לדייר:

שיא ביקוש	סה"כ
4.98	360.14
	168.91 ₪

19.97 ₪	תשלום קבוע	
4.29 ₪	תשלום עבור גודל חיבור ב-KVA (3x40)	
193.16 ₪	סה"כ לתשלום	לא כולל מע"מ





11/10/20 תאריך הפקה:
 30/09/20 תאריך קריאה נוכחית:
 01/09/20 תאריך קריאה קודמת:

שם דייר: מ - משאבות מאגר קולחין
 שם אתר: עין המפרץ משק

לקוח/ה נכבד/ה, אנו מתכבדים להגיש את חישוב צריכת החשמל לתקופה 01/09/20 - 30/09/20:

משאבות מאגר קולחין - 3 - 16193903(3x40)

סוג תעריף	סוג צריכה	קריאה קודמת	קריאה נוכחית	סה"כ צריכה בקוט"ש	מחיר לקוט"ש בא"ג	סה"כ לתשלום
פרטי חשבון עבור תאריכים:		01/09/20	30/09/20			
517		75,661.60	76,778.00	1,116.40	46.90	523.59 ₪

סה"כ לדייר:

שיא ביקוש	סה"כ
55.92	1,116.40
	523.59 ₪

19.97 ₪	תשלום קבוע	
4.29 ₪	תשלום עבור גודל חיבור בKVA (3x40)	
547.85 ₪	סה"כ לתשלום	לא כולל מע"מ





11/10/20 תאריך הפקה:
 30/09/20 תאריך קריאה נוכחית:
 01/09/20 תאריך קריאה קודמת:

שם דייר: מ - משאבות קולחין
שם אתר: עין המפרץ משק

לקוח/ה נכבד/ה, אנו מתכבדים להגיש את חישוב צריכת החשמל לתקופה 01/09/20 - 30/09/20:

משאבות קולחין - 1 - 19051986(3x40)

סה"כ לתשלום	מחיר לקוט"ש בא"ג	סה"כ צריכה בקוט"ש	קריאה נוכחית	קריאה קודמת	סוג צריכה	סוג תעריף
			30/09/20	01/09/20	פרטי חשבון עבור תאריכים:	
₪ 33.11	46.90	70.59	1,197.34	1,126.75		517

סה"כ לדייר:

שיא ביקוש	סה"כ
0.05	70.59
	₪ 33.11

₪ 19.97	תשלום קבוע	
₪ 4.29	תשלום עבור גודל חיבור בKVA (3x40)	
₪ 57.36	סה"כ לתשלום	לא כולל מע"מ





11/10/20 תאריך הפקה:
 30/09/20 תאריך קריאה נוכחית:
 01/09/20 תאריך קריאה קודמת:

שם דייר: מ - משתלה
 שם אתר: עין המפרץ משק

לקוח/ה נכבד/ה, אנו מתכבדים להגיש את חישוב צריכת החשמל לתקופה 01/09/20 - 30/09/20:

מ - משתלה - 1 - 60007124 (3x40)

סה"כ לתשלום	מחיר לקוט"ש בא"ג	סה"כ צריכה בקוט"ש	קריאה נוכחית	קריאה קודמת	סוג צריכה	סוג תעריף
			30/09/20	01/09/20	פרטי חשבון עבור תאריכים:	
₪ 290.29	46.90	618.96	149,421.03	148,802.08		517

סה"כ לדייר:

שיא ביקוש	סה"כ
5.85	618.96
	₪ 290.29

₪ 19.97	תשלום קבוע	
₪ 4.29	תשלום עבור גודל חיבור בKVA (3x40)	
₪ 314.55	סה"כ לתשלום	לא כולל מע"מ





11/10/20 תאריך הפקה:
 30/09/20 תאריך קריאה נוכחית:
 01/09/20 תאריך קריאה קודמת:

שם דייר: מ - נעורון A1
 שם אתר: עין המפרץ משק

לקוח/ה נכבד/ה, אנו מתכבדים להגיש את חישוב צריכת החשמל לתקופה 01/09/20 - 30/09/20:

מ - נעורון 1 - 15091160 (3x40) - A1

סה"כ לתשלום	מחיר לקוט"ש בא"ג	סה"כ צריכה בקוט"ש	קריאה נוכחית	קריאה קודמת	סוג צריכה	סוג תעריף
			30/09/20	01/09/20	פרטי חשבון עבור תאריכים:	
₪ 485.42	46.90	1,035.00	36,797.20	35,762.20		517

סה"כ לדייר:

שיא ביקוש	סה"כ
	1,035.00
	₪ 485.42

₪ 19.97	תשלום קבוע	
₪ 4.29	תשלום עבור גודל חיבור בKVA (3x40)	
₪ 509.67	סה"כ לתשלום	לא כולל מע"מ





11/10/20 תאריך הפקדה:
 30/09/20 תאריך קריאה נוכחית:
 01/09/20 תאריך קריאה קודמת:

שם דייר: מ - ספריה
שם אתר: עין המפרץ משק

לקוח/ה נכבד/ה, אנו מתכבדים להגיש את חישוב צריכת החשמל לתקופה 01/09/20 - 30/09/20:

ספריה - 1 - (3x40)70004627

סוג תעריף	סוג צריכה	קריאה קודמת	קריאה נוכחית	סה"כ צריכה בקוט"ש	מחיר לקוט"ש בא"ג	סה"כ לתשלום
פרטי חשבון עבור תאריכים:		01/09/20	30/09/20			
517		332,757.70	333,992.65	1,234.95	46.90	579.19 ₪

סה"כ לדייר:

שיא ביקוש	סה"כ
10.24	1,234.95
	579.19 ₪

19.97 ₪	תשלום קבוע	
4.29 ₪	תשלום עבור גודל חיבור בKVA (3x40)	
603.45 ₪	סה"כ לתשלום	לא כולל מע"מ



11/10/20 תאריך הפקה:
 30/09/20 תאריך קריאה נוכחית:
 01/09/20 תאריך קריאה קודמת:

שם דייר: מ - פאב חדש
 שם אתר: עין המפרץ משק

לקוח/ה נכבד/ה, אנו מתכבדים להגיש את חישוב צריכת החשמל לתקופה 01/09/20 - 30/09/20:

מ - פאב חדש - 1 - 17313377(0x0)

סוג תעריף	סוג צריכה	קריאה קודמת	קריאה נוכחית	סה"כ צריכה בקוט"ש	מחיר לקוט"ש בא"ג	סה"כ לתשלום
פרטי חשבון עבור תאריכים:		01/09/20	30/09/20			
517		4,029.00	4,939.40	910.40	46.90	426.98 ₪

סה"כ לדיר:

שיא ביקוש	סה"כ
44.88	910.40
	426.98 ₪

19.97 ₪	תשלום קבוע	
0.00 ₪	תשלום עבור גודל חיבור בKVA (0x0)	
446.95 ₪	סה"כ לתשלום	לא כולל מע"מ

התפלגות חיוב בש"ח לפי תעו"ז

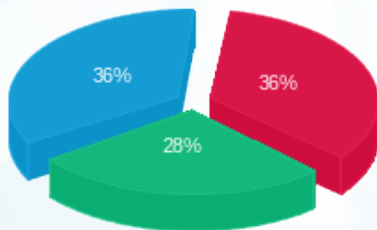

פסגה (152.19 ₪) ■
 גבע (121.00 ₪) ■
 שפל (153.79 ₪) ■

הסטוריית צריכה בקוט"ש

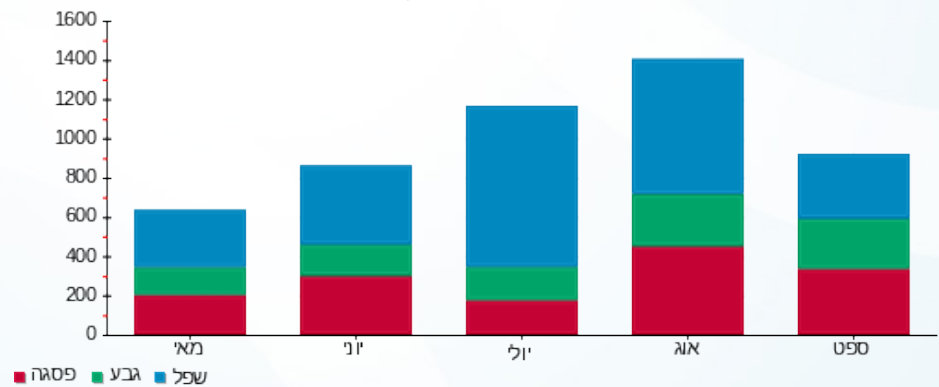



11/10/20 תאריך הפקדה:
 30/09/20 תאריך קריאה נוכחית:
 01/09/20 תאריך קריאה קודמת:

שם דייר: מ - קו מרכזיה
 שם אתר: עין המפרץ משק

לקוח/ה נכבד/ה, אנו מתכבדים להגיש את חישוב צריכת החשמל לתקופה 01/09/20 - 30/09/20:

קו מרכזיה - 2 - 18017205(3x40)

סה"כ לתשלום	מחיר לקוט"ש בא"ג	סה"כ צריכה בקוט"ש	קריאה נוכחית	קריאה קודמת	סוג צריכה	סוג תעריף
			30/09/20	01/09/20	פרטי חשבון עבור תאריכים:	
₪ 1,240.88	46.90	2,645.80	40,574.65	37,928.85		517

סה"כ לדייר:

שיא ביקוש	סה"כ
	2,645.80
	₪ 1,240.88

₪ 19.97	תשלום קבוע	
₪ 4.29	תשלום עבור גודל חיבור בKVA (3x40)	
₪ 1,265.14	סה"כ לתשלום	לא כולל מע"מ





11/10/20 תאריך הפקדה:
 30/09/20 תאריך קריאה נוכחית:
 01/09/20 תאריך קריאה קודמת:

שם דייר: מ - קוסמטיקה
 שם אתר: עין המפרץ משק

לקוח/ה נכבד/ה, אנו מתכבדים להגיש את חישוב צריכת החשמל לתקופה 01/09/20 - 30/09/20:

מ - קוסמטיקה - 1 - (3x40)70047027

סה"כ לתשלום	מחיר לקוט"ש בא"ג	סה"כ צריכה בקוט"ש	קריאה נוכחית	קריאה קודמת	סוג צריכה	סוג תעריף
			30/09/20	01/09/20	פרטי חשבון עבור תאריכים:	
₪ 620.25	46.90	1,322.49	31,919.19	30,596.70		517

סה"כ לדייר:

שיא ביקוש	סה"כ
7.40	1,322.49
	₪ 620.25

₪ 19.97	תשלום קבוע	
₪ 4.29	תשלום עבור גודל חיבור בKVA (3x40)	
₪ 644.51	סה"כ לתשלום	לא כולל מע"מ





11/10/20 תאריך הפקה:
 30/09/20 תאריך קריאה נוכחית:
 01/09/20 תאריך קריאה קודמת:

שם דייר: מ - קרוואן 1
שם אתר: עין המפרץ משק

לקוח/ה נכבד/ה, אנו מתכבדים להגיש את חישוב צריכת החשמל לתקופה 01/09/20 - 30/09/20:

מ - קרוואן 1 - 3 - 60009378(3x40)

סה"כ לתשלום	מחיר לקוט"ש בא"ג	סה"כ צריכה בקוט"ש	קריאה נוכחית	קריאה קודמת	סוג צריכה	סוג תעריף
			30/09/20	01/09/20	פרטי חשבון עבור תאריכים:	
165.40 ₪	46.90	352.66	75,970.40	75,617.74		517

סה"כ לדייר:

שיא ביקוש	סה"כ
	352.66
	165.40 ₪

19.97 ₪	תשלום קבוע	
4.29 ₪	תשלום עבור גודל חיבור בKVA (3x40)	
189.66 ₪	סה"כ לתשלום	לא כולל מע"מ





11/10/20 תאריך הפקה:
 30/09/20 תאריך קריאה נוכחית:
 01/09/20 תאריך קריאה קודמת:

שם דייר: מ - קרוואן 5
 שם אתר: עין המפרץ משק

לקוח/ה נכבד/ה, אנו מתכבדים להגיש את חישוב צריכת החשמל לתקופה 01/09/20 - 30/09/20:

מ - קרוואן 5 - 2 - 60001961(3x40)

סה"כ לתשלום	מחיר לקוט"ש בא"ג	סה"כ צריכה בקוט"ש	קריאה נוכחית	קריאה קודמת	סוג צריכה	סוג תעריף
			30/09/20	01/09/20	פרטי חשבון עבור תאריכים:	
₪ 446.40	46.90	951.81	40,908.73	39,956.92		517

סה"כ לדייר:

שיא ביקוש	סה"כ
	951.81
	₪ 446.40

₪ 19.97	תשלום קבוע	
₪ 4.29	תשלום עבור גודל חיבור בKVA (3x40)	
₪ 470.66	סה"כ לתשלום	לא כולל מע"מ





11/10/20 תאריך הפקה:
 30/09/20 תאריך קריאה נוכחית:
 01/09/20 תאריך קריאה קודמת:

שם דייר: מ - קרוואן 7
שם אתר: עין המפרץ משק

לקוח/ה נכבד/ה, אנו מתכבדים להגיש את חישוב צריכת החשמל לתקופה 01/09/20 - 30/09/20:

מ - קרוואן 7 - 3 - 19093429(3x40)

סה"כ לתשלום	מחיר לקוט"ש בא"ג	סה"כ צריכה בקוט"ש	קריאה נוכחית	קריאה קודמת	סוג צריכה	סוג תעריף
			30/09/20	01/09/20	פרטי חשבון עבור תאריכים:	
198.93 ₪	46.90	424.15	2,364.00	1,939.85		517

סה"כ לדייר:

שיא ביקוש	סה"כ
0.42	424.15
	198.93 ₪

19.97 ₪	תשלום קבוע	
4.29 ₪	תשלום עבור גודל חיבור בKVA (3x40)	
223.18 ₪	סה"כ לתשלום	לא כולל מע"מ





11/10/20 תאריך הפקה:
 30/09/20 תאריך קריאה נכחית:
 01/09/20 תאריך קריאה קודמת:

שם דייר: מ - קרוואן 9
 שם אתר: עין המפרץ משק

לקוח/ה נכבד/ה, אנו מתכבדים להגיש את חישוב צריכת החשמל לתקופה 30/09/20 - 01/09/20:

מ - קרוואן 9 - 4 - 19093429(0x0)

סה"כ לתשלום	מחיר לקוט"ש בא"ג	סה"כ צריכה בקוט"ש	קריאה נכחית	קריאה קודמת	סוג צריכה	סוג תעריף
			30/09/20	01/09/20	פרטי חשבון עבור תאריכים:	
247.35 ₪	46.90	527.40	2,456.60	1,929.20		517

סה"כ לדייר:

שיא ביקוש	סה"כ
0.40	527.40
	247.35 ₪

19.97 ₪	תשלום קבוע	
0.00 ₪	תשלום עבור גודל חיבור בKVA (0x0)	
267.32 ₪	סה"כ לתשלום	לא כולל מע"מ



11/10/20 תאריך הפקדה:
 30/09/20 תאריך קריאה נוכחית:
 01/09/20 תאריך קריאה קודמת:

שם דייר: מ - קרמיקה
 שם אתר: עין המפרץ משק

לקוח/ה נכבד/ה, אנו מתכבדים להגיש את חישוב צריכת החשמל לתקופה 01/09/20 - 30/09/20:

קרמיקה - 1 - 17313023 (3x40)

סוג תעריף	סוג צריכה	קריאה קודמת	קריאה נוכחית	סה"כ צריכה בקוט"ש	מחיר לקוט"ש בא"ג	סה"כ לתשלום
פרטי חשבון עבור תאריכים:		01/09/20	30/09/20			
767		4,316.90	4,575.40	258.50	44.84	115.91 ₪

סה"כ לדייר:

שיא ביקוש	סה"כ
10.36	258.50
	115.91 ₪

תשלום קבוע	תשלום עבור גודל חיבור ב KVA (3x40)	סה"כ לתשלום	לא כולל מע"מ
19.97 ₪	4.29 ₪	140.17 ₪	

התפלגות חיוב בש"ח לפי תעו"ז

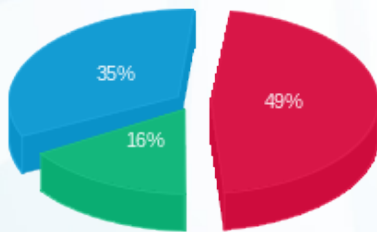

פסגה (56.86 ₪)
 גבע (18.97 ₪)
 שפל (40.09 ₪)

הסטוריית צריכה בקוט"ש

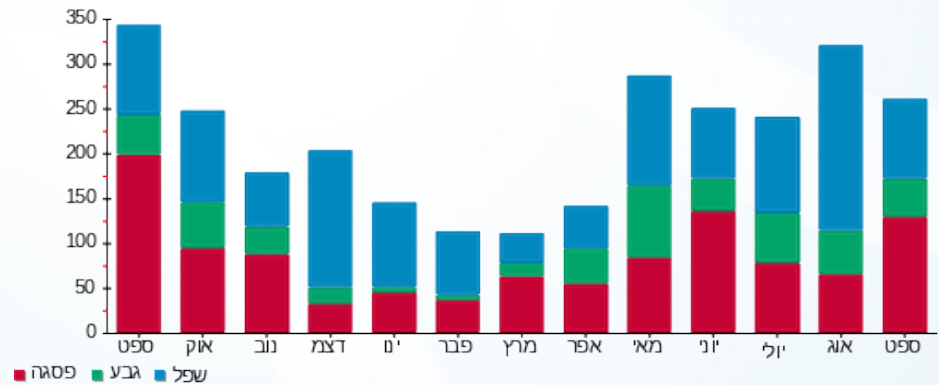



11/10/20 תאריך הפקה:
 30/09/20 תאריך קריאה נוכחית:
 01/09/20 תאריך קריאה קודמת:

שם דייר: מ - ראשי מחסן בגדים
 שם אתר: עין המפרץ משק

לקוח/ה נכבד/ה, אנו מתכבדים להגיש את חישוב צריכת החשמל לתקופה 01/09/20 - 30/09/20:

מ - ראשי מחסן בגדים - 1 - (3x40)70012928

סוג תעריף	סוג צריכה	קריאה קודמת	קריאה נוכחית	סה"כ צריכה בקוט"ש	מחיר לקוט"ש בא"ג	סה"כ לתשלום
פרטי חשבון עבור תאריכים:		01/09/20	30/09/20			
517		197,080.77	198,591.92	1,511.15	46.90	708.73 ₪

סה"כ לדייר:

שיא ביקוש	סה"כ
	1,511.15
	708.73 ₪

19.97 ₪	תשלום קבוע	
4.29 ₪	תשלום עבור גודל חיבור בKVA (3x40)	
732.99 ₪	סה"כ לתשלום	לא כולל מע"מ





11/10/20 תאריך הפקה:
 30/09/20 תאריך קריאה נוכחית:
 01/09/20 תאריך קריאה קודמת:

שם דייר: מ - רפת אנרגיה סולארית
שם אתר: עין המפרץ משק

לקוח/ה נכבד/ה, אנו מתכבדים להגיש את חישוב צריכת החשמל לתקופה 01/09/20 - 30/09/20:

מ - רפת אנרגיה סולארית - 1 - 17013939(0x0)

סה"כ לתשלום	מחיר לקוט"ש בא"ג	סה"כ צריכה בקוט"ש	קריאה נוכחית	קריאה קודמת	סוג צריכה	סוג תעריף
			30/09/20	01/09/20	פרטי חשבון עבור תאריכים:	
₪ 33,265.44	45.44	73,207.40	986,880.60	913,673.20	פסגה	777
₪ 7,392.35	37.65	19,634.40	399,043.00	379,408.60	גבע	778
₪ 7,141.63	31.07	22,985.60	910,603.20	887,617.60	שפל	779

סה"כ לדייר:

שיא ביקוש	סה"כ	שפל	גבע	פסגה	
	115,827.40	22,985.60	19,634.40	73,207.40	סה"כ צריכה
	₪ 47,799.42	₪ 7,141.63	₪ 7,392.35	₪ 33,265.44	סה"כ לתשלום

₪ 200.95	תשלום קבוע	
₪ 0.00	תשלום עבור גודל חיבור ב-KVA (0x0)	
₪ 48,000.37	סה"כ לתשלום	לא כולל מע"מ





11/10/20 תאריך הפקה:
 30/09/20 תאריך קריאה נוכחית:
 01/09/20 תאריך קריאה קודמת:

שם דייר: מ - תאילנדים
שם אתר: עין המפרץ משק

לקוח/ה נכבד/ה, אנו מתכבדים להגיש את חישוב צריכת החשמל לתקופה 01/09/20 - 30/09/20:

מ - תאילנדים - 1 - 70058608(3x40)

סה"כ לתשלום	מחיר לקוט"ש בא"ג	סה"כ צריכה בקוט"ש	קריאה נוכחית	קריאה קודמת	סוג צריכה	סוג תעריף
			30/09/20	01/09/20	פרטי חשבון עבור תאריכים:	
₪ 543.75	46.90	1,159.38	259,339.29	258,179.90		517

סה"כ לדייר:

שיא ביקוש	סה"כ
5.94	1,159.38
	₪ 543.75

₪ 19.97	תשלום קבוע	
₪ 4.29	תשלום עבור גודל חיבור בKVA (3x40)	
₪ 568.01	סה"כ לתשלום	לא כולל מע"מ





11/10/20 תאריך הפקדה:
 30/09/20 תאריך קריאה נוכחית:
 01/09/20 תאריך קריאה קודמת:

שם דייר: מ - תשתית ראשי
 שם אתר: עין המפרץ משק

לקוח/ה נכבד/ה, אנו מתכבדים להגיש את חישוב צריכת החשמל לתקופה 01/09/20 - 30/09/20:

תשתית ראשי - 1 - 16193903 (3x40)

סוג תעריף	סוג צריכה	קריאה קודמת	קריאה נוכחית	סה"כ צריכה בקוט"ש	מחיר לקוט"ש בא"ג	סה"כ לתשלום
			30/09/20	01/09/20	פרטי חשבון עבור תאריכים:	
777	פסגה	262,123.00	273,881.00	11,758.00	45.44	5,342.84 ₪
778	גבע	147,817.00	153,472.00	5,655.00	37.65	2,129.11 ₪
779	שפל	488,241.00	502,399.00	14,158.00	31.07	4,398.89 ₪

סה"כ לדייר:

פסגה	גבע	שפל	סה"כ	שיא ביקוש
11,758.00	5,655.00	14,158.00	31,571.00	135.00
5,342.84 ₪	2,129.11 ₪	4,398.89 ₪	11,870.83 ₪	

סה"כ צריכה
 סה"כ לתשלום

200.95 ₪	תשלום קבוע	
4.29 ₪	תשלום עבור גודל חיבור ב-KVA (3x40)	
12,076.07 ₪	סה"כ לתשלום	לא כולל מע"מ





11/10/20 תאריך הפקה:
 30/09/20 תאריך קריאה נוכחית:
 01/09/20 תאריך קריאה קודמת:

שם דייר: מ-מרחב בוגר
שם אתר: עין המפרץ משק

לקוח/ה נכבד/ה, אנו מתכבדים להגיש את חישוב צריכת החשמל לתקופה 01/09/20 - 30/09/20:

מ-מרחב בוגר - 1 - (3x40)70000371

סוג תעריף	סוג צריכה	קריאה קודמת	קריאה נוכחית	סה"כ צריכה בקוט"ש	מחיר לקוט"ש בא"ג	סה"כ לתשלום
פרטי חשבון עבור תאריכים:		01/09/20	30/09/20			
517		149,780.94	151,150.43	1,369.49	46.90	642.29 ₪

סה"כ לדייר:

שיא ביקוש	סה"כ
12.68	1,369.49
	642.29 ₪

19.97 ₪	תשלום קבוע	
4.29 ₪	תשלום עבור גודל חיבור ב KVA (3x40)	
666.55 ₪	סה"כ לתשלום	לא כולל מע"מ





11/10/20 תאריך הפקה:
 30/09/20 תאריך קריאה נוכחית:
 01/09/20 תאריך קריאה קודמת:

שם דייר: מ רכב/מחסן
 שם אתר: עין המפרץ משק

לקוח/ה נכבד/ה, אנו מתכבדים להגיש את חישוב צריכת החשמל לתקופה 01/09/20 - 30/09/20:

רכב/מחסן - 3 - 15091160 (3x40)

סוג תעריף	סוג צריכה	קריאה קודמת	קריאה נוכחית	סה"כ צריכה בקוט"ש	מחיר לקוט"ש בא"ג	סה"כ לתשלום
פרטי חשבון עבור תאריכים:						
777	פסגה	01/09/20	30/09/20	10.26	45.44	4.66 ₪
778	גבע	5,582.55	5,582.55	0.00	37.65	0.00 ₪
779	שפל	10,707.60	10,744.73	37.13	31.07	11.53 ₪

סה"כ לדייר:

פסגה	גבע	שפל	סה"כ	שיא ביקוש
10.26	0.00	37.13	47.39	
4.66 ₪	0.00 ₪	11.53 ₪	16.20 ₪	

סה"כ צריכה
 סה"כ לתשלום

200.95 ₪	תשלום קבוע	
4.29 ₪	תשלום עבור גודל חיבור ב KVA (3x40)	
221.44 ₪	סה"כ לתשלום	לא כולל מע"מ

התפלגות חיוב בש"ח לפי תע"ז

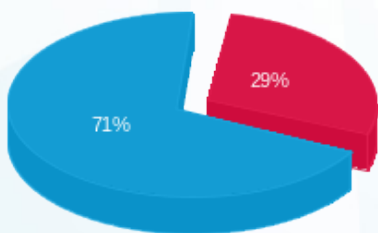

פסגה (4.66 ₪) - 71%
 גבע (0.00 ₪)
 שפל (11.53 ₪) - 29%

הסטוריית צריכה בקוט"ש

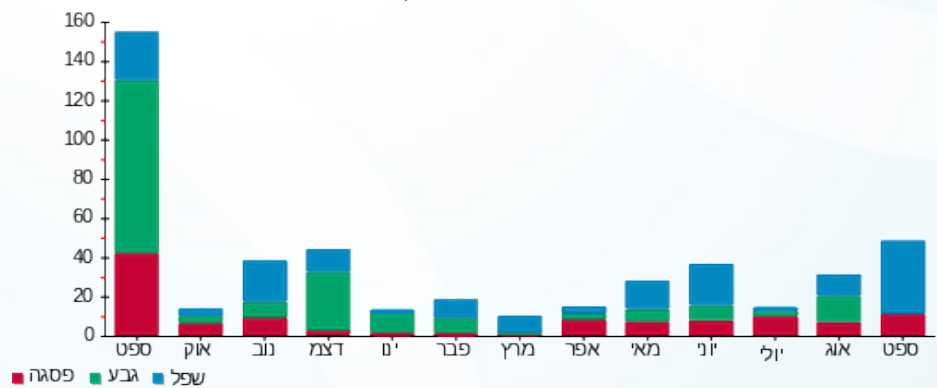



11/10/20 תאריך הפקה:
 30/09/20 תאריך קריאה נוכחית:
 01/09/20 תאריך קריאה קודמת:

שם דייר: מ- קומקום
 שם אתר: עין המפרץ משק

לקוח/ה נכבד/ה, אנו מתכבדים להגיש את חישוב צריכת החשמל לתקופה 01/09/20 - 30/09/20:

קומקום - 9 - 19051808(3x40)

סה"כ לתשלום	מחיר לקוט"ש בא"ג	סה"כ צריכה בקוט"ש	קריאה נוכחית	קריאה קודמת	סוג צריכה	סוג תעריף
			30/09/20	01/09/20	פרטי חשבון עבור תאריכים:	
₪ 0.02	46.90	0.05	29.80	29.75		517

סה"כ לדייר:

שיא ביקוש	סה"כ
0.01	0.05
	₪ 0.02

₪ 19.97	תשלום קבוע	
₪ 4.29	תשלום עבור גודל חיבור בKVA (3x40)	
₪ 24.28	סה"כ לתשלום	לא כולל מע"מ



11/10/20 תאריך הפקה:
 30/09/20 תאריך קריאה נוכחית:
 01/09/20 תאריך קריאה קודמת:

שם דייר: מגרש טניס
 שם אתר: עין המפרץ משק

לקוח/ה נכבד/ה, אנו מתכבדים להגיש את חישוב צריכת החשמל לתקופה 01/09/20 - 30/09/20:

מגרש טניס - 1 - 17313372 (3x40)

סה"כ לתשלום	מחיר לקוט"ש בא"ג	סה"כ צריכה בקוט"ש	קריאה נוכחית	קריאה קודמת	סוג צריכה	סוג תעריף
			30/09/20	01/09/20		פרטי חשבון עבור תאריכים:
₪ 0.36	45.44	0.80	138.90	138.10	פסגה	777
₪ 1.09	37.65	2.90	43.20	40.30	גבע	778
₪ 0.62	31.07	2.00	238.00	236.00	שפל	779

סה"כ לדייר:

שיא ביקוש	סה"כ	שפל	גבע	פסגה	סה"כ צריכה
7.36	5.70	2.00	2.90	0.80	סה"כ לתשלום
	₪ 2.08	₪ 0.62	₪ 1.09	₪ 0.36	

₪ 19.97	תשלום קבוע	
₪ 4.29	תשלום עבור גודל חיבור בKVA (3x40)	
₪ 26.33	סה"כ לתשלום	לא כולל מע"מ

התפלגות חיוב בש"ח לפי תעו"ז

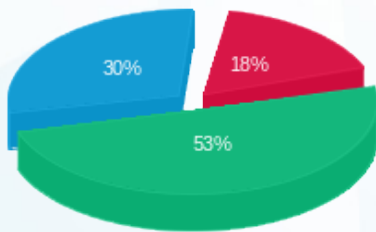

פסגה (₪ 0.36) ■
 גבע (₪ 1.09) ■
 שפל (₪ 0.62) ■

הסטוריית צריכה בקוט"ש

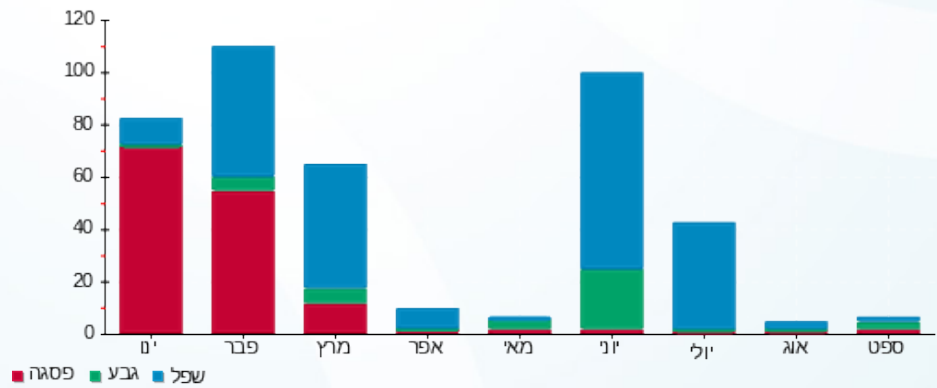



11/10/20

תאריך הפקה:

שם דייר: סדנת בישול - ימנה

30/09/20

תאריך קריאה נוכחית:

שם אתר: עין המפרץ משק

01/09/20

תאריך קריאה קודמת:

לקוח/ה נכבד/ה, אנו מתכבדים להגיש את חישוב צריכת החשמל לתקופה 01/09/20 - 30/09/20:

סדנת בישול - 1 - 18247546(3x40)

סוג תעריף	סוג צריכה	קריאה קודמת	קריאה נוכחית	סה"כ צריכה בקוט"ש	מחיר לקוט"ש בא"ג	סה"כ לתשלום
פרטי חשבון עבור תאריכים:		01/09/20	30/09/20			
767		1,633.70	1,748.70	115.00	44.84	51.57 ₪

סה"כ לדייר:

שיא ביקוש	סה"כ
5.66	115.00
	51.57 ₪

19.97 ₪	תשלום קבוע	
4.29 ₪	תשלום עבור גודל חיבור בKVA (3x40)	
75.82 ₪	סה"כ לתשלום	לא כולל מע"מ

התפלגות חיוב בש"ח לפי תעו"ז

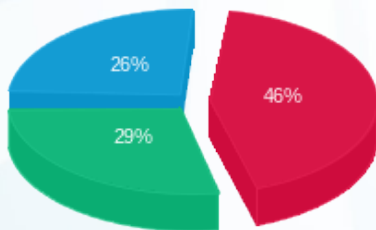

פסגה (23.59 ₪) ■
 גבע (14.75 ₪) ■
 שפל (13.23 ₪) ■

הסטוריית צריכה בקוט"ש

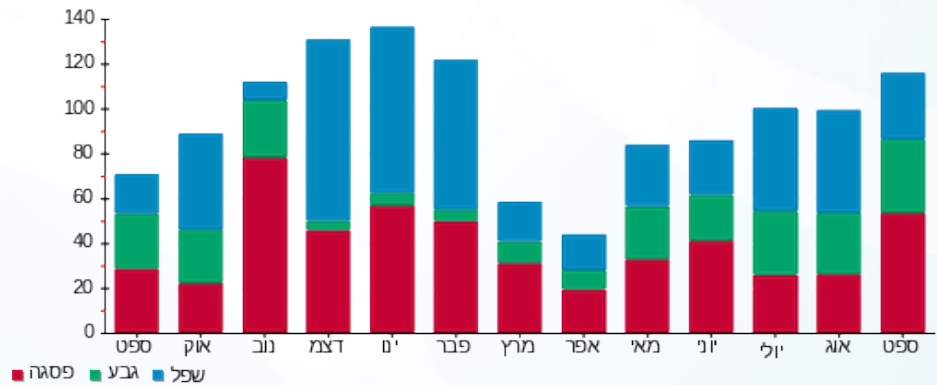



11/10/20 תאריך הפקדה:
 30/09/20 תאריך קריאה נוכחית:
 01/09/20 תאריך קריאה קודמת:

שם דייר: שגאי 1
 שם אתר: עין המפרץ משק

לקוח/ה נכבד/ה, אנו מתכבדים להגיש את חישוב צריכת החשמל לתקופה 01/09/20 - 30/09/20:

שגאי 1 - 011103397 (0x0)

סה"כ לתשלום	מחיר לקוט"ש בא"ג	סה"כ צריכה בקוט"ש	קריאה נוכחית	קריאה קודמת	סוג צריכה	סוג תעריף
			30/09/20	01/09/20	פרטי חשבון עבור תאריכים:	
10,588.20 ₪	45.44	23,301.50	233,459.30	210,157.80	פסגה	777
2,180.01 ₪	37.65	5,790.20	96,819.30	91,029.10	גבע	778
4,009.93 ₪	31.07	12,906.10	220,388.10	207,482.00	שפל	779

סה"כ לדייר:

שיא ביקוש	סה"כ	שפל	גבע	פסגה
1.25	41,997.80	12,906.10	5,790.20	23,301.50
	16,778.14 ₪	4,009.93 ₪	2,180.01 ₪	10,588.20 ₪

סה"כ צריכה
 סה"כ לתשלום

200.95 ₪	תשלום קבוע	
0.00 ₪	תשלום עבור גודל חיבור בKVA (0x0)	
16,979.09 ₪	סה"כ לתשלום	לא כולל מע"מ

התפלגות חיוב בש"ח לפי תע"ז

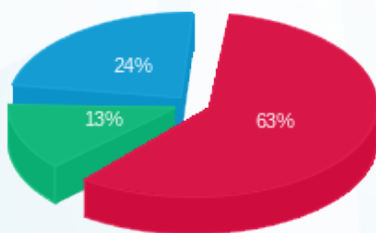

פסגה (10,588.20 ₪) ■
 גבע (2,180.01 ₪) ■
 שפל (4,009.93 ₪) ■

הסטוריית צריכה בקוט"ש

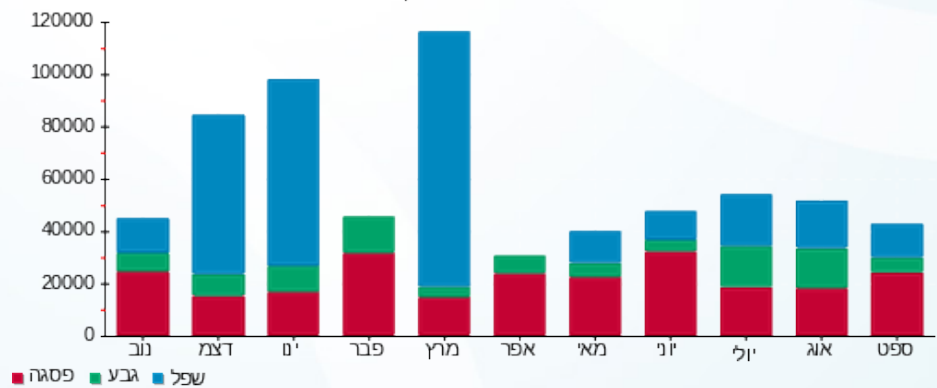



11/10/20 תאריך הפקדה:
 30/09/20 תאריך קריאה נוכחית:
 01/09/20 תאריך קריאה קודמת:

שם דייר: שגאי 2
 שם אתר: עין המפרץ משק

לקוח/ה נכבד/ה, אנו מתכבדים להגיש את חישוב צריכת החשמל לתקופה 01/09/20 - 30/09/20:

שגאי 2 - 1 - 011103505 (0x0)

סה"כ לתשלום	מחיר לקוט"ש בא"ג	סה"כ צריכה בקוט"ש	קריאה נוכחית	קריאה קודמת	סוג צריכה	סוג תעריף
			30/09/20	01/09/20		פרטי חשבון עבור תאריכים:
24,434.72 ₪	45.44	53,773.60	314,339.50	260,565.90	פסגה	777
6,250.95 ₪	37.65	16,602.80	145,993.60	129,390.80	גבע	778
10,618.89 ₪	31.07	34,177.30	419,323.80	385,146.50	שפל	779

סה"כ לדייר:

שיא ביקוש	סה"כ	שפל	גבע	פסגה
1.58	104,553.70	34,177.30	16,602.80	53,773.60
	41,304.57 ₪	10,618.89 ₪	6,250.95 ₪	24,434.72 ₪

סה"כ צריכה
 סה"כ לתשלום

200.95 ₪	תשלום קבוע	
0.00 ₪	תשלום עבור גודל חיבור בKVA (0x0)	
41,505.52 ₪	סה"כ לתשלום	לא כולל מע"מ

התפלגות חיוב בש"ח לפי תעו"ז

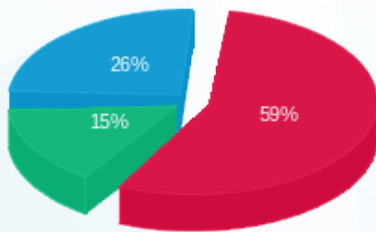

■ פסגה (24,434.72 ₪)
 ■ גבע (6,250.95 ₪)
 ■ שפל (10,618.89 ₪)

הסטוריית צריכה בקוט"ש

