

12/10/20 תאריך הפקה:
 05/10/20 תאריך קריאה נוכחית:
 04/09/20 תאריך קריאה קודמת:

שם דייר: בלוהוק
 שם אתר: יאיר השחר אחזקות בעמ

לקוח/ה נכבד/ה, אנו מתכבדים להגיש את חישוב צריכת החשמל לתקופה 05/10/20 - 04/09/20:

בלוהוק - 3 - 18170776 (3x40)

סוג תעריף	סוג צריכה	קריאה קודמת	קריאה נוכחית	סה"כ צריכה בקוט"ש	מחיר לקוט"ש בא"ג	סה"כ לתשלום
פרטי חשבון עבור תאריכים:						
777	פסגה	04/09/20	05/10/20	529.75	45.44	240.72 ₪
778	גבע	1,334.20	1,418.70	84.50	37.65	31.81 ₪
779	שפל	3,208.60	3,397.00	188.40	31.07	58.54 ₪

סה"כ לדייר:

פסגה	גבע	שפל	סה"כ	שיא ביקוש
529.75	84.50	188.40	802.65	3.82
240.72 ₪	31.81 ₪	58.54 ₪	331.07 ₪	

סה"כ צריכה
 סה"כ לתשלום

200.95 ₪	תשלום קבוע	
4.57 ₪	תשלום עבור גודל חיבור בKVA (3x40)	
536.59 ₪	סה"כ לתשלום	לא כולל מע"מ

התפלגות חיוב בש"ח לפי תעו"ז

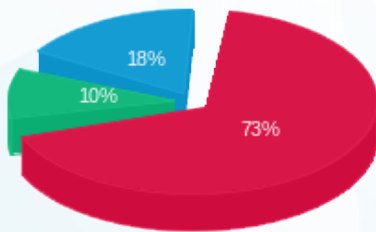

■ פסגה (240.72 ₪)
 ■ גבע (31.81 ₪)
 ■ שפל (58.54 ₪)

הסטוריית צריכה בקוט"ש

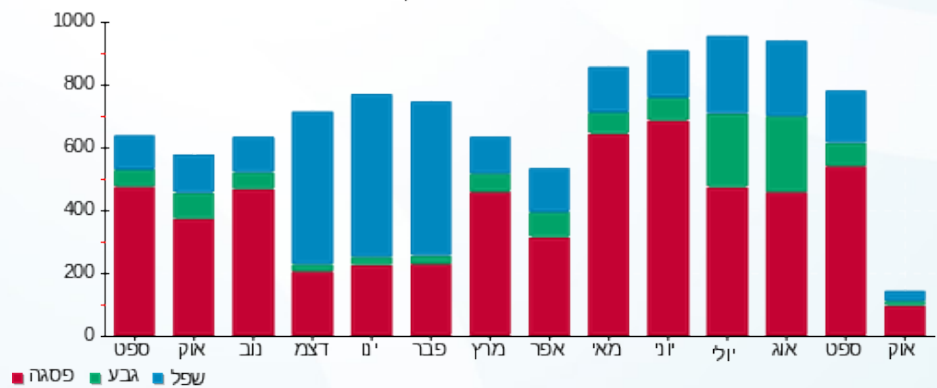



12/10/20 תאריך הפקה:
 05/10/20 תאריך קריאה נוכחית:
 04/09/20 תאריך קריאה קודמת:

שם דייר: בלוהוק אקדמיה + מייגרנספייס בע"מ
 שם אתר: יאיר השחר אחזקות בעמ

לקוח/ה נכבד/ה, אנו מתכבדים להגיש את חישוב צריכת החשמל לתקופה 05/10/20 - 04/09/20:

בלוהוק אקדמיה + מייגרנספייס בע"מ - 2 - 18170776(3x63)

סוג תעריף	סוג צריכה	קריאה קודמת	קריאה נוכחית	סה"כ צריכה בקוט"ש	מחיר לקוט"ש בא"ג	סה"כ לתשלום
פרטי חשבון עבור תאריכים:						
777	פסגה	04/09/20	05/10/20	451.00	45.44	204.93 ₪
778	גבע	214.80	289.50	74.70	37.65	28.12 ₪
779	שפל	218.40	362.40	144.00	31.07	44.74 ₪

סה"כ לדייר:

פסגה	גבע	שפל	סה"כ	שיא ביקוש
451.00	74.70	144.00	669.70	4.08
204.93 ₪	28.12 ₪	44.74 ₪	277.80 ₪	

סה"כ צריכה
 סה"כ לתשלום

200.95 ₪	תשלום קבוע	
7.20 ₪	תשלום עבור גודל חיבור בKVA (3x63)	
485.95 ₪	סה"כ לתשלום	לא כולל מע"מ

התפלגות חיוב בש"ח לפי תעו"ז

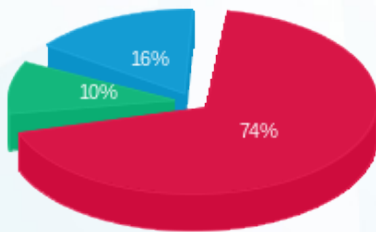

■ פסגה (204.93 ₪)
 ■ גבע (28.12 ₪)
 ■ שפל (44.74 ₪)

הסטוריית צריכה בקוט"ש

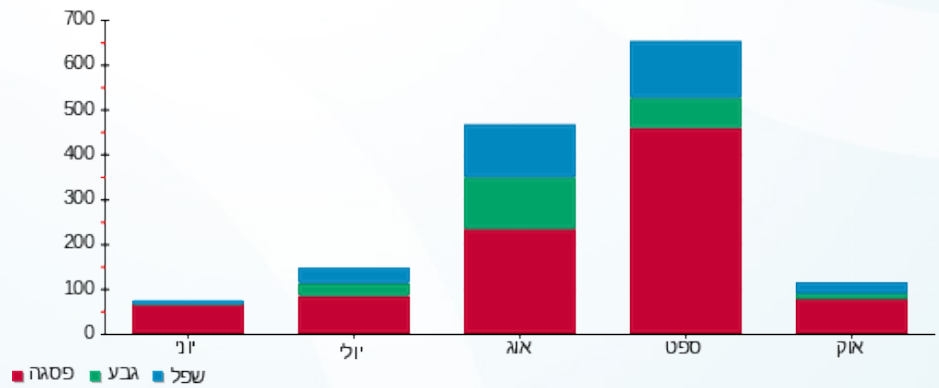



12/10/20 תאריך הפקדה:
 05/10/20 תאריך קריאה נוכחית:
 04/09/20 תאריך קריאה קודמת:

שם דייר: יאיר השחר
 שם אתר: יאיר השחר אחזקות בעמ

לקוח/ה נכבד/ה, אנו מתכבדים להגיש את חישוב צריכת החשמל לתקופה 05/10/20 - 04/09/20:

יאיר השחר - 1 - 18170776(3x63)

סוג תעריף	סוג צריכה	קריאה קודמת	קריאה נוכחית	סה"כ צריכה בקוט"ש	מחיר לקוט"ש בא"ג	סה"כ לתשלום
פרטי חשבון עבור תאריכים:						
777	פסגה	04/09/20	05/10/20	1,515.70	45.44	688.73 ₪
778	גבע	7,190.40	7,800.00	609.60	37.65	229.51 ₪
779	שפל	20,813.30	21,979.50	1,166.20	31.07	362.34 ₪

סה"כ לדיר:

פסגה	גבע	שפל	סה"כ	שיא ביקוש
1,515.70	609.60	1,166.20	3,291.50	8.07
688.73 ₪	229.51 ₪	362.34 ₪	1,280.59 ₪	

סה"כ צריכה

סה"כ לתשלום

200.95 ₪	תשלום קבוע	
7.20 ₪	תשלום עבור גודל חיבור בKVA (3x63)	
1,488.74 ₪	סה"כ לתשלום	לא כולל מע"מ

התפלגות חיוב בש"ח לפי תע"ז

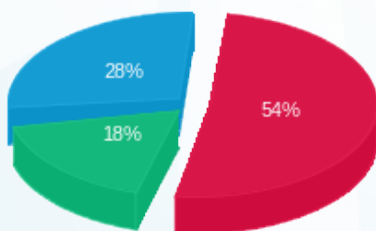

■ פסגה (688.73 ₪)
 ■ גבע (229.51 ₪)
 ■ שפל (362.34 ₪)

הסטוריית צריכה בקוט"ש

