



15/10/20

תאריך הפקה:

שם דייר: 129-1 - אוריג'נל

30/09/20

תאריך קריאה נוכחית:

שם אתר: קניון אבנת

01/09/20

תאריך קריאה קודמת:

לקוח/ה נכבד/ה, אנו מתכבדים להגיש את חישוב צריכת החשמל לתקופה **01/09/20 - 30/09/20**:

129-1 - אוריג'נל - 1 - 00023527 (3x125)

סוג תעריף	סוג צריכה	קריאה קודמת	קריאה נוכחית	סה"כ צריכה בקוט"ש	מחיר לקוט"ש בא"ג	סה"כ לתשלום
			30/09/20	01/09/20	פרטי חשבון עבור תאריכים:	
777	פסגה	248,177.86	249,242.61	1,064.76	45.44	483.82 ₪
778	גבע	141,135.65	141,557.12	421.47	37.65	158.68 ₪
779	שפל	128,224.39	128,578.97	354.58	31.07	110.17 ₪

חלק יחסי מצריכת חשמל מגדלי קירור

סוג תעריף	סוג צריכה	קריאה קודמת	קריאה נוכחית	סה"כ צריכה בקוט"ש	מחיר לקוט"ש בא"ג	סה"כ לתשלום
			30/09/20	01/09/20	פרטי חשבון עבור תאריכים:	
777	פסגה			191.411	45.44	86.98 ₪
778	גבע			57.340	37.65	21.59 ₪
779	שפל			13.415	31.07	4.17 ₪

סה"כ לדייר:

פסגה	גבע	שפל	סה"כ	שיא ביקוש
1,256.17	478.81	368.00	2,102.97	8.72
₪ 570.80	₪ 180.27	₪ 114.34	₪ 865.41	

סה"כ צריכה
סה"כ לתשלום

200.95 ₪	תשלום קבוע	
13.40 ₪	תשלום עבור גודל חיבור בKVA (3x125)	
1,079.76 ₪	סה"כ לתשלום	לא כולל מע"מ

התפלגות חיוב בש"ח לפי תע"ז

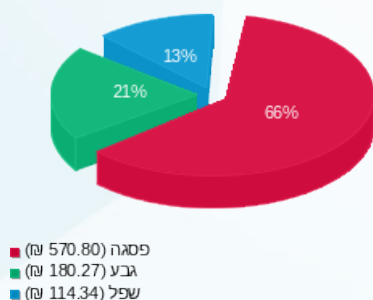

הסטוריית צריכה בקוט"ש

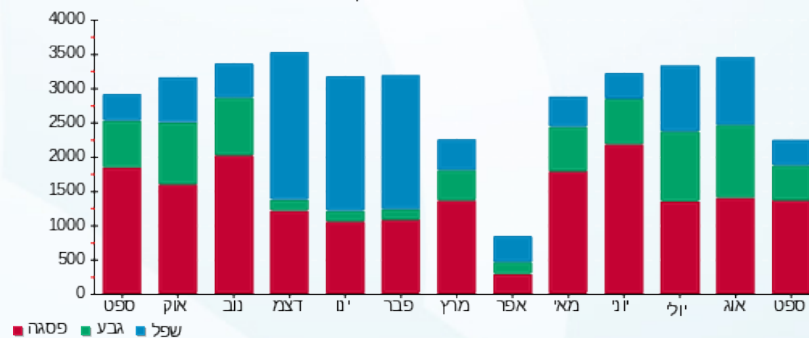



15/10/20

תאריך הפקדה:

שם דייר: 171-ורדינון

30/09/20

תאריך קריאה נוכחית:

שם אתר: קניון אבנת

01/09/20

תאריך קריאה קודמת:

לקוח/ה נכבד/ה, אנו מתכבדים להגיש את חישוב צריכת החשמל לתקופה **01/09/20 - 30/09/20**:

171-ורדינון - 7 - 00022798 (3x40)

סוג תעריף	סוג צריכה	קריאה קודמת	קריאה נוכחית	סה"כ צריכה בקוט"ש	מחיר לקוט"ש בא"ג	סה"כ לתשלום
			30/09/20	01/09/20	פרטי חשבון עבור תאריכים:	
777	פסגה	383,801.05	385,257.28	1,456.23	45.44	661.71 ₪
778	גבע	198,824.79	199,290.29	465.50	37.65	175.26 ₪
779	שפל	126,087.20	126,376.27	289.07	31.07	89.81 ₪

חלק יחסי מצריכת חשמל מגדלי קירור

סוג תעריף	סוג צריכה	קריאה קודמת	קריאה נוכחית	סה"כ צריכה בקוט"ש	מחיר לקוט"ש בא"ג	סה"כ לתשלום
			30/09/20	01/09/20	פרטי חשבון עבור תאריכים:	
777	פסגה			312.728	45.44	142.10 ₪
778	גבע			93.682	37.65	35.27 ₪
779	שפל			21.918	31.07	6.81 ₪

סה"כ לדייר:

פסגה	גבע	שפל	סה"כ	שיא ביקוש
1,768.96	559.18	310.98	2,639.12	14.85
₪ 803.81	₪ 210.53	₪ 96.62	₪ 1,110.97	

סה"כ צריכה
סה"כ לתשלום

200.95 ₪	תשלום קבוע	
4.29 ₪	תשלום עבור גודל חיבור בKVA (3x40)	
1,316.20 ₪	סה"כ לתשלום	לא כולל מע"מ

התפלגות חיוב בש"ח לפי תע"ז

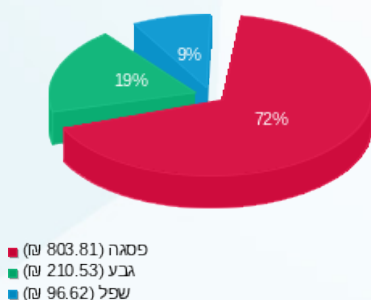

הסטוריית צריכה בקוט"ש

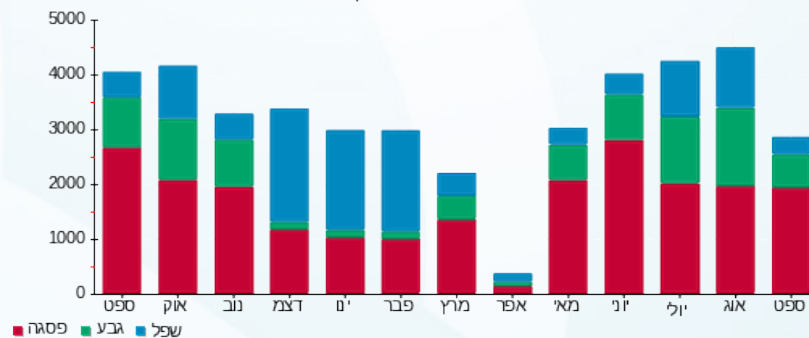



15/10/20

תאריך הפקה:

שם דייר: 172-173-ביוטיקר

30/09/20

תאריך קריאה נוכחית:

שם אתר: קניון אבנת

01/09/20

תאריך קריאה קודמת:

לקוח/ה נכבד/ה, אנו מתכבדים להגיש את חישוב צריכת החשמל לתקופה 01/09/20 - 30/09/20:

172-173-ביוטיקר - 8 - 00022798 (3x63)

סוג תעריף	סוג צריכה	קריאה קודמת	קריאה נוכחית	סה"כ צריכה בקוט"ש	מחיר לקוט"ש בא"ג	סה"כ לתשלום
			30/09/20	01/09/20	פרטי חשבון עבור תאריכים:	
777	פסגה	279,495.73	281,120.09	1,624.36	45.44	738.11 ₪
778	גבע	145,899.74	146,456.68	556.94	37.65	209.69 ₪
779	שפל	84,839.54	85,139.50	299.96	31.07	93.20 ₪

חלק יחסי מצריכת חשמל מגדלי קירור

סוג תעריף	סוג צריכה	קריאה קודמת	קריאה נוכחית	סה"כ צריכה בקוט"ש	מחיר לקוט"ש בא"ג	סה"כ לתשלום
			30/09/20	01/09/20	פרטי חשבון עבור תאריכים:	
777	פסגה			466.395	45.44	211.93 ₪
778	גבע			139.716	37.65	52.60 ₪
779	שפל			32.687	31.07	10.16 ₪

סה"כ לדייר:

פסגה	גבע	שפל	סה"כ	שיא ביקוש
2,090.76	696.65	332.65	3,120.05	11.73
₪ 950.04	₪ 262.29	₪ 103.35	₪ 1,315.68	

סה"כ צריכה

סה"כ לתשלום

200.95 ₪	תשלום קבוע	
6.75 ₪	תשלום עבור גודל חיבור בKVA (3x63)	
1,523.39 ₪	סה"כ לתשלום	לא כולל מע"מ

התפלגות חיוב בש"ח לפי תע"ז

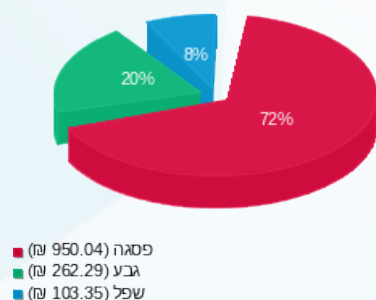

הסטוריית צריכה בקוט"ש

