



21/10/20

תאריך הפקדה:

שם דייר: רודה ניר

30/03/20

תאריך קריאה נוכחית:

שם אתר: נילי דפנה

01/03/20

תאריך קריאה קודמת:

לקוח/ה נכבד/ה, אנו מתכבדים להגיש את חישוב צריכת החשמל לתקופה 01/03/20 - 30/03/20:

רודה ניר - 1 - 18017322 (3x64)

סוג תעריף	סוג צריכה	קריאה קודמת	קריאה נוכחית	סה"כ צריכה בקוט"ש	מחיר לקוט"ש בא"ג	סה"כ לתשלום
פרטי חשבון עבור תאריכים:						
777	פסגה	01/03/20	23/03/20	202.50	45.44	92.02 ₪
778	גבע	1,466.00	1,594.40	128.40	37.65	48.34 ₪
779	שפל	4,623.20	4,781.10	157.90	31.07	49.06 ₪
פרטי חשבון עבור תאריכים:						
777	פסגה	24/03/20	30/03/20	49.34	45.44	22.42 ₪
778	גבע	318.88	343.22	24.34	37.65	9.16 ₪
779	שפל	956.22	992.08	35.86	31.07	11.14 ₪

סה"כ לדייר:

פסגה	גבע	שפל	סה"כ	שיא ביקוש
251.84	152.74	193.76	598.34	15.11
₪ 114.44	₪ 57.51	₪ 60.20	₪ 232.14	

סה"כ צריכה
סה"כ לתשלום

195.61 ₪	תשלום קבוע	
3.43 ₪	תשלום עבור גודל חיבור בKVA (3x64)	
0.948	מקדם הספק	
0.00 ₪	תשלום עבור מקדם הספק	
431.18 ₪	סה"כ לתשלום	לא כולל מע"מ

התפלגות חיוב בש"ח לפי תע"ז

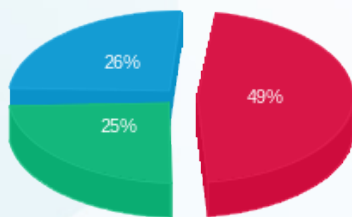

פסגה (114.44 ₪)
גבע (57.51 ₪)
שפל (60.20 ₪)

הסטוריית צריכה בקוט"ש

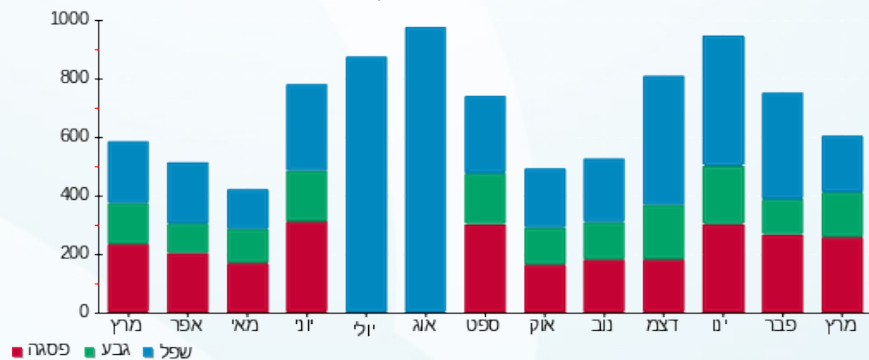

21/10/20 תאריך הפקה:
 30/03/20 תאריך קריאה נוכחית:
 01/03/20 תאריך קריאה קודמת:

שם דייר: שנהב ישי
 שם אתר: נילי דפנה

לקוח/ה נכבד/ה, אנו מתכבדים להגיש את חישוב צריכת החשמל לתקופה 01/03/20 - 30/03/20:

שנהב ישי - 1 - 17312673 (3x64)

סוג תעריף	סוג צריכה	קריאה קודמת	קריאה נוכחית	סה"כ צריכה בקוט"ש	מחיר לקוט"ש בא"ג	סה"כ לתשלום
פרטי חשבון עבור תאריכים:						
777	פסגה	01/03/20	23/03/20	144.90	45.44	65.84 ₪
778	גבע	1,422.00	1,504.00	82.00	37.65	30.87 ₪
779	שפל	5,165.30	5,441.40	276.10	31.07	85.78 ₪
פרטי חשבון עבור תאריכים:						
777	פסגה	531.54	549.64	18.10	45.44	8.22 ₪
778	גבע	300.80	312.32	11.52	37.65	4.34 ₪
779	שפל	1,088.28	1,112.35	24.07	31.07	7.48 ₪

סה"כ לדייר:

פסגה	גבע	שפל	סה"כ	שיא ביקוש
163.00	93.52	300.17	556.68	6.29
₪ 74.06	₪ 35.21	₪ 93.26	₪ 202.54	

סה"כ צריכה
 סה"כ לתשלום

195.61 ₪	תשלום קבוע	לא כולל מע"מ
3.43 ₪	תשלום עבור גודל חיבור בKVA (3x64)	
0.910	מקדם הספק	
2.00 ₪	תשלום עבור מקדם הספק	
403.58 ₪	סה"כ לתשלום	

התפלגות חיוב בש"ח לפי תע"ז

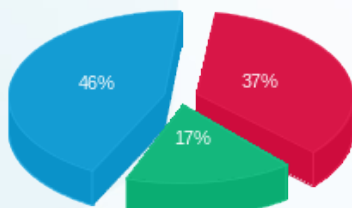

פסגה (74.06 ₪) ■
 גבע (35.21 ₪) ■
 שפל (93.26 ₪) ■

הסטוריית צריכה בקוט"ש

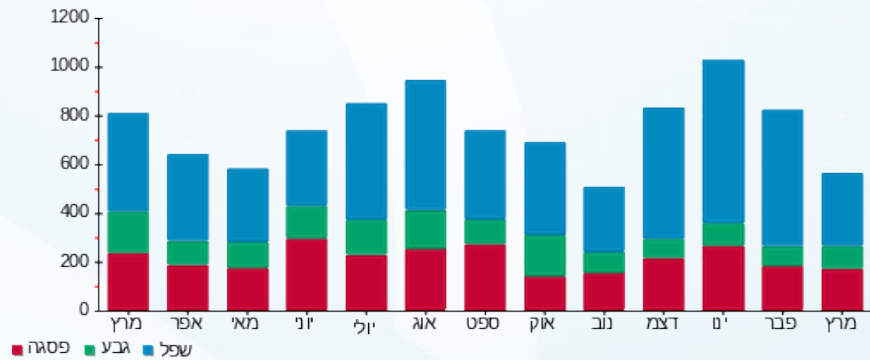

21/10/20 תאריך הפקה:
 30/03/20 תאריך קריאה נוכחית:
 01/03/20 תאריך קריאה קודמת:

שם דייר: שפירא אלי
 שם אתר: נילי דפנה

לקוח/ה נכבד/ה, אנו מתכבדים להגיש את חישוב צריכת החשמל לתקופה 01/03/20 - 30/03/20:

שפירא אלי - 2 - 18017322(3x64)

סוג תעריף	סוג צריכה	קריאה קודמת	קריאה נוכחית	סה"כ צריכה בקוט"ש	מחיר לקוט"ש בא"ג	סה"כ לתשלום
פרטי חשבון עבור תאריכים:						
777	פסגה	01/03/20	23/03/20	181.00	45.44	82.25 ₪
778	גבע	965.60	1,087.80	122.20	37.65	46.01 ₪
779	שפל	4,004.70	4,152.80	148.10	31.07	46.01 ₪
פרטי חשבון עבור תאריכים:						
777	פסגה	24/03/20	30/03/20	36.48	45.44	16.58 ₪
778	גבע	217.56	241.50	23.94	37.65	9.01 ₪
779	שפל	830.56	865.86	35.30	31.07	10.97 ₪

סה"כ לדייר:

פסגה	גבע	שפל	סה"כ	שיא ביקוש
217.48	146.14	183.40	547.02	14.82
₪ 98.82	₪ 55.02	₪ 56.98	₪ 210.83	

סה"כ צריכה
 סה"כ לתשלום

195.61 ₪	תשלום קבוע תשלום עבור גודל חיבור בKVA (3x64) מקדם הספק תשלום עבור מקדם הספק	סה"כ לתשלום
3.43 ₪		
0.992		
0.00 ₪		
409.87 ₪		לא כולל מע"מ

התפלגות חיוב בש"ח לפי תע"ז

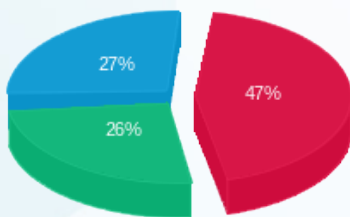

פסגה (98.82 ₪)
 גבע (55.02 ₪)
 שפל (56.98 ₪)

הסטוריית צריכה בקוט"ש

