

25/10/20 תאריך הפקה:
 21/10/20 תאריך קריאה נוכחית:
 18/09/20 תאריך קריאה קודמת:

שם דייר: אורטל דנשוילי יח 105-106
 שם אתר: אגמים נתניה

לקוח/ה נכבד/ה, אנו מתכבדים להגיש את חישוב צריכת החשמל לתקופה 18/09/20 - 21/10/20:

חנות צעצועים-אורטל דנשוילי יח 105 - 5 - 14154699(0x0)

סוג תעריף	סוג צריכה	קריאה קודמת	קריאה נוכחית	סה"כ צריכה בקוט"ש	מחיר לקוט"ש בא"ג	סה"כ לתשלום
פרטי חשבון עבור תאריכים:			18/09/20	21/10/20		
777	פסגה	3,546.80	3,546.80	0.00	45.44	0.00 ₪
778	גבע	1,050.80	1,050.80	0.00	37.65	0.00 ₪
779	שפל	485.00	485.00	0.00	31.07	0.00 ₪

חנות צעצועים-אורטל דנשוילי יח 106 - 6 - 14154699(3x25)

סוג תעריף	סוג צריכה	קריאה קודמת	קריאה נוכחית	סה"כ צריכה בקוט"ש	מחיר לקוט"ש בא"ג	סה"כ לתשלום
פרטי חשבון עבור תאריכים:			18/09/20	21/10/20		
777	פסגה	54,804.10	56,692.00	1,887.90	45.44	857.86 ₪
778	גבע	20,331.30	20,858.10	526.80	37.65	198.34 ₪
779	שפל	17,218.60	17,283.40	64.80	31.07	20.13 ₪

סה"כ לדירה:

פסגה	גבע	שפל	סה"כ	שיא ביקוש
1,887.90	526.80	64.80	2,479.50	9.61
857.86 ₪	198.34 ₪	20.13 ₪	1,076.34 ₪	

סה"כ צריכה
 סה"כ לתשלום

200.95 ₪	תשלום קבוע	
3.04 ₪	תשלום עבור גודל חיבור בKVA (3x25)	
1,280.32 ₪	סה"כ לתשלום	לא כולל מע"מ

התפלגות חיוב בש"ח לפי תע"ז

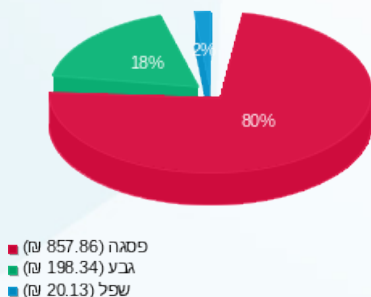

הסטוריית צריכה בקוט"ש

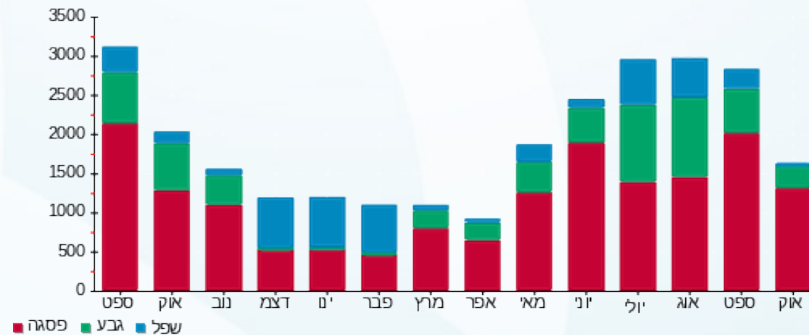



25/10/20

תאריך הפקדה:

שם דייר: איקספר 26 מיאל אגמים

21/10/20

תאריך קריאה נוכחית:

שם אתר: אגמים נתניה

18/09/20

תאריך קריאה קודמת:

לקוח/ה נכבד/ה, אנו מתכבדים להגיש את חישוב צריכת החשמל לתקופה 18/09/20 - 21/10/20:

איקספר 26 מיאל אגמים - 1 - 15129216(3x40)

סוג תעריף	סוג צריכה	קריאה קודמת	קריאה נוכחית	סה"כ צריכה בקוט"ש	מחיר לקוט"ש בא"ג	סה"כ לתשלום
פרטי חשבון עבור תאריכים:						
777	פסגה	18/09/20	21/10/20	1,038.30	45.44	471.80 ₪
778	גבע	5,884.00	6,051.60	167.60	37.65	63.10 ₪
779	שפל	14,099.40	14,433.90	334.50	31.07	103.93 ₪

סה"כ לדייר:

פסגה	גבע	שפל	סה"כ	שיא ביקוש
1,038.30	167.60	334.50	1,540.40	8.44
471.80 ₪	63.10 ₪	103.93 ₪	638.83 ₪	

סה"כ צריכה

סה"כ לתשלום

200.95 ₪	תשלום קבוע	
4.86 ₪	תשלום עבור גודל חיבור בKVA (3x40)	
844.64 ₪	סה"כ לתשלום	לא כולל מע"מ

התפלגות חיוב בש"ח לפי תעו"ז

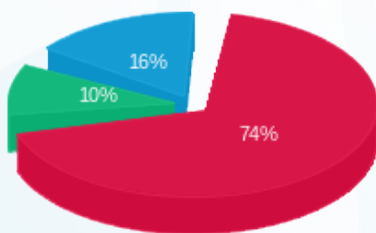

■ פסגה (471.80 ₪)
■ גבע (63.10 ₪)
■ שפל (103.93 ₪)

הסטוריית צריכה בקוט"ש

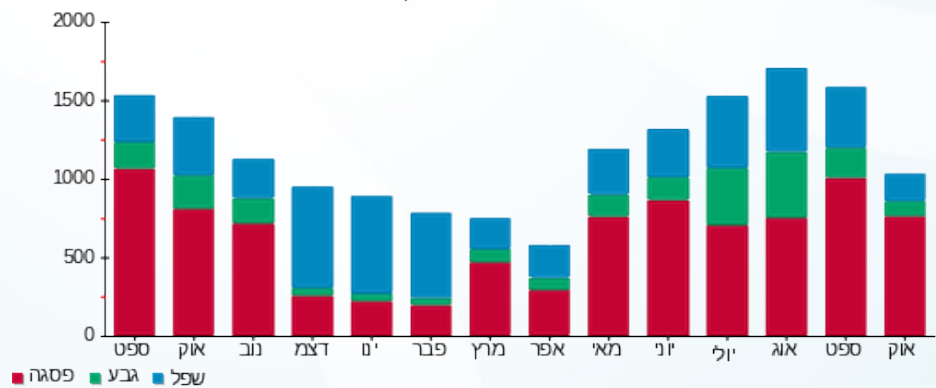



25/10/20

תאריך הפקדה:

שם דייר: בורגרים פרפקטו

21/10/20

תאריך קריאה נוכחית:

שם אתר: אגמים נתניה

18/09/20

תאריך קריאה קודמת:

לקוח/ה נכבד/ה, אנו מתכבדים להגיש את חישוב צריכת החשמל לתקופה 18/09/20 - 21/10/20:

בורגרים פרפקטו - 7 - 14154698 (3x80)

סוג תעריף	סוג צריכה	קריאה קודמת	קריאה נוכחית	סה"כ צריכה בקוט"ש	מחיר לקוט"ש בא"ג	סה"כ לתשלום
			21/10/20	18/09/20	פרטי חשבון עבור תאריכים:	
777	פסגה	91,527.50	96,701.30	5,173.80	45.44	2,350.97 ₪
778	גבע	33,738.80	35,325.90	1,587.10	37.65	597.54 ₪
779	שפל	66,990.10	69,883.80	2,893.70	31.07	899.07 ₪

סה"כ לדייר:

פסגה	גבע	שפל	סה"כ	שיא ביקוש
5,173.80	1,587.10	2,893.70	9,654.60	27.92
2,350.97 ₪	597.54 ₪	899.07 ₪	3,847.59 ₪	

סה"כ צריכה

סה"כ לתשלום

200.95 ₪	תשלום קבוע	
9.72 ₪	תשלום עבור גודל חיבור בKVA (3x80)	
4,058.26 ₪	סה"כ לתשלום	לא כולל מע"מ

התפלגות חיוב בש"ח לפי תעו"ז

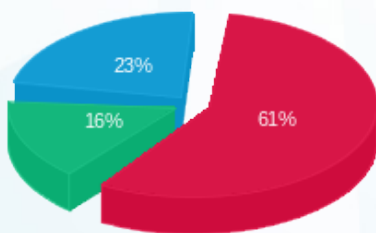

- פסגה (2,350.97 ₪)
- גבע (597.54 ₪)
- שפל (899.07 ₪)

הסטוריית צריכה בקוט"ש

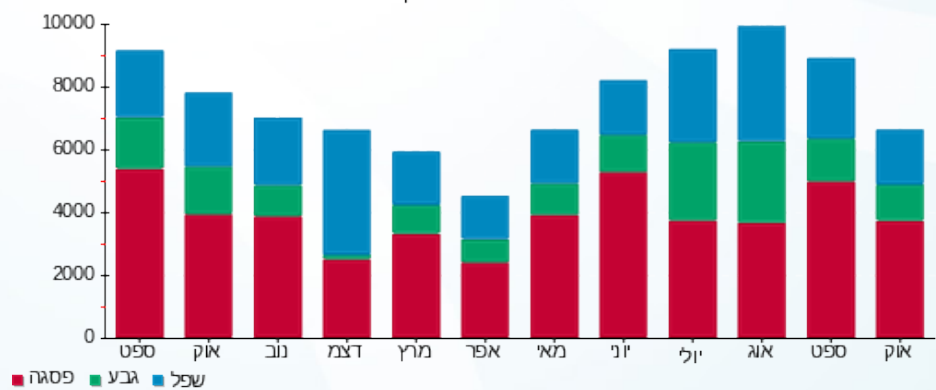



25/10/20 תאריך הפקדה:
 21/10/20 תאריך קריאה נוכחית:
 18/09/20 תאריך קריאה קודמת:

שם דייר: ביוטי שופ
 שם אתר: אגמים נתניה

לקוח/ה נכבד/ה, אנו מתכבדים להגיש את חישוב צריכת החשמל לתקופה 18/09/20 - 21/10/20:

ביוטי שופ - 1 - 14154698 (3x40)

סוג תעריף	סוג צריכה	קריאה קודמת	קריאה נוכחית	סה"כ צריכה בקוט"ש	מחיר לקוט"ש בא"ג	סה"כ לתשלום
פרטי חשבון עבור תאריכים:						
777	פסגה	18/09/20	21/10/20	263.90	45.44	119.92 ₪
778	גבע	280.40	358.70	78.30	37.65	29.48 ₪
779	שפל	110.20	114.90	4.70	31.07	1.46 ₪

סה"כ לדייר:

פסגה	גבע	שפל	סה"כ	שיא ביקוש
263.90	78.30	4.70	346.90	10.53
119.92 ₪	29.48 ₪	1.46 ₪	150.86 ₪	

סה"כ צריכה
 סה"כ לתשלום

200.95 ₪	תשלום קבוע	
4.86 ₪	תשלום עבור גודל חיבור בKVA (3x40)	
356.67 ₪	סה"כ לתשלום	לא כולל מע"מ

התפלגות חיוב בש"ח לפי תעו"ז

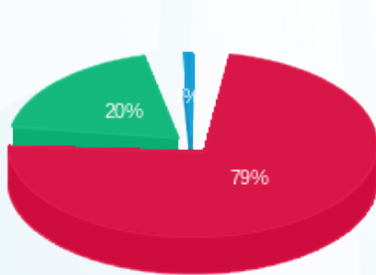

■ פסגה (119.92 ₪)
 ■ גבע (29.48 ₪)
 ■ שפל (1.46 ₪)

הסטוריית צריכה בקוט"ש

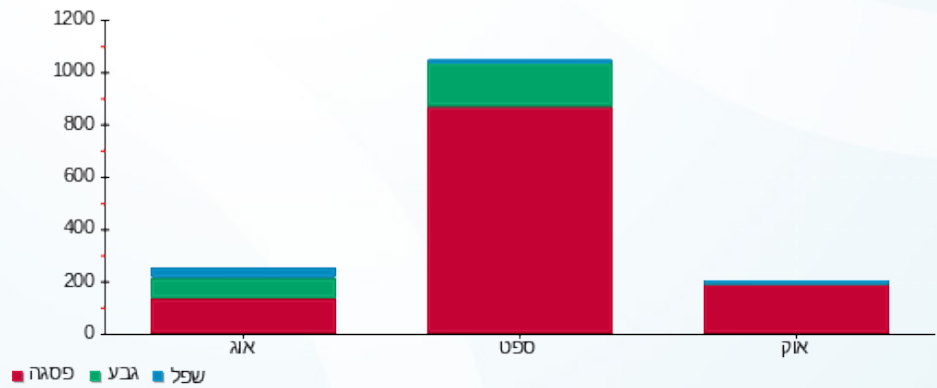

25/10/20 תאריך הפקה:
 21/10/20 תאריך קריאה נוכחית:
 18/09/20 תאריך קריאה קודמת:

שם דייר: בית כנסת
 שם אתר: אגמים נתניה

לקוח/ה נכבד/ה, אנו מתכבדים להגיש את חישוב צריכת החשמל לתקופה 18/09/20 - 21/10/20:

בית כנסת - 3 - 14154698 (3x80)

סוג תעריף	סוג צריכה	קריאה קודמת	קריאה נוכחית	סה"כ צריכה בקוט"ש	מחיר לקוט"ש בא"ג	סה"כ לתשלום
פרטי חשבון עבור תאריכים:						
777	פסגה	18/09/20	21/10/20	259.70	45.44	118.01 ₪
778	גבע	478.00	632.00	154.00	37.65	57.98 ₪
779	שפל	616.10	919.70	303.60	31.07	94.33 ₪

סה"כ לדייר:

פסגה	גבע	שפל	סה"כ	שיא ביקוש
259.70	154.00	303.60	717.30	10.84
118.01 ₪	57.98 ₪	94.33 ₪	270.32 ₪	

סה"כ צריכה
 סה"כ לתשלום

200.95 ₪	תשלום קבוע	
9.72 ₪	תשלום עבור גודל חיבור בKVA (3x80)	
480.99 ₪	סה"כ לתשלום	לא כולל מע"מ

התפלגות חיוב בש"ח לפי תעו"ז

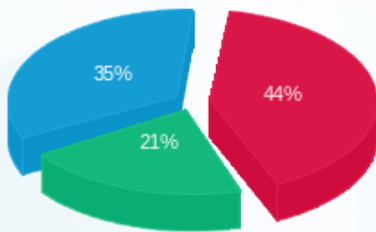

פסגה (118.01 ₪)
 גבע (57.98 ₪)
 שפל (94.33 ₪)

הסטוריית צריכה בקוט"ש

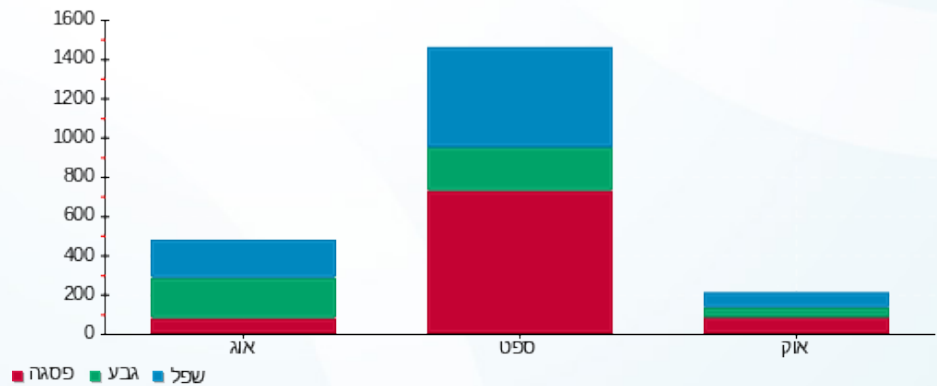



25/10/20 תאריך הפקדה:
 21/10/20 תאריך קריאה נוכחית:
 18/09/20 תאריך קריאה קודמת:

שם דייר: גלידה אלדו
 שם אתר: אגמים נתניה

לקוח/ה נכבד/ה, אנו מתכבדים להגיש את חישוב צריכת החשמל לתקופה 18/09/20 - 21/10/20:

גלידה אלדו - 1 - 14154699 (3x40)

סוג תעריף	סוג צריכה	קריאה קודמת	קריאה נוכחית	סה"כ צריכה בקוט"ש	מחיר לקוט"ש בא"ג	סה"כ לתשלום
			21/10/20	18/09/20	פרטי חשבון עבור תאריכים:	
777	פסגה	88,682.40	90,657.70	1,975.30	45.44	897.58 ₪
778	גבע	40,497.10	41,229.40	732.30	37.65	275.71 ₪
779	שפל	99,257.80	100,733.00	1,475.20	31.07	458.34 ₪

סה"כ לדייר:

פסגה	גבע	שפל	סה"כ	שיא ביקוש
1,975.30	732.30	1,475.20	4,182.80	18.90
897.58 ₪	275.71 ₪	458.34 ₪	1,631.63 ₪	

סה"כ צריכה
 סה"כ לתשלום

200.95 ₪	תשלום קבוע	
4.86 ₪	תשלום עבור גודל חיבור בKVA (3x40)	
1,837.44 ₪	סה"כ לתשלום	לא כולל מע"מ

התפלגות חיוב בש"ח לפי תעו"ז

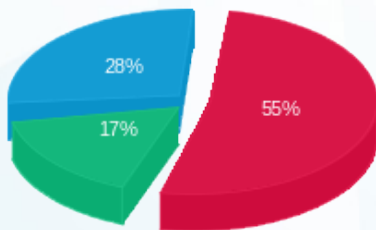

■ פסגה (897.58 ₪)
 ■ גבע (275.71 ₪)
 ■ שפל (458.34 ₪)

הסטוריית צריכה בקוט"ש





25/10/20

תאריך הפקדה:

שם דייר: ד"ר גורן אבנר

21/10/20

תאריך קריאה נוכחית:

שם אתר: אגמים נתניה

18/09/20

תאריך קריאה קודמת:

לקוח/ה נכבד/ה, אנו מתכבדים להגיש את חישוב צריכת החשמל לתקופה 18/09/20 - 21/10/20:

גורן אבנר - 6 - 15129216(3x40)

סוג תעריף	סוג צריכה	קריאה קודמת	קריאה נוכחית	סה"כ צריכה בקוט"ש	מחיר לקוט"ש בא"ג	סה"כ לתשלום
פרטי חשבון עבור תאריכים:						
777	פסגה	18/09/20	21/10/20	1,066.50	45.44	484.62 ₪
778	גבע	8,629.50	8,767.30	137.80	37.65	51.88 ₪
779	שפל	8,240.00	8,249.20	9.20	31.07	2.86 ₪

סה"כ לדייר:

פסגה	גבע	שפל	סה"כ	שיא ביקוש
1,066.50	137.80	9.20	1,213.50	7.66
₪ 484.62	₪ 51.88	₪ 2.86	₪ 539.36	

סה"כ צריכה

סה"כ לתשלום

200.95 ₪	תשלום קבוע	
4.86 ₪	תשלום עבור גודל חיבור בKVA (3x40)	
745.17 ₪	סה"כ לתשלום	לא כולל מע"מ

התפלגות חיוב בש"ח לפי תעו"ז

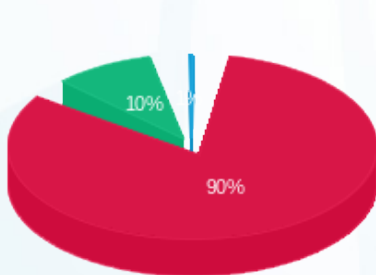

- פסגה (₪ 484.62) 90%
- גבע (₪ 51.88) 10%
- שפל (₪ 2.86) 0%

הסטוריית צריכה בקוט"ש

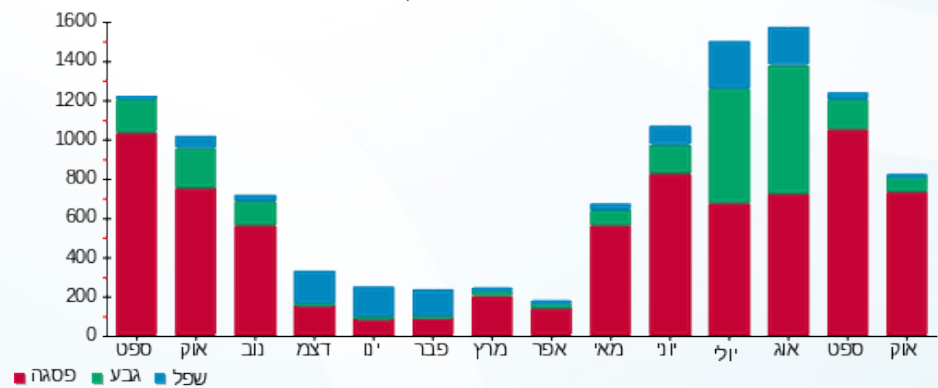



25/10/20 תאריך הפקדה:
 21/10/20 תאריך קריאה נוכחית:
 18/09/20 תאריך קריאה קודמת:

שם דייר: ד"ר עלי ותד
 שם אתר: אגמים נתניה

לקוח/ה נכבד/ה, אנו מתכבדים להגיש את חישוב צריכת החשמל לתקופה 18/09/20 - 21/10/20:

ד"ר עלי ותד - 3 - 15129210 (3x40)

סוג תעריף	סוג צריכה	קריאה קודמת	קריאה נוכחית	סה"כ צריכה בקוט"ש	מחיר לקוט"ש בא"ג	סה"כ לתשלום
פרטי חשבון עבור תאריכים:						
777	פסגה	18/09/20	21/10/20	401.10	45.44	182.26 ₪
778	גבע	2,639.70	2,738.60	98.90	37.65	37.24 ₪
779	שפל	1,940.30	1,945.70	5.40	31.07	1.68 ₪

סה"כ לדייר:

פסגה	גבע	שפל	סה"כ	שיא ביקוש
401.10	98.90	5.40	505.40	5.12
182.26 ₪	37.24 ₪	1.68 ₪	221.17 ₪	

סה"כ צריכה
 סה"כ לתשלום

200.95 ₪	תשלום קבוע	
4.86 ₪	תשלום עבור גודל חיבור בKVA (3x40)	
426.98 ₪	סה"כ לתשלום	לא כולל מע"מ

התפלגות חיוב בש"ח לפי תעו"ז

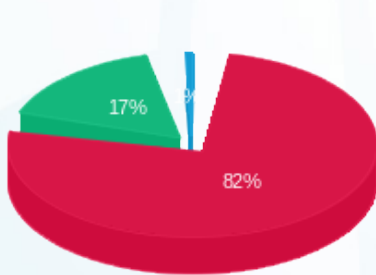

■ פסגה (182.26 ₪)
 ■ גבע (37.24 ₪)
 ■ שפל (1.68 ₪)

הסטוריית צריכה בקוט"ש

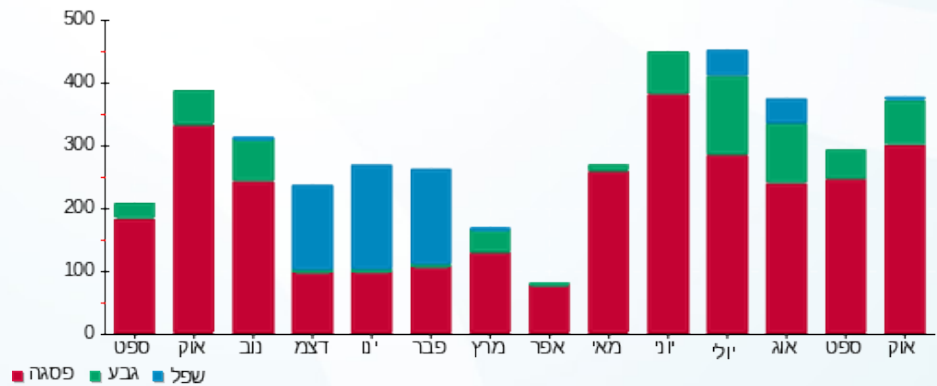



25/10/20

תאריך הפקדה:

שם דייר: דואר ישראל

21/10/20

תאריך קריאה נוכחית:

שם אתר: אגמים נתניה

18/09/20

תאריך קריאה קודמת:

לקוח/ה נכבד/ה, אנו מתכבדים להגיש את חישוב צריכת החשמל לתקופה 18/09/20 - 21/10/20:

דואר - 10 - 14154698 (3x63)

סוג תעריף	סוג צריכה	קריאה קודמת	קריאה נוכחית	סה"כ צריכה בקוט"ש	מחיר לקוט"ש בא"ג	סה"כ לתשלום
פרטי חשבון עבור תאריכים:						
777	פסגה	18/09/20	21/10/20	2,126.80	45.44	966.42 ₪
778	גבע	7,182.60	7,271.20	88.60	37.65	33.36 ₪
779	שפל	10,650.80	10,776.60	125.80	31.07	39.09 ₪

סה"כ לדיר:

פסגה	גבע	שפל	סה"כ	שיא ביקוש
2,126.80	88.60	125.80	2,341.20	18.37
966.42 ₪	33.36 ₪	39.09 ₪	1,038.86 ₪	

סה"כ צריכה

סה"כ לתשלום

200.95 ₪	תשלום קבוע	
7.65 ₪	תשלום עבור גודל חיבור בKVA (3x63)	
1,247.46 ₪	סה"כ לתשלום	לא כולל מע"מ

התפלגות חיוב בש"ח לפי תע"ז

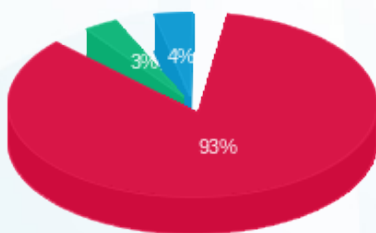

- פסגה (966.42 ₪) 93%
- גבע (33.36 ₪) 3%
- שפל (39.09 ₪) 4%

הסטוריית צריכה בקוט"ש

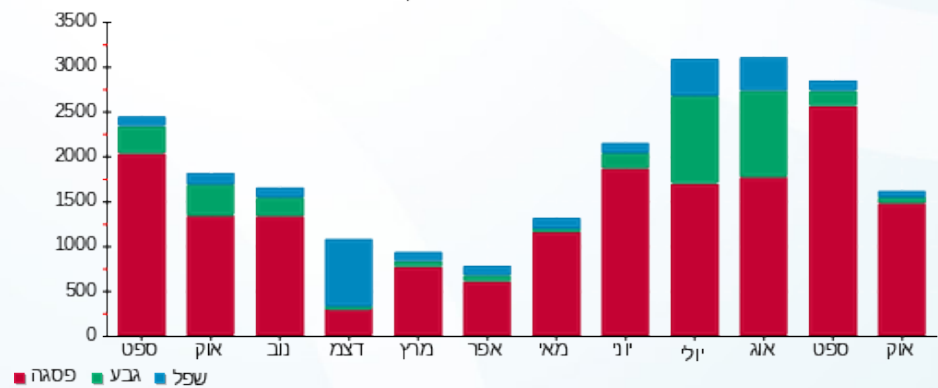

25/10/20 תאריך הפקה:
 21/10/20 תאריך קריאה נוכחית:
 18/09/20 תאריך קריאה קודמת:

שם דייר: דני וולף
 שם אתר: אגמים נתניה

לקוח/ה נכבד/ה, אנו מתכבדים להגיש את חישוב צריכת החשמל לתקופה 18/09/20 - 21/10/20:

דני וולף - 1 - 15129210 (3x25)

סוג תעריף	סוג צריכה	קריאה קודמת	קריאה נוכחית	סה"כ צריכה בקוט"ש	מחיר לקוט"ש בא"ג	סה"כ לתשלום
פרטי חשבון עבור תאריכים:						
777	פסגה	18/09/20	21/10/20	224.20	45.44	101.88 ₪
778	גבע	2,199.80	2,222.60	22.80	37.65	8.58 ₪
779	שפל	1,079.80	1,081.20	1.40	31.07	0.43 ₪

סה"כ לדייר:

פסגה	גבע	שפל	סה"כ	שיא ביקוש
224.20	22.80	1.40	248.40	2.47
101.88 ₪	8.58 ₪	0.43 ₪	110.90 ₪	

סה"כ צריכה
 סה"כ לתשלום

200.95 ₪	תשלום קבוע	
3.04 ₪	תשלום עבור גודל חיבור בKVA (3x25)	
314.88 ₪	סה"כ לתשלום	לא כולל מע"מ

התפלגות חיוב בש"ח לפי תע"ז

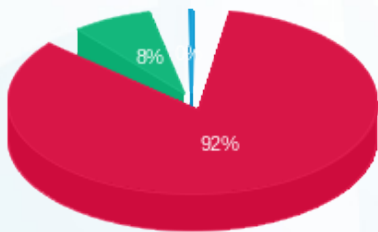

■ פסגה (101.88 ₪)
 ■ גבע (8.58 ₪)
 ■ שפל (0.43 ₪)

הסטוריית צריכה בקוט"ש

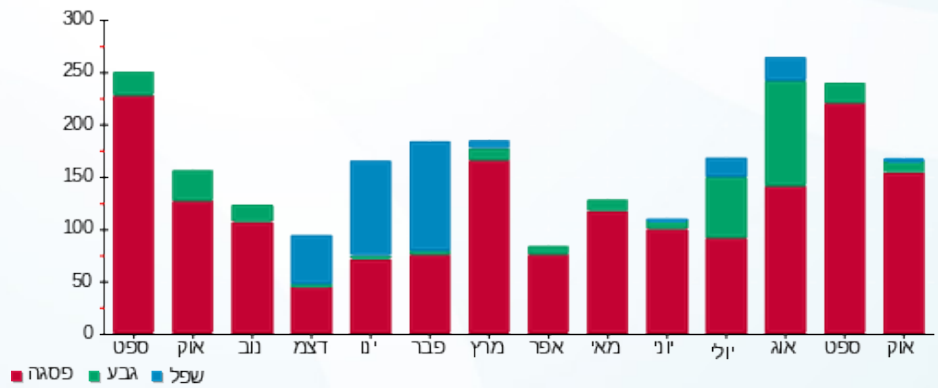



25/10/20

תאריך הפקדה:

שם דייר: וטרינרית טלי ברגרין

21/10/20

תאריך קריאה נוכחית:

שם אתר: אגמים נתניה

18/09/20

תאריך קריאה קודמת:

לקוח/ה נכבד/ה, אנו מתכבדים להגיש את חישוב צריכת החשמל לתקופה 18/09/20 - 21/10/20:

וטרינרית טלי ברגרין - 12 - 15129210(3x63)

סוג תעריף	סוג צריכה	קריאה קודמת	קריאה נוכחית	סה"כ צריכה בקוט"ש	מחיר לקוט"ש בא"ג	סה"כ לתשלום
פרטי חשבון עבור תאריכים:						
777	פסגה	18/09/20	21/10/20	956.60	45.44	434.68 ₪
778	גבע	4,979.10	5,126.20	147.10	37.65	55.38 ₪
779	שפל	5,730.30	5,844.40	114.10	31.07	35.45 ₪

סה"כ לדייר:

פסגה	גבע	שפל	סה"כ	שיא ביקוש
956.60	147.10	114.10	1,217.80	8.96
434.68 ₪	55.38 ₪	35.45 ₪	525.51 ₪	

סה"כ צריכה

סה"כ לתשלום

200.95 ₪	תשלום קבוע	
7.65 ₪	תשלום עבור גודל חיבור בKVA (3x63)	
734.12 ₪	סה"כ לתשלום	לא כולל מע"מ

התפלגות חיוב בש"ח לפי תעו"ז

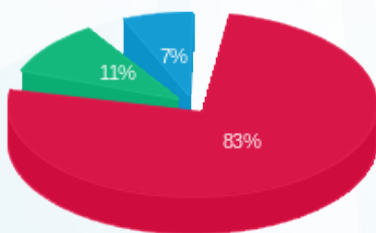

- פסגה (434.68 ₪) - 83%
- גבע (55.38 ₪) - 11%
- שפל (35.45 ₪) - 7%

הסטוריית צריכה בקוט"ש

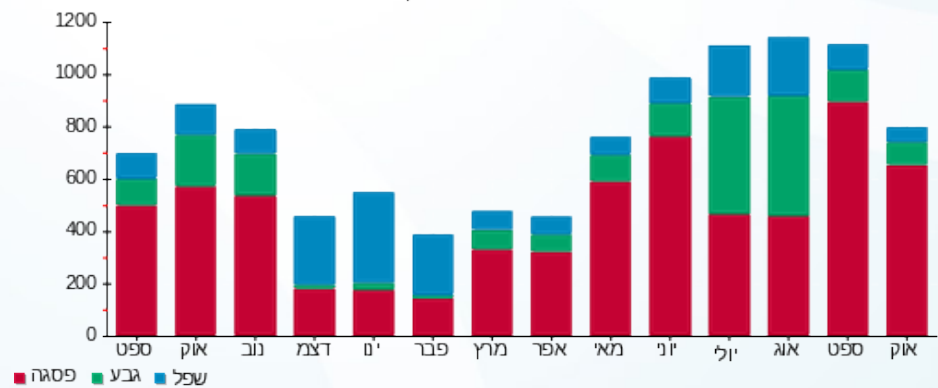



25/10/20 תאריך הפקה:
 21/10/20 תאריך קריאה נוכחית:
 18/09/20 תאריך קריאה קודמת:

שם דייר: חב"ד - אגודות מוסדות נתניה
 שם אתר: אגמים נתניה

לקוח/ה נכבד/ה, אנו מתכבדים להגיש את חישוב צריכת החשמל לתקופה 18/09/20 - 21/10/20:

חב"ד - אגודות מוסדות נתניה - 10 - 15129210(3x25)

סוג תעריף	סוג צריכה	קריאה קודמת	קריאה נוכחית	סה"כ צריכה בקוט"ש	מחיר לקוט"ש בא"ג	סה"כ לתשלום
פרטי חשבון עבור תאריכים:						
777	פסגה	18/09/20	21/10/20	268.10	45.44	121.82 ₪
778	גבע	2,375.90	2,456.50	80.60	37.65	30.35 ₪
779	שפל	2,030.40	2,105.80	75.40	31.07	23.43 ₪

סה"כ לדייר:

פסגה	גבע	שפל	סה"כ	שיא ביקוש
268.10	80.60	75.40	424.10	3.57
121.82 ₪	30.35 ₪	23.43 ₪	175.60 ₪	

סה"כ צריכה
 סה"כ לתשלום

200.95 ₪	תשלום קבוע	
3.04 ₪	תשלום עבור גודל חיבור בKVA (3x25)	
379.58 ₪	סה"כ לתשלום	לא כולל מע"מ

התפלגות חיוב בש"ח לפי תעו"ז

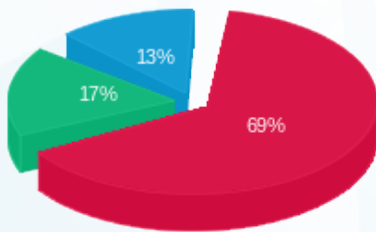

■ פסגה (121.82 ₪)
 ■ גבע (30.35 ₪)
 ■ שפל (23.43 ₪)

הסטוריית צריכה בקוט"ש

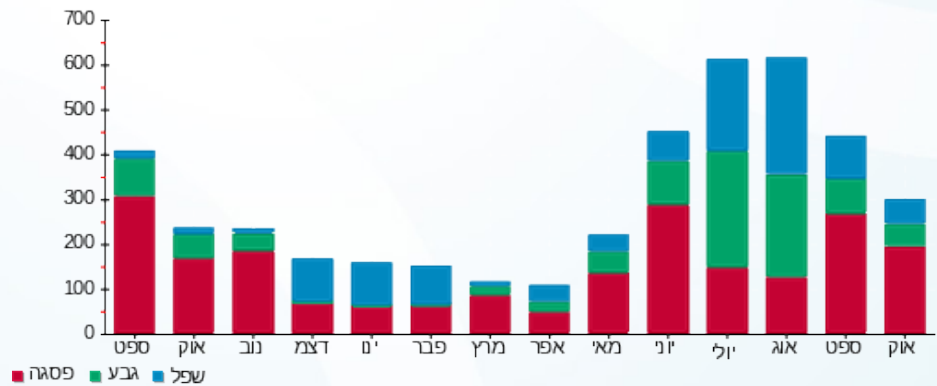

25/10/20 תאריך הפקדה:
 21/10/20 תאריך קריאה נוכחית:
 18/09/20 תאריך קריאה קודמת:

שם דייר: חנות חיות
 שם אתר: אגמים נתניה

לקוח/ה נכבד/ה, אנו מתכבדים להגיש את חישוב צריכת החשמל לתקופה 18/09/20 - 21/10/20:

חנות חיות - 14 - 14154699 (3x32)

סוג תעריף	סוג צריכה	קריאה קודמת	קריאה נוכחית	סה"כ צריכה בקוט"ש	מחיר לקוט"ש בא"ג	סה"כ לתשלום
פרטי חשבון עבור תאריכים:						
777	פסגה	18/09/20	21/10/20	527.20	45.44	239.56 ₪
778	גבע	2,670.50	2,771.70	101.20	37.65	38.10 ₪
779	שפל	3,445.40	3,493.20	47.80	31.07	14.85 ₪

סה"כ לדייר:

פסגה	גבע	שפל	סה"כ	שיא ביקוש
527.20	101.20	47.80	676.20	3.05
239.56 ₪	38.10 ₪	14.85 ₪	292.51 ₪	

סה"כ צריכה
 סה"כ לתשלום

200.95 ₪	תשלום קבוע	
3.89 ₪	תשלום עבור גודל חיבור בKVA (3x32)	
497.35 ₪	סה"כ לתשלום	לא כולל מע"מ

התפלגות חיוב בש"ח לפי תעו"ז

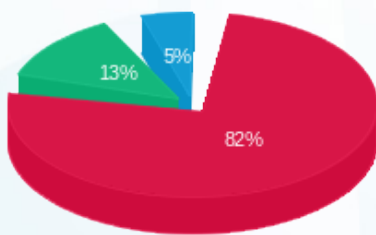

פסגה (239.56 ₪) 82%
 גבע (38.10 ₪) 13%
 שפל (14.85 ₪) 5%

הסטוריית צריכה בקוט"ש

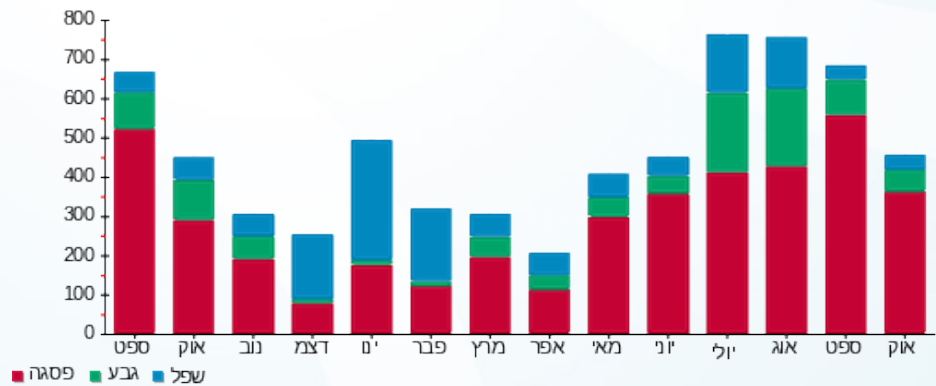



25/10/20 תאריך הפקה:
 21/10/20 תאריך קריאה נוכחית:
 18/09/20 תאריך קריאה קודמת:

שם דייר: מאפיית השרון שיבולת
 שם אתר: אגמים נתניה

לקוח/ה נכבד/ה, אנו מתכבדים להגיש את חישוב צריכת החשמל לתקופה 18/09/20 - 21/10/20:

5 - 14154698 (3x160)

סוג תעריף	סוג צריכה	קריאה קודמת	קריאה נוכחית	סה"כ צריכה בקוט"ש	מחיר לקוט"ש בא"ג	סה"כ לתשלום
		18/09/20	21/10/20			
777	פסגה	286,579.80	293,237.40	6,657.60	45.44	3,025.21 ₪
778	גבע	135,975.40	138,410.40	2,435.00	37.65	916.78 ₪
779	שפל	339,986.40	345,004.60	5,018.20	31.07	1,559.15 ₪

סה"כ לדייר:

פסגה	גבע	שפל	סה"כ	שיא ביקוש
6,657.60	2,435.00	5,018.20	14,110.80	59.39
₪ 3,025.21	₪ 916.78	₪ 1,559.15		

סה"כ צריכה

סה"כ לתשלום

200.95 ₪	תשלום קבוע	
19.44 ₪	תשלום עבור גודל חיבור בKVA (3x160)	
5,721.53 ₪	סה"כ לתשלום	לא כולל מע"מ

התפלגות חיוב בש"ח לפי תעו"ז

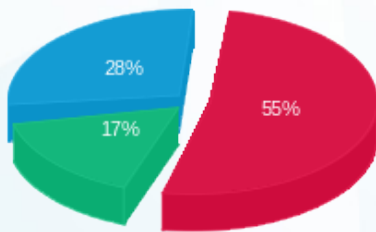

■ פסגה (₪ 3,025.21)
 ■ גבע (₪ 916.78)
 ■ שפל (₪ 1,559.15)

הסטוריית צריכה בקוט"ש

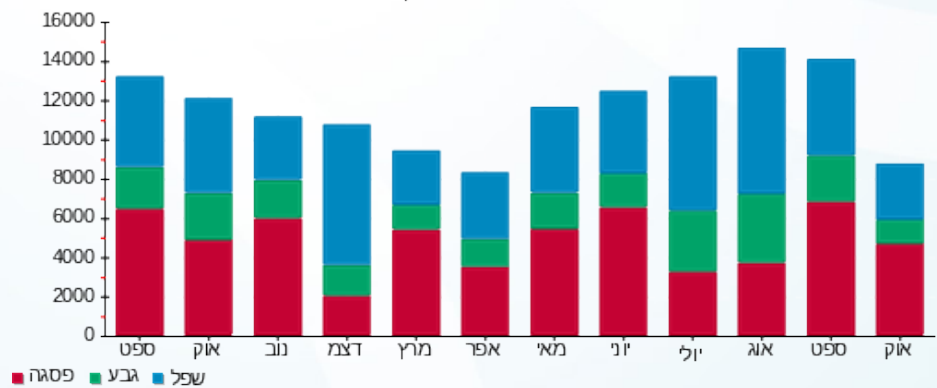

25/10/20 תאריך הפקה:
 21/10/20 תאריך קריאה נוכחית:
 18/09/20 תאריך קריאה קודמת:

שם דייר: מספרה קומה 1
 שם אתר: אגמים נתניה

לקוח/ה נכבד/ה, אנו מתכבדים להגיש את חישוב צריכת החשמל לתקופה 18/09/20 - 21/10/20:

מספרה קומה 1 - 12 - 14154699 (3x50)

סוג תעריף	סוג צריכה	קריאה קודמת	קריאה נוכחית	סה"כ צריכה בקוט"ש	מחיר לקוט"ש בא"ג	סה"כ לתשלום
פרטי חשבון עבור תאריכים:						
777	פסגה	18/09/20	21/10/20	127.80	45.44	58.07 ₪
778	גבע	15,254.50	15,308.00	53.50	37.65	20.14 ₪
779	שפל	14,646.50	14,653.30	6.80	31.07	2.11 ₪

סה"כ לדייר:

פסגה	גבע	שפל	סה"כ	שיא ביקוש
127.80	53.50	6.80	188.10	9.66
₪ 58.07	₪ 20.14	₪ 2.11	₪ 80.33	

סה"כ צריכה
 סה"כ לתשלום

200.95 ₪	תשלום קבוע	
6.07 ₪	תשלום עבור גודל חיבור בKVA (3x50)	
287.35 ₪	סה"כ לתשלום	לא כולל מע"מ

התפלגות חיוב בש"ח לפי תעו"ז

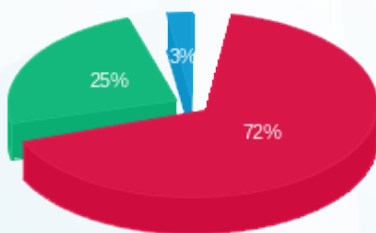

■ פסגה (₪ 58.07)
 ■ גבע (₪ 20.14)
 ■ שפל (₪ 2.11)

הסטוריית צריכה בקוט"ש

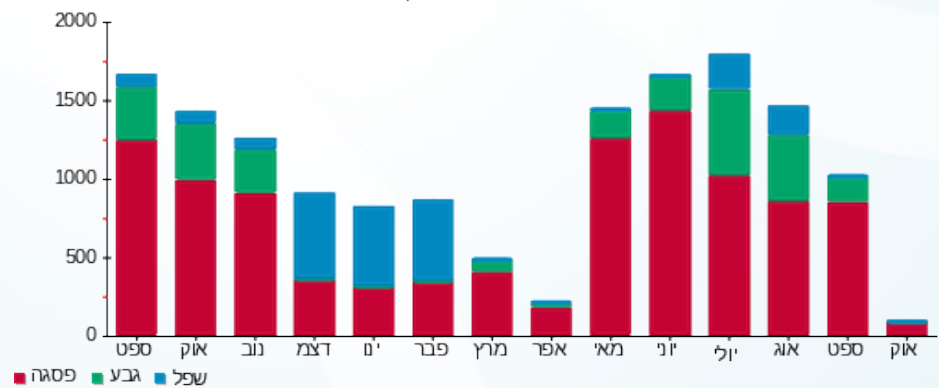

25/10/20 תאריך הפקדה:
 21/10/20 תאריך קריאה נוכחית:
 18/09/20 תאריך קריאה קודמת:

שם דייר: מעדניה
 שם אתר: אגמים נתניה

לקוח/ה נכבד/ה, אנו מתכבדים להגיש את חישוב צריכת החשמל לתקופה 18/09/20 - 21/10/20:

מעדניה - 4 - 14154698 (0x0)

סוג תעריף	סוג צריכה	קריאה קודמת	קריאה נוכחית	סה"כ צריכה בקוט"ש	מחיר לקוט"ש בא"ג	סה"כ לתשלום
		18/09/20	21/10/20			
777	פסגה	9,267.80	11,858.10	2,590.30	45.44	1,177.03 ₪
778	גבע	4,033.40	4,858.10	824.70	37.65	310.50 ₪
779	שפל	6,585.00	8,161.40	1,576.40	31.07	489.79 ₪

סה"כ לדייר:

פסגה	גבע	שפל	סה"כ	שיא ביקוש
2,590.30	824.70	1,576.40	4,991.40	12.80
1,177.03 ₪	310.50 ₪	489.79 ₪	1,977.32 ₪	

סה"כ צריכה
 סה"כ לתשלום

200.95 ₪	תשלום קבוע	
0.00 ₪	תשלום עבור גודל חיבור בKVA (0x0)	
2,178.27 ₪	סה"כ לתשלום	לא כולל מע"מ

התפלגות חיוב בש"ח לפי תעו"ז

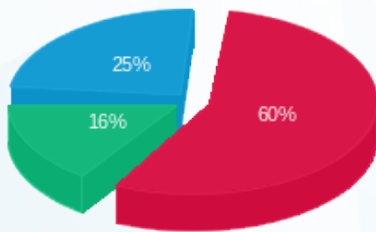

■ פסגה (1,177.03 ₪)
 ■ גבע (310.50 ₪)
 ■ שפל (489.79 ₪)

הסטוריית צריכה בקוט"ש

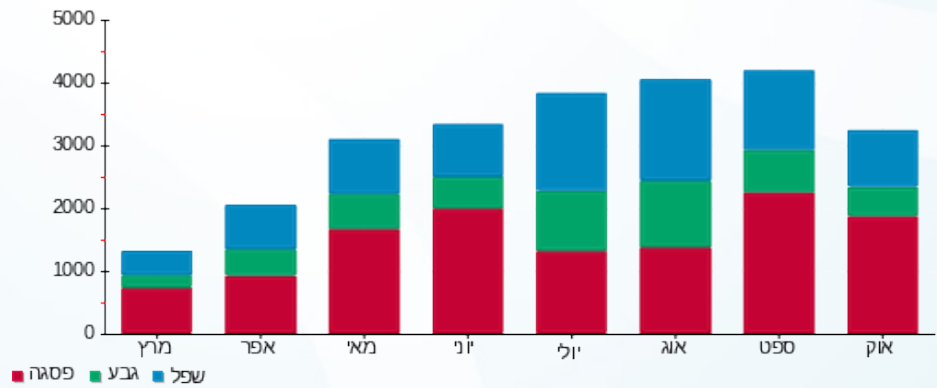

25/10/20 תאריך הפקדה:
 21/10/20 תאריך קריאה נוכחית:
 18/09/20 תאריך קריאה קודמת:

שם דייר: מעוז בן ארי רפואה
 שם אתר: אגמים נתניה

לקוח/ה נכבד/ה, אנו מתכבדים להגיש את חישוב צריכת החשמל לתקופה 18/09/20 - 21/10/20:

מעוז בן ארי רפואה - 4 - 15129210 (3x25)

סוג תעריף	סוג צריכה	קריאה קודמת	קריאה נוכחית	סה"כ צריכה בקוט"ש	מחיר לקוט"ש בא"ג	סה"כ לתשלום
פרטי חשבון עבור תאריכים:						
777	פסגה	18/09/20	21/10/20	515.30	45.44	234.15 ₪
778	גבע	1,403.20	1,430.80	27.60	37.65	10.39 ₪
779	שפל	1,292.70	1,296.70	4.00	31.07	1.24 ₪

סה"כ לדייר:

פסגה	גבע	שפל	סה"כ	שיא ביקוש
515.30	27.60	4.00	546.90	6.02
234.15 ₪	10.39 ₪	1.24 ₪	245.79 ₪	

סה"כ צריכה
 סה"כ לתשלום

200.95 ₪	תשלום קבוע	
3.04 ₪	תשלום עבור גודל חיבור בKVA (3x25)	
449.77 ₪	סה"כ לתשלום	לא כולל מע"מ

התפלגות חיוב בש"ח לפי תעו"ז

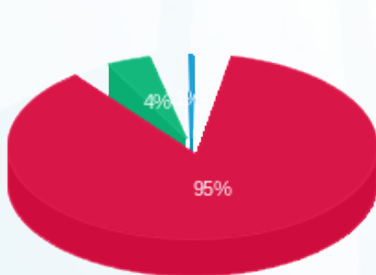

■ פסגה (234.15 ₪)
 ■ גבע (10.39 ₪)
 ■ שפל (1.24 ₪)

הסטוריית צריכה בקוט"ש

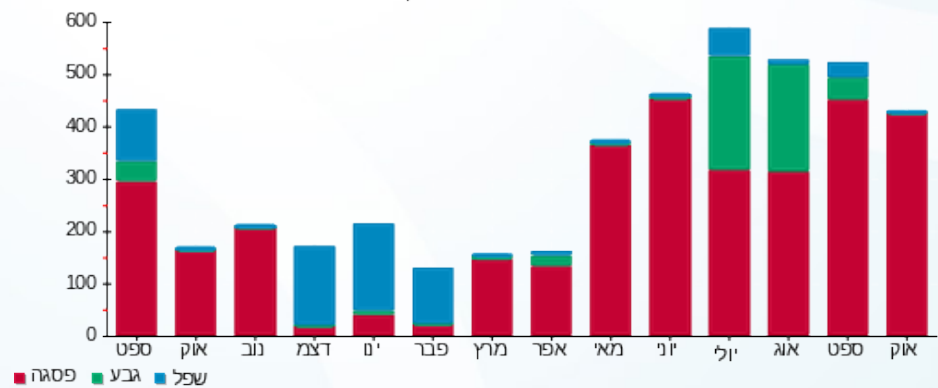



25/10/20 תאריך הפקה:
 21/10/20 תאריך קריאה נוכחית:
 18/09/20 תאריך קריאה קודמת:

שם דייר: מתפרה
 שם אתר: אגמים נתניה

לקוח/ה נכבד/ה, אנו מתכבדים להגיש את חישוב צריכת החשמל לתקופה 21/10/20 - 18/09/20:

14 - 15129210(3x63)

סוג תעריף	סוג צריכה	קריאה קודמת	קריאה נוכחית	סה"כ צריכה בקוט"ש	מחיר לקוט"ש בא"ג	סה"כ לתשלום
פרטי חשבון עבור תאריכים:						
777	פסגה	18/09/20	21/10/20	1,664.40	45.44	756.30 ₪
778	גבע	13,269.70	13,440.00	170.30	37.65	64.12 ₪
779	שפל	21,018.80	21,018.80	0.00	31.07	0.00 ₪

סה"כ לדייר:

פסגה	גבע	שפל	סה"כ	שיא ביקוש
1,664.40	170.30	0.00	1,834.70	23.55
756.30 ₪	64.12 ₪	0.00 ₪	820.42 ₪	

סה"כ צריכה
 סה"כ לתשלום

200.95 ₪	תשלום קבוע	
7.65 ₪	תשלום עבור גודל חיבור בKVA (3x63)	
1,029.02 ₪	סה"כ לתשלום	לא כולל מע"מ

התפלגות חיוב בש"ח לפי תעו"ז

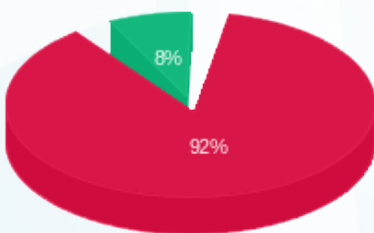

■ פסגה (756.30 ₪)
 ■ גבע (64.12 ₪)
 ■ שפל (0.00 ₪)

הסטוריית צריכה בקוט"ש

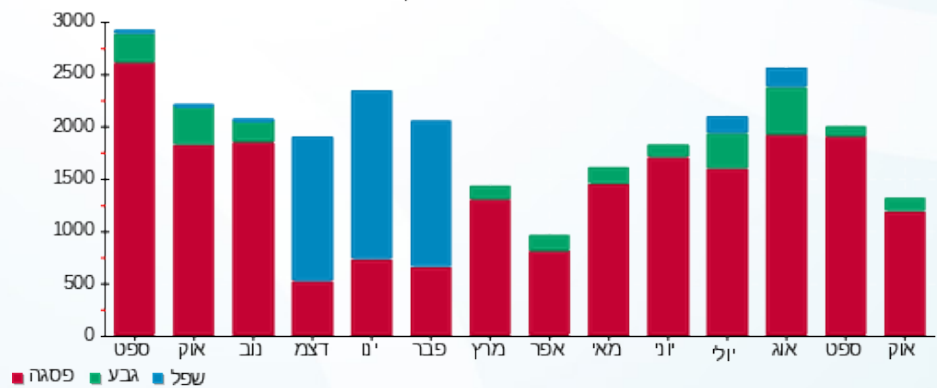



25/10/20

תאריך הפקה:

שם דייר: סגל מדיקל
שם אתר: אגמים נתניה

21/10/20

תאריך קריאה נוכחית:

18/09/20

תאריך קריאה קודמת:

לקוח/ה נכבד/ה, אנו מתכבדים להגיש את חישוב צריכת החשמל לתקופה 18/09/20 - 21/10/20:

סגל מדיקל - 13 - 15129210 (3x160)

סגל מדיקל	סוג צריכה	קריאה קודמת	קריאה נוכחית	סה"כ צריכה בקוט"ש	מחיר לקוט"ש בא"ג	סה"כ לתשלום
פרטי חשבון עבור תאריכים:		18/09/20	21/10/20			
777	פסגה	91,693.10	94,468.90	2,775.80	45.44	1,261.32 ₪
778	גבע	32,246.30	32,787.00	540.70	37.65	203.57 ₪
779	שפל	70,400.10	71,822.50	1,422.40	31.07	441.94 ₪

סה"כ לדייר:

פסגה	גבע	שפל	סה"כ	שיא ביקוש
2,775.80	540.70	1,422.40	4,738.90	17.71
1,261.32 ₪	203.57 ₪	441.94 ₪	1,906.84 ₪	

סה"כ צריכה

סה"כ לתשלום

200.95 ₪	תשלום קבוע	
19.44 ₪	תשלום עבור גודל חיבור ב KVA (3x160)	
2,127.22 ₪	סה"כ לתשלום	לא כולל מע"מ

התפלגות חיוב בש"ח לפי תעו"ז

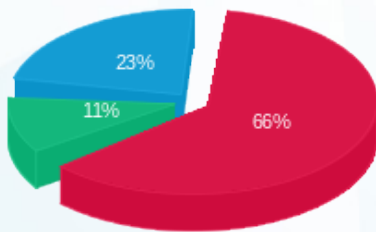

פסגה (1,261.32 ₪) 66%
גבע (203.57 ₪) 11%
שפל (441.94 ₪) 23%

הסטוריית צריכה בקוט"ש

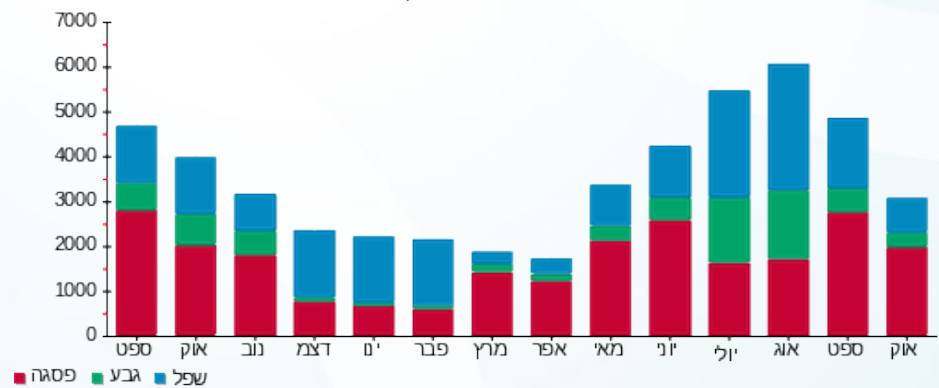



25/10/20

תאריך הפקדה:

שם דייר: סופר מרקט

21/10/20

תאריך קריאה נוכחית:

שם אתר: אגמים נתניה

18/09/20

תאריך קריאה קודמת:

לקוח/ה נכבד/ה, אנו מתכבדים להגיש את חישוב צריכת החשמל לתקופה 18/09/20 - 21/10/20:

2 - 14155747 (3x400)

סוג תעריף	סוג צריכה	קריאה קודמת	קריאה נוכחית	סה"כ צריכה בקוט"ש	מחיר לקוט"ש בא"ג	סה"כ לתשלום
		18/09/20	21/10/20			
777	פסגה	1,389,646.40	1,417,005.20	27,358.80	45.44	12,431.84 ₪
778	גבע	666,157.20	678,096.40	11,939.20	37.65	4,495.11 ₪
779	שפל	1,466,035.20	1,487,818.80	21,783.60	31.07	6,768.16 ₪

סה"כ לדייר:

פסגה	גבע	שפל	סה"כ	שיא ביקוש
27,358.80	11,939.20	21,783.60	61,081.60	132.37
12,431.84 ₪	4,495.11 ₪	6,768.16 ₪	23,695.11 ₪	

סה"כ צריכה

סה"כ לתשלום

200.95 ₪	תשלום קבוע	
48.59 ₪	תשלום עבור גודל חיבור בKVA (3x400)	
23,944.65 ₪	סה"כ לתשלום	לא כולל מע"מ

התפלגות חיוב בש"ח לפי תעו"ז

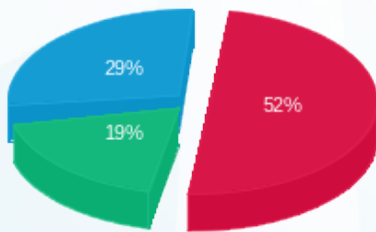

- פסגה (12,431.84 ₪) 52%
- גבע (4,495.11 ₪) 19%
- שפל (6,768.16 ₪) 29%

הסטוריית צריכה בקוט"ש

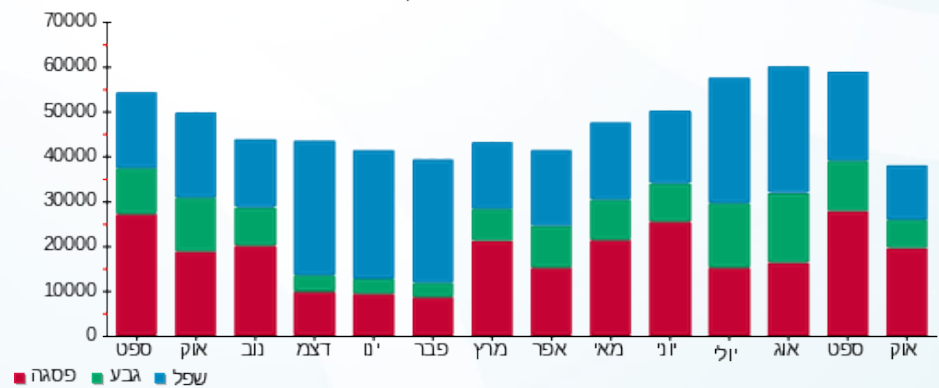



25/10/20

תאריך הפקדה:

שם דייר: סופר פארם
שם אתר: אגמים נתניה

21/10/20

תאריך קריאה נוכחית:

18/09/20

תאריך קריאה קודמת:

לקוח/ה נכבד/ה, אנו מתכבדים להגיש את חישוב צריכת החשמל לתקופה 18/09/20 - 21/10/20:

12 - 14154698 (3x160)

סוג תעריף	סוג צריכה	קריאה קודמת	קריאה נוכחית	סה"כ צריכה בקוט"ש	מחיר לקוט"ש בא"ג	סה"כ לתשלום
		18/09/20	21/10/20	פרטי חשבון עבור תאריכים:		
777	פסגה	281,661.40	293,245.60	11,584.20	45.44	5,263.86 ₪
778	גבע	122,102.20	126,756.40	4,654.20	37.65	1,752.31 ₪
779	שפל	284,277.80	292,149.20	7,871.40	31.07	2,445.64 ₪

סה"כ לדייר:

פסגה	גבע	שפל	סה"כ	שיא ביקוש
11,584.20	4,654.20	7,871.40	24,109.80	57.09
5,263.86 ₪	1,752.31 ₪	2,445.64 ₪	9,461.81 ₪	

סה"כ צריכה

סה"כ לתשלום

200.95 ₪	תשלום קבוע	
19.44 ₪	תשלום עבור גודל חיבור בKVA (3x160)	
9,682.20 ₪	סה"כ לתשלום	לא כולל מע"מ

התפלגות חיוב בש"ח לפי תעו"ז

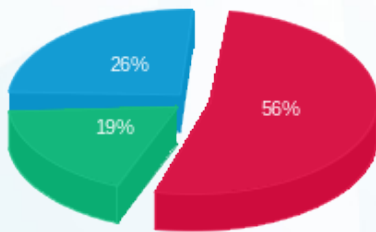

- פסגה (5,263.86 ₪) 19%
- גבע (1,752.31 ₪) 26%
- שפל (2,445.64 ₪) 56%

הסטוריית צריכה בקוט"ש

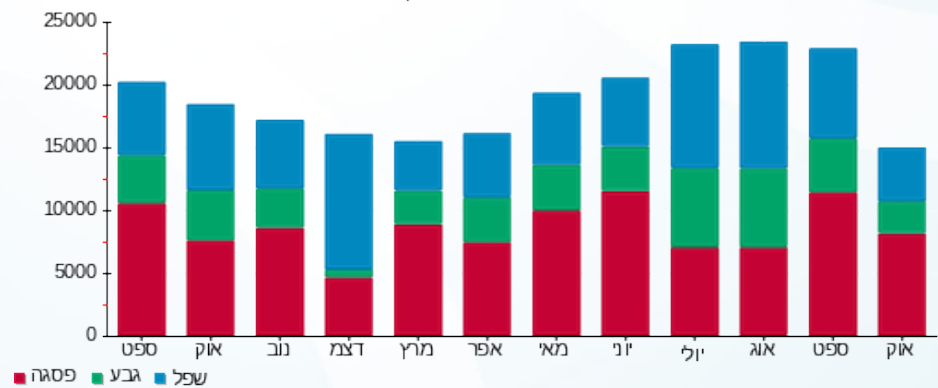



25/10/20

תאריך הפקה:

שם דייר: עולם הממתקים

21/10/20

תאריך קריאה נוכחית:

שם אתר: אגמים נתניה

18/09/20

תאריך קריאה קודמת:

לקוח/ה נכבד/ה, אנו מתכבדים להגיש את חישוב צריכת החשמל לתקופה 18/09/20 - 21/10/20:

עולם הממתקים - 2 - 14154699 (3x40)

סוג תעריף	סוג צריכה	קריאה קודמת	קריאה נוכחית	סה"כ צריכה בקוט"ש	מחיר לקוט"ש בא"ג	סה"כ לתשלום
פרטי חשבון עבור תאריכים:						
		18/09/20	21/10/20			
777	פסגה	102,600.10	105,701.30	3,101.20	45.44	1,409.19 ₪
778	גבע	46,378.60	47,574.20	1,195.60	37.65	450.14 ₪
779	שפל	110,661.50	113,571.50	2,910.00	31.07	904.14 ₪

סה"כ לדייר:

פסגה	גבע	שפל	סה"כ	שיא ביקוש
3,101.20	1,195.60	2,910.00	7,206.80	13.60
1,409.19 ₪	450.14 ₪	904.14 ₪	2,763.47 ₪	

סה"כ צריכה

סה"כ לתשלום

200.95 ₪	תשלום קבוע	
4.86 ₪	תשלום עבור גודל חיבור בKVA (3x40)	
2,969.27 ₪	סה"כ לתשלום	לא כולל מע"מ

התפלגות חיוב בש"ח לפי תע"ז

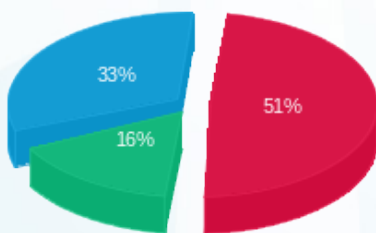

- פסגה (1,409.19 ₪) 51%
- גבע (450.14 ₪) 33%
- שפל (904.14 ₪) 16%

הסטוריית צריכה בקוט"ש

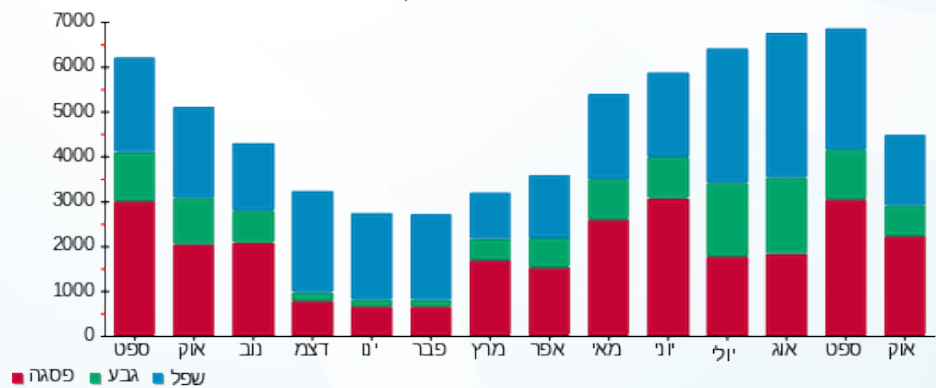



25/10/20 תאריך הפקדה:
 21/10/20 תאריך קריאה נוכחית:
 18/09/20 תאריך קריאה קודמת:

שם דייר: פיצריה
 שם אתר: אגמים נתניה

לקוח/ה נכבד/ה, אנו מתכבדים להגיש את חישוב צריכת החשמל לתקופה 21/10/20 - 18/09/20:

פיצריה - 8 - 14154698 (3x100)

סוג תעריף	סוג צריכה	קריאה קודמת	קריאה נוכחית	סה"כ צריכה בקוט"ש	מחיר לקוט"ש בא"ג	סה"כ לתשלום
		18/09/20	21/10/20	פרטי חשבון עבור תאריכים:		
777	פסגה	97,792.30	100,906.50	3,114.20	45.44	1,415.09 ₪
778	גבע	39,912.60	41,111.40	1,198.80	37.65	451.35 ₪
779	שפל	89,899.00	92,232.00	2,333.00	31.07	724.86 ₪

סה"כ לדייר:

פסגה	גבע	שפל	סה"כ	שיא ביקוש
3,114.20	1,198.80	2,333.00	6,646.00	18.02
1,415.09 ₪	451.35 ₪	724.86 ₪	2,591.30 ₪	

סה"כ צריכה
 סה"כ לתשלום

200.95 ₪	תשלום קבוע	
12.15 ₪	תשלום עבור גודל חיבור בKVA (3x100)	
2,804.40 ₪	סה"כ לתשלום	לא כולל מע"מ

התפלגות חיוב בש"ח לפי תע"ז

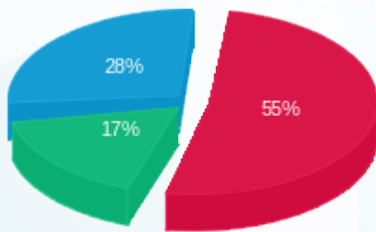

■ פסגה (1,415.09 ₪)
 ■ גבע (451.35 ₪)
 ■ שפל (724.86 ₪)

הסטוריית צריכה בקוט"ש

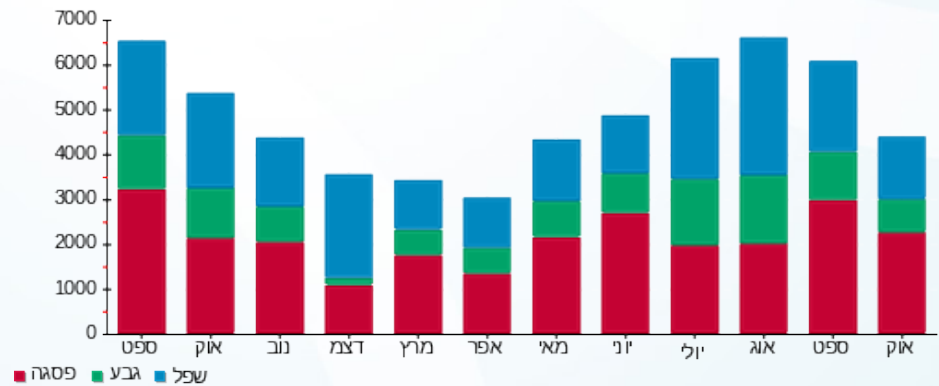



25/10/20 תאריך הפקדה:
 21/10/20 תאריך קריאה נוכחית:
 18/09/20 תאריך קריאה קודמת:

שם דייר: פעלטון
 שם אתר: אגמים נתניה

לקוח/ה נכבד/ה, אנו מתכבדים להגיש את חישוב צריכת החשמל לתקופה 18/09/20 - 21/10/20:

פעלטון - 11 - 14154698 (3x200)

סוג תעריף	סוג צריכה	קריאה קודמת	קריאה נוכחית	סה"כ צריכה בקוט"ש	מחיר לקוט"ש בא"ג	סה"כ לתשלום
			21/10/20	18/09/20	פרטי חשבון עבור תאריכים:	
777	פסגה	61,912.00	61,926.40	14.40	45.44	6.54 ₪
778	גבע	24,735.80	24,740.40	4.60	37.65	1.73 ₪
779	שפל	45,140.00	45,154.40	14.40	31.07	4.47 ₪

סה"כ לדייר:

פסגה	גבע	שפל	סה"כ	שיא ביקוש
14.40	4.60	14.40	33.40	0.46
₪ 6.54	₪ 1.73	₪ 4.47	₪ 12.75	

סה"כ צריכה
 סה"כ לתשלום

200.95 ₪	תשלום קבוע	
24.30 ₪	תשלום עבור גודל חיבור בKVA (3x200)	
237.99 ₪	סה"כ לתשלום	לא כולל מע"מ

התפלגות חיוב בש"ח לפי תע"ז

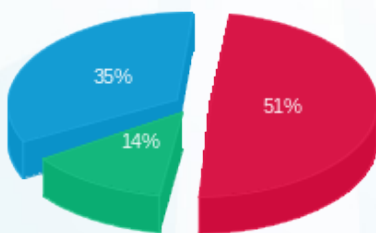

פסגה (₪ 6.54)
 גבע (₪ 1.73)
 שפל (₪ 4.47)

הסטוריית צריכה בקוט"ש

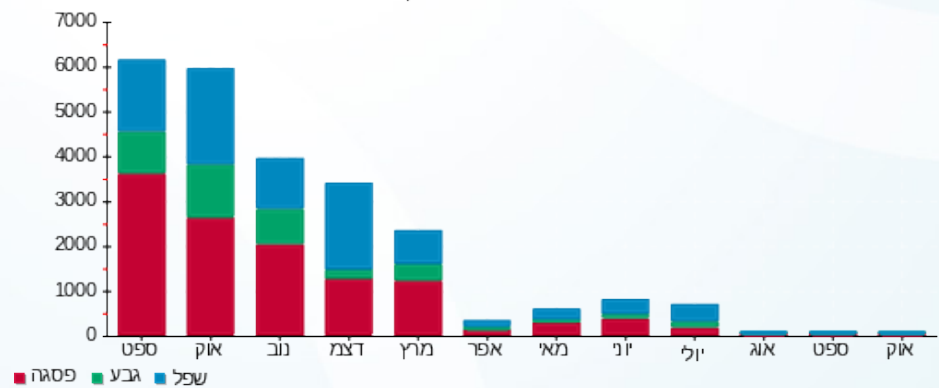



25/10/20 תאריך הפקה:
 21/10/20 תאריך קריאה נוכחית:
 18/09/20 תאריך קריאה קודמת:

שם דייר: ציבורי
שם אתר: אגמים נתניה

לקוח/ה נכבד/ה, אנו מתכבדים להגיש את חישוב צריכת החשמל לתקופה 18/09/20 - 21/10/20:
שנאי 1 - 1 - 14152645

סוג תעריף	סוג צריכה	קריאה קודמת	קריאה נוכחית	סה"כ צריכה בקוט"ש	מחיר לקוט"ש בא"ג	סה"כ לתשלום
פרטי חשבון עבור תאריכים:			21/10/20	18/09/20		
777	פסגה	1,549,665.03	1,608,890.13	59,225.10	45.44	26,911.89 ₪
778	גבע	677,827.04	699,638.84	21,811.80	37.65	8,212.14 ₪
779	שפל	1,223,945.11	1,256,137.51	32,192.40	31.07	10,002.18 ₪

ביוטי שופ - 1 - 14154698

סוג תעריף	סוג צריכה	קריאה קודמת	קריאה נוכחית	סה"כ צריכה בקוט"ש	מחיר לקוט"ש בא"ג	סה"כ לתשלום
פרטי חשבון עבור תאריכים:			21/10/20	18/09/20		
777	פסגה	1,225.60	1,489.50	-263.90	45.44	-119.92 ₪
778	גבע	280.40	358.70	-78.30	37.65	-29.48 ₪
779	שפל	110.20	114.90	-4.70	31.07	-1.46 ₪

בית כנסת - 3 - 14154698

סוג תעריף	סוג צריכה	קריאה קודמת	קריאה נוכחית	סה"כ צריכה בקוט"ש	מחיר לקוט"ש בא"ג	סה"כ לתשלום
פרטי חשבון עבור תאריכים:			21/10/20	18/09/20		
777	פסגה	782.50	1,042.20	-259.70	45.44	-118.01 ₪
778	גבע	478.00	632.00	-154.00	37.65	-57.98 ₪
779	שפל	616.10	919.70	-303.60	31.07	-94.33 ₪

מאפיית השרון שיבולת - 5 - 14154698

סוג תעריף	סוג צריכה	קריאה קודמת	קריאה נוכחית	סה"כ צריכה בקוט"ש	מחיר לקוט"ש בא"ג	סה"כ לתשלום
פרטי חשבון עבור תאריכים:			21/10/20	18/09/20		
777	פסגה	286,579.80	293,237.40	-6,657.60	45.44	-3,025.21 ₪
778	גבע	135,975.40	138,410.40	-2,435.00	37.65	-916.78 ₪
779	שפל	339,986.40	345,004.60	-5,018.20	31.07	-1,559.15 ₪



שיפודי מאיר הקטן - 6 - 14154698

סוג תעריף	סוג צריכה	קריאה קודמת	קריאה נוכחית	סה"כ צריכה בקוט"ש	מחיר לקוט"ש בא"ג	סה"כ לתשלום
פרטי חשבון עבור תאריכים:						
777	פסגה	18/09/20	21/10/20	-5,305.30	45.44	₪ -2,410.73
778	גבע	60,097.80	61,655.50	-1,557.70	37.65	₪ -586.47
779	שפל	125,767.60	128,709.70	-2,942.10	31.07	₪ -914.11

בורגרים פרפקטו - 7 - 14154698

סוג תעריף	סוג צריכה	קריאה קודמת	קריאה נוכחית	סה"כ צריכה בקוט"ש	מחיר לקוט"ש בא"ג	סה"כ לתשלום
פרטי חשבון עבור תאריכים:						
777	פסגה	18/09/20	21/10/20	-5,173.80	45.44	₪ -2,350.97
778	גבע	33,738.80	35,325.90	-1,587.10	37.65	₪ -597.54
779	שפל	66,990.10	69,883.80	-2,893.70	31.07	₪ -899.07

פיצריה - 8 - 14154698

סוג תעריף	סוג צריכה	קריאה קודמת	קריאה נוכחית	סה"כ צריכה בקוט"ש	מחיר לקוט"ש בא"ג	סה"כ לתשלום
פרטי חשבון עבור תאריכים:						
777	פסגה	18/09/20	21/10/20	-3,114.20	45.44	₪ -1,415.09
778	גבע	39,912.60	41,111.40	-1,198.80	37.65	₪ -451.35
779	שפל	89,899.00	92,232.00	-2,333.00	31.07	₪ -724.86

דואר ישראל - 10 - 14154698

סוג תעריף	סוג צריכה	קריאה קודמת	קריאה נוכחית	סה"כ צריכה בקוט"ש	מחיר לקוט"ש בא"ג	סה"כ לתשלום
פרטי חשבון עבור תאריכים:						
777	פסגה	18/09/20	21/10/20	-2,126.80	45.44	₪ -966.42
778	גבע	7,182.60	7,271.20	-88.60	37.65	₪ -33.36
779	שפל	10,650.80	10,776.60	-125.80	31.07	₪ -39.09

פעלטון - 11 - 14154698

סוג תעריף	סוג צריכה	קריאה קודמת	קריאה נוכחית	סה"כ צריכה בקוט"ש	מחיר לקוט"ש בא"ג	סה"כ לתשלום
פרטי חשבון עבור תאריכים:						
777	פסגה	18/09/20	21/10/20	-14.40	45.44	₪ -6.54
778	גבע	24,735.80	24,740.40	-4.60	37.65	₪ -1.73
779	שפל	45,140.00	45,154.40	-14.40	31.07	₪ -4.47



סופר פארם - 12 - 14154698

סוג תעריף	סוג צריכה	קריאה קודמת	קריאה נוכחית	סה"כ צריכה בקוט"ש	מחיר לקוט"ש בא"ג	סה"כ לתשלום
פרטי חשבון עבור תאריכים:						
777	פסגה	18/09/20	21/10/20	-11,584.20	45.44	₪ -5,263.86
778	גבע	122,102.20	126,756.40	-4,654.20	37.65	₪ -1,752.31
779	שפל	284,277.80	292,149.20	-7,871.40	31.07	₪ -2,445.64

גלידה אלדו - 1 - 14154699

סוג תעריף	סוג צריכה	קריאה קודמת	קריאה נוכחית	סה"כ צריכה בקוט"ש	מחיר לקוט"ש בא"ג	סה"כ לתשלום
פרטי חשבון עבור תאריכים:						
777	פסגה	18/09/20	21/10/20	-1,975.30	45.44	₪ -897.58
778	גבע	40,497.10	41,229.40	-732.30	37.65	₪ -275.71
779	שפל	99,257.80	100,733.00	-1,475.20	31.07	₪ -458.34

עולם המתקים - 2 - 14154699

סוג תעריף	סוג צריכה	קריאה קודמת	קריאה נוכחית	סה"כ צריכה בקוט"ש	מחיר לקוט"ש בא"ג	סה"כ לתשלום
פרטי חשבון עבור תאריכים:						
777	פסגה	102,600.10	105,701.30	-3,101.20	45.44	₪ -1,409.19
778	גבע	46,378.60	47,574.20	-1,195.60	37.65	₪ -450.14
779	שפל	110,661.50	113,571.50	-2,910.00	31.07	₪ -904.14

אורטל דזנשוילי - 5 - 14154699

סוג תעריף	סוג צריכה	קריאה קודמת	קריאה נוכחית	סה"כ צריכה בקוט"ש	מחיר לקוט"ש בא"ג	סה"כ לתשלום
פרטי חשבון עבור תאריכים:						
777	פסגה	3,546.80	3,546.80	0.00	45.44	₪ 0.00
778	גבע	1,050.80	1,050.80	0.00	37.65	₪ 0.00
779	שפל	485.00	485.00	0.00	31.07	₪ 0.00

אורטל דזנשוילי - 6 - 14154699

סוג תעריף	סוג צריכה	קריאה קודמת	קריאה נוכחית	סה"כ צריכה בקוט"ש	מחיר לקוט"ש בא"ג	סה"כ לתשלום
פרטי חשבון עבור תאריכים:						
777	פסגה	54,804.10	56,692.00	-1,887.90	45.44	₪ -857.86
778	גבע	20,331.30	20,858.10	-526.80	37.65	₪ -198.34
779	שפל	17,218.60	17,283.40	-64.80	31.07	₪ -20.13



ניצה פאלח - 7 - 14154699

סוג תעריף	סוג צריכה	קריאה קודמת	קריאה נוכחית	סה"כ צריכה בקוט"ש	מחיר לקוט"ש בא"ג	סה"כ לתשלום
פרטי חשבון עבור תאריכים:						
777	פסגה	18/09/20	21/10/20	0.00	45.44	0.00 ₪
778	גבע	16,700.90	16,700.90	0.00	37.65	0.00 ₪
779	שפל	14,757.90	14,757.90	0.00	31.07	0.00 ₪

סטימצקי - 9 - 14154699

סוג תעריף	סוג צריכה	קריאה קודמת	קריאה נוכחית	סה"כ צריכה בקוט"ש	מחיר לקוט"ש בא"ג	סה"כ לתשלום
פרטי חשבון עבור תאריכים:						
777	פסגה	18/09/20	21/10/20	0.00	45.44	0.00 ₪
778	גבע	5,891.70	5,891.70	0.00	37.65	0.00 ₪
779	שפל	3,900.20	3,900.20	0.00	31.07	0.00 ₪

מספרה קומה 1 - 12 - 14154699

סוג תעריף	סוג צריכה	קריאה קודמת	קריאה נוכחית	סה"כ צריכה בקוט"ש	מחיר לקוט"ש בא"ג	סה"כ לתשלום
פרטי חשבון עבור תאריכים:						
777	פסגה	18/09/20	21/10/20	-127.80	45.44	-58.07 ₪
778	גבע	15,254.50	15,308.00	-53.50	37.65	-20.14 ₪
779	שפל	14,646.50	14,653.30	-6.80	31.07	-2.11 ₪

סלולר - 14 - 14154699

סוג תעריף	סוג צריכה	קריאה קודמת	קריאה נוכחית	סה"כ צריכה בקוט"ש	מחיר לקוט"ש בא"ג	סה"כ לתשלום
פרטי חשבון עבור תאריכים:						
777	פסגה	8,561.90	9,089.10	-527.20	45.44	-239.56 ₪
778	גבע	2,670.50	2,771.70	-101.20	37.65	-38.10 ₪
779	שפל	3,445.40	3,493.20	-47.80	31.07	-14.85 ₪

ראשי שנאי 2 - 1 - 14155747

סוג תעריף	סוג צריכה	קריאה קודמת	קריאה נוכחית	סה"כ צריכה בקוט"ש	מחיר לקוט"ש בא"ג	סה"כ לתשלום
פרטי חשבון עבור תאריכים:						
777	פסגה	2,318,778.00	2,359,338.00	40,560.00	45.44	18,430.46 ₪
778	גבע	1,141,144.00	1,159,680.00	18,536.00	37.65	6,978.80 ₪
779	שפל	2,415,014.00	2,446,268.00	31,254.00	31.07	9,710.62 ₪



סופר מרקט - 2 - 14155747

סוג תעריף	סוג צריכה	קריאה קודמת	קריאה נוכחית	סה"כ צריכה בקוט"ש	מחיר לקוט"ש בא"ג	סה"כ לתשלום
פרטי חשבון עבור תאריכים:			21/10/20	18/09/20		
777	פסגה	1,389,646.40	1,417,005.20	-27,358.80	45.44	₪ -12,431.84
778	גבע	666,157.20	678,096.40	-11,939.20	37.65	₪ -4,495.11
779	שפל	1,466,035.20	1,487,818.80	-21,783.60	31.07	₪ -6,768.16

דני וולף - 1 - 15129210

סוג תעריף	סוג צריכה	קריאה קודמת	קריאה נוכחית	סה"כ צריכה בקוט"ש	מחיר לקוט"ש בא"ג	סה"כ לתשלום
פרטי חשבון עבור תאריכים:			21/10/20	18/09/20		
777	פסגה	6,665.30	6,889.50	-224.20	45.44	₪ -101.88
778	גבע	2,199.80	2,222.60	-22.80	37.65	₪ -8.58
779	שפל	1,079.80	1,081.20	-1.40	31.07	₪ -0.43

סנצורי 21 - 2 - 15129210

סוג תעריף	סוג צריכה	קריאה קודמת	קריאה נוכחית	סה"כ צריכה בקוט"ש	מחיר לקוט"ש בא"ג	סה"כ לתשלום
פרטי חשבון עבור תאריכים:			21/10/20	18/09/20		
777	פסגה	3,349.10	3,349.10	0.00	45.44	₪ 0.00
778	גבע	669.70	669.70	0.00	37.65	₪ 0.00
779	שפל	1,814.20	1,814.20	0.00	31.07	₪ 0.00

ד"ר עלי ותד - 3 - 15129210

סוג תעריף	סוג צריכה	קריאה קודמת	קריאה נוכחית	סה"כ צריכה בקוט"ש	מחיר לקוט"ש בא"ג	סה"כ לתשלום
פרטי חשבון עבור תאריכים:			21/10/20	18/09/20		
777	פסגה	10,440.50	10,841.60	-401.10	45.44	₪ -182.26
778	גבע	2,639.70	2,738.60	-98.90	37.65	₪ -37.24
779	שפל	1,940.30	1,945.70	-5.40	31.07	₪ -1.68

מעוז בן ארי רפואה - 4 - 15129210

סוג תעריף	סוג צריכה	קריאה קודמת	קריאה נוכחית	סה"כ צריכה בקוט"ש	מחיר לקוט"ש בא"ג	סה"כ לתשלום
פרטי חשבון עבור תאריכים:			21/10/20	18/09/20		
777	פסגה	7,136.20	7,651.50	-515.30	45.44	₪ -234.15
778	גבע	1,403.20	1,430.80	-27.60	37.65	₪ -10.39
779	שפל	1,292.70	1,296.70	-4.00	31.07	₪ -1.24



חב"ד - אגודות מוסדות נתניה - 10 - 15129210

סוג תעריף	סוג צריכה	קריאה קודמת	קריאה נוכחית	סה"כ צריכה בקוט"ש	מחיר לקוט"ש בא"ג	סה"כ לתשלום
פרטי חשבון עבור תאריכים:						
777	פסגה	18/09/20	21/10/20	-268.10	45.44	₪ -121.82
778	גבע	2,375.90	2,456.50	-80.60	37.65	₪ -30.35
779	שפל	2,030.40	2,105.80	-75.40	31.07	₪ -23.43

וטרינרית טלי ברגרין - 12 - 15129210

סוג תעריף	סוג צריכה	קריאה קודמת	קריאה נוכחית	סה"כ צריכה בקוט"ש	מחיר לקוט"ש בא"ג	סה"כ לתשלום
פרטי חשבון עבור תאריכים:						
777	פסגה	18/09/20	21/10/20	-956.60	45.44	₪ -434.68
778	גבע	4,979.10	5,126.20	-147.10	37.65	₪ -55.38
779	שפל	5,730.30	5,844.40	-114.10	31.07	₪ -35.45

קופת חולים מכבי - 13 - 15129210

סוג תעריף	סוג צריכה	קריאה קודמת	קריאה נוכחית	סה"כ צריכה בקוט"ש	מחיר לקוט"ש בא"ג	סה"כ לתשלום
פרטי חשבון עבור תאריכים:						
777	פסגה	18/09/20	21/10/20	-2,775.80	45.44	₪ -1,261.32
778	גבע	32,246.30	32,787.00	-540.70	37.65	₪ -203.57
779	שפל	70,400.10	71,822.50	-1,422.40	31.07	₪ -441.94

מתפרה - 14 - 15129210

סוג תעריף	סוג צריכה	קריאה קודמת	קריאה נוכחית	סה"כ צריכה בקוט"ש	מחיר לקוט"ש בא"ג	סה"כ לתשלום
פרטי חשבון עבור תאריכים:						
777	פסגה	18/09/20	21/10/20	-1,664.40	45.44	₪ -756.30
778	גבע	13,269.70	13,440.00	-170.30	37.65	₪ -64.12
779	שפל	21,018.80	21,018.80	0.00	31.07	₪ 0.00

קופת חולים כללית - 15 - 15129210

סוג תעריף	סוג צריכה	קריאה קודמת	קריאה נוכחית	סה"כ צריכה בקוט"ש	מחיר לקוט"ש בא"ג	סה"כ לתשלום
פרטי חשבון עבור תאריכים:						
777	פסגה	18/09/20	21/10/20	-5,582.00	45.44	₪ -2,536.46
778	גבע	61,471.20	63,048.00	-1,576.80	37.65	₪ -593.67
779	שפל	159,044.40	162,675.90	-3,631.50	31.07	₪ -1,128.31



איקספר 26 מיאל אגמים - 1 - 15129216

סוג תעריף	סוג צריכה	קריאה קודמת	קריאה נוכחית	סה"כ צריכה בקוט"ש	מחיר לקוט"ש בא"ג	סה"כ לתשלום
פרטי חשבון עבור תאריכים:			21/10/20	18/09/20		
777	פסגה	22,707.90	23,746.20	-1,038.30	45.44	₪ -471.80
778	גבע	5,884.00	6,051.60	-167.60	37.65	₪ -63.10
779	שפל	14,099.40	14,433.90	-334.50	31.07	₪ -103.93

שמואלי משה יחידה 406 - 6 - 15129216

סוג תעריף	סוג צריכה	קריאה קודמת	קריאה נוכחית	סה"כ צריכה בקוט"ש	מחיר לקוט"ש בא"ג	סה"כ לתשלום
פרטי חשבון עבור תאריכים:			21/10/20	18/09/20		
777	פסגה	25,108.20	26,174.70	-1,066.50	45.44	₪ -484.62
778	גבע	8,629.50	8,767.30	-137.80	37.65	₪ -51.88
779	שפל	8,240.00	8,249.20	-9.20	31.07	₪ -2.86

חדר כושר ספיס - 10 - 15129216

סוג תעריף	סוג צריכה	קריאה קודמת	קריאה נוכחית	סה"כ צריכה בקוט"ש	מחיר לקוט"ש בא"ג	סה"כ לתשלום
פרטי חשבון עבור תאריכים:			21/10/20	18/09/20		
777	פסגה	80,120.40	80,476.80	-356.40	45.44	₪ -161.95
778	גבע	46,582.60	46,812.20	-229.60	37.65	₪ -86.44
779	שפל	37,361.20	37,840.60	-479.40	31.07	₪ -148.95

שר פיטנס מזרחי - 14 - 15129216

סוג תעריף	סוג צריכה	קריאה קודמת	קריאה נוכחית	סה"כ צריכה בקוט"ש	מחיר לקוט"ש בא"ג	סה"כ לתשלום
פרטי חשבון עבור תאריכים:			21/10/20	18/09/20		
777	פסגה	29,538.40	29,569.20	-30.80	45.44	₪ -14.00
778	גבע	17,568.00	17,580.40	-12.40	37.65	₪ -4.67
779	שפל	8,019.20	8,022.00	-2.80	31.07	₪ -0.87

סה"כ לדיר:

פסגה	גבע	שפל	סה"כ	שיא ביקוש
15,427.50	10,828.70	9,571.20	35,827.40	179.28
₪ 7,010.26	₪ 4,077.01	₪ 2,973.77	₪ 14,061.03	

סה"כ צריכה
סה"כ לתשלום

200.95 ₪	תשלום קבוע	
14,261.98 ₪	סה"כ לתשלום	לא כולל מע"מ





התפלגות חיוב בש"ח לפי תעו"ז

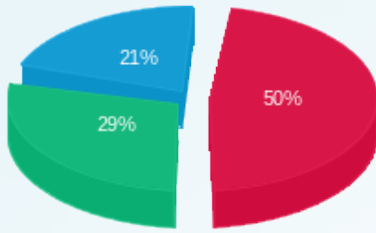

■ פסגה (7,010.26 ש"ח)
■ גבע (4,077.01 ש"ח)
■ שפל (2,973.77 ש"ח)

הסטוריית צריכה בקוט"ש

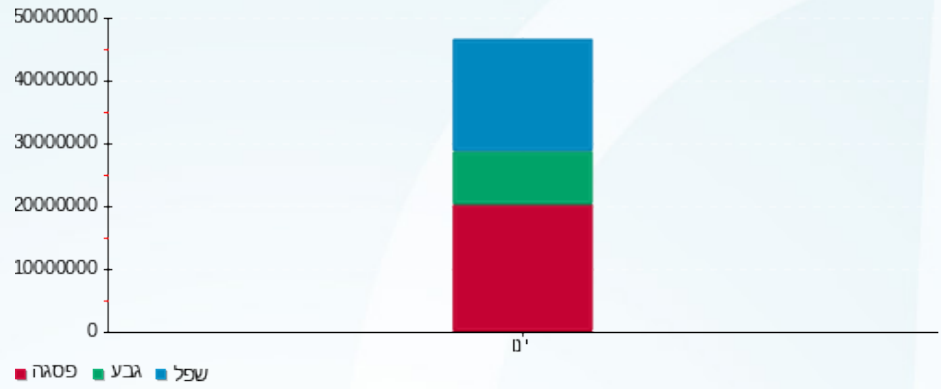



25/10/20 תאריך הפקה:
 21/10/20 תאריך קריאה נוכחית:
 18/09/20 תאריך קריאה קודמת:

שם דייר: קופת חולים כללית
 שם אתר: אגמים נתניה

לקוח/ה נכבד/ה, אנו מתכבדים להגיש את חישוב צריכת החשמל לתקופה 18/09/20 - 21/10/20:

15 - 15129210(3x200)

סוג תעריף	סוג צריכה	קריאה קודמת	קריאה נוכחית	סה"כ צריכה בקוט"ש	מחיר לקוט"ש בא"ג	סה"כ לתשלום
		18/09/20	21/10/20	פרטי חשבון עבור תאריכים:		
777	פסגה	165,454.60	171,036.60	5,582.00	45.44	2,536.46 ₪
778	גבע	61,471.20	63,048.00	1,576.80	37.65	593.67 ₪
779	שפל	159,044.40	162,675.90	3,631.50	31.07	1,128.31 ₪

סה"כ לדייר:

פסגה	גבע	שפל	סה"כ	שיא ביקוש
5,582.00	1,576.80	3,631.50	10,790.30	6.02
2,536.46 ₪	593.67 ₪	1,128.31 ₪	4,258.43 ₪	

סה"כ צריכה
 סה"כ לתשלום

200.95 ₪	תשלום קבוע	
24.30 ₪	תשלום עבור גודל חיבור בKVA (3x200)	
4,483.68 ₪	סה"כ לתשלום	לא כולל מע"מ

התפלגות חיוב בש"ח לפי תעו"ז

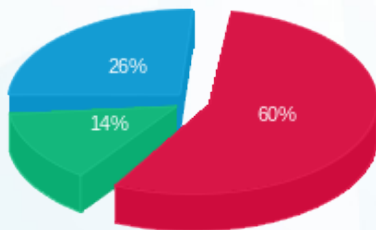

■ פסגה (2,536.46 ₪)
 ■ גבע (593.67 ₪)
 ■ שפל (1,128.31 ₪)

הסטוריית צריכה בקוט"ש

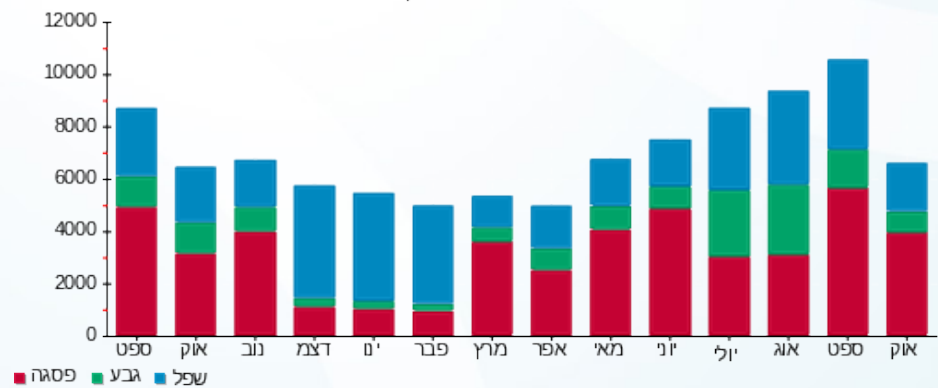

25/10/20 תאריך הפקה:
 21/10/20 תאריך קריאה נוכחית:
 18/09/20 תאריך קריאה קודמת:

שם דייר: רונן פד. ניהול פרויקטים בע"מ
 שם אתר: אגמים נתניה

לקוח/ה נכבד/ה, אנו מתכבדים להגיש את חישוב צריכת החשמל לתקופה 18/09/20 - 21/10/20:

רונן פד. ניהול פרויקטים בע"מ - 6 - 14154698(3x80)

סה"כ לתשלום	מחיר לקוט"ש בא"ג	סה"כ צריכה בקוט"ש	קריאה נוכחית	קריאה קודמת	סוג צריכה	סוג תעריף
			21/10/20	18/09/20		פרטי חשבון עבור תאריכים:
2,410.73 ₪	45.44	5,305.30	182,910.80	177,605.50	פסגה	777
586.47 ₪	37.65	1,557.70	61,655.50	60,097.80	גבע	778
914.11 ₪	31.07	2,942.10	128,709.70	125,767.60	שפל	779

סה"כ לדייר:

שיא ביקוש	סה"כ	שפל	גבע	פסגה	סה"כ צריכה
33.00	9,805.10	2,942.10	1,557.70	5,305.30	סה"כ לתשלום
	3,911.31 ₪	914.11 ₪	586.47 ₪	2,410.73 ₪	

200.95 ₪	תשלום קבוע	
9.72 ₪	תשלום עבור גודל חיבור בKVA (3x80)	
4,121.98 ₪	סה"כ לתשלום	לא כולל מע"מ

התפלגות חיוב בש"ח לפי תעו"ז

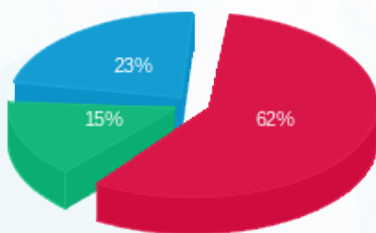

■ פסגה (2,410.73 ₪)
 ■ גבע (586.47 ₪)
 ■ שפל (914.11 ₪)

הסטוריית צריכה בקוט"ש

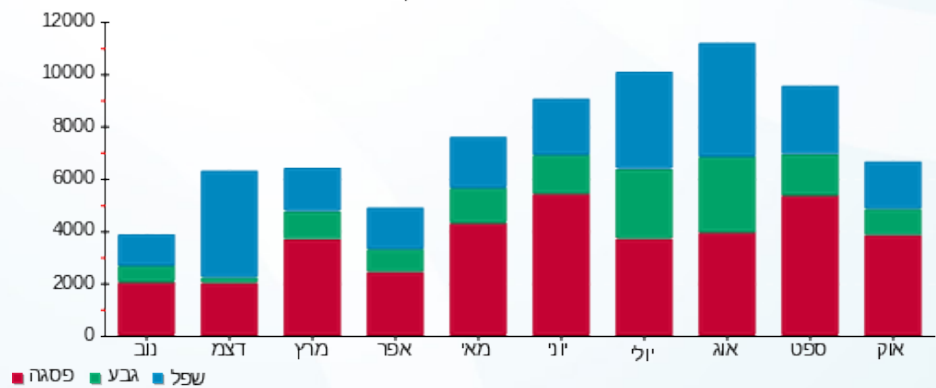



25/10/20 תאריך הפקה:
 21/10/20 תאריך קריאה נוכחית:
 18/09/20 תאריך קריאה קודמת:

שם דייר: שר פיטנס
 שם אתר: אגמים נתניה

לקוח/ה נכבד/ה, אנו מתכבדים להגיש את חישוב צריכת החשמל לתקופה 18/09/20 - 21/10/20:

שר פיטנס - 10 - 15129216 (3x250)

סוג תעריף	סוג צריכה	קריאה קודמת	קריאה נוכחית	סה"כ צריכה בקוט"ש	מחיר לקוט"ש בא"ג	סה"כ לתשלום
פרטי חשבון עבור תאריכים:						
777	פסגה	18/09/20	21/10/20	356.40	45.44	161.95 ₪
778	גבע	46,582.60	46,812.20	229.60	37.65	86.44 ₪
779	שפל	37,361.20	37,840.60	479.40	31.07	148.95 ₪

סה"כ לדייר:

פסגה	גבע	שפל	סה"כ	שיא ביקוש
356.40	229.60	479.40	1,065.40	27.28
161.95 ₪	86.44 ₪	148.95 ₪	397.34 ₪	

סה"כ צריכה
 סה"כ לתשלום

200.95 ₪	תשלום קבוע	
30.37 ₪	תשלום עבור גודל חיבור בKVA (3x250)	
628.66 ₪	סה"כ לתשלום	לא כולל מע"מ

התפלגות חיוב בש"ח לפי תעו"ז

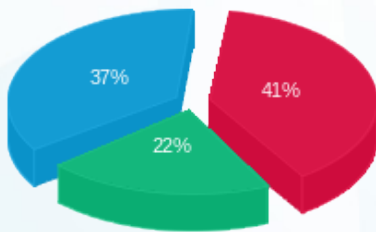

■ פסגה (161.95 ₪)
 ■ גבע (86.44 ₪)
 ■ שפל (148.95 ₪)

הסטוריית צריכה בקוט"ש

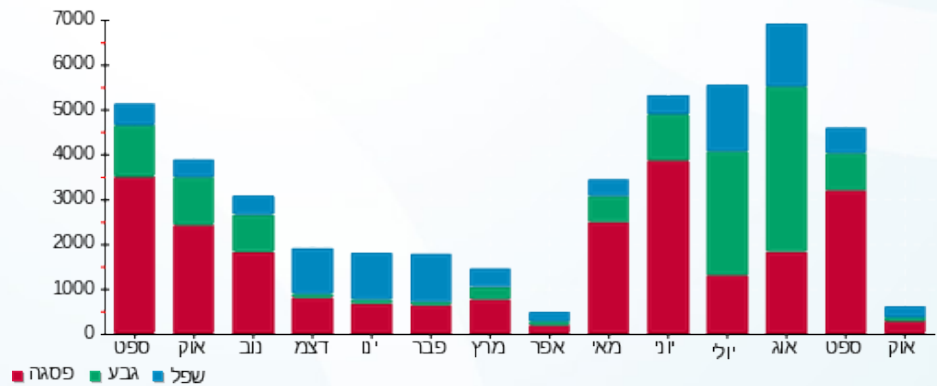

25/10/20 תאריך הפקה:
 21/10/20 תאריך קריאה נוכחית:
 18/09/20 תאריך קריאה קודמת:

שם דייר: שר פיטנס מזרחי
 שם אתר: אגמים נתניה

לקוח/ה נכבד/ה, אנו מתכבדים להגיש את חישוב צריכת החשמל לתקופה 18/09/20 - 21/10/20:

שר פיטנס מזרח - 14 - 15129216 (3x250)

סוג תעריף	סוג צריכה	קריאה קודמת	קריאה נוכחית	סה"כ צריכה בקוט"ש	מחיר לקוט"ש בא"ג	סה"כ לתשלום
פרטי חשבון עבור תאריכים:						
777	פסגה	18/09/20	21/10/20	30.80	45.44	14.00 ₪
778	גבע	17,568.00	17,580.40	12.40	37.65	4.67 ₪
779	שפל	8,019.20	8,022.00	2.80	31.07	0.87 ₪

סה"כ לדייר:

פסגה	גבע	שפל	סה"כ	שיא ביקוש
30.80	12.40	2.80	46.00	17.32
14.00 ₪	4.67 ₪	0.87 ₪	19.53 ₪	

סה"כ צריכה
 סה"כ לתשלום

200.95 ₪	תשלום קבוע	
30.37 ₪	תשלום עבור גודל חיבור בKVA (3x250)	
250.85 ₪	סה"כ לתשלום	לא כולל מע"מ

התפלגות חיוב בש"ח לפי תעו"ז

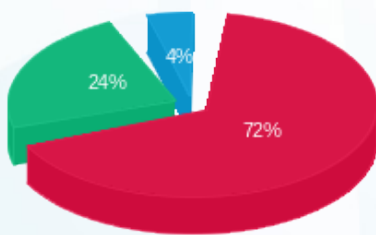

פסגה (14.00 ₪)
 גבע (4.67 ₪)
 שפל (0.87 ₪)

הסטוריית צריכה בקוט"ש

