



25/10/20 תאריך הפקה:
 12/10/20 תאריך קריאה נוכחית:
 11/09/20 תאריך קריאה קודמת:

שם דייר: אינטרטק בע"מ
 שם אתר: בית התמר

לקוח/ה נכבד/ה, אנו מתכבדים להגיש את חישוב צריכת החשמל לתקופה 12/10/20 - 11/09/20:

אינטרטק בע"מ - 3 - 16224966 (3x50)

סוג תעריף	סוג צריכה	קריאה קודמת	קריאה נוכחית	סה"כ צריכה בקוט"ש	מחיר לקוט"ש בא"ג	סה"כ לתשלום
פרטי חשבון עבור תאריכים:			12/10/20	11/09/20		
777	פסגה	17,585.79	18,255.30	669.50	45.44	304.22 ₪
778	גבע	4,040.83	4,137.60	96.77	37.65	36.43 ₪
779	שפל	14,931.01	15,152.45	221.44	31.07	68.80 ₪

ק. 4 מרכז נכס 65 מ - 4 - 16224966 (0x0)

סוג תעריף	סוג צריכה	קריאה קודמת	קריאה נוכחית	סה"כ צריכה בקוט"ש	מחיר לקוט"ש בא"ג	סה"כ לתשלום
פרטי חשבון עבור תאריכים:			12/10/20	11/09/20		
777	פסגה	1,048.45	1,065.90	-17.45	45.44	-7.93 ₪
778	גבע	357.90	364.45	-6.55	37.65	-2.47 ₪
779	שפל	1,498.75	1,514.15	-15.40	31.07	-4.78 ₪

סה"כ לדירה:

פסגה	גבע	שפל	סה"כ	שיא ביקוש
652.05	90.22	206.04	948.31	32.59
296.29 ₪	33.97 ₪	64.02 ₪	394.28 ₪	

סה"כ צריכה
 סה"כ לתשלום

50.00 ₪	תשלום קבוע	
5.72 ₪	תשלום עבור גודל חיבור בKVA (3x50)	
449.99 ₪	סה"כ לתשלום	לא כולל מע"מ

התפלגות חיוב בש"ח לפי תע"ז

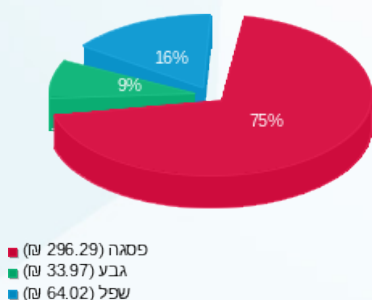

הסטוריית צריכה בקוט"ש

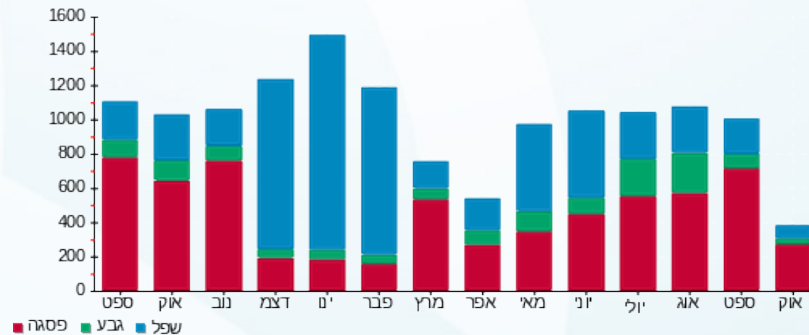



25/10/20

תאריך הפקדה:

שם דייר: אפרים רוגובין בע"מ

12/10/20

תאריך קריאה נוכחית:

שם אתר: בית התמר

11/09/20

תאריך קריאה קודמת:

לקוח/ה נכבד/ה, אנו מתכבדים להגיש את חישוב צריכת החשמל לתקופה 12/10/20 - 11/09/20:

ק. 4 צפון נכס 243 מ - 1 - 16224966(3x100)

סוג תעריף	סוג צריכה	קריאה קודמת	קריאה נוכחית	סה"כ צריכה בקוט"ש	מחיר לקוט"ש בא"ג	סה"כ לתשלום
פרטי חשבון עבור תאריכים:						
777	פסגה	11/09/20	12/10/20	4.10	45.44	1.86 ₪
778	גבע	388.50	388.50	0.00	37.65	0.00 ₪
779	שפל	1,514.90	1,514.90	0.00	31.07	0.00 ₪

סה"כ לדיר:

פסגה	גבע	שפל	סה"כ	שיא ביקוש
4.10	0.00	0.00	4.10	1.59
1.86 ₪	0.00 ₪	0.00 ₪	1.86 ₪	

סה"כ צריכה

סה"כ לתשלום

50.00 ₪	תשלום קבוע	
22.87 ₪	תשלום עבור גודל חיבור בKVA (3x100)	
74.73 ₪	סה"כ לתשלום	לא כולל מע"מ

התפלגות חיוב בש"ח לפי תעו"ז

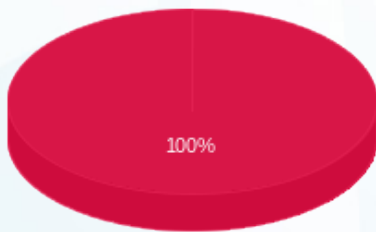

פסגה (1.86 ₪)
גבע (0.00 ₪)
שפל (0.00 ₪)

הסטוריית צריכה בקוט"ש

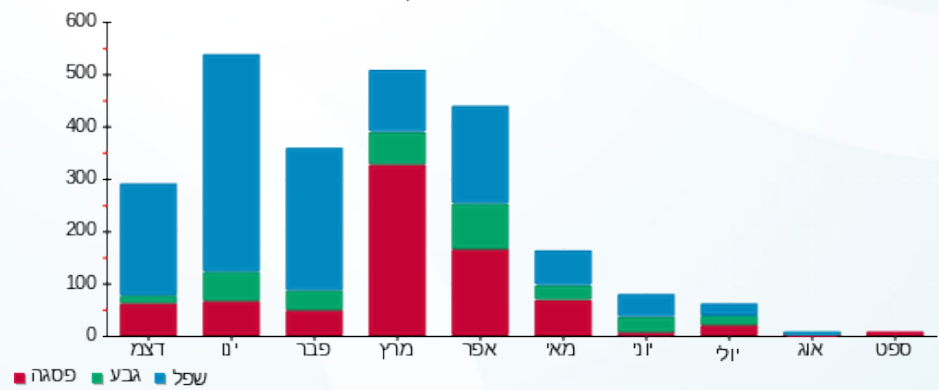



25/10/20

תאריך הפקדה:

שם דייר: תדהר בניה

12/10/20

תאריך קריאה נוכחית:

שם אתר: בית התמר

11/09/20

תאריך קריאה קודמת:

לקוח/ה נכבד/ה, אנו מתכבדים להגיש את חישוב צריכת החשמל לתקופה 12/10/20 - 11/09/20:

תדהר בניה - 2 - 16224966 (3x100)

סוג תעריף	סוג צריכה	קריאה קודמת	קריאה נוכחית	סה"כ צריכה בקוט"ש	מחיר לקוט"ש בא"ג	סה"כ לתשלום
פרטי חשבון עבור תאריכים:						
777	פסגה	11/09/20	12/10/20	586.30	45.44	266.41 ₪
778	גבע	1,303.10	1,533.70	230.60	37.65	86.82 ₪
779	שפל	2,798.90	3,281.50	482.60	31.07	149.94 ₪

סה"כ לדיר:

פסגה	גבע	שפל	סה"כ	שיא ביקוש
586.30	230.60	482.60	1,299.50	6.80
266.41 ₪	86.82 ₪	149.94 ₪	503.18 ₪	

סה"כ צריכה

סה"כ לתשלום

50.00 ₪	תשלום קבוע	
11.43 ₪	תשלום עבור גודל חיבור בKVA (3x100)	
564.61 ₪	סה"כ לתשלום	לא כולל מע"מ

התפלגות חיוב בש"ח לפי תעו"ז

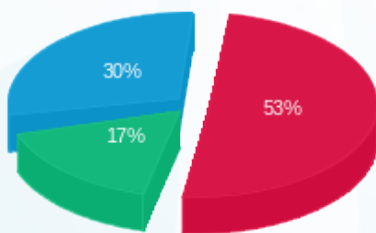

■ פסגה (266.41 ₪)
■ גבע (86.82 ₪)
■ שפל (149.94 ₪)

הסטוריית צריכה בקוט"ש

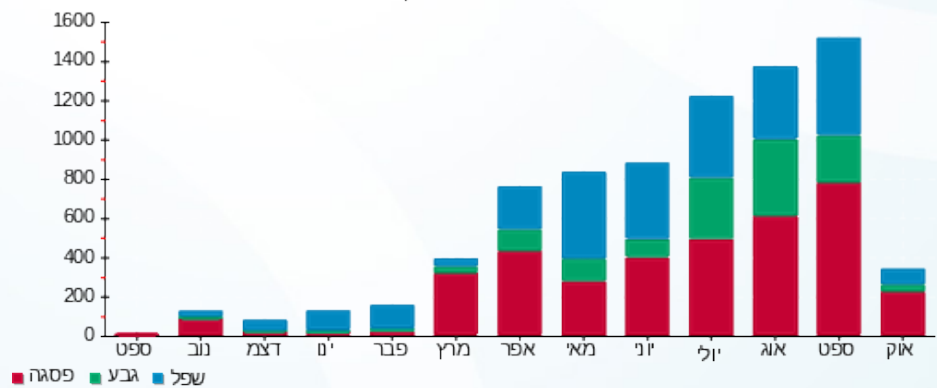

25/10/20 תאריך הפקה:
 12/10/20 תאריך קריאה נוכחית:
 11/09/20 תאריך קריאה קודמת:

שם דייר: תדהר השקעות ג.ב בע"מ
 שם אתר: בית התמר

לקוח/ה נכבד/ה, אנו מתכבדים להגיש את חישוב צריכת החשמל לתקופה 12/10/20 - 11/09/20:

ק. 4 צפון נכס 243 מ - 1 - 16224966(3x100)

סוג תעריף	סוג צריכה	קריאה קודמת	קריאה נוכחית	סה"כ צריכה בקוט"ש	מחיר לקוט"ש בא"ג	סה"כ לתשלום
			12/10/20	11/09/20	פרטי חשבון עבור תאריכים:	
777	פסגה	942.50	946.60	4.10	45.44	1.86 ₪
778	גבע	388.50	388.50	0.00	37.65	0.00 ₪
779	שפל	1,514.90	1,514.90	0.00	31.07	0.00 ₪

תדהר השקעות ג.ב בע"מ (מרכז 65 מ"ר) - 4 - 16224966(0x0)

סוג תעריף	סוג צריכה	קריאה קודמת	קריאה נוכחית	סה"כ צריכה בקוט"ש	מחיר לקוט"ש בא"ג	סה"כ לתשלום
			12/10/20	11/09/20	פרטי חשבון עבור תאריכים:	
777	פסגה	1,048.45	1,065.90	17.45	45.44	7.93 ₪
778	גבע	357.90	364.45	6.55	37.65	2.47 ₪
779	שפל	1,498.75	1,514.15	15.40	31.07	4.78 ₪

סה"כ לדיר:

פסגה	גבע	שפל	סה"כ	שיא ביקוש
21.55	6.55	15.40	43.50	32.59
₪ 9.79	₪ 2.47	₪ 4.78	₪ 17.04	

סה"כ צריכה
 סה"כ לתשלום

50.00 ₪	תשלום קבוע	
22.87 ₪	תשלום עבור גודל חיבור בKVA (3x100)	
89.91 ₪	סה"כ לתשלום	לא כולל מע"מ

התפלגות חיוב בש"ח לפי תע"ז

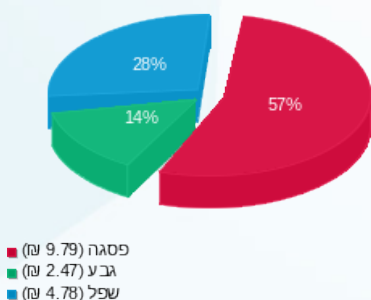

הסטוריית צריכה בקוט"ש

