

25/10/20 תאריך הפקה:
 21/10/20 תאריך קריאה נוכחית:
 01/10/20 תאריך קריאה קודמת:

שם דייר: אגם יפעת ויותם - 2031B
 שם אתר: קיבוץ להבות חביבה

לקוח/ה נכבד/ה, אנו מתכבדים להגיש את חישוב צריכת החשמל לתקופה 01/10/20 - 21/10/20:

אגם יפעת ויותם - 1 - 81025663 (0x0) - 2031B

סוג תעריף	סוג צריכה	קריאה קודמת	קריאה נוכחית	סה"כ צריכה בקוט"ש	מחיר לקוט"ש בא"ג	סה"כ לתשלום
פרטי חשבון עבור תאריכים:		01/10/20	21/10/20			
767		71,068.35	71,389.81	321.46	44.84	144.14 ₪

סה"כ לדייר:

סה"כ	שיא ביקוש
321.46	7.24
144.14 ₪	

19.97 ₪	תשלום קבוע תשלום עבור גודל חיבור בKVA (0x0) סה"כ מע"מ 17.00%	ת.ד 341
0.00 ₪		
164.11 ₪		
27.90 ₪		
192.01 ₪	סה"כ לתשלום	כולל מע"מ

התפלגות חיוב בש"ח לפי תעו"ז

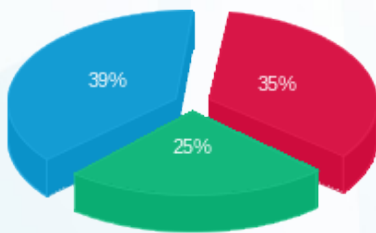

פסגה (₪ 50.68)
 גבע (₪ 36.59)
 שפל (₪ 56.88)

הסטוריית צריכה בקוט"ש

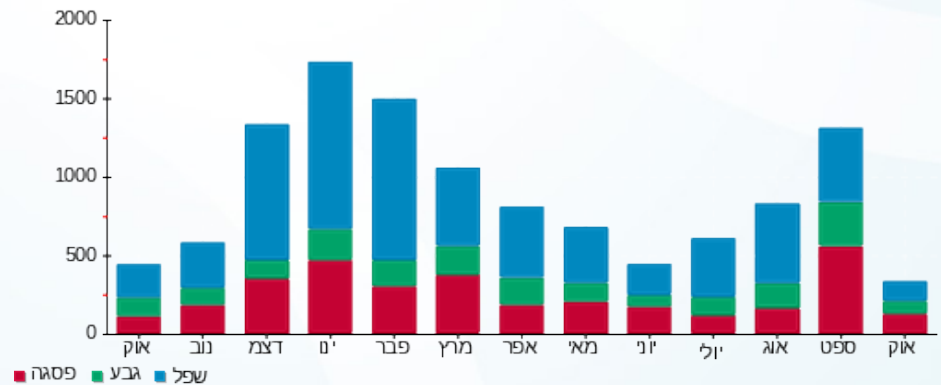

25/10/20 תאריך הפקה:
 21/10/20 תאריך קריאה נוכחית:
 01/10/20 תאריך קריאה קודמת:

שם דייר: אגרנט אוהד וניצן - 3681B
 שם אתר: קיבוץ להבות חביבה

לקוח/ה נכבד/ה, אנו מתכבדים להגיש את חישוב צריכת החשמל לתקופה 01/10/20 - 21/10/20:

אגרנט אוהד וניצן - 1 - (0x0)81024429 - 3681B

סוג תעריף	סוג צריכה	קריאה קודמת	קריאה נוכחית	סה"כ צריכה בקוט"ש	מחיר לקוט"ש בא"ג	סה"כ לתשלום
פרטי חשבון עבור תאריכים:		01/10/20	21/10/20			
767		76,544.04	77,103.52	559.48	44.84	250.87 ₪

סה"כ לדייר:

שיא ביקוש	סה"כ
8.46	559.48
	250.87 ₪

19.97 ₪	תשלום קבוע תשלום עבור גודל חיבור בKVA (0x0) סה"כ מע"מ 17.00%	
0.00 ₪		
270.84 ₪		
46.04 ₪		
316.88 ₪	סה"כ לתשלום	כולל מע"מ

התפלגות חיוב בש"ח לפי תעו"ז

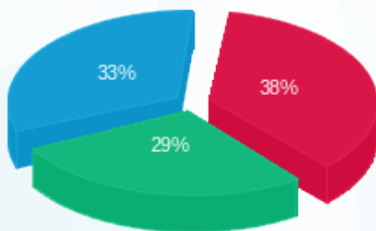

פסגה (94.20 ₪)
 גבע (73.18 ₪)
 שפל (83.49 ₪)

הסטוריית צריכה בקוט"ש

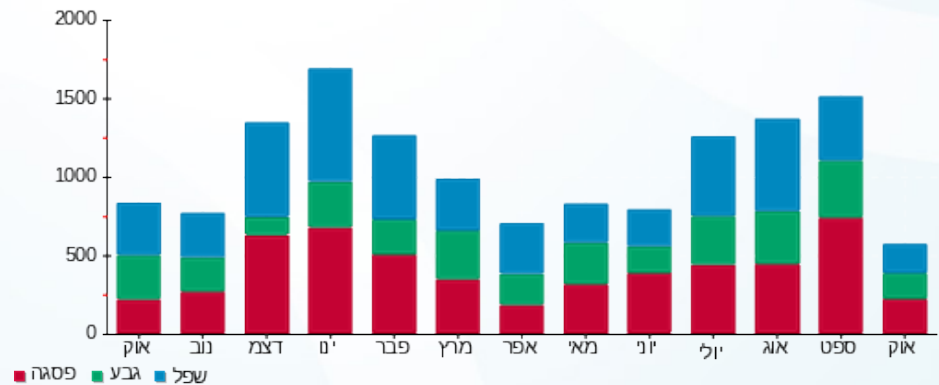

25/10/20 תאריך הפקה:
 21/10/20 תאריך קריאה נוכחי:
 01/10/20 תאריך קריאה קודמת:

שם דייר: אדר אליקו ורויטל - 3391K
 שם אתר: קיבוץ להבות חביבה

לקוח/ה נכבד/ה, אנו מתכבדים להגיש את חישוב צריכת החשמל לתקופה 01/10/20 - 21/10/20:

אדר אליקו ורויטל - 1 - 81026353 (0x0) - 3391K

סוג תעריף	סוג צריכה	קריאה קודמת	קריאה נוכחית	סה"כ צריכה בקוט"ש	מחיר לקוט"ש בא"ג	סה"כ לתשלום
פרטי חשבון עבור תאריכים:						
777	פסגה	01/10/20	21/10/20	140.77	45.44	63.97 ₪
778	גבע	13,923.49	14,034.03	110.53	37.65	41.62 ₪
779	שפל	31,825.18	32,030.62	205.44	31.07	63.83 ₪

סה"כ לדייר:

פסגה	גבע	שפל	סה"כ	שיא ביקוש
140.77	110.53	205.44	456.74	4.74
63.97 ₪	41.62 ₪	63.83 ₪	169.41 ₪	

סה"כ צריכה
 סה"כ לתשלום

ת.ד. 229	תשלום קבוע	63.10 ₪
	תשלום עבור גודל חיבור בKVA (0x0)	0.00 ₪
	סה"כ	205.51 ₪
	מע"מ 17.00%	34.94 ₪
כולל מע"מ	סה"כ לתשלום	240.45 ₪

התפלגות חיוב בש"ח לפי תעו"ז

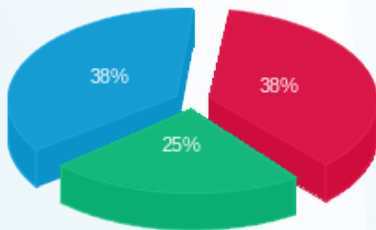

פסגה (63.97 ₪)
 גבע (41.62 ₪)
 שפל (63.83 ₪)

הסטוריית צריכה בקוט"ש

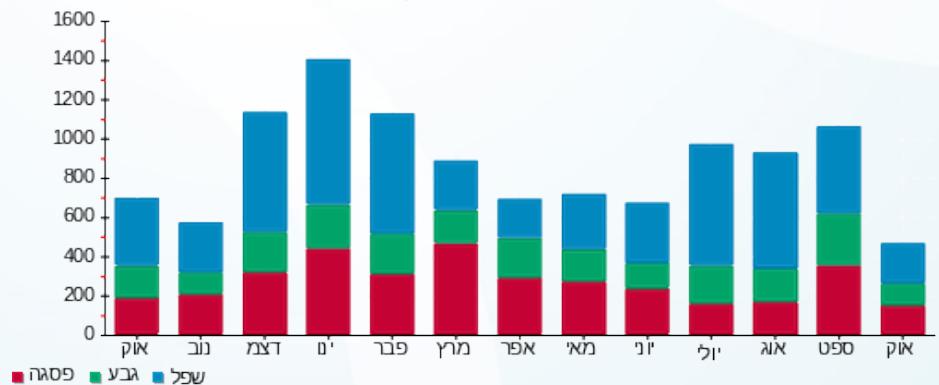

25/10/20 תאריך הפקה:
 21/10/20 תאריך קריאה נוכחית:
 01/10/20 תאריך קריאה קודמת:

שם דייר: אהרון דבי ויעקב - 3622B
 שם אתר: קיבוץ להבות חביבה

לקוח/ה נכבד/ה, אנו מתכבדים להגיש את חישוב צריכת החשמל לתקופה 01/10/20 - 21/10/20:

אהרון דבי ויעקב - 1 - (0x0)81026049 - 3622B

סוג תעריף	סוג צריכה	קריאה קודמת	קריאה נוכחית	סה"כ צריכה בקוט"ש	מחיר לקוט"ש בא"ג	סה"כ לתשלום
פרטי חשבון עבור תאריכים:						
777	פסגה	01/10/20	21/10/20	260.95	45.44	118.58 ₪
778	גבע	12,255.99	12,387.64	131.64	37.65	49.56 ₪
779	שפל	27,761.92	27,977.31	215.39	31.07	66.92 ₪

סה"כ לדייר:

פסגה	גבע	שפל	סה"כ	שיא ביקוש
260.95	131.64	215.39	607.98	6.50
118.58 ₪	49.56 ₪	66.92 ₪	235.06 ₪	

סה"כ צריכה
 סה"כ לתשלום

258 ת.ד.	תשלום קבוע	36.10 ₪
	תשלום עבור גודל חיבור בKVA (0x0)	0.00 ₪
	סה"כ	271.16 ₪
	מע"מ 17.00%	46.10 ₪
כולל מע"מ	סה"כ לתשלום	317.26 ₪

התפלגות חיוב בש"ח לפי תעו"ז

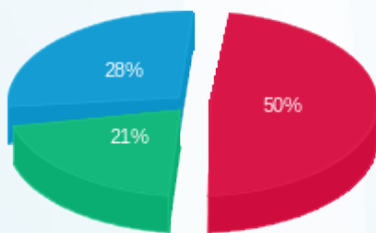

פסגה (118.58 ₪) - 28%
 גבע (49.56 ₪) - 21%
 שפל (66.92 ₪) - 50%

הסטוריית צריכה בקוט"ש

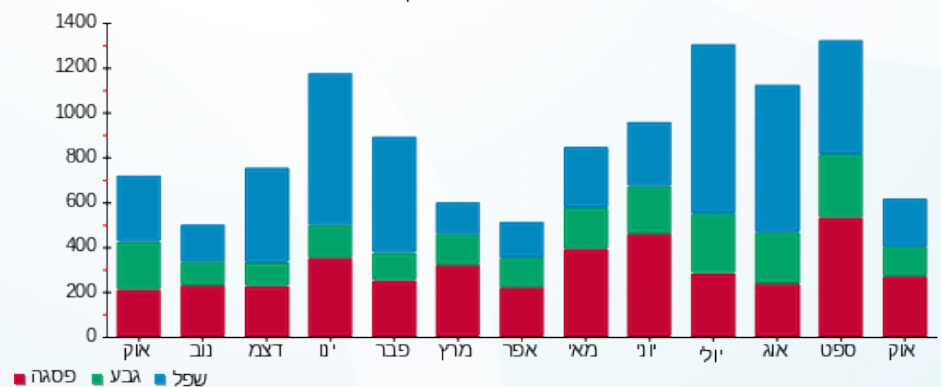

25/10/20 תאריך הפקה:
 21/10/20 תאריך קריאה נוכחית:
 01/10/20 תאריך קריאה קודמת:

שם דייר: אופשטיין הילה ואלעד - 2752A
 שם אתר: קיבוץ להבות חביבה

לקוח/ה נכבד/ה, אנו מתכבדים להגיש את חישוב צריכת החשמל לתקופה 01/10/20 - 21/10/20:

אופשטיין הילה ואלעד - 1 - 81025705 (0x0) - 2752A

סוג תעריף	סוג צריכה	קריאה קודמת	קריאה נוכחית	סה"כ צריכה בקוט"ש	מחיר לקוט"ש בא"ג	סה"כ לתשלום
פרטי חשבון עבור תאריכים:		01/10/20	21/10/20			
767		101,161.98	102,446.53	1,284.55	44.84	575.99 ₪

סה"כ לדייר:

שיא ביקוש	סה"כ
10.76	1,284.55
	575.99 ₪

ת.ד 7	תשלום קבוע	סה"כ לתשלום
19.97 ₪		
0.00 ₪		
595.96 ₪	תשלום עבור גודל חיבור ב-KVA (0x0)	
101.31 ₪	סה"כ	
	מע"מ 17.00%	
697.27 ₪	סה"כ לתשלום	כולל מע"מ

התפלגות חיוב בש"ח לפי תעו"ז

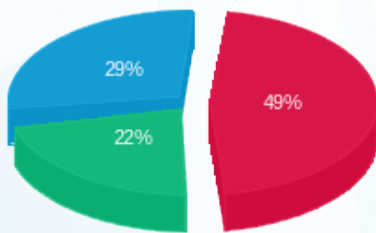

פסגה (282.32 ₪)
 גבע (127.57 ₪)
 שפל (166.10 ₪)

הסטוריית צריכה בקוט"ש

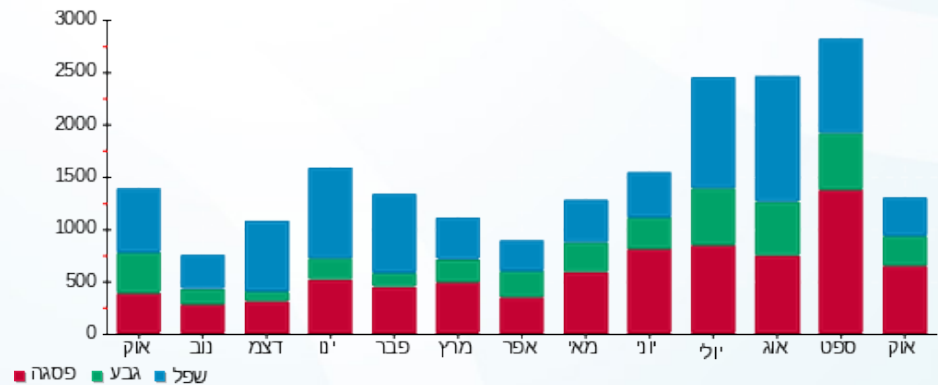

25/10/20 תאריך הפקה:
 21/10/20 תאריך קריאה נוכחית:
 01/10/20 תאריך קריאה קודמת:

שם דייר: אורי וסילביה - 2782A
 שם אתר: קיבוץ להבות חביבה

לקוח/ה נכבד/ה, אנו מתכבדים להגיש את חישוב צריכת החשמל לתקופה 01/10/20 - 21/10/20:

חדש אורי וסילביה - 1 - 81025458(0x0) - 2782A

סוג תעריף	סוג צריכה	קריאה קודמת	קריאה נוכחית	סה"כ צריכה בקוט"ש	מחיר לקוט"ש בא"ג	סה"כ לתשלום
פרטי חשבון עבור תאריכים:		01/10/20	21/10/20			
767		146,558.56	147,378.43	819.87	44.84	367.63 ₪

סה"כ לדייר:

סה"כ	שיא ביקוש
819.87	6.14
367.63 ₪	

19.97 ₪	תשלום קבוע תשלום עבור גודל חיבור בKVA (0x0) סה"כ מע"מ 17.00%	ת.ד 374
0.00 ₪		
387.60 ₪		
65.89 ₪		
453.49 ₪	סה"כ לתשלום	כולל מע"מ

התפלגות חיוב בש"ח לפי תעו"ז

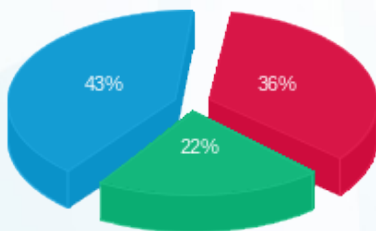

פסגה (130.55 ₪) ■
 גבע (80.45 ₪) ■
 שפל (156.63 ₪) ■

הסטוריית צריכה בקוט"ש

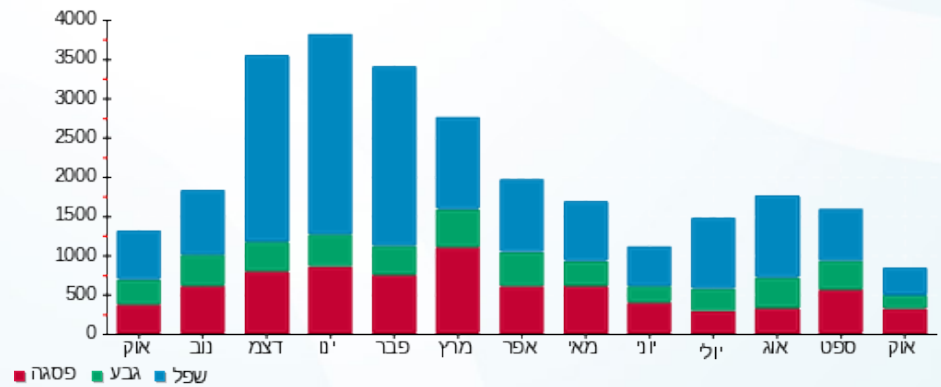

25/10/20 תאריך הפקה:
 21/10/20 תאריך קריאה נוכחית:
 01/10/20 תאריך קריאה קודמת:

שם דייר: אושמן ברכה (דייר נחמני משה) - 3113K
 שם אתר: קיבוץ להבות חביבה

לקוח/ה נכבד/ה, אנו מתכבדים להגיש את חישוב צריכת החשמל לתקופה 01/10/20 - 21/10/20:

אושמן ברכה (דייר נחמני משה) - 1 - 3113K - (0x0)81026484

סה"כ לתשלום	מחיר לקוט"ש בא"ג	סה"כ צריכה בקוט"ש	קריאה נוכחית	קריאה קודמת	סוג צריכה	סוג תעריף
			21/10/20	01/10/20	פרטי חשבון עבור תאריכים:	
100.28 ₪	45.44	220.68	7,542.66	7,321.98	פסגה	777
61.95 ₪	37.65	164.53	6,111.44	5,946.90	גבע	778
47.17 ₪	31.07	151.82	18,066.29	17,914.47	שפל	779

סה"כ לדייר:

שיא ביקוש	סה"כ	שפל	גבע	פסגה	סה"כ צריכה
6.12	537.04	151.82	164.53	220.68	סה"כ לתשלום
	209.40 ₪	47.17 ₪	61.95 ₪	100.28 ₪	

36.10 ₪	תשלום קבוע תשלום עבור גודל חיבור KVA (0x0) סה"כ מע"מ 17.00%	ת.ד. 357
0.00 ₪		
245.50 ₪		
41.73 ₪		
287.23 ₪	סה"כ לתשלום	כולל מע"מ

התפלגות חיוב בש"ח לפי תעו"ז

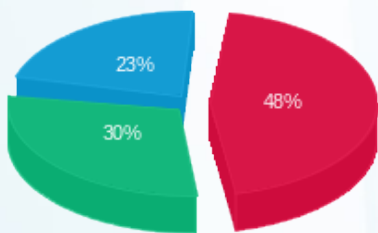

פסגה (100.28 ₪)
 גבע (61.95 ₪)
 שפל (47.17 ₪)

הסטוריית צריכה בקוט"ש

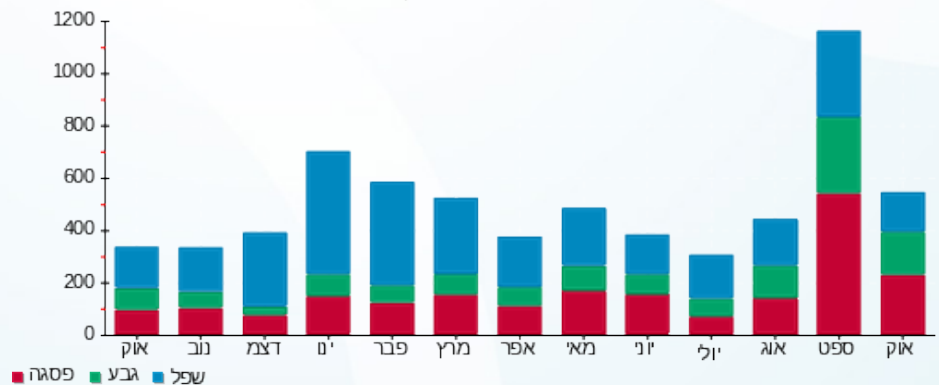

25/10/20 תאריך הפקה:
 21/10/20 תאריך קריאה נוכחית:
 01/10/20 תאריך קריאה קודמת:

שם דייר: אושמן מיה ופיני - 3541B
 שם אתר: קיבוץ להבות חביבה

לקוח/ה נכבד/ה, אנו מתכבדים להגיש את חישוב צריכת החשמל לתקופה 01/10/20 - 21/10/20:

אושמן מיה ופיני - 1 - 81025171 (0x0) - 3541B

סוג תעריף	סוג צריכה	קריאה קודמת	קריאה נוכחית	סה"כ צריכה בקוט"ש	מחיר לקוט"ש בא"ג	סה"כ לתשלום
פרטי חשבון עבור תאריכים:		01/10/20	21/10/20			
767		96,957.62	97,655.53	697.91	44.84	312.94 ₪

סה"כ לדייר:

שיא ביקוש	סה"כ
5.49	697.91
	312.94 ₪

19.97 ₪	תשלום קבוע תשלום עבור גודל חיבור בKVA (0x0) סה"כ מע"מ 17.00%	ת.ד 373
0.00 ₪		
332.91 ₪		
56.60 ₪		
389.51 ₪	סה"כ לתשלום	כולל מע"מ

התפלגות חיוב בש"ח לפי תעו"ז

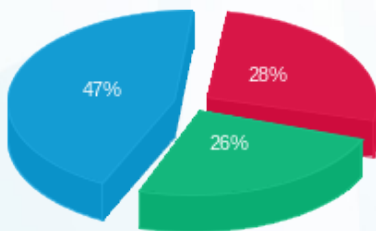

פסגה (86.93 ₪)
 גבע (80.43 ₪)
 שפל (145.58 ₪)

הסטוריית צריכה בקוט"ש

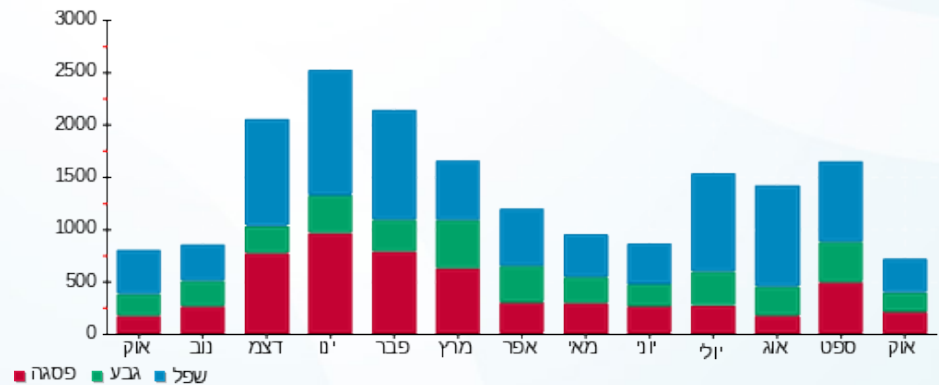

25/10/20 תאריך הפקה:
 21/10/20 תאריך קריאה נוכחית:
 01/10/20 תאריך קריאה קודמת:

שם דייר: אושרוב רפי ודומיניק - 3401K
 שם אתר: קיבוץ להבות חביבה

לקוח/ה נכבד/ה, אנו מתכבדים להגיש את חישוב צריכת החשמל לתקופה 01/10/20 - 21/10/20:

אשרוב רפי ודומיניק - 1 - (0x0)81025802 - 3401K

סוג תעריף	סוג צריכה	קריאה קודמת	קריאה נוכחית	סה"כ צריכה בקוט"ש	מחיר לקוט"ש בא"ג	סה"כ לתשלום
פרטי חשבון עבור תאריכים:		01/10/20	21/10/20			
767		49,002.26	49,328.69	326.43	44.84	146.37 ₪

סה"כ לדייר:

שיא ביקוש	סה"כ
3.69	326.43
	146.37 ₪

ת.ד	תשלום קבוע	סה"כ לתשלום
340	19.97 ₪	
	0.00 ₪	
	166.34 ₪	
	28.28 ₪	
	194.62 ₪	
		17.00% מע"מ
		תשלום עבור גודל חיבור בKVA (0x0)
		סל"כ
		כולל מע"מ

התפלגות חיוב בש"ח לפי תעו"ז

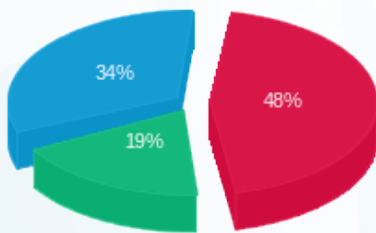

פסגה (₪ 69.80)
 גבע (₪ 27.42)
 שפל (₪ 49.15)

הסטוריית צריכה בקוט"ש

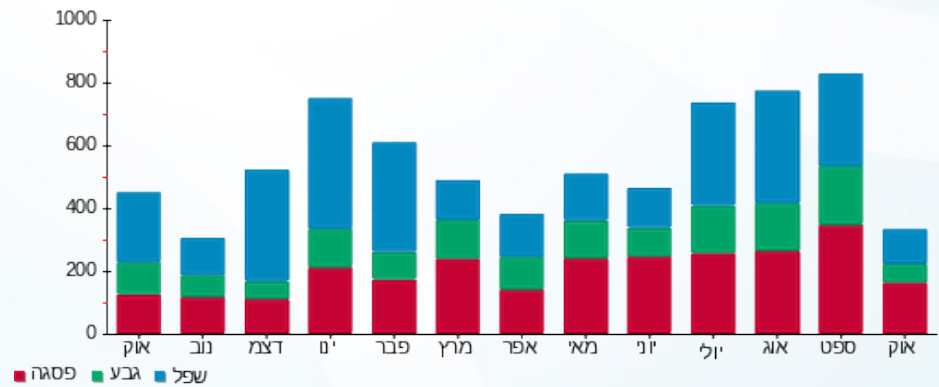

25/10/20 תאריך הפקה:
 21/10/20 תאריך קריאה נוכחית:
 01/10/20 תאריך קריאה קודמת:

שם דייר: איזון נחשון - 3172K
 שם אתר: קיבוץ להבות חביבה

לקוח/ה נכבד/ה, אנו מתכבדים להגיש את חישוב צריכת החשמל לתקופה 01/10/20 - 21/10/20:

איזון נחשון - 1 - (0x0)81026479 - 3172K

סוג תעריף	סוג צריכה	קריאה קודמת	קריאה נוכחית	סה"כ צריכה בקוט"ש	מחיר לקוט"ש בא"ג	סה"כ לתשלום
פרטי חשבון עבור תאריכים:		01/10/20	21/10/20			
757		33,715.20	33,880.46	165.26	44.84	74.10 ₪

סה"כ לדייר:

שיא ביקוש	סה"כ
3.92	165.26
	74.10 ₪

ת.ד	תשלום קבוע	סה"כ לתשלום
349	18.78 ₪	
	0.00 ₪	
	92.88 ₪	
	15.79 ₪	
	108.67 ₪	
		17.00% מע"מ
		תשלום עבור גודל חיבור בKVA (0x0)
		כולל מע"מ

התפלגות חיוב בש"ח לפי תעו"ז

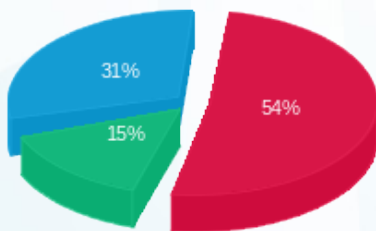

פסגה (40.0004 ₪) ■
 גבע (11.19 ₪) ■
 שפל (22.91 ₪) ■

הסטוריית צריכה בקוט"ש

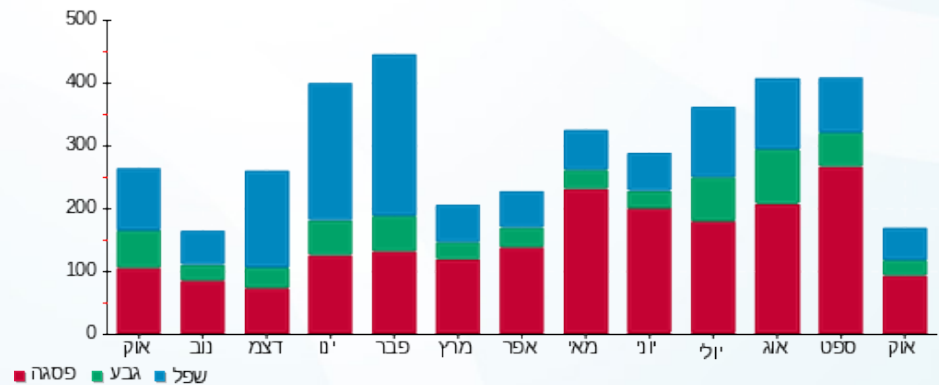



25/10/20 תאריך הפקה:
 21/10/20 תאריך קריאה נוכחית:
 01/10/20 תאריך קריאה קודמת:

שם דייר: אייכלר גדליה - 3432K
 שם אתר: קיבוץ להבות חביבה

לקוח/ה נכבד/ה, אנו מתכבדים להגיש את חישוב צריכת החשמל לתקופה 01/10/20 - 21/10/20:

אייכלר גדליה - 1 - 81025649 (0x0) - 3432K

סוג תעריף	סוג צריכה	קריאה קודמת	קריאה נוכחית	סה"כ צריכה בקוט"ש	מחיר לקוט"ש בא"ג	סה"כ לתשלום
פרטי חשבון עבור תאריכים:						
777	פסגה	01/10/20	21/10/20	63.72	45.44	28.96 ₪
778	גבע	3,414.78	3,453.82	39.04	37.65	14.70 ₪
779	שפל	12,016.39	12,090.30	73.91	31.07	22.97 ₪

סה"כ לדייר:

פסגה	גבע	שפל	סה"כ	שיא ביקוש
63.72	39.04	73.91	176.68	3.59
28.96 ₪	14.70 ₪	22.97 ₪	66.62 ₪	

סה"כ צריכה
 סה"כ לתשלום

ת.ד 318	תשלום קבוע	36.10 ₪
	תשלום עבור גודל חיבור בKVA (0x0)	0.00 ₪
	סה"כ	102.72 ₪
	מע"מ 17.00%	17.46 ₪
כולל מע"מ	סה"כ לתשלום	120.18 ₪

התפלגות חיוב בש"ח לפי תעו"ז

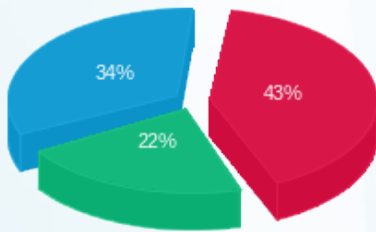

פסגה (28.96 ₪) ■
 גבע (14.70 ₪) ■
 שפל (22.97 ₪) ■

הסטוריית צריכה בקוט"ש

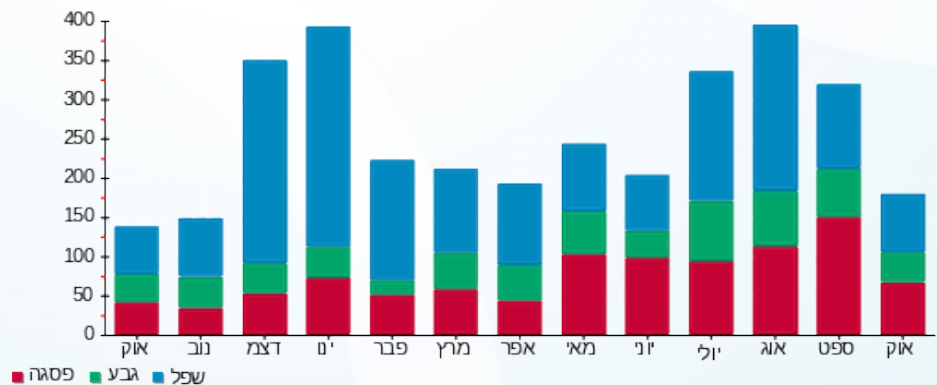



25/10/20 תאריך הפקה:
 21/10/20 תאריך קריאה נוכחית:
 01/10/20 תאריך קריאה קודמת:

שם דייר: אייכלר שמחה - 5011K
 שם אתר: קיבוץ להבות חביבה

לקוח/ה נכבד/ה, אנו מתכבדים להגיש את חישוב צריכת החשמל לתקופה 01/10/20 - 21/10/20:

אייכלר שמחה - 1 - 81025660(0x0) - 5011K

סוג תעריף	סוג צריכה	קריאה קודמת	קריאה נוכחית	סה"כ צריכה בקוט"ש	מחיר לקוט"ש בא"ג	סה"כ לתשלום
פרטי חשבון עבור תאריכים:		01/10/20	21/10/20			
767		35,886.08	36,126.06	239.98	44.84	107.61 ₪

סה"כ לדייר:

סה"כ	שיא ביקוש
239.98	3.86
107.61 ₪	

19.97 ₪	תשלום קבוע תשלום עבור גודל חיבור בKVA (0x0) סה"כ מע"מ 17.00%	383 ת.ד
0.00 ₪		
127.58 ₪		
21.69 ₪		
149.26 ₪	סה"כ לתשלום	כולל מע"מ

התפלגות חיוב בש"ח לפי תעו"ז

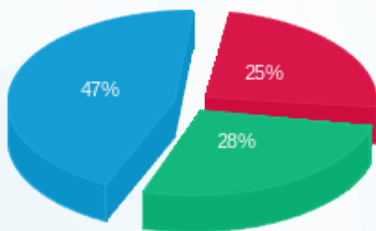

פסגה (27.01 ₪) ■
 גבע (30.10 ₪) ■
 שפל (50.50 ₪) ■

הסטוריית צריכה בקוט"ש

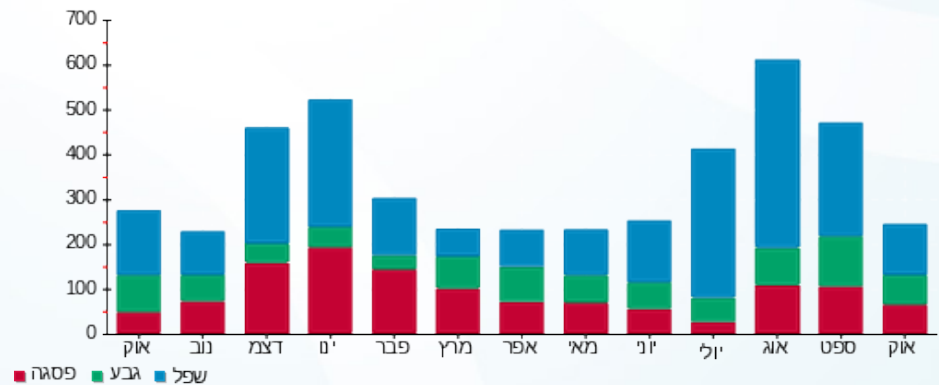

25/10/20 תאריך הפקה:
 21/10/20 תאריך קריאה נוכחית:
 01/10/20 תאריך קריאה קודמת:

שם דייר: אלון עופר ומאיה - 2642B
 שם אתר: קיבוץ להבות חביבה

לקוח/ה נכבד/ה, אנו מתכבדים להגיש את חישוב צריכת החשמל לתקופה 01/10/20 - 21/10/20:

אלון עופר ומאיה - 1 - 81024535(0x0) - 2642B

סוג תעריף	סוג צריכה	קריאה קודמת	קריאה נוכחית	סה"כ צריכה בקוט"ש	מחיר לקוט"ש בא"ג	סה"כ לתשלום
פרטי חשבון עבור תאריכים:		01/10/20	21/10/20			
767		101,062.48	102,141.92	1,079.45	44.84	484.02 ₪

סה"כ לדייר:

שיא ביקוש	סה"כ
8.68	1,079.45
	484.02 ₪

ת.ד 24	תשלום קבוע	תשלום עבור גודל חיבור בKVA (0x0)	סה"כ	מע"מ 17.00%	סה"כ לתשלום
	19.97 ₪	0.00 ₪	503.99 ₪	85.68 ₪	589.67 ₪
כולל מע"מ					

התפלגות חיוב בש"ח לפי תעו"ז

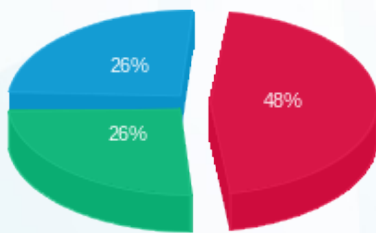

פסגה (234.25 ₪) ■
 גבע (125.26 ₪) ■
 שפל (124.52 ₪) ■

הסטוריית צריכה בקוט"ש

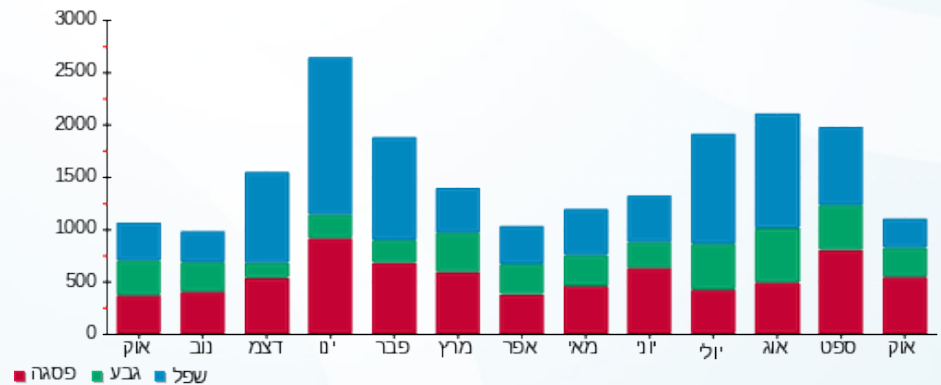

25/10/20 תאריך הפקה:
 21/10/20 תאריך קריאה נוכחית:
 01/10/20 תאריך קריאה קודמת:

שם דייר: אסולין ליאת ורמי - 2011B
 שם אתר: קיבוץ להבות חביבה

לקוח/ה נכבד/ה, אנו מתכבדים להגיש את חישוב צריכת החשמל לתקופה 01/10/20 - 21/10/20:

אסולין ליאת ורמי - 1 - 81025301 (0x0) - 2011B

סוג תעריף	סוג צריכה	קריאה קודמת	קריאה נוכחית	סה"כ צריכה בקוט"ש	מחיר לקוט"ש בא"ג	סה"כ לתשלום
פרטי חשבון עבור תאריכים:		01/10/20	21/10/20			
767		65,820.63	66,403.56	582.93	44.84	261.38 ₪

סה"כ לדייר:

שיא ביקוש	סה"כ
4.86	582.93
	261.38 ₪

19.97 ₪	תשלום קבוע תשלום עבור גודל חיבור בKVA (0x0) סה"כ מע"מ 17.00%	ת.ד 447
0.00 ₪		
281.35 ₪		
47.83 ₪		
329.18 ₪	סה"כ לתשלום	כולל מע"מ

התפלגות חיוב בש"ח לפי תעו"ז

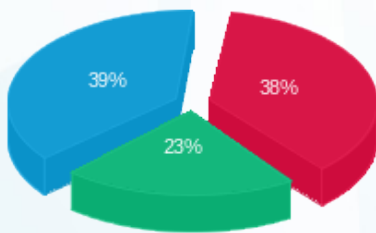

פסגה (99.70 ₪)
 גבע (59.12 ₪)
 שפל (102.56 ₪)

הסטוריית צריכה בקוט"ש

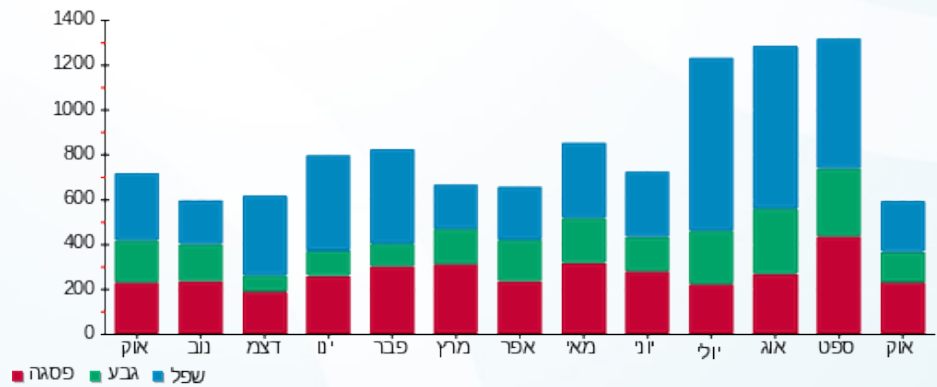

25/10/20 תאריך הפקה:
 21/10/20 תאריך קריאה נוכחי:
 01/10/20 תאריך קריאה קודמת:

שם דייר: אסטרון פלג ואילונה - 7082A
 שם אתר: קיבוץ להבות חביבה

לקוח/ה נכבד/ה, אנו מתכבדים להגיש את חישוב צריכת החשמל לתקופה 01/10/20 - 21/10/20:

אסטרון פלג ואילונה - 1 - (0x0)81026427 - 7082A

סוג תעריף	סוג צריכה	קריאה קודמת	קריאה נוכחית	סה"כ צריכה בקוט"ש	מחיר לקוט"ש בא"ג	סה"כ לתשלום
פרטי חשבון עבור תאריכים:		01/10/20	21/10/20			
767		26,892.05	27,289.55	397.50	44.84	178.24 ₪

סה"כ לדייר:

שיא ביקוש	סה"כ
4.63	397.50
	178.24 ₪

19.97 ₪	תשלום קבוע תשלום עבור גודל חיבור בKVA (0x0) סה"כ מע"מ 17.00%	כולל מע"מ
0.00 ₪		
198.21 ₪		
33.70 ₪		
231.90 ₪	סה"כ לתשלום	

התפלגות חיוב בש"ח לפי תעו"ז

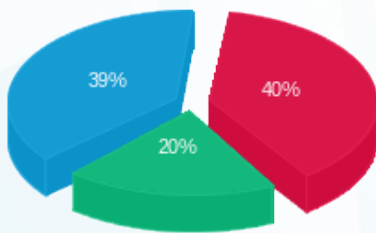

פסגה (₪ 71.80)
 גבע (₪ 36.26)
 שפל (₪ 70.18)

הסטוריית צריכה בקוט"ש

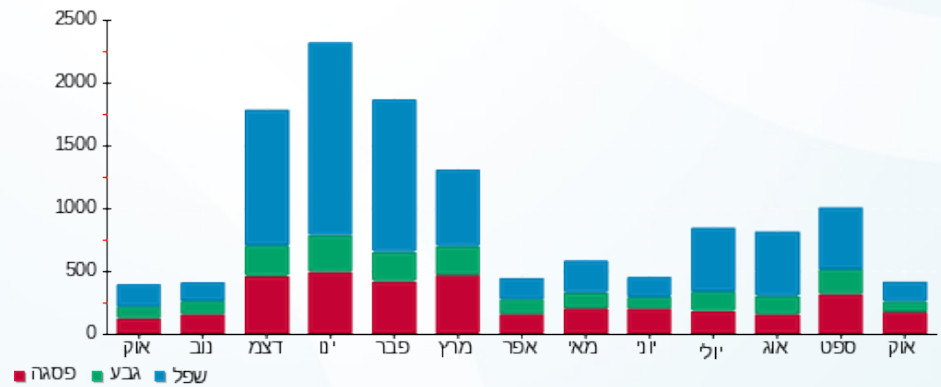



25/10/20 תאריך הפקדה:
 21/10/20 תאריך קריאה נוכחית:
 01/10/20 תאריך קריאה קודמת:

שם דייר: אקוקה ציפי ומיכה - 3573B
 שם אתר: קיבוץ להבות חביבה

לקוח/ה נכבד/ה, אנו מתכבדים להגיש את חישוב צריכת החשמל לתקופה 01/10/20 - 21/10/20:

אקוקה ציפי ומיכה - 1 - 81025795 (0x0) - 3573B

סה"כ לתשלום	מחיר לקוט"ש בא"ג	סה"כ צריכה בקוט"ש	קריאה נוכחית	קריאה קודמת	סוג צריכה	סוג תעריף
			21/10/20	01/10/20	פרטי חשבון עבור תאריכים:	
183.31 ₪	45.44	403.42	18,738.08	18,334.66	פסגה	777
84.20 ₪	37.65	223.63	14,452.60	14,228.97	גבע	778
79.39 ₪	31.07	255.50	41,506.72	41,251.22	שפל	779

סה"כ לדייר:

שיא ביקוש	סה"כ	שפל	גבע	פסגה
7.07	882.55	255.50	223.63	403.42
	346.89 ₪	79.39 ₪	84.20 ₪	183.31 ₪

סה"כ צריכה
 סה"כ לתשלום

36.10 ₪	תשלום קבוע תשלום עבור גודל חיבור בKVA (0x0) סה"כ מע"מ 17.00%	ת.ד 310
0.00 ₪		
382.99 ₪		
65.11 ₪		
448.10 ₪	סה"כ לתשלום	כולל מע"מ

התפלגות חיוב בש"ח לפי תעו"ז

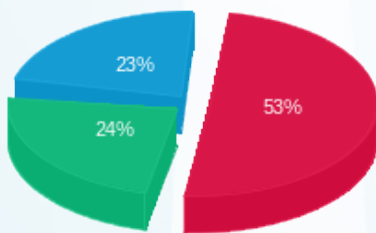

פסגה (183.31 ₪) ■
 גבע (84.20 ₪) ■
 שפל (79.39 ₪) ■

הסטוריית צריכה בקוט"ש

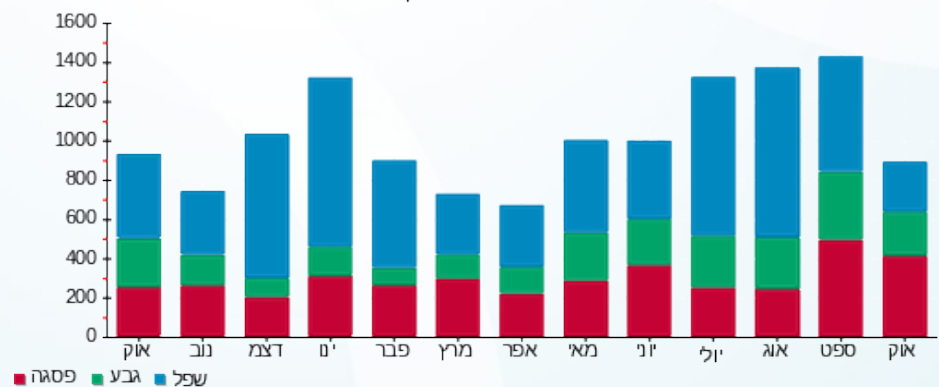

25/10/20 תאריך הפקה:
 21/10/20 תאריך קריאה נוכחית:
 01/10/20 תאריך קריאה קודמת:

שם דייר: ארד רון - 2831B
 שם אתר: קיבוץ להבות חביבה

לקוח/ה נכבד/ה, אנו מתכבדים להגיש את חישוב צריכת החשמל לתקופה 01/10/20 - 21/10/20:

ארד רון - 1 - 81025786 (0x0) - 2831B

סוג תעריף	סוג צריכה	קריאה קודמת	קריאה נוכחית	סה"כ צריכה בקוט"ש	מחיר לקוט"ש בא"ג	סה"כ לתשלום
פרטי חשבון עבור תאריכים:		01/10/20	21/10/20			
767		14,597.80	15,376.74	778.93	44.84	349.27 ₪

סה"כ לדייר:

שיא ביקוש	סה"כ
8.95	778.93
	349.27 ₪

19.97 ₪	תשלום קבוע תשלום עבור גודל חיבור בKVA (0x0) סה"כ מע"מ 17.00%	סולל מע"מ
0.00 ₪		
369.24 ₪		
62.77 ₪		
432.01 ₪	סה"כ לתשלום	

התפלגות חיוב בש"ח לפי תעו"ז

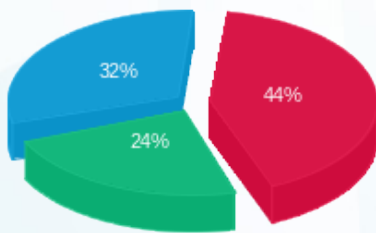

פסגה (154.42 ₪) ■
 גבע (84.14 ₪) ■
 שפל (110.72 ₪) ■

הסטוריית צריכה בקוט"ש

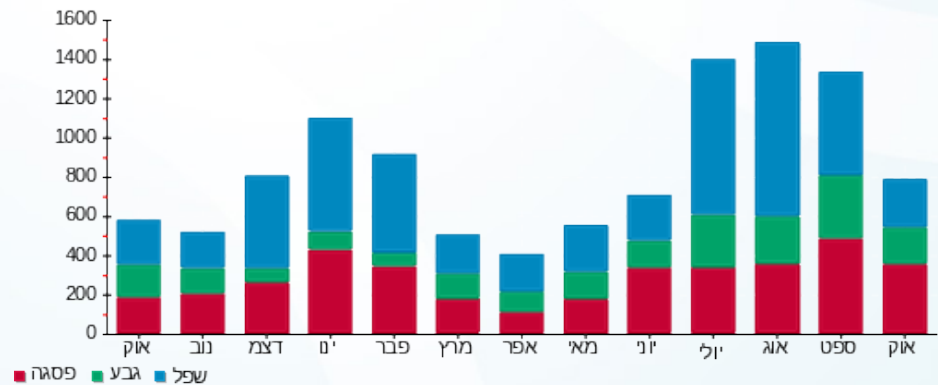

25/10/20 תאריך הפקה:
 21/10/20 תאריך קריאה נוכחית:
 01/10/20 תאריך קריאה קודמת:

שם דייר: ארליך נאווה ופאול - 3502K
 שם אתר: קיבוץ להבות חביבה

לקוח/ה נכבד/ה, אנו מתכבדים להגיש את חישוב צריכת החשמל לתקופה 01/10/20 - 21/10/20:

ארליך נאווה ופאול - 1 - 81026130 (0x0) - 3502K

סוג תעריף	סוג צריכה	קריאה קודמת	קריאה נוכחית	סה"כ צריכה בקוט"ש	מחיר לקוט"ש בא"ג	סה"כ לתשלום
פרטי חשבון עבור תאריכים:		01/10/20	21/10/20			
767		61,915.55	62,279.94	364.39	44.84	163.39 ₪

סה"כ לדייר:

סה"כ	שיא ביקוש
364.39	3.73
163.39 ₪	

ת.ד 355	תשלום קבוע	19.97 ₪
	תשלום עבור גודל חיבור בKVA (0x0)	0.00 ₪
	סה"כ	183.36 ₪
	מע"מ 17.00%	31.17 ₪
כולל מע"מ	סה"כ לתשלום	214.53 ₪

התפלגות חיוב בש"ח לפי תעו"ז

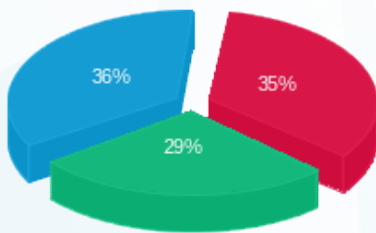

פסגה (57.45 ₪) ■
 גבע (46.63 ₪) ■
 שפל (59.31 ₪) ■

הסטוריית צריכה בקוט"ש

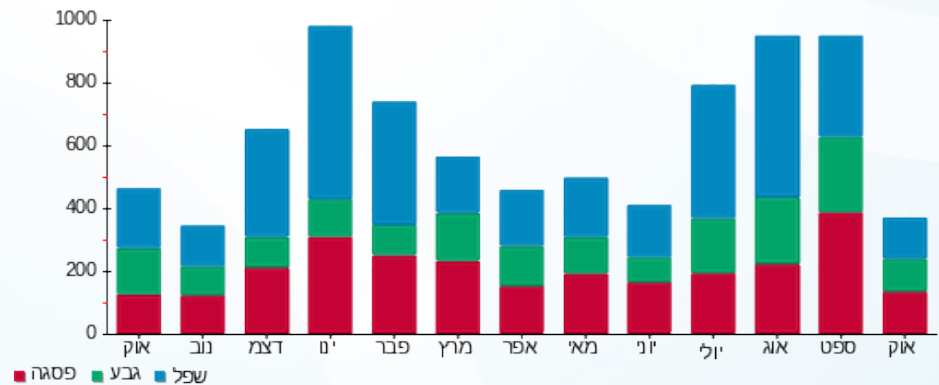

25/10/20 תאריך הפקה:
 21/10/20 תאריך קריאה נוכחית:
 01/10/20 תאריך קריאה קודמת:

שם דייר: ארליך עידן (נוסן אילן) - 3572B
 שם אתר: קיבוץ להבות חביבה

לקוח/ה נכבד/ה, אנו מתכבדים להגיש את חישוב צריכת החשמל לתקופה 01/10/20 - 21/10/20:

ארליך עידן (נוסן אילן) - 1 - 81025251 (0x0) - 3572B

סוג תעריף	סוג צריכה	קריאה קודמת	קריאה נוכחית	סה"כ צריכה בקוט"ש	מחיר לקוט"ש בא"ג	סה"כ לתשלום
פרטי חשבון עבור תאריכים:		01/10/20	21/10/20			
767		56,022.35	56,207.35	184.99	44.84	82.95 ₪

סה"כ לדייר:

סה"כ	שיא ביקוש
184.99	3.88
82.95 ₪	

19.97 ₪	תשלום קבוע תשלום עבור גודל חיבור בKVA (0x0) סה"כ מע"מ 17.00%
0.00 ₪	
102.92 ₪	
17.50 ₪	
120.42 ₪	סה"כ לתשלום
כולל מע"מ	

התפלגות חיוב בש"ח לפי תעו"ז

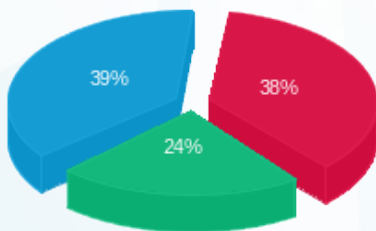

■ פסגה (ש"ח 31.30)
 ■ גבע (ש"ח 19.62)
 ■ שפל (ש"ח 32.03)

הסטוריית צריכה בקוט"ש

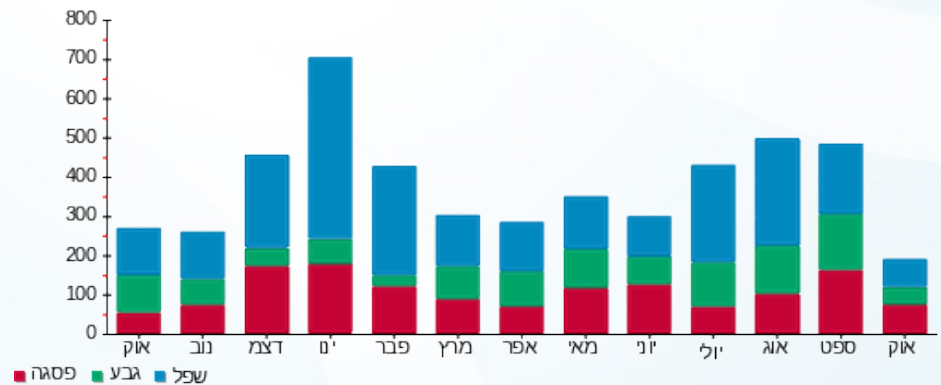



25/10/20

תאריך הפקה:

שם דייר: בוימל אלון - 3382K

21/10/20

תאריך קריאה נוכחית:

שם אתר: קיבוץ להבות חביבה

01/10/20

תאריך קריאה קודמת:

לקוח/ה נכבד/ה, אנו מתכבדים להגיש את חישוב צריכת החשמל לתקופה 01/10/20 - 21/10/20:

בוימל אלון - 1 - 81026863(0x0) - 3382K

סוג תעריף	סוג צריכה	קריאה קודמת	קריאה נוכחית	סה"כ צריכה בקוט"ש	מחיר לקוט"ש בא"ג	סה"כ לתשלום
פרטי חשבון עבור תאריכים:		01/10/20	21/10/20			
767		17,881.78	17,991.70	109.92	44.84	49.29 ₪

סה"כ לדייר:

שיא ביקוש	סה"כ
1.90	109.92
	49.29 ₪

19.97 ₪	תשלום קבוע תשלום עבור גודל חיבור בKVA (0x0) סה"כ מע"מ 17.00%	ת.ד. 230
0.00 ₪		
69.26 ₪		
11.77 ₪		
81.03 ₪	סה"כ לתשלום	כולל מע"מ

התפלגות חיוב בש"ח לפי תעו"ז

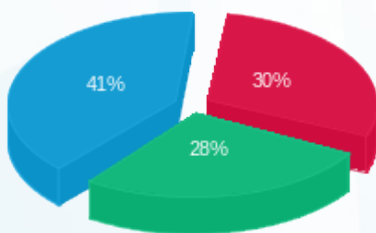

פסגה (14.99 ₪) ■
 גבע (13.99 ₪) ■
 שפל (20.31 ₪) ■

הסטוריית צריכה בקוט"ש

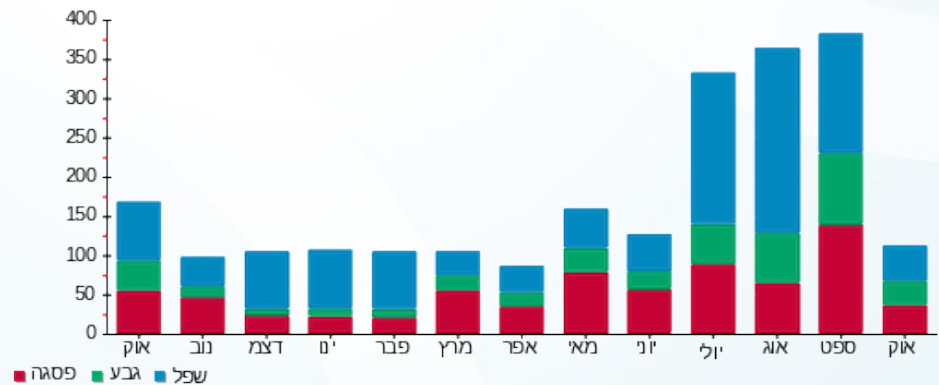



25/10/20

תאריך הפקדה:

שם דייר: בוימל אמיר - 3561B

21/10/20

תאריך קריאה נוכחית:

שם אתר: קיבוץ להבות חביבה

01/10/20

תאריך קריאה קודמת:

לקוח/ה נכבד/ה, אנו מתכבדים להגיש את חישוב צריכת החשמל לתקופה 01/10/20 - 21/10/20:

בוימל אמיר - 1 - (0x0)81024578 - 3561B

סוג תעריף	סוג צריכה	קריאה קודמת	קריאה נוכחית	סה"כ צריכה בקוט"ש	מחיר לקוט"ש בא"ג	סה"כ לתשלום
		01/10/20	21/10/20			
777	פסגה	4,525.16	4,574.23	49.07	45.44	22.30 ₪
778	גבע	2,324.57	2,357.53	32.96	37.65	12.41 ₪
779	שפל	7,225.46	7,260.44	34.98	31.07	10.87 ₪

סה"כ לדייר:

פסגה	גבע	שפל	סה"כ	שיא ביקוש
49.07	32.96	34.98	117.01	3.09
22.30 ₪	12.41 ₪	10.87 ₪	45.57 ₪	

סה"כ צריכה

סה"כ לתשלום

ת.ד. 378	תשלום קבוע	36.10 ₪
	תשלום עבור גודל חיבור בKVA (0x0)	0.00 ₪
	סה"כ	81.67 ₪
	מע"מ 17.00%	13.88 ₪
כולל מע"מ	סה"כ לתשלום	95.56 ₪

התפלגות חיוב בש"ח לפי תעו"ז

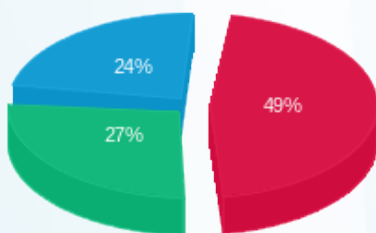

פסגה (22.30 ₪) ■
גבע (12.41 ₪) ■
שפל (10.87 ₪) ■

הסטוריית צריכה בקוט"ש

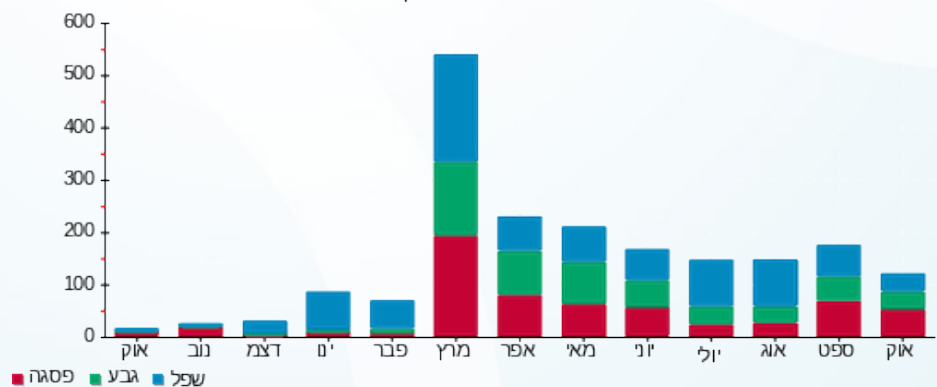



25/10/20

תאריך הפקה:

שם דייר: בוימל ארנון - 3422K

21/10/20

תאריך קריאה נוכחית:

שם אתר: קיבוץ להבות חביבה

01/10/20

תאריך קריאה קודמת:

לקוח/ה נכבד/ה, אנו מתכבדים להגיש את חישוב צריכת החשמל לתקופה 01/10/20 - 21/10/20:

בוימל ארנון - 1 - (0x0)81025825 - 3422K

סוג תעריף	סוג צריכה	קריאה קודמת	קריאה נוכחית	סה"כ צריכה בקוט"ש	מחיר לקוט"ש בא"ג	סה"כ לתשלום
פרטי חשבון עבור תאריכים:						
777	פסגה	01/10/20	21/10/20	64.71	45.44	29.40 ₪
778	גבע	5,013.31	5,076.09	62.78	37.65	23.64 ₪
779	שפל	11,967.91	12,018.14	50.23	31.07	15.61 ₪

סה"כ לדייר:

פסגה	גבע	שפל	סה"כ	שיא ביקוש
64.71	62.78	50.23	177.72	4.01
29.40 ₪	23.64 ₪	15.61 ₪	68.65 ₪	

סה"כ צריכה

סה"כ לתשלום

ת.ד. 441	תשלום קבוע	36.10 ₪
	תשלום עבור גודל חיבור בKVA (0x0)	0.00 ₪
	סה"כ	104.75 ₪
	מע"מ 17.00%	17.81 ₪
כולל מע"מ	סה"כ לתשלום	122.56 ₪

התפלגות חיוב בש"ח לפי תעו"ז

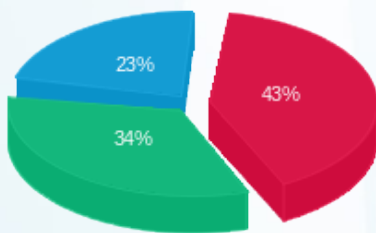

פסגה (29.40 ₪) 43%
גבע (23.64 ₪) 34%
שפל (15.61 ₪) 23%

הסטוריית צריכה בקוט"ש

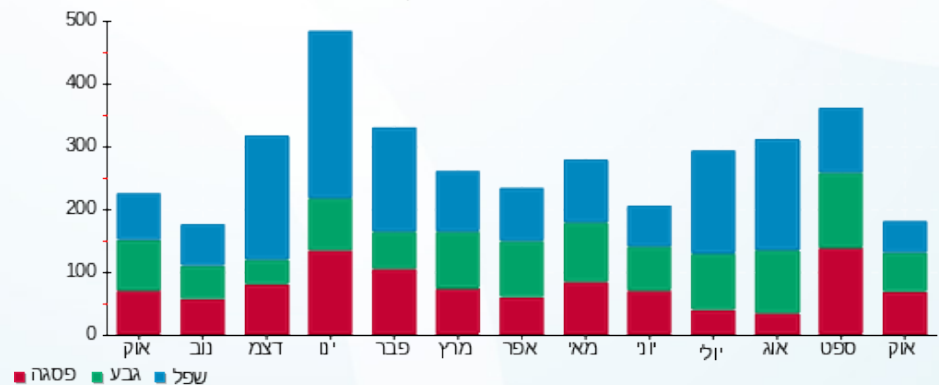



25/10/20

תאריך הפקדה:

שם דייר: בוימל רוטי - 3272K

21/10/20

תאריך קריאה נוכחית:

שם אתר: קיבוץ להבות חביבה

01/10/20

תאריך קריאה קודמת:

לקוח/ה נכבד/ה, אנו מתכבדים להגיש את חישוב צריכת החשמל לתקופה 01/10/20 - 21/10/20:

בוימל רוטי - 1 - 81025671 (0x0) - 3272K

סוג תעריף	סוג צריכה	קריאה קודמת	קריאה נוכחית	סה"כ צריכה בקוט"ש	מחיר לקוט"ש בא"ג	סה"כ לתשלום
פרטי חשבון עבור תאריכים:						
777	פסגה	01/10/20	21/10/20	58.91	45.44	26.77 ₪
778	גבע	2,175.09	2,204.94	29.85	37.65	11.24 ₪
779	שפל	4,914.32	4,956.02	41.70	31.07	12.96 ₪

סה"כ לדייר:

פסגה	גבע	שפל	סה"כ	שיא ביקוש
58.91	29.85	41.70	130.47	2.67
26.77 ₪	11.24 ₪	12.96 ₪	50.97 ₪	

סה"כ צריכה

סה"כ לתשלום

ת.ד. 325	תשלום קבוע	36.10 ₪
	תשלום עבור גודל חיבור בKVA (0x0)	0.00 ₪
	סה"כ	87.07 ₪
	מע"מ 17.00%	14.80 ₪
כולל מע"מ	סה"כ לתשלום	101.87 ₪

התפלגות חיוב בש"ח לפי תעו"ז

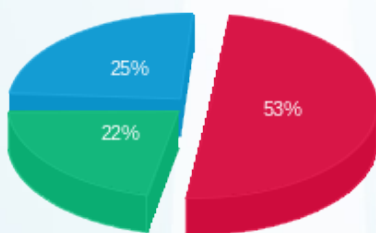

■ פסגה (26.77 ₪)
■ גבע (11.24 ₪)
■ שפל (12.96 ₪)

הסטוריית צריכה בקוט"ש

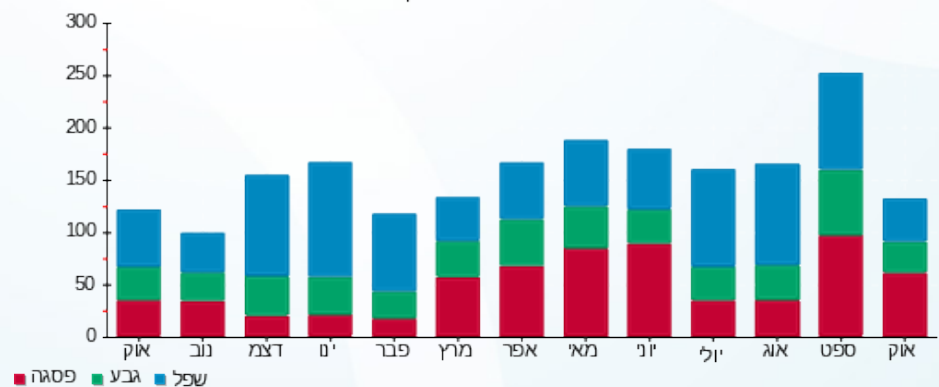



25/10/20 תאריך הפקה:
 21/10/20 תאריך קריאה נוכחית:
 01/10/20 תאריך קריאה קודמת:

שם דייר: ביבר חנה - 3211K
 שם אתר: קיבוץ להבות חביבה

לקוח/ה נכבד/ה, אנו מתכבדים להגיש את חישוב צריכת החשמל לתקופה 01/10/20 - 21/10/20:

ביבר חנה - 1 - 3211K - (0x0)81025717

סוג תעריף	סוג צריכה	קריאה קודמת	קריאה נוכחית	סה"כ צריכה בקוט"ש	מחיר לקוט"ש בא"ג	סה"כ לתשלום
פרטי חשבון עבור תאריכים:		01/10/20	21/10/20			
757		32,790.61	33,008.40	217.80	44.84	97.66 ₪

סה"כ לדייר:

שיא ביקוש	סה"כ
3.51	217.80
	97.66 ₪

18.78 ₪	תשלום קבוע תשלום עבור גודל חיבור בKVA (0x0) סה"כ מע"מ 17.00%	395 ת.ד
0.00 ₪		
116.44 ₪		
19.79 ₪		
136.23 ₪	סה"כ לתשלום	כולל מע"מ

התפלגות חיוב בש"ח לפי תעו"ז

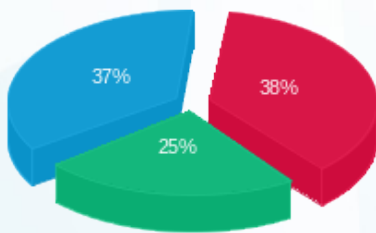

פסגה (37.40 ₪) ■
 גבע (24.13 ₪) ■
 שפל (36.13 ₪) ■

הסטוריית צריכה בקוט"ש

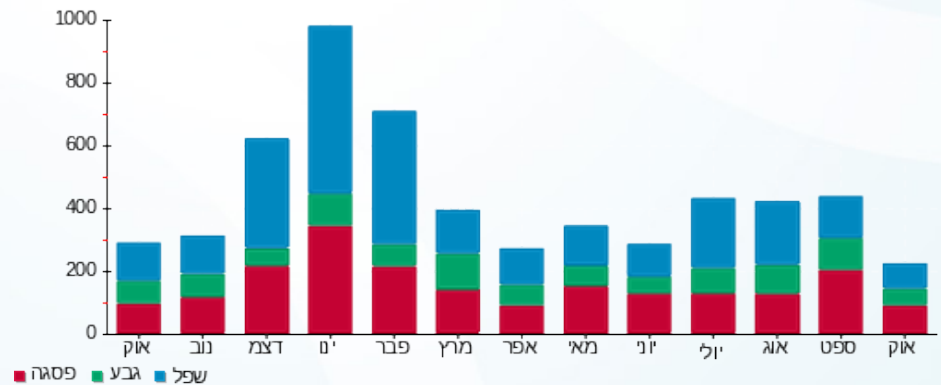

25/10/20 תאריך הפקה:
 21/10/20 תאריך קריאה נוכחית:
 01/10/20 תאריך קריאה קודמת:

שם דייר: ביכלר אסתר - 3151K
 שם אתר: קיבוץ להבות חביבה

לקוח/ה נכבד/ה, אנו מתכבדים להגיש את חישוב צריכת החשמל לתקופה 01/10/20 - 21/10/20:

ביכלר אסתר - 1 - 0x081025609 - 3151K

סוג תעריף	סוג צריכה	קריאה קודמת	קריאה נוכחית	סה"כ צריכה בקוט"ש	מחיר לקוט"ש בא"ג	סה"כ לתשלום
פרטי חשבון עבור תאריכים:		01/10/20	21/10/20			
757		48,543.07	48,565.09	22.01	44.84	9.87 ₪

סה"כ לדייר:

סה"כ	שיא ביקוש
22.01	0.21
9.87 ₪	

ת.ד	תשלום קבוע	סה"כ לתשלום
324	18.78 ₪	
	0.00 ₪	
	28.65 ₪	
	4.87 ₪	
	33.52 ₪	
	תשלום עבור גודל חיבור בKVA (0x0)	
	סה"כ	
	מע"מ 17.00%	
כולל מע"מ		

התפלגות חיוב בש"ח לפי תעו"ז

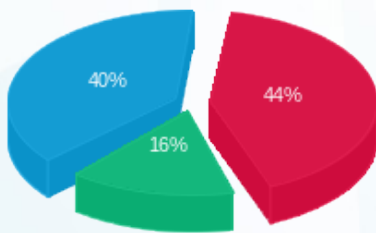

פסגה (₪ 4.36) ■
 גבע (₪ 1.59) ■
 שפל (₪ 3.92) ■

הסטוריית צריכה בקוט"ש

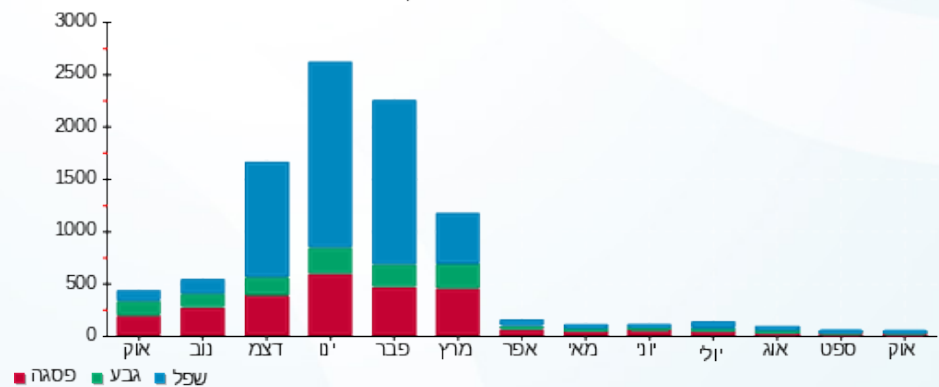



25/10/20 תאריך הפקה:
 21/10/20 תאריך קריאה נוכחית:
 01/10/20 תאריך קריאה קודמת:

שם דייר: ביכלר יוסי וענבל - 3542B
 שם אתר: קיבוץ להבות חביבה

לקוח/ה נכבד/ה, אנו מתכבדים להגיש את חישוב צריכת החשמל לתקופה 01/10/20 - 21/10/20:

ביכלר יוסי וענבל - 1 - 81024427(0x0) - 3542B

סוג תעריף	סוג צריכה	קריאה קודמת	קריאה נוכחית	סה"כ צריכה בקוט"ש	מחיר לקוט"ש בא"ג	סה"כ לתשלום
פרטי חשבון עבור תאריכים:		01/10/20	21/10/20			
767		96,734.91	97,567.70	832.79	44.84	373.42 ₪

סה"כ לדייר:

שיא ביקוש	סה"כ
7.07	832.79
	373.42 ₪

ת.ד	תשלום קבוע	תשלום עבור גודל חיבור בKVA (0x0)	סה"כ	מע"מ 17.00%	סה"כ לתשלום
332	19.97 ₪	0.00 ₪	393.39 ₪	66.88 ₪	460.27 ₪
כולל מע"מ					

התפלגות חיוב בש"ח לפי תעו"ז

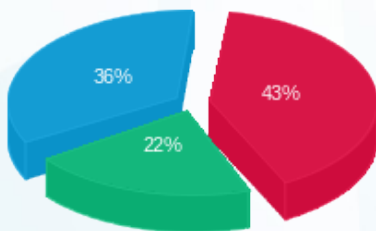

פסגה (159.30 ₪) ■
 גבע (81.07 ₪) ■
 שפל (133.05 ₪) ■

הסטוריית צריכה בקוט"ש

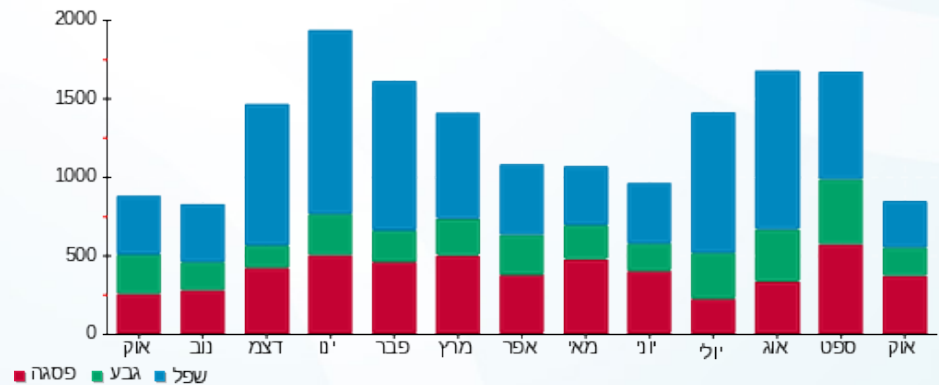

25/10/20 תאריך הפקה:
 21/10/20 תאריך קריאה נוכחית:
 01/10/20 תאריך קריאה קודמת:

שם דייר: בלאונשטיין סוזי ואברהם - 3271K
 שם אתר: קיבוץ להבות חביבה

לקוח/ה נכבד/ה, אנו מתכבדים להגיש את חישוב צריכת החשמל לתקופה 01/10/20 - 21/10/20:

בלאונשטיין סוזי ואברהם - 1 - 81025270(0x0) - 3271K

סוג תעריף	סוג צריכה	קריאה קודמת	קריאה נוכחית	סה"כ צריכה בקוט"ש	מחיר לקוט"ש בא"ג	סה"כ לתשלום
פרטי חשבון עבור תאריכים:		01/10/20	21/10/20			
757		47,564.65	47,926.46	361.81	44.84	162.24 ₪

סה"כ לדייר:

סה"כ	שיא ביקוש
361.81	5.45
162.24 ₪	

ת.ד 321	תשלום קבוע	18.78 ₪
	תשלום עבור גודל חיבור בKVA (0x0)	0.00 ₪
	סה"כ	181.02 ₪
	מע"מ 17.00%	30.77 ₪
כולל מע"מ	סה"כ לתשלום	211.79 ₪

התפלגות חיוב בש"ח לפי תעו"ז

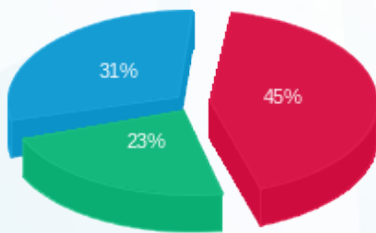

פסגה (73.33 ₪) ■
 גבע (38.12 ₪) ■
 שפל (50.78 ₪) ■

הסטוריית צריכה בקוט"ש

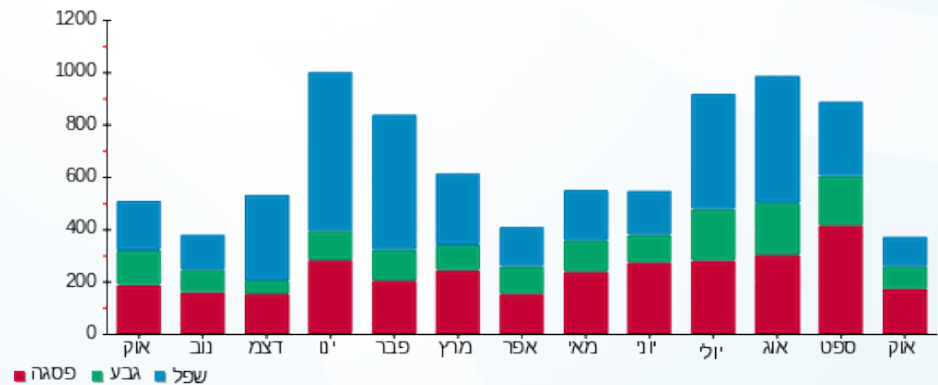

25/10/20 תאריך הפקה:
 21/10/20 תאריך קריאה נוכחית:
 01/10/20 תאריך קריאה קודמת:

שם דייר: בליט נורית - 3721B
 שם אתר: קיבוץ להבות חביבה

לקוח/ה נכבד/ה, אנו מתכבדים להגיש את חישוב צריכת החשמל לתקופה 01/10/20 - 21/10/20:

בליט נורית - 1 - (0x0)81025282 - 3721B

סוג תעריף	סוג צריכה	קריאה קודמת	קריאה נוכחית	סה"כ צריכה בקוט"ש	מחיר לקוט"ש בא"ג	סה"כ לתשלום
פרטי חשבון עבור תאריכים:		01/10/20	21/10/20			
767		57,726.97	58,059.00	332.03	44.84	148.88 ₪

סה"כ לדייר:

שיא ביקוש	סה"כ
5.30	332.03
	148.88 ₪

19.97 ₪	תשלום קבוע תשלום עבור גודל חיבור בKVA (0x0) סה"כ מע"מ 17.00%	ת.ד. 259
0.00 ₪		
168.85 ₪		
28.71 ₪		
197.56 ₪	סה"כ לתשלום	כולל מע"מ

התפלגות חיוב בש"ח לפי תעו"ז

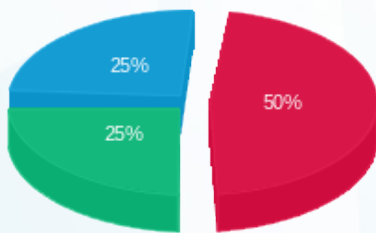

פסגה (73.91 ₪)
 גבע (37.29 ₪)
 שפל (37.69 ₪)

הסטוריית צריכה בקוט"ש

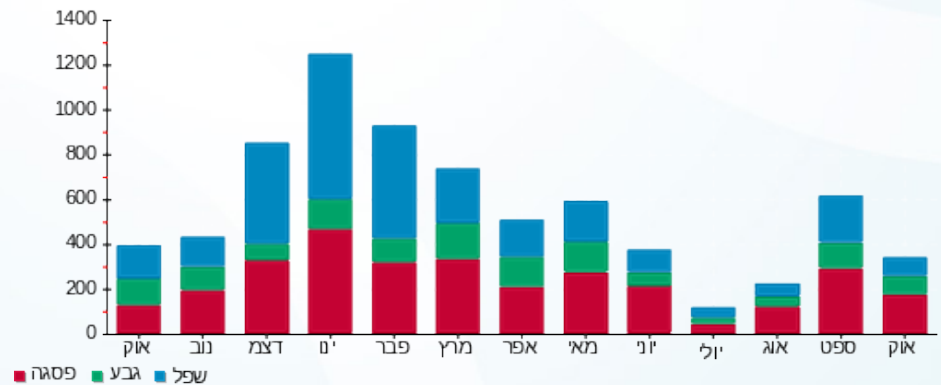

25/10/20 תאריך הפקה:
 21/10/20 תאריך קריאה נוכחית:
 01/10/20 תאריך קריאה קודמת:

שם דייר: בן דעת נדב וטלי - 2102B
 שם אתר: קיבוץ להבות חביבה

לקוח/ה נכבד/ה, אנו מתכבדים להגיש את חישוב צריכת החשמל לתקופה 01/10/20 - 21/10/20:

בן דעת נדב וטלי - 1 - (0x0)81024640 - 2102B

סוג תעריף	סוג צריכה	קריאה קודמת	קריאה נוכחית	סה"כ צריכה בקוט"ש	מחיר לקוט"ש בא"ג	סה"כ לתשלום
פרטי חשבון עבור תאריכים:		01/10/20	21/10/20			
767		76,078.79	76,839.02	760.23	44.84	340.89 ₪

סה"כ לדייר:

שיא ביקוש	סה"כ
7.21	760.23
	340.89 ₪

19.97 ₪	תשלום קבוע תשלום עבור גודל חיבור בKVA (0x0) סה"כ מע"מ 17.00%	ת.ד 329
0.00 ₪		
360.86 ₪		
61.35 ₪		
422.20 ₪	סה"כ לתשלום	כולל מע"מ

התפלגות חיוב בש"ח לפי תעו"ז

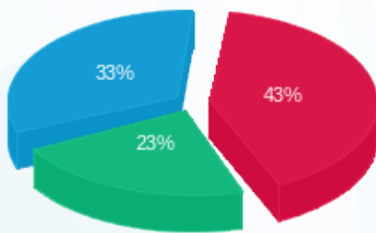

פסגה (148.28 ₪) ■
 גבע (78.41 ₪) ■
 שפל (114.19 ₪) ■

הסטוריית צריכה בקוט"ש

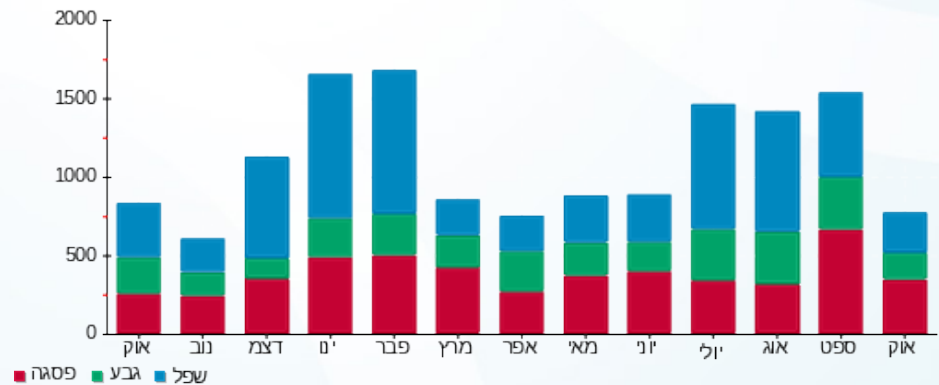

25/10/20 תאריך הפקה:
 21/10/20 תאריך קריאה נוכחית:
 01/10/20 תאריך קריאה קודמת:

שם דייר: בן עזרא יונתן (לוי יעקב) - 3291K
 שם אתר: קיבוץ להבות חביבה

לקוח/ה נכבד/ה, אנו מתכבדים להגיש את חישוב צריכת החשמל לתקופה 01/10/20 - 21/10/20:

בן עזרא יונתן (לוי יעקב) - 1 - 81026161 (0x0) - 3291K

סוג תעריף	סוג צריכה	קריאה קודמת	קריאה נוכחית	סה"כ צריכה בקוט"ש	מחיר לקוט"ש בא"ג	סה"כ לתשלום
פרטי חשבון עבור תאריכים:		01/10/20	21/10/20			
767		49,555.37	49,679.96	124.58	44.84	55.86 ₪

סה"כ לדייר:

שיא ביקוש	סה"כ
2.18	124.58
	55.86 ₪

ת.ד 328	תשלום קבוע	תשלום עבור גודל חיבור בKVA (0x0)	סה"כ	מע"מ 17.00%	סה"כ לתשלום	כולל מע"מ
	19.97 ₪	0.00 ₪	75.83 ₪	12.89 ₪	88.73 ₪	

התפלגות חיוב בש"ח לפי תעו"ז

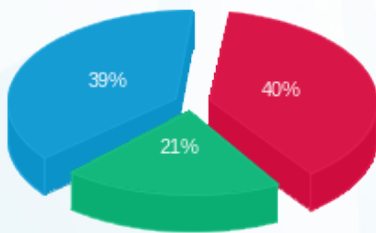

פסגה (22.16 ₪)
 גבע (11.85 ₪)
 שפל (21.86 ₪)

הסטוריית צריכה בקוט"ש

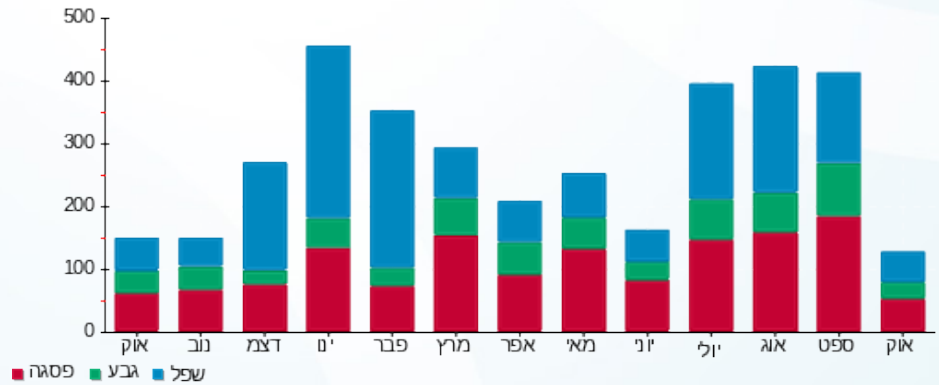

25/10/20 תאריך הפקה:
 21/10/20 תאריך קריאה נוכחית:
 01/10/20 תאריך קריאה קודמת:

שם דייר: בניהו אורי - 3652B
 שם אתר: קיבוץ להבות חביבה

לקוח/ה נכבד/ה, אנו מתכבדים להגיש את חישוב צריכת החשמל לתקופה 01/10/20 - 21/10/20:

בניהו אורי - 1 - (0x0)81026077 - 3652B

סוג תעריף	סוג צריכה	קריאה קודמת	קריאה נוכחית	סה"כ צריכה בקוט"ש	מחיר לקוט"ש בא"ג	סה"כ לתשלום
פרטי חשבון עבור תאריכים:		01/10/20	21/10/20			
757		46,627.45	47,146.48	519.04	44.84	232.74 ₪

סה"כ לדייר:

סה"כ	שיא ביקוש
519.04	5.98
232.74 ₪	

ת.ד 57	תשלום קבוע	תשלום עבור גודל חיבור בKVA (0x0)	סה"כ	מע"מ 17.00%	סה"כ לתשלום	כולל מע"מ
	18.78 ₪	0.00 ₪	251.52 ₪	42.76 ₪	294.27 ₪	

התפלגות חיוב בש"ח לפי תעו"ז

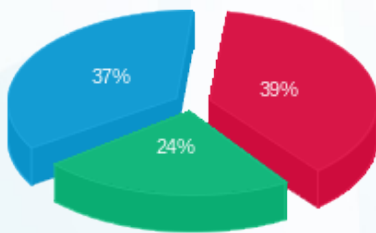

פסגה (90.56 ₪) ■
 גבע (56.55 ₪) ■
 שפל (85.62 ₪) ■

הסטוריית צריכה בקוט"ש

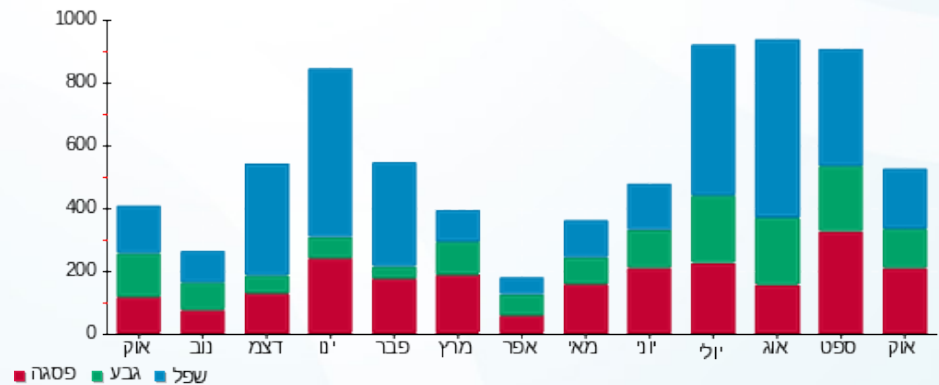



25/10/20 תאריך הפקה:
 21/10/20 תאריך קריאה נוכחית:
 01/10/20 תאריך קריאה קודמת:

שם דייר: בניהו פנינה ואבי - 5041K
 שם אתר: קיבוץ להבות חביבה

לקוח/ה נכבד/ה, אנו מתכבדים להגיש את חישוב צריכת החשמל לתקופה 01/10/20 - 21/10/20:

בניהו פנינה ואבי - 1 - 81026094(0x0)

סה"כ לתשלום	מחיר לקוט"ש בא"ג	סה"כ צריכה בקוט"ש	קריאה נוכחית	קריאה קודמת	סוג צריכה	סוג תעריף
			21/10/20	01/10/20		פרטי חשבון עבור תאריכים:
183.11 ₪	45.44	402.96	35,266.35	34,863.39	פסגה	777
74.69 ₪	37.65	198.37	21,523.39	21,325.02	גבע	778
87.87 ₪	31.07	282.81	71,714.06	71,431.25	שפל	779

סה"כ לדייר:

שיא ביקוש	סה"כ	שפל	גבע	פסגה
7.93	884.14	282.81	198.37	402.96
	345.66 ₪	87.87 ₪	74.69 ₪	183.11 ₪

סה"כ צריכה
 סה"כ לתשלום

36.10 ₪	תשלום קבוע תשלום עבור גודל חיבור בKVA (0x0) סה"כ מע"מ 17.00%	410 ת.ד
0.00 ₪		
381.76 ₪		
64.90 ₪		
446.66 ₪	סה"כ לתשלום	כולל מע"מ

התפלגות חיוב בש"ח לפי תעו"ז

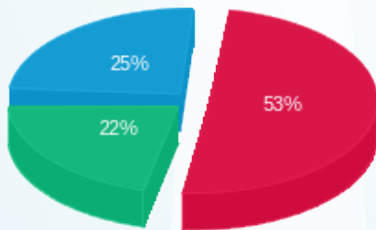

פסגה (183.11 ₪) 25%
 גבע (74.69 ₪) 22%
 שפל (87.87 ₪) 53%

הסטוריית צריכה בקוט"ש

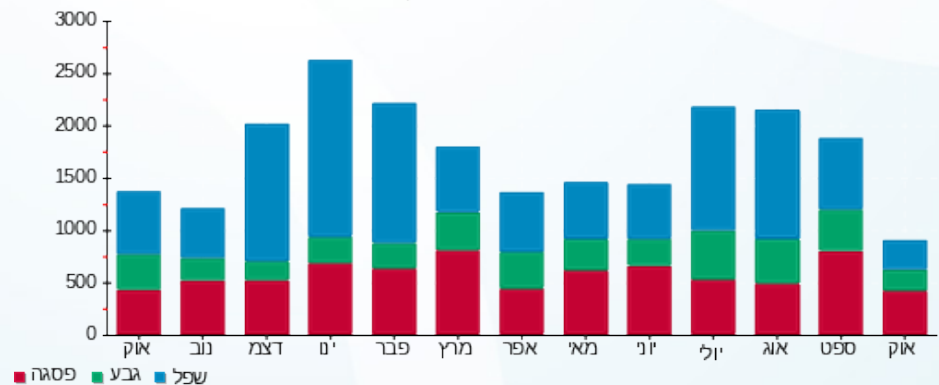

25/10/20 תאריך הפקה:
 21/10/20 תאריך קריאה נוכחית:
 01/10/20 תאריך קריאה קודמת:

שם דייר: בר אורן - 3462K
 שם אתר: קיבוץ להבות חביבה

לקוח/ה נכבד/ה, אנו מתכבדים להגיש את חישוב צריכת החשמל לתקופה 01/10/20 - 21/10/20:

בר אורן - 1 - 81025292 (0x0) - 3462K

סוג תעריף	סוג צריכה	קריאה קודמת	קריאה נוכחית	סה"כ צריכה בקוט"ש	מחיר לקוט"ש בא"ג	סה"כ לתשלום
פרטי חשבון עבור תאריכים:		01/10/20	21/10/20			
767		53,279.61	53,637.49	357.87	44.84	160.47 ₪

סה"כ לדייר:

סה"כ	שיא ביקוש
357.87	8.20
160.47 ₪	

ת.ד	תשלום קבוע	תשלום עבור גודל חיבור ב-KVA (0x0)	סה"כ	מע"מ 17.00%	סה"כ לתשלום
433	19.97 ₪	0.00 ₪	180.44 ₪	30.67 ₪	211.12 ₪
כולל מע"מ					

התפלגות חיוב בש"ח לפי תעו"ז

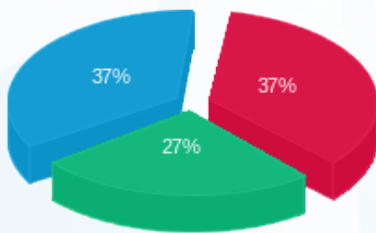

פסגה (₪ 58.70) ■
 גבע (₪ 43.13) ■
 שפל (₪ 58.64) ■

הסטוריית צריכה בקוט"ש

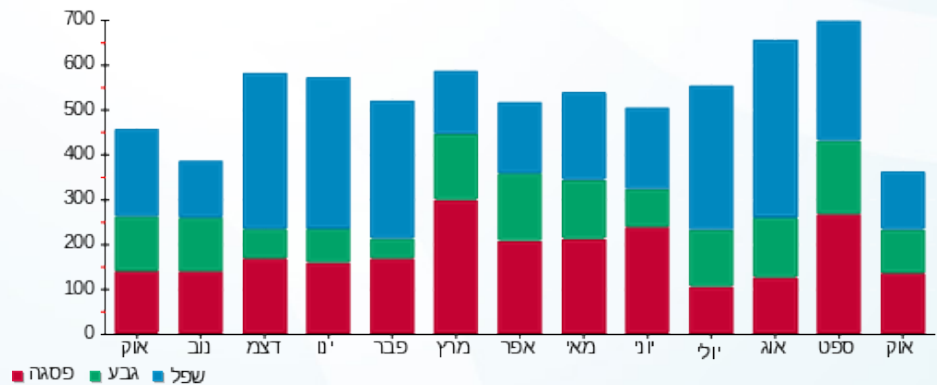

25/10/20 תאריך הפקה:
 21/10/20 תאריך קריאה נוכחית:
 01/10/20 תאריך קריאה קודמת:

שם דייר: בר נצר יניב ואירית - 2042B
 שם אתר: קיבוץ להבות חביבה

לקוח/ה נכבד/ה, אנו מתכבדים להגיש את חישוב צריכת החשמל לתקופה 01/10/20 - 21/10/20:

בר נצר יניב ואירית - 1 - 81025697(0x0) - 2042B

סוג תעריף	סוג צריכה	קריאה קודמת	קריאה נוכחית	סה"כ צריכה בקוט"ש	מחיר לקוט"ש בא"ג	סה"כ לתשלום
פרטי חשבון עבור תאריכים:		01/10/20	21/10/20			
767		75,218.95	75,920.10	701.15	44.84	314.39 ₪

סה"כ לדייר:

סה"כ	שיא ביקוש
701.15	7.71
314.39 ₪	

ת.ד 431	תשלום קבוע	19.97 ₪
	תשלום עבור גודל חיבור בKVA (0x0)	0.00 ₪
	סה"כ	334.36 ₪
	מע"מ 17.00%	56.84 ₪
כולל מע"מ	סה"כ לתשלום	391.21 ₪

התפלגות חיוב בש"ח לפי תעו"ז

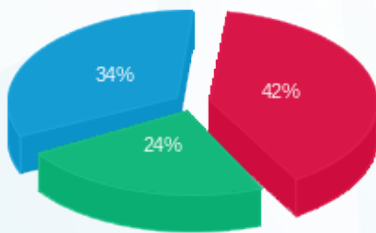

פסגה (130.78 ₪) - 42%
 גבע (75.67 ₪) - 24%
 שפל (107.94 ₪) - 34%

הסטוריית צריכה בקוט"ש

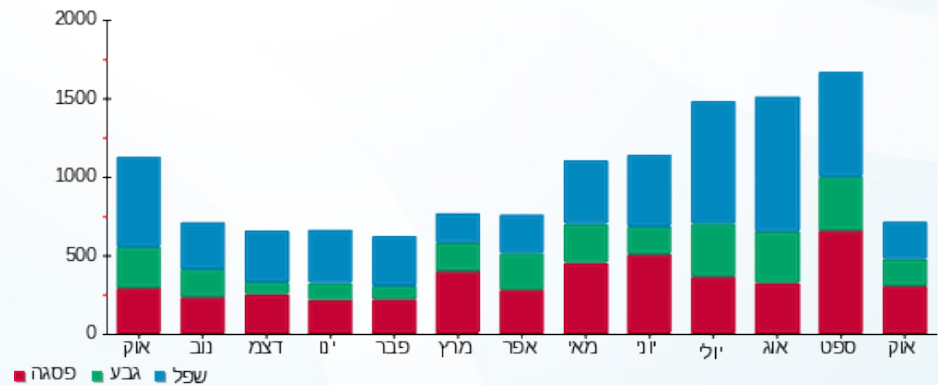

25/10/20 תאריך הפקה:
 21/10/20 תאריך קריאה נוכחית:
 01/10/20 תאריך קריאה קודמת:

שם דייר: בראואר איתי ואסנת - 3711B
 שם אתר: קיבוץ להבות חביבה

לקוח/ה נכבד/ה, אנו מתכבדים להגיש את חישוב צריכת החשמל לתקופה 01/10/20 - 21/10/20:

בראואר איתי ואסנת - 1 - 81026029 (0x0) - 3711B

סוג תעריף	סוג צריכה	קריאה קודמת	קריאה נוכחית	סה"כ צריכה בקוט"ש	מחיר לקוט"ש בא"ג	סה"כ לתשלום
פרטי חשבון עבור תאריכים:		01/10/20	21/10/20			
767		31,065.24	31,290.60	225.36	44.84	101.05 ₪

סה"כ לדייר:

שיא ביקוש	סה"כ
4.52	225.36
	101.05 ₪

19.97 ₪	תשלום קבוע תשלום עבור גודל חיבור בKVA (0x0) סה"כ מע"מ 17.00%	ת.ד 354
0.00 ₪		
121.02 ₪		
20.57 ₪		
141.59 ₪	סה"כ לתשלום	כולל מע"מ

התפלגות חיוב בש"ח לפי תעו"ז

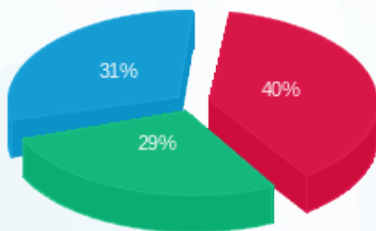

פסגה (₪ 40.58) ■
 גבע (₪ 28.94) ■
 שפל (₪ 31.53) ■

הסטוריית צריכה בקוט"ש

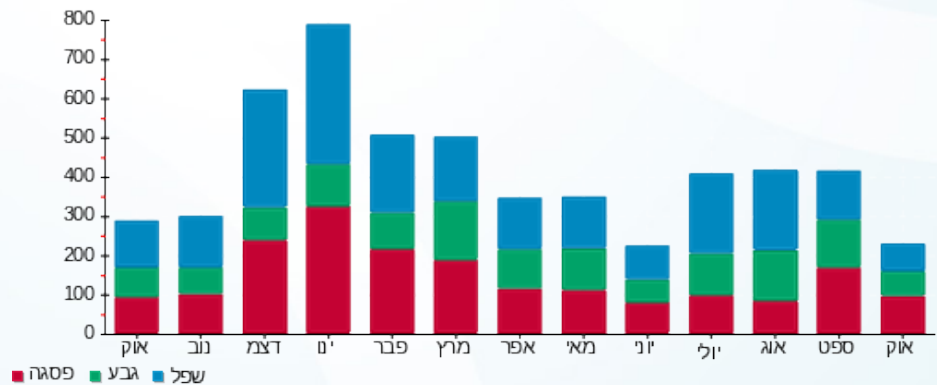

25/10/20 תאריך הפקה:
 21/10/20 תאריך קריאה נוכחית:
 01/10/20 תאריך קריאה קודמת:

שם דייר: בראואר חנן ומרים - 3252K
 שם אתר: קיבוץ להבות חביבה

לקוח/ה נכבד/ה, אנו מתכבדים להגיש את חישוב צריכת החשמל לתקופה 01/10/20 - 21/10/20:

בראואר חנן ומרים - 1 - 0x0)81026442 - 3252K

סוג תעריף	סוג צריכה	קריאה קודמת	קריאה נוכחית	סה"כ צריכה בקוט"ש	מחיר לקוט"ש בא"ג	סה"כ לתשלום
פרטי חשבון עבור תאריכים:		01/10/20	21/10/20			
757		73,461.95	74,102.58	640.62	44.84	287.26 ₪

סה"כ לדייר:

שיא ביקוש	סה"כ
5.51	640.62
	287.26 ₪

18.78 ₪	תשלום קבוע תשלום עבור גודל חיבור בKVA (0x0) סה"כ מע"מ 17.00%	354 ת.ד
0.00 ₪		
306.04 ₪		
52.03 ₪		
358.06 ₪	סה"כ לתשלום	כולל מע"מ

התפלגות חיוב בש"ח לפי תעו"ז

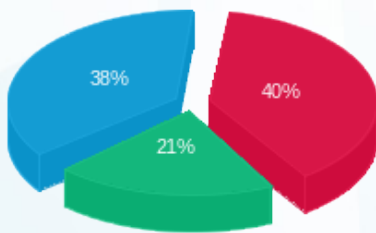

פסגה (116.09 ₪) ■
 גבע (61.01 ₪) ■
 שפל (110.15 ₪) ■

הסטוריית צריכה בקוט"ש

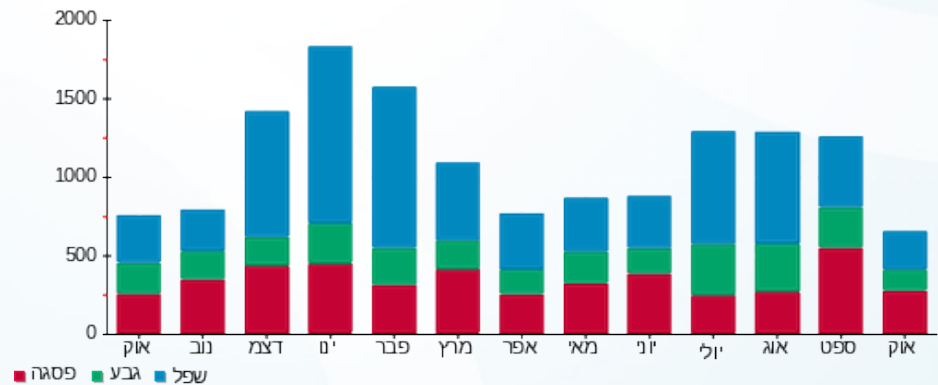



25/10/20 תאריך הפקה:
 21/10/20 תאריך קריאה נוכחית:
 01/10/20 תאריך קריאה קודמת:

שם דייר: ברון עינת ועידן - 2771A
 שם אתר: קיבוץ להבות חביבה

לקוח/ה נכבד/ה, אנו מתכבדים להגיש את חישוב צריכת החשמל לתקופה 01/10/20 - 21/10/20:

ברון עינת ועידן - 1 - (0x0)81026059 - 2771A

סוג תעריף	סוג צריכה	קריאה קודמת	קריאה נוכחית	סה"כ צריכה בקוט"ש	מחיר לקוט"ש בא"ג	סה"כ לתשלום
פרטי חשבון עבור תאריכים:		01/10/20	21/10/20			
767		58,549.10	59,181.09	631.99	44.84	283.38 ₪

סה"כ לדייר:

סה"כ	שיא ביקוש
631.99	6.60
283.38 ₪	

ת.ד 403	תשלום קבוע	19.97 ₪
	תשלום עבור גודל חיבור בKVA (0x0)	0.00 ₪
	סה"כ	303.35 ₪
	מע"מ 17.00%	51.57 ₪
כולל מע"מ	סה"כ לתשלום	354.93 ₪

התפלגות חיוב בש"ח לפי תעו"ז

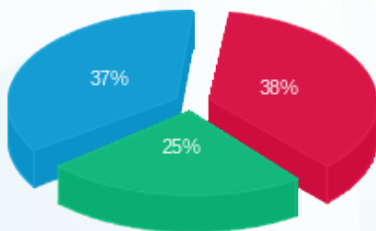

פסגה (106.50 ₪) ■
 גבע (70.82 ₪) ■
 שפל (106.06 ₪) ■

הסטוריית צריכה בקוט"ש

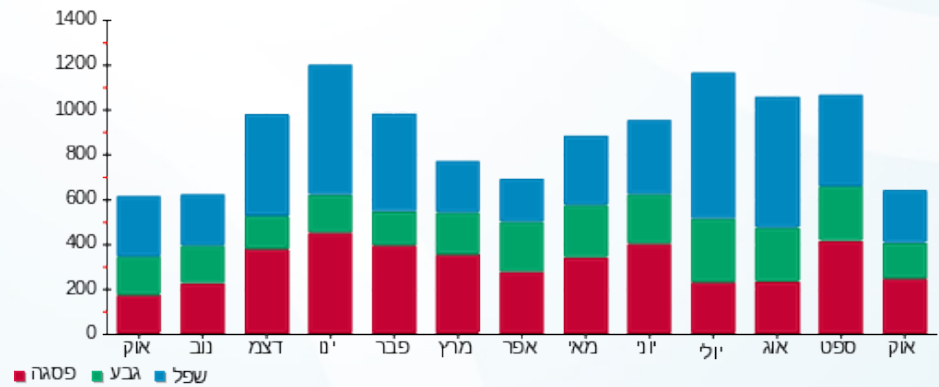

25/10/20 תאריך הפקה:
 21/10/20 תאריך קריאה נוכחית:
 01/10/20 תאריך קריאה קודמת:

שם דייר: בריל אלון ודבי - 3412K
 שם אתר: קיבוץ להבות חביבה

לקוח/ה נכבד/ה, אנו מתכבדים להגיש את חישוב צריכת החשמל לתקופה 01/10/20 - 21/10/20:

בריל אלון ודבי - 1 - 81025397(0x0) - 3412K

סוג תעריף	סוג צריכה	קריאה קודמת	קריאה נוכחית	סה"כ צריכה בקוט"ש	מחיר לקוט"ש בא"ג	סה"כ לתשלום
פרטי חשבון עבור תאריכים:		01/10/20	21/10/20			
767		77,332.07	78,004.18	672.11	44.84	301.37 ₪

סה"כ לדייר:

סה"כ	שיא ביקוש
672.11	6.70
301.37 ₪	

19.97 ₪	תשלום קבוע תשלום עבור גודל חיבור בKVA (0x0) סה"כ מע"מ 17.00%	231 ת.ד
0.00 ₪		
321.34 ₪		
54.63 ₪		
375.97 ₪	סה"כ לתשלום	כולל מע"מ

התפלגות חיוב בש"ח לפי תעו"ז

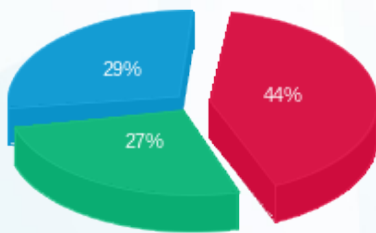

פסגה (131.62 ₪) ■
 גבע (82.43 ₪) ■
 שפל (87.33 ₪) ■

הסטוריית צריכה בקוט"ש

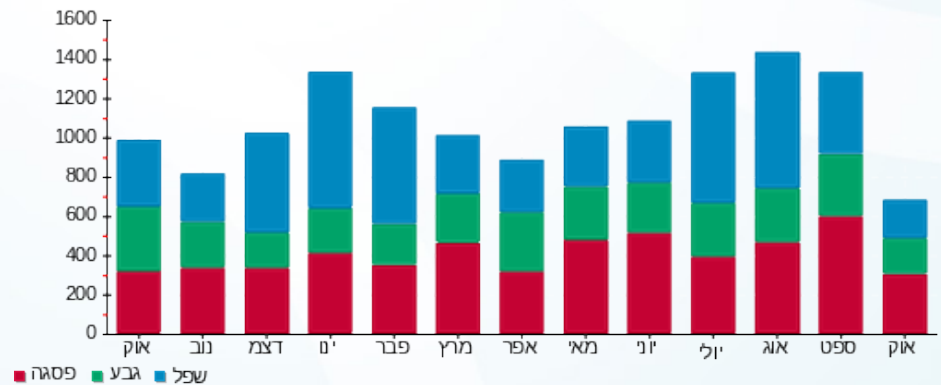



25/10/20

תאריך הפקדה:

שם דייר: ברקן לילך - 3621B

21/10/20

תאריך קריאה נוכחית:

שם אתר: קיבוץ להבות חביבה

01/10/20

תאריך קריאה קודמת:

לקוח/ה נכבד/ה, אנו מתכבדים להגיש את חישוב צריכת החשמל לתקופה 01/10/20 - 21/10/20:

ברקן לילך - 1 - 3621B - (0x0)81026018

סוג תעריף	סוג צריכה	קריאה קודמת	קריאה נוכחית	סה"כ צריכה בקוט"ש	מחיר לקוט"ש בא"ג	סה"כ לתשלום
פרטי חשבון עבור תאריכים:						
777	פסגה	01/10/20	21/10/20	146.39	45.44	66.52 ₪
778	גבע	7,926.67	8,014.54	87.87	37.65	33.08 ₪
779	שפל	22,223.94	22,359.14	135.20	31.07	42.01 ₪

סה"כ לדייר:

פסגה	גבע	שפל	סה"כ	שיא ביקוש
146.39	87.87	135.20	369.46	4.80
₪ 66.52	₪ 33.08	₪ 42.01	₪ 141.61	

סה"כ צריכה

סה"כ לתשלום

ת.ד. 338	תשלום קבוע	₪ 36.10
	תשלום עבור גודל חיבור בKVA (0x0)	₪ 0.00
	סה"כ	₪ 177.71
	מע"מ 17.00%	₪ 30.21
כולל מע"מ	סה"כ לתשלום	₪ 207.92

התפלגות חיוב בש"ח לפי תעו"ז

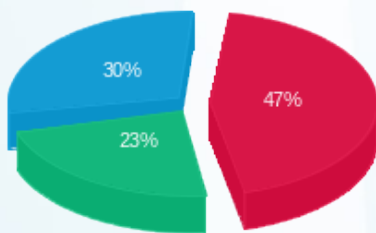

פסגה (₪ 66.52)
גבע (₪ 33.08)
שפל (₪ 42.01)

הסטוריית צריכה בקוט"ש

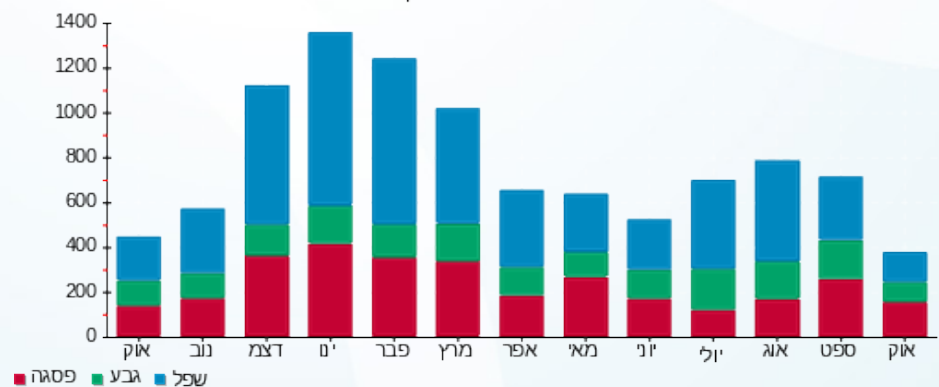

פסגה גבע שפל



25/10/20 תאריך הפקה:
 21/10/20 תאריך קריאה נוכחית:
 01/10/20 תאריך קריאה קודמת:

שם דייר: ברקן עיינה - 3171K
 שם אתר: קיבוץ להבות חביבה

לקוח/ה נכבד/ה, אנו מתכבדים להגיש את חישוב צריכת החשמל לתקופה 01/10/20 - 21/10/20:

ברקן עיינה - 1 - 81026151 (0x0) - 3171K

סוג תעריף	סוג צריכה	קריאה קודמת	קריאה נוכחית	סה"כ צריכה בקוט"ש	מחיר לקוט"ש בא"ג	סה"כ לתשלום
פרטי חשבון עבור תאריכים:		01/10/20	21/10/20			
757		32,278.65	32,499.79	221.14	44.84	99.16 ₪

סה"כ לדייר:

שיא ביקוש	סה"כ
3.95	221.14
	99.16 ₪

18.78 ₪	תשלום קבוע תשלום עבור גודל חיבור בKVA (0x0) סה"כ מע"מ 17.00%	445 ת.ד
0.00 ₪		
117.94 ₪		
20.05 ₪		
137.99 ₪	סה"כ לתשלום	כולל מע"מ

התפלגות חיוב בש"ח לפי תעו"ז

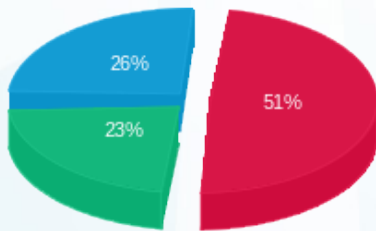

פסגה (50.70 ₪)
 גבע (22.74 ₪)
 שפל (25.71 ₪)

הסטוריית צריכה בקוט"ש

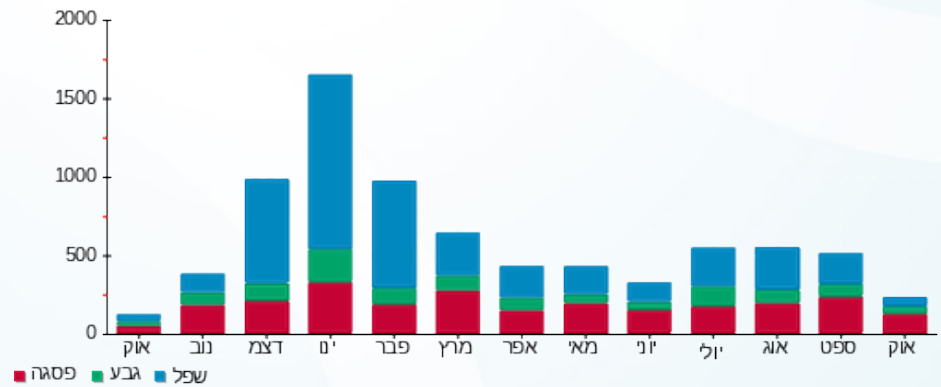



25/10/20 תאריך הפקה:
 21/10/20 תאריך קריאה נוכחית:
 01/10/20 תאריך קריאה קודמת:

שם דייר: ברקן צביקה - 3121K
 שם אתר: קיבוץ להבות חביבה

לקוח/ה נכבד/ה, אנו מתכבדים להגיש את חישוב צריכת החשמל לתקופה 01/10/20 - 21/10/20:

ברקן צביקה - 1 - 81025328 (0x0) - 3121K

סוג תעריף	סוג צריכה	קריאה קודמת	קריאה נוכחית	סה"כ צריכה בקוט"ש	מחיר לקוט"ש בא"ג	סה"כ לתשלום
פרטי חשבון עבור תאריכים:		01/10/20	21/10/20			
757		15,872.99	15,988.67	115.67	44.84	51.87 ₪

סה"כ לדייר:

סה"כ	שיא ביקוש
115.67	2.65
51.87 ₪	

ת.ד	תשלום קבוע	סה"כ לתשלום
377	18.78 ₪	82.66 ₪
	0.00 ₪	
	70.65 ₪	
	12.01 ₪	
	תשלום עבור גודל חיבור בKVA (0x0)	
	סה"כ	
	מע"מ 17.00%	
כולל מע"מ		

התפלגות חיוב בש"ח לפי תעו"ז

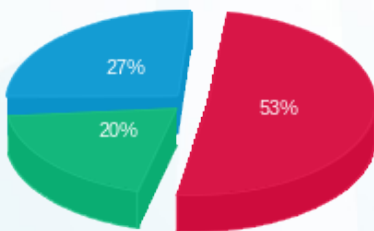

פסגה (27.67 ₪) 27%
 גבע (10.41 ₪) 20%
 שפל (13.78 ₪) 53%

הסטוריית צריכה בקוט"ש

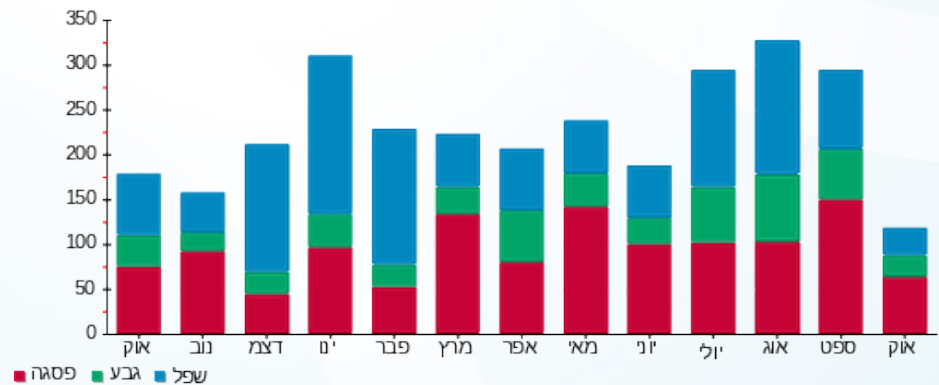



25/10/20

תאריך הפקדה:

שם דייר: גבעוני עידו - 3672B

21/10/20

תאריך קריאה נוכחית:

שם אתר: קיבוץ להבות חביבה

01/10/20

תאריך קריאה קודמת:

לקוח/ה נכבד/ה, אנו מתכבדים להגיש את חישוב צריכת החשמל לתקופה 01/10/20 - 21/10/20:

גבעוני עידו - 1 - 81024675 (0x0) - 3672B

סוג תעריף	סוג צריכה	קריאה קודמת	קריאה נוכחית	סה"כ צריכה בקוט"ש	מחיר לקוט"ש בא"ג	סה"כ לתשלום
פרטי חשבון עבור תאריכים:		01/10/20	21/10/20			
767		58,327.40	58,540.55	213.16	44.84	95.58 ₪

סה"כ לדייר:

סה"כ	שיא ביקוש
213.16	4.36
95.58 ₪	

ת.ד 42	תשלום קבוע	19.97 ₪
	תשלום עבור גודל חיבור בKVA (0x0)	0.00 ₪
	סה"כ	115.55 ₪
	מע"מ 17.00%	19.64 ₪
כולל מע"מ	סה"כ לתשלום	135.19 ₪

התפלגות חיוב בש"ח לפי תעו"ז

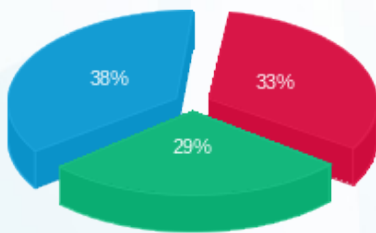

פסגה (₪ 31.82) ■
 גבע (₪ 27.82) ■
 שפל (₪ 35.94) ■

הסטוריית צריכה בקוט"ש

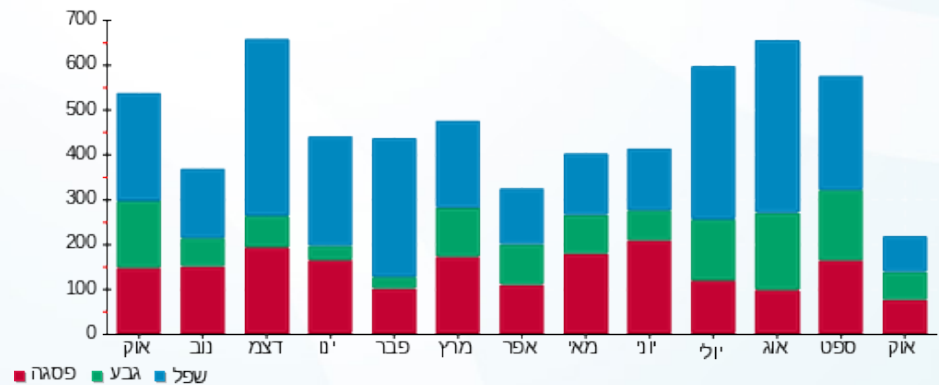

25/10/20 תאריך הפקה:
 21/10/20 תאריך קריאה נוכחית:
 01/10/20 תאריך קריאה קודמת:

שם דייר: גבעוני עמית וענת - 3221K
 שם אתר: קיבוץ להבות חביבה

לקוח/ה נכבד/ה, אנו מתכבדים להגיש את חישוב צריכת החשמל לתקופה 01/10/20 - 21/10/20:

גבעוני עמית וענת - 1 - 3221K - (0x0)81025633

סוג תעריף	סוג צריכה	קריאה קודמת	קריאה נוכחית	סה"כ צריכה בקוט"ש	מחיר לקוט"ש בא"ג	סה"כ לתשלום
פרטי חשבון עבור תאריכים:		01/10/20	21/10/20			
757		55,100.60	55,538.36	437.76	44.84	196.29 ₪

סה"כ לדייר:

סה"כ	שיא ביקוש
437.76	3.98
196.29 ₪	

ת.ד 322	תשלום קבוע	18.78 ₪
	תשלום עבור גודל חיבור בKVA (0x0)	0.00 ₪
	סה"כ	215.07 ₪
	מע"מ 17.00%	36.56 ₪
כולל מע"מ	סה"כ לתשלום	251.63 ₪

התפלגות חיוב בש"ח לפי תעו"ז

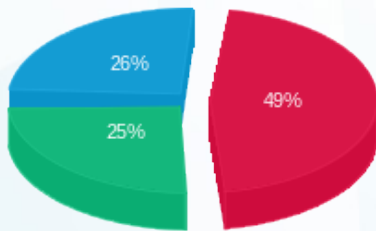

פסגה (95.99 ₪)
 גבע (50.05 ₪)
 שפל (50.25 ₪)

הסטוריית צריכה בקוט"ש

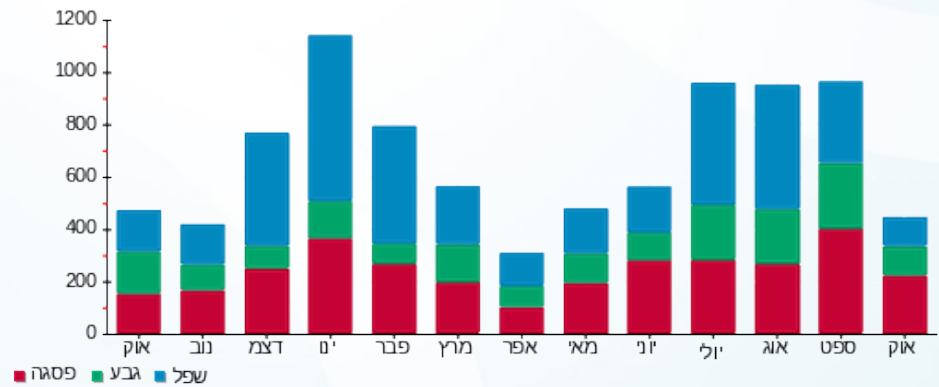



25/10/20

תאריך הפקה:

שם דייר: גבעוני רוני - 3671B

21/10/20

תאריך קריאה נוכחית:

שם אתר: קיבוץ להבות חביבה

01/10/20

תאריך קריאה קודמת:

לקוח/ה נכבד/ה, אנו מתכבדים להגיש את חישוב צריכת החשמל לתקופה 01/10/20 - 21/10/20:

גבעוני רוני - 1 - 81025758 (0x0) - 3671B

סוג תעריף	סוג צריכה	קריאה קודמת	קריאה נוכחית	סה"כ צריכה בקוט"ש	מחיר לקוט"ש בא"ג	סה"כ לתשלום
פרטי חשבון עבור תאריכים:		01/10/20	21/10/20			
767		43,427.52	43,834.39	406.87	44.84	182.44 ₪

סה"כ לדייר:

שיא ביקוש	סה"כ
5.01	406.87
	182.44 ₪

19.97 ₪	תשלום קבוע תשלום עבור גודל חיבור בKVA (0x0) סה"כ מע"מ 17.00%	ת.ד. 42
0.00 ₪		
202.41 ₪		
34.41 ₪		
236.82 ₪	סה"כ לתשלום	כולל מע"מ

התפלגות חיוב בש"ח לפי תעו"ז

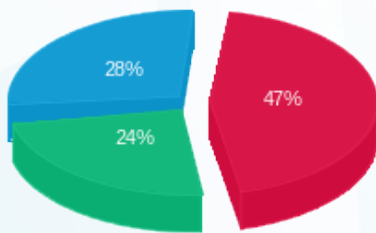

פסגה (86.22 ₪) ■
 גבע (44.62 ₪) ■
 שפל (51.60 ₪) ■

הסטוריית צריכה בקוט"ש

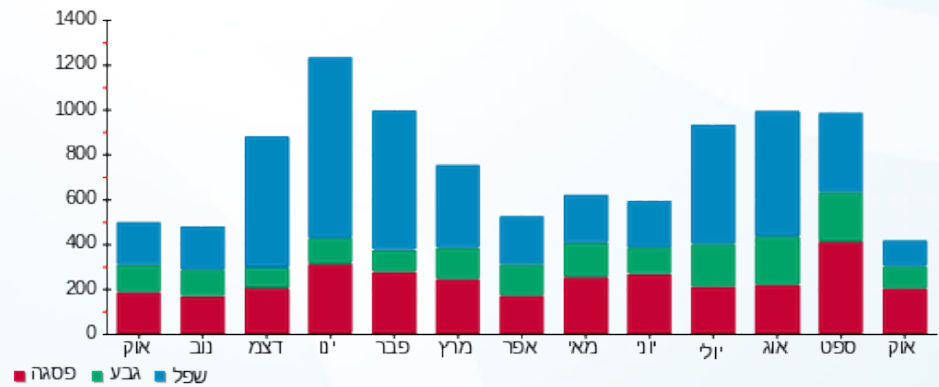



25/10/20 תאריך הפקה:
 21/10/20 תאריך קריאה נכחית:
 01/10/20 תאריך קריאה קודמת:

שם דייר: גבעוני תמר ושמואל - 3152K
 שם אתר: קיבוץ להבות חביבה

לקוח/ה נכבד/ה, אנו מתכבדים להגיש את חישוב צריכת החשמל לתקופה 01/10/20 - 21/10/20:

גבעוני תמר ושמואל - 1 - 3152K - (0x0)81026382

סוג תעריף	סוג צריכה	קריאה קודמת	קריאה נכחית	סה"כ צריכה בקוט"ש	מחיר לקוט"ש בא"ג	סה"כ לתשלום
פרטי חשבון עבור תאריכים:		01/10/20	21/10/20			
757		43,841.04	44,014.69	173.66	44.84	77.87 ₪

סה"כ לדייר:

שיא ביקוש	סה"כ
3.81	173.66
	77.87 ₪

18.78 ₪	תשלום קבוע תשלום עבור גודל חיבור בKVA (0x0) סה"כ מע"מ 17.00%	ת.ד 440
0.00 ₪		
96.65 ₪		
16.43 ₪		
113.08 ₪	סה"כ לתשלום	כולל מע"מ

התפלגות חיוב בש"ח לפי תעו"ז

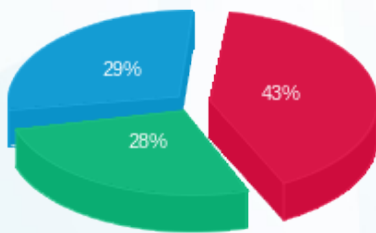

פסגה (₪ 33.36)
 גבע (₪ 21.67)
 שפל (₪ 22.83)

הסטוריית צריכה בקוט"ש

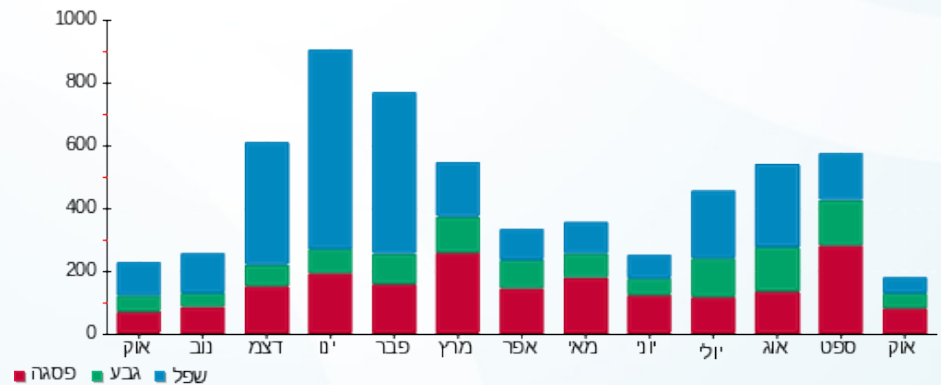

25/10/20 תאריך הפקה:
 21/10/20 תאריך קריאה נוכחית:
 01/10/20 תאריך קריאה קודמת:

שם דייר: גדז' ירדנה ואילן - 3101K
 שם אתר: קיבוץ להבות חביבה

לקוח/ה נכבד/ה, אנו מתכבדים להגיש את חישוב צריכת החשמל לתקופה 01/10/20 - 21/10/20:

גדז' ירדנה ואילן - 1 - 81026090 (0x0) - 3101K

סוג תעריף	סוג צריכה	קריאה קודמת	קריאה נוכחית	סה"כ צריכה בקוט"ש	מחיר לקוט"ש בא"ג	סה"כ לתשלום
פרטי חשבון עבור תאריכים:		01/10/20	21/10/20			
767		75,331.15	75,733.11	401.96	44.84	180.24 ₪

סה"כ לדייר:

סה"כ	שיא ביקוש
401.96	5.64
180.24 ₪	

19.97 ₪	תשלום קבוע תשלום עבור גודל חיבור בKVA (0x0) סה"כ מע"מ 17.00%	ת.ד 274
0.00 ₪		
200.21 ₪		
34.04 ₪		
234.24 ₪	סה"כ לתשלום	כולל מע"מ

התפלגות חיוב בש"ח לפי תעו"ז

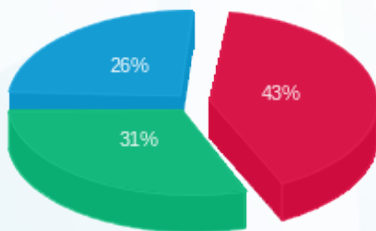

פסגה (₪ 77.60) ■
 גבע (₪ 56.11) ■
 שפל (₪ 46.53) ■

הסטוריית צריכה בקוט"ש

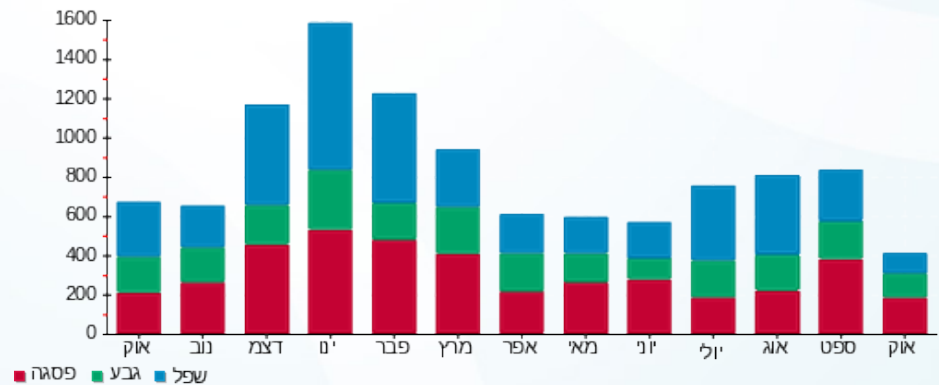

25/10/20 תאריך הפקה:
 21/10/20 תאריך קריאה נוכחית:
 01/10/20 תאריך קריאה קודמת:

שם דייר: גולדפרב רון וקרן - 2131B
 שם אתר: קיבוץ להבות חביבה

לקוח/ה נכבד/ה, אנו מתכבדים להגיש את חישוב צריכת החשמל לתקופה 01/10/20 - 21/10/20:

גולדפרב רון וקרן - 1 - 81025243(0x0) - 2131B

סוג תעריף	סוג צריכה	קריאה קודמת	קריאה נוכחית	סה"כ צריכה בקוט"ש	מחיר לקוט"ש בא"ג	סה"כ לתשלום
פרטי חשבון עבור תאריכים:		01/10/20	21/10/20			
767		114,643.65	116,156.36	1,512.71	44.84	678.30 ₪

סה"כ לדייר:

שיא ביקוש	סה"כ
10.81	1,512.71
	678.30 ₪

ת.ד 356	תשלום קבוע	תשלום עבור גודל חיבור בKVA (0x0)	סה"כ	מע"מ 17.00%	סה"כ לתשלום	כולל מע"מ
19.97 ₪	0.00 ₪	698.27 ₪	118.71 ₪	816.98 ₪		

התפלגות חיוב בש"ח לפי תעו"ז

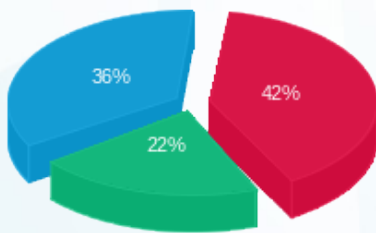

פסגה (₪ 285.19)
 גבע (₪ 146.43)
 שפל (₪ 246.68)

הסטוריית צריכה בקוט"ש

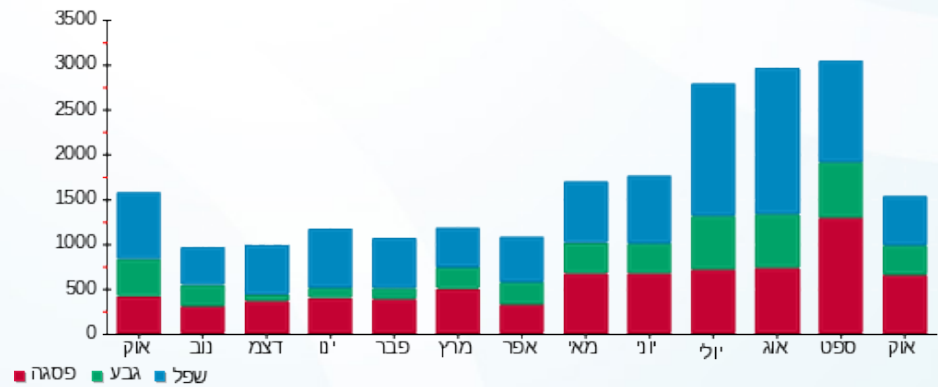

25/10/20 תאריך הפקה:
 21/10/20 תאריך קריאה נוכחית:
 01/10/20 תאריך קריאה קודמת:

שם דייר: גונן אסף והילה - 3472K
 שם אתר: קיבוץ להבות חביבה

לקוח/ה נכבד/ה, אנו מתכבדים להגיש את חישוב צריכת החשמל לתקופה 01/10/20 - 21/10/20:

גונן אסף והילה - 1 - 81025391(0x0) - 3472K

סוג תעריף	סוג צריכה	קריאה קודמת	קריאה נוכחית	סה"כ צריכה בקוט"ש	מחיר לקוט"ש בא"ג	סה"כ לתשלום
פרטי חשבון עבור תאריכים:		01/10/20	21/10/20			
767		62,501.64	63,641.95	1,140.32	44.84	511.32 ₪

סה"כ לדייר:

שיא ביקוש	סה"כ
7.15	1,140.32
	511.32 ₪

19.97 ₪	תשלום קבוע תשלום עבור גודל חיבור בKVA (0x0) סה"כ מע"מ 17.00%	244 ת.ד
0.00 ₪		
531.29 ₪		
90.32 ₪		
621.61 ₪	סה"כ לתשלום	כולל מע"מ

התפלגות חיוב בש"ח לפי תעו"ז

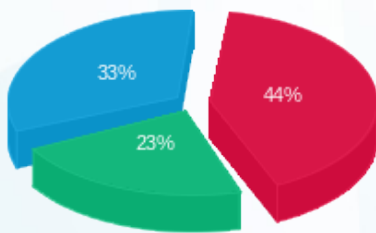

פסגה (222.85 ₪) ■
 גבע (118.06 ₪) ■
 שפל (170.41 ₪) ■

הסטוריית צריכה בקוט"ש

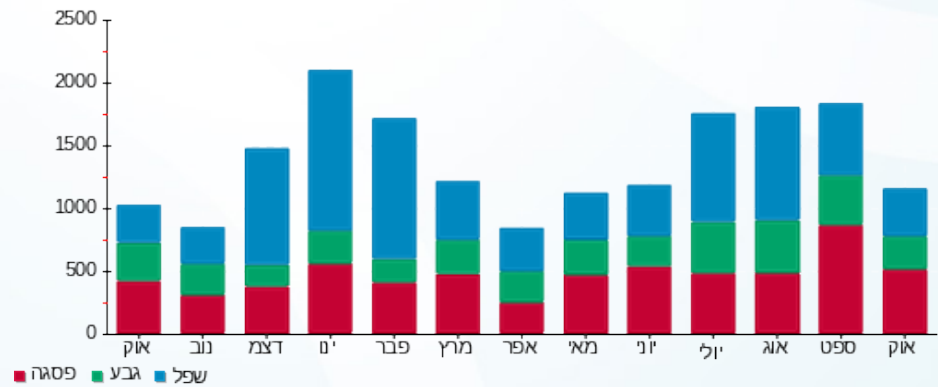

25/10/20 תאריך הפקה:
 21/10/20 תאריך קריאה נוכחית:
 01/10/20 תאריך קריאה קודמת:

שם דייר: גורבטוב אלכס וגנה - 3592B
 שם אתר: קיבוץ להבות חביבה

לקוח/ה נכבד/ה, אנו מתכבדים להגיש את חישוב צריכת החשמל לתקופה 01/10/20 - 21/10/20:

גורבטוב אלכס וגנה - 1 - 81026098 (0x0) - 3592B

סוג תעריף	סוג צריכה	קריאה קודמת	קריאה נוכחית	סה"כ צריכה בקוט"ש	מחיר לקוט"ש בא"ג	סה"כ לתשלום
פרטי חשבון עבור תאריכים:		01/10/20	21/10/20			
767		44,876.07	45,048.15	172.08	44.84	77.16 ₪

סה"כ לדייר:

שיא ביקוש	סה"כ
3.68	172.08
	77.16 ₪

19.97 ₪	תשלום קבוע תשלום עבור גודל חיבור בKVA (0x0) סה"כ מע"מ 17.00%	363 ת.ד
0.00 ₪		
97.13 ₪		
16.51 ₪	סה"כ לתשלום	כולל מע"מ
113.64 ₪		

התפלגות חיוב בש"ח לפי תעו"ז

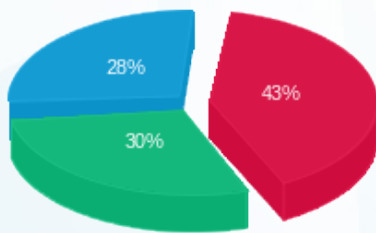

פסגה (₪ 33.01)
 גבע (₪ 22.87)
 שפל (₪ 21.28)

הסטוריית צריכה בקוט"ש

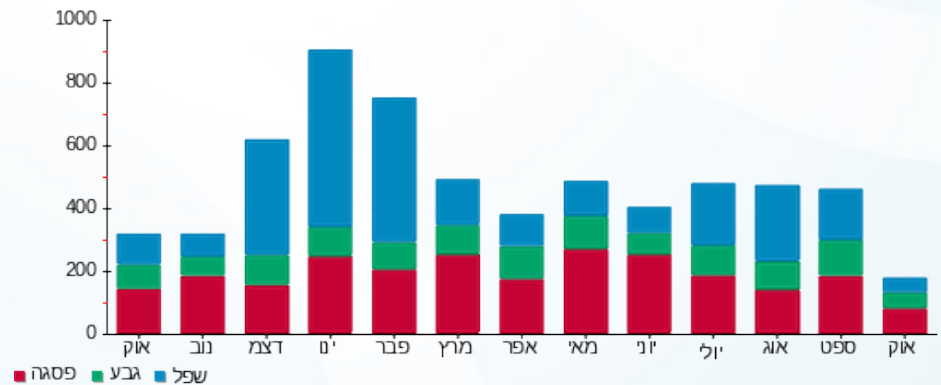

25/10/20 תאריך הפקה:
 21/10/20 תאריך קריאה נוכחית:
 01/10/20 תאריך קריאה קודמת:

שם דייר: גל אוהד - 3712B
 שם אתר: קיבוץ להבות חביבה

לקוח/ה נכבד/ה, אנו מתכבדים להגיש את חישוב צריכת החשמל לתקופה 01/10/20 - 21/10/20:

גל אוהד - 1 - 81025656 (0x0) - 3712B

סוג תעריף	סוג צריכה	קריאה קודמת	קריאה נוכחית	סה"כ צריכה בקוט"ש	מחיר לקוט"ש בא"ג	סה"כ לתשלום
פרטי חשבון עבור תאריכים:		01/10/20	21/10/20			
767		51,786.24	52,224.08	437.84	44.84	196.33 ₪

סה"כ לדייר:

שיא ביקוש	סה"כ
4.94	437.84
	196.33 ₪

19.97 ₪	תשלום קבוע תשלום עבור גודל חיבור בKVA (0x0) סה"כ מע"מ 17.00%	ת.ד. 450
0.00 ₪		
216.30 ₪		
36.77 ₪		
253.07 ₪	סה"כ לתשלום	כולל מע"מ

התפלגות חיוב בש"ח לפי תעו"ז

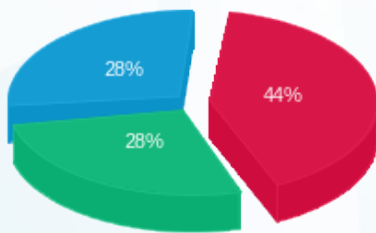

פסגה (₪ 85.52)
 גבע (₪ 54.92)
 שפל (₪ 55.89)

הסטוריית צריכה בקוט"ש

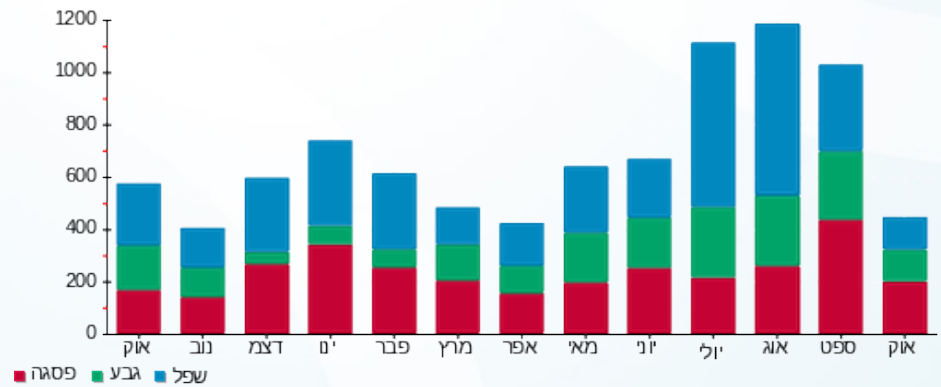

25/10/20 תאריך הפקה:
 21/10/20 תאריך קריאה נוכחית:
 01/10/20 תאריך קריאה קודמת:

שם דייר: גל יונה ומיכה - 3162K
 שם אתר: קיבוץ להבות חביבה

לקוח/ה נכבד/ה, אנו מתכבדים להגיש את חישוב צריכת החשמל לתקופה 01/10/20 - 21/10/20:

גל יונה ומיכה - 1 - 81025949(0x0) - 3162K

סוג תעריף	סוג צריכה	קריאה קודמת	קריאה נוכחית	סה"כ צריכה בקוט"ש	מחיר לקוט"ש בא"ג	סה"כ לתשלום
פרטי חשבון עבור תאריכים:		01/10/20	21/10/20			
757		63,342.21	63,815.72	473.52	44.84	212.33 ₪

סה"כ לדייר:

סה"כ	שיא ביקוש
473.52	4.34
212.33 ₪	

ת.ד 422	תשלום קבוע	18.78 ₪
	תשלום עבור גודל חיבור בKVA (0x0)	0.00 ₪
	סה"כ	231.11 ₪
	מע"מ 17.00%	39.29 ₪
כולל מע"מ	סה"כ לתשלום	270.39 ₪

התפלגות חיוב בש"ח לפי תעו"ז

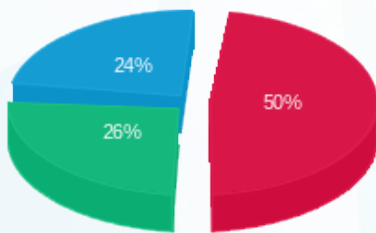

פסגה (106.47 ₪) ■
 גבע (54.89 ₪) ■
 שפל (50.96 ₪) ■

הסטוריית צריכה בקוט"ש

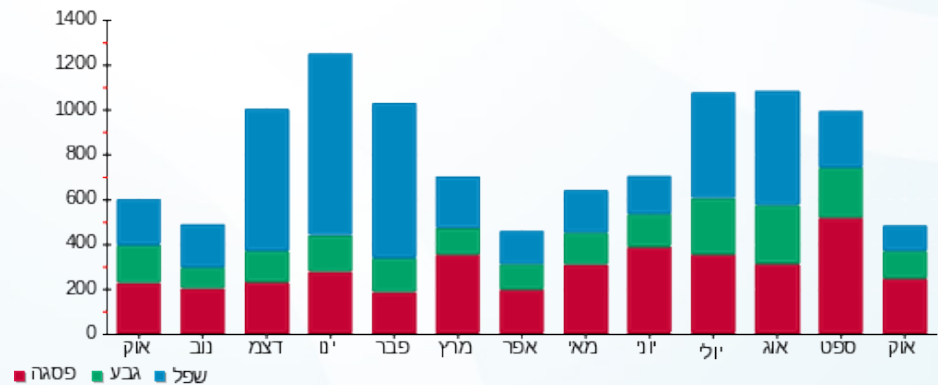

25/10/20 תאריך הפקדה:
 21/10/20 תאריך קריאה נוכחית:
 01/10/20 תאריך קריאה קודמת:

שם דייר: גלברג (סובול) גדי והילה - 2121K
 שם אתר: קיבוץ להבות חביבה

לקוח/ה נכבד/ה, אנו מתכבדים להגיש את חישוב צריכת החשמל לתקופה 01/10/20 - 21/10/20:

גלברג (סובול) גדי והילה - 1 - 81025755(0x0) - 2121K

סוג תעריף	סוג צריכה	קריאה קודמת	קריאה נוכחית	סה"כ צריכה בקוט"ש	מחיר לקוט"ש בא"ג	סה"כ לתשלום
פרטי חשבון עבור תאריכים:		01/10/20	21/10/20			
767		29,676.58	30,237.04	560.46	44.84	251.31 ₪

סה"כ לדייר:

שיא ביקוש	סה"כ
4.20	560.46
	251.31 ₪

ת.ד 35	תשלום קבוע	סה"כ לתשלום
19.97 ₪		
0.00 ₪		
271.28 ₪	תשלום עבור גודל חיבור בKVA (0x0)	
46.12 ₪	סה"כ	
	מע"מ 17.00%	
317.40 ₪	סה"כ לתשלום	כולל מע"מ

התפלגות חיוב בש"ח לפי תעו"ז

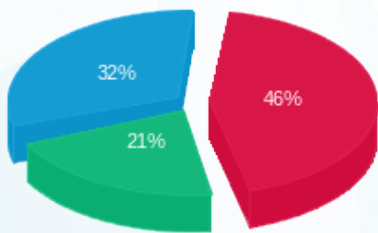

פסגה (116.72 ₪) ■
 גבע (53.58 ₪) ■
 שפל (81.01 ₪) ■

הסטוריית צריכה בקוט"ש

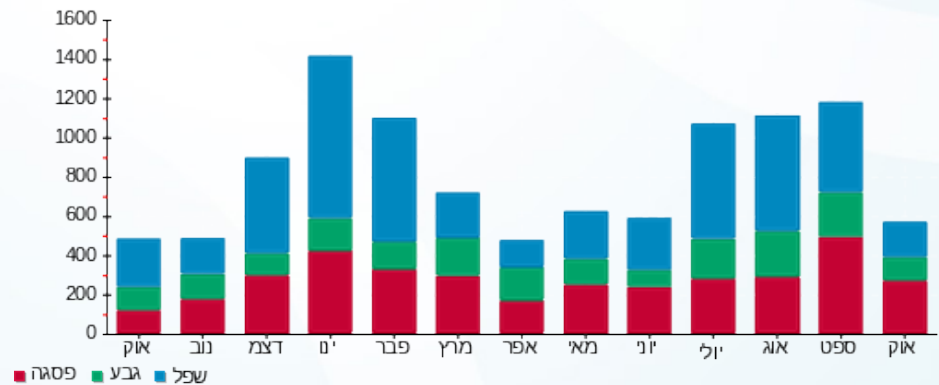



25/10/20 תאריך הפקדה:
 21/10/20 תאריך קריאה נוכחית:
 01/10/20 תאריך קריאה קודמת:

שם דייר: גלוצר אורלי - 3131K
 שם אתר: קיבוץ להבות חביבה

לקוח/ה נכבד/ה, אנו מתכבדים להגיש את חישוב צריכת החשמל לתקופה 01/10/20 - 21/10/20:

גלוצר אורלי - 1 - (0x0)81025200 - 3131K

סוג תעריף	סוג צריכה	קריאה קודמת	קריאה נוכחית	סה"כ צריכה בקוט"ש	מחיר לקוט"ש בא"ג	סה"כ לתשלום
פרטי חשבון עבור תאריכים:		01/10/20	21/10/20			
757		31,455.19	31,457.40	2.21	44.84	0.99 ₪

סה"כ לדייר:

שיא ביקוש	סה"כ
0.005	2.21
	0.99 ₪

18.78 ₪	תשלום קבוע תשלום עבור גודל חיבור בKVA (0x0) סה"כ מע"מ 17.00%	348 ת.ד
0.00 ₪		
19.77 ₪		
3.36 ₪	סה"כ לתשלום	כולל מע"מ
23.13 ₪		

התפלגות חיוב בש"ח לפי תעו"ז

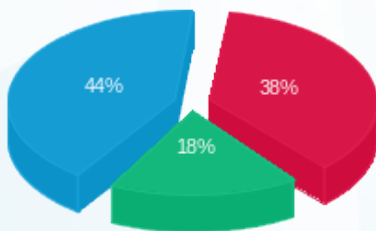

פסגה (0.38 ₪) ■
 גבע (0.18 ₪) ■
 שפל (0.43 ₪) ■

הסטוריית צריכה בקוט"ש

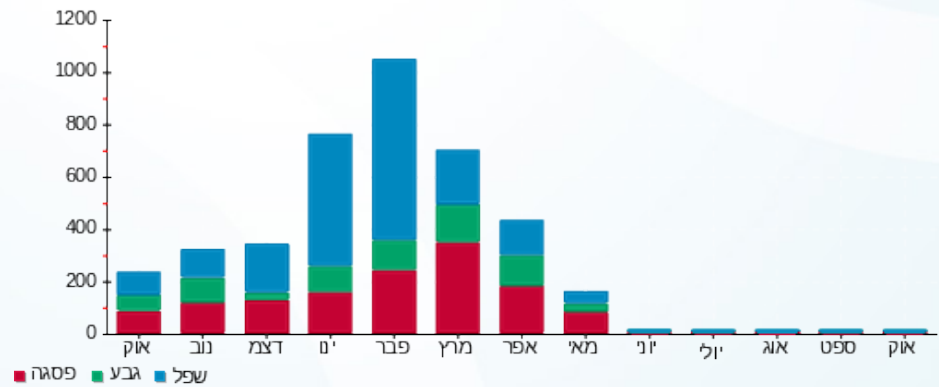

25/10/20 תאריך הפקה:
 21/10/20 תאריך קריאה נוכחי:
 01/10/20 תאריך קריאה קודמת:

שם דייר: גלפרין עומרי ואורית (סלטו עמית) - 2041B
 שם אתר: קיבוץ להבות חביבה

לקוח/ה נכבד/ה, אנו מתכבדים להגיש את חישוב צריכת החשמל לתקופה 01/10/20 - 21/10/20:

גלפרין עומרי ואורית (סלטו עמית) - 1 - 81025911 (0x0) - 2041B

סוג תעריף	סוג צריכה	קריאה קודמת	קריאה נוכחית	סה"כ צריכה בקוט"ש	מחיר לקוט"ש בא"ג	סה"כ לתשלום
פרטי חשבון עבור תאריכים:		01/10/20	21/10/20			
767		71,848.05	72,494.92	646.87	44.84	290.06 ₪

סה"כ לדייר:

סה"כ	שיא ביקוש
646.87	7.11
290.06 ₪	

ת.ד 3	תשלום קבוע	סה"כ לתשלום
	19.97 ₪	
	0.00 ₪	
	310.03 ₪	
	52.70 ₪	
	362.73 ₪	
	תשלום עבור גודל חיבור בKVA (0x0)	
	סה"כ	
	מע"מ 17.00%	
כולל מע"מ		

התפלגות חיוב בש"ח לפי תעו"ז

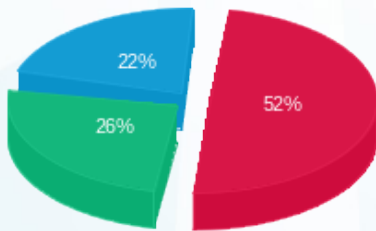

פסגה (150.63 ₪)
 גבע (75.69 ₪)
 שפל (63.74 ₪)

הסטוריית צריכה בקוט"ש

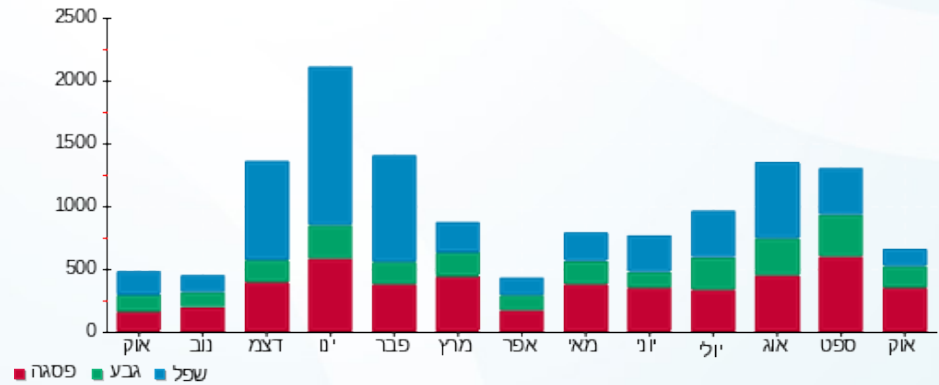

25/10/20 תאריך הפקה:
 21/10/20 תאריך קריאה נוכחית:
 01/10/20 תאריך קריאה קודמת:

שם דייר: גלפרין ערן ומיה - 3061K
 שם אתר: קיבוץ להבות חביבה

לקוח/ה נכבד/ה, אנו מתכבדים להגיש את חישוב צריכת החשמל לתקופה 01/10/20 - 21/10/20:

גלפרין ערן ומיה - 1 - 3061K - (0x0)81026439

סוג תעריף	סוג צריכה	קריאה קודמת	קריאה נוכחית	סה"כ צריכה בקוט"ש	מחיר לקוט"ש בא"ג	סה"כ לתשלום
פרטי חשבון עבור תאריכים:		01/10/20	21/10/20			
767		88,522.25	89,239.78	717.53	44.84	321.74 ₪

סה"כ לדייר:

סה"כ	שיא ביקוש
717.53	5.75
321.74 ₪	

ת.ד 419	תשלום קבוע	19.97 ₪
	תשלום עבור גודל חיבור בKVA (0x0)	0.00 ₪
	סה"כ	341.71 ₪
	מע"מ 17.00%	58.09 ₪
כולל מע"מ	סה"כ לתשלום	399.80 ₪

התפלגות חיוב בש"ח לפי תעו"ז

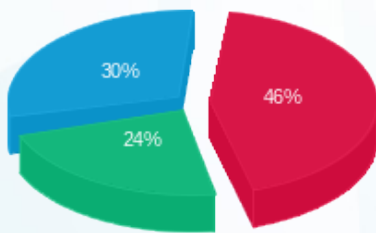

פסגה (148.01 ₪)
 גבע (75.66 ₪)
 שפל (98.06 ₪)

הסטוריית צריכה בקוט"ש

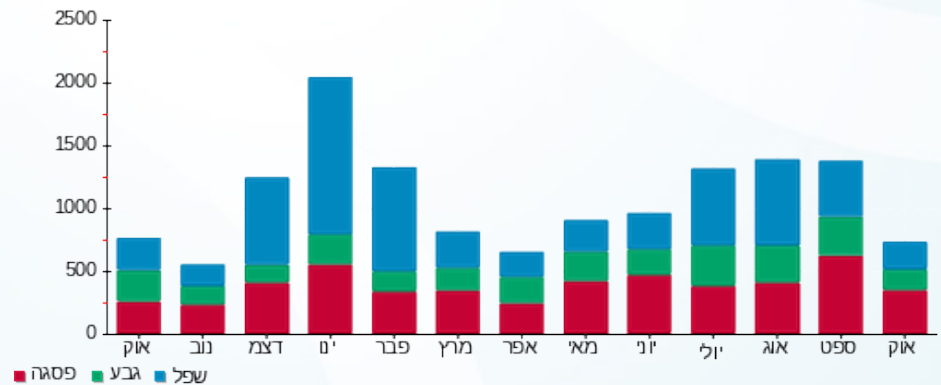



25/10/20 תאריך הפקה:
 21/10/20 תאריך קריאה נוכחית:
 01/10/20 תאריך קריאה קודמת:

שם דייר: גרימברג גלעד ומרים - 3261K
 שם אתר: קיבוץ להבות חביבה

לקוח/ה נכבד/ה, אנו מתכבדים להגיש את חישוב צריכת החשמל לתקופה 01/10/20 - 21/10/20:

גרימברג גלעד ומרים - 1 - 3261K - (0x0)81026137

סה"כ לתשלום	מחיר לקוט"ש בא"ג	סה"כ צריכה בקוט"ש	קריאה נוכחית	קריאה קודמת	סוג צריכה	סוג תעריף
			21/10/20	01/10/20	פרטי חשבון עבור תאריכים:	
₪ 39.88	45.44	87.77	11,517.94	11,430.17	פסגה	777
₪ 18.74	37.65	49.78	8,562.11	8,512.32	גבע	778
₪ 18.54	31.07	59.66	19,031.75	18,972.09	שפל	779

סה"כ לדייר:

שיא ביקוש	סה"כ	שפל	גבע	פסגה
2.82	197.22	59.66	49.78	87.77
	₪ 77.16	₪ 18.54	₪ 18.74	₪ 39.88

סה"כ צריכה
 סה"כ לתשלום

₪ 36.10	תשלום קבוע תשלום עבור גודל חיבור בKVA (0x0) סה"כ מע"מ 17.00%	ת.ד 326
₪ 0.00		
₪ 113.26		
₪ 19.25		
₪ 132.52	סה"כ לתשלום	כולל מע"מ

התפלגות חיוב בש"ח לפי תעו"ז

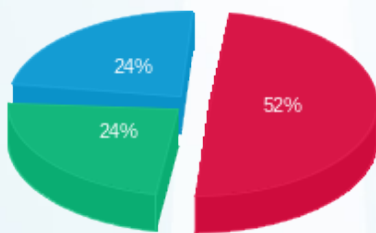

פסגה (₪ 39.88)
 גבע (₪ 18.74)
 שפל (₪ 18.54)

הסטוריית צריכה בקוט"ש

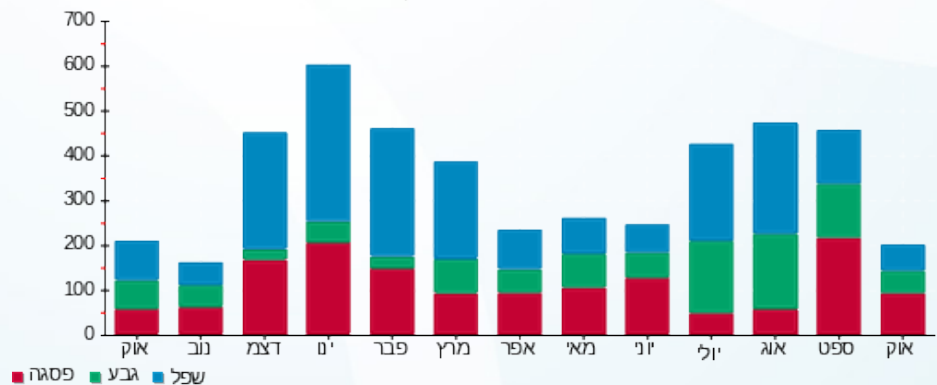

25/10/20 תאריך הפקה:
 21/10/20 תאריך קריאה נוכחית:
 01/10/20 תאריך קריאה קודמת:

שם דייר: גרימברג ירון (סרוסי בני) - 3682B
 שם אתר: קיבוץ להבות חביבה

לקוח/ה נכבד/ה, אנו מתכבדים להגיש את חישוב צריכת החשמל לתקופה 01/10/20 - 21/10/20:

גרימברג ירון (סרוסי בני) - 1 - 81025725(0x0) - 3682B

סוג תעריף	סוג צריכה	קריאה קודמת	קריאה נוכחית	סה"כ צריכה בקוט"ש	מחיר לקוט"ש בא"ג	סה"כ לתשלום
פרטי חשבון עבור תאריכים:		01/10/20	21/10/20			
767		58,590.32	59,003.90	413.58	44.84	185.45 ₪

סה"כ לדייר:

שיא ביקוש	סה"כ
6.05	413.58
	185.45 ₪

19.97 ₪	תשלום קבוע תשלום עבור גודל חיבור בKVA (0x0) סה"כ מע"מ 17.00%	ת.ד 297
0.00 ₪		
205.42 ₪		
34.92 ₪		
240.34 ₪	סה"כ לתשלום	כולל מע"מ

התפלגות חיוב בש"ח לפי תעו"ז

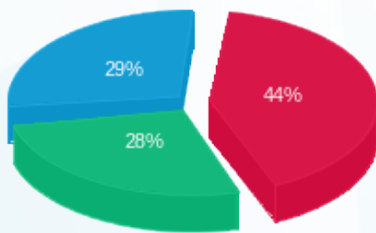

פסגה (81.20 ₪)
 גבע (51.20 ₪)
 שפל (53.06 ₪)

הסטוריית צריכה בקוט"ש

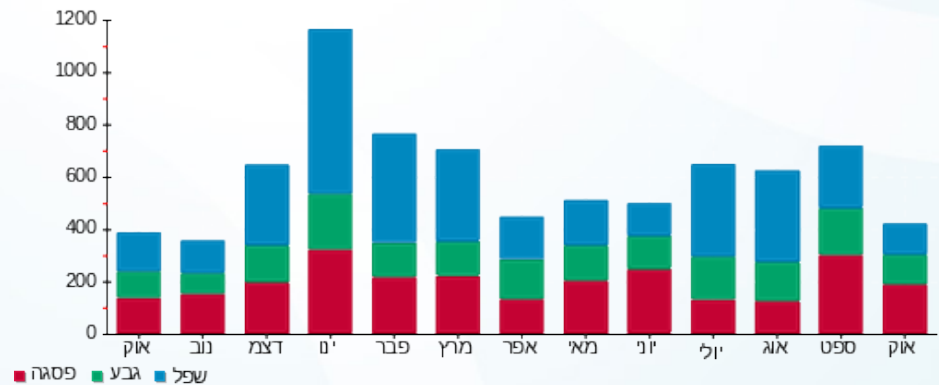

25/10/20 תאריך הפקה:
 21/10/20 תאריך קריאה נוכחית:
 01/10/20 תאריך קריאה קודמת:

שם דייר: גרימברג נועם ואתי - 2821A
 שם אתר: קיבוץ להבות חביבה

לקוח/ה נכבד/ה, אנו מתכבדים להגיש את חישוב צריכת החשמל לתקופה 01/10/20 - 21/10/20:

גרימברג נועם ואתי - 1 - (0x0)81025486 - 2821A

סוג תעריף	סוג צריכה	קריאה קודמת	קריאה נוכחית	סה"כ צריכה בקוט"ש	מחיר לקוט"ש בא"ג	סה"כ לתשלום
פרטי חשבון עבור תאריכים:		01/10/20	21/10/20			
767		26,427.40	27,120.31	692.91	44.84	310.70 ₪

סה"כ לדייר:

סה"כ	שיא ביקוש
692.91	7.77
310.70 ₪	

19.97 ₪	תשלום קבוע תשלום עבור גודל חיבור בKVA (0x0) סה"כ מע"מ 17.00%	
0.00 ₪		
330.67 ₪		
56.21 ₪		
386.89 ₪	סה"כ לתשלום	כולל מע"מ

התפלגות חיוב בש"ח לפי תעו"ז

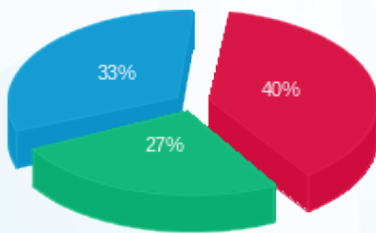

פסגה (124.41 ₪) ■
 גבע (82.59 ₪) ■
 שפל (103.70 ₪) ■

הסטוריית צריכה בקוט"ש

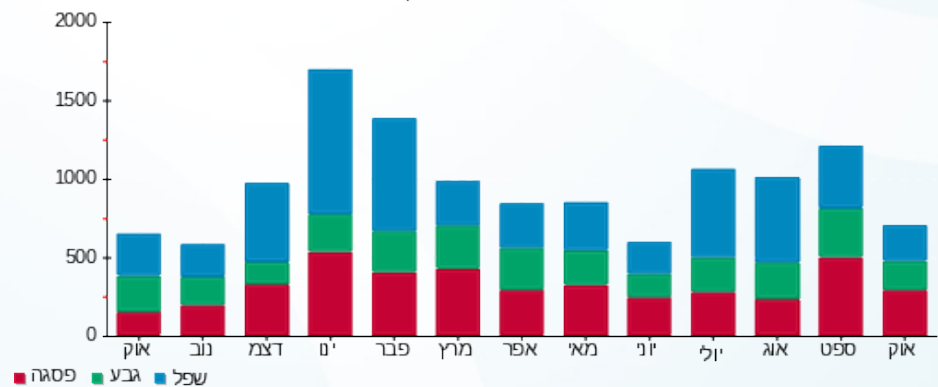



25/10/20 תאריך הפקה:
 21/10/20 תאריך קריאה נוכחית:
 01/10/20 תאריך קריאה קודמת:

שם דייר: גרינוולד אייל - 3571B
 שם אתר: קיבוץ להבות חביבה

לקוח/ה נכבד/ה, אנו מתכבדים להגיש את חישוב צריכת החשמל לתקופה 01/10/20 - 21/10/20:

גרינוולד אייל - 1 - 81025311 (0x0) - 3571B

סוג תעריף	סוג צריכה	קריאה קודמת	קריאה נוכחית	סה"כ צריכה בקוט"ש	מחיר לקוט"ש בא"ג	סה"כ לתשלום
פרטי חשבון עבור תאריכים:		01/10/20	21/10/20			
757		29,333.81	29,488.59	154.78	44.84	69.40 ₪

סה"כ לדייר:

סה"כ	שיא ביקוש
154.78	3.59
69.40 ₪	

ת.ד 34	תשלום קבוע	תשלום עבור גודל חיבור בKVA (0x0)	סה"כ	מע"מ 17.00%	סה"כ לתשלום	כולל מע"מ
	18.78 ₪	0.00 ₪	88.18 ₪	14.99 ₪	103.17 ₪	

התפלגות חיוב בש"ח לפי תעו"ז

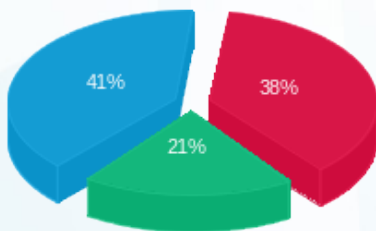

פסגה (₪ 26.68) ■
 גבע (₪ 14.23) ■
 שפל (₪ 28.49) ■

הסטוריית צריכה בקוט"ש

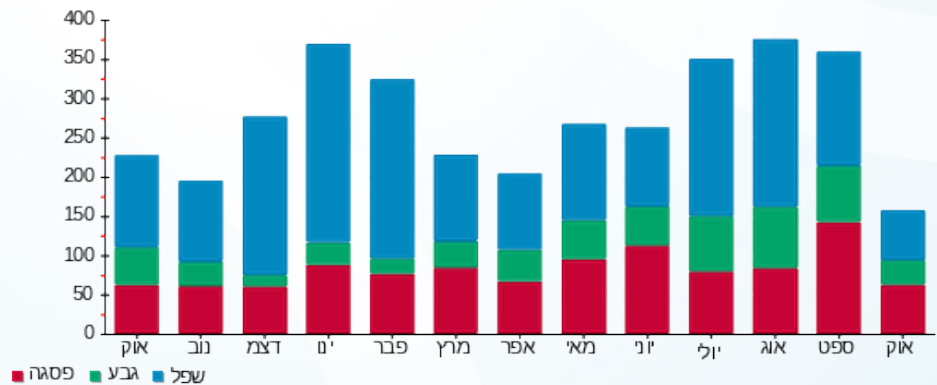

25/10/20 תאריך הפקה:
 21/10/20 תאריך קריאה נוכחית:
 01/10/20 תאריך קריאה קודמת:

שם דייר: גרינוולד ליאור ונטלי - 2202B
 שם אתר: קיבוץ להבות חביבה

לקוח/ה נכבד/ה, אנו מתכבדים להגיש את חישוב צריכת החשמל לתקופה 01/10/20 - 21/10/20:

גרינוולד ליאור ונטלי - 1 - 81024455(0x0) - 2202B

סוג תעריף	סוג צריכה	קריאה קודמת	קריאה נוכחית	סה"כ צריכה בקוט"ש	מחיר לקוט"ש בא"ג	סה"כ לתשלום
פרטי חשבון עבור תאריכים:		01/10/20	21/10/20			
767		21,239.50	21,864.70	625.20	44.84	280.34 ₪

סה"כ לדייר:

שיא ביקוש	סה"כ
7.21	625.20
	280.34 ₪

תשלום קבוע	תשלום עבור גודל חיבור בKVA (0x0)	סה"כ	מע"מ 17.00%	סה"כ לתשלום	כולל מע"מ
19.97 ₪	0.00 ₪	300.31 ₪	51.05 ₪	351.36 ₪	

התפלגות חיוב בש"ח לפי תעו"ז

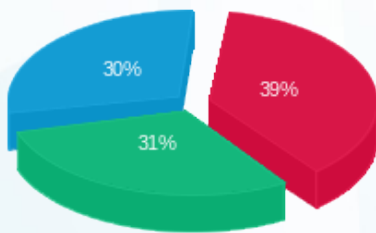

פסגה (109.19 ₪) ■
 גבע (87.47 ₪) ■
 שפל (83.67 ₪) ■

הסטוריית צריכה בקוט"ש

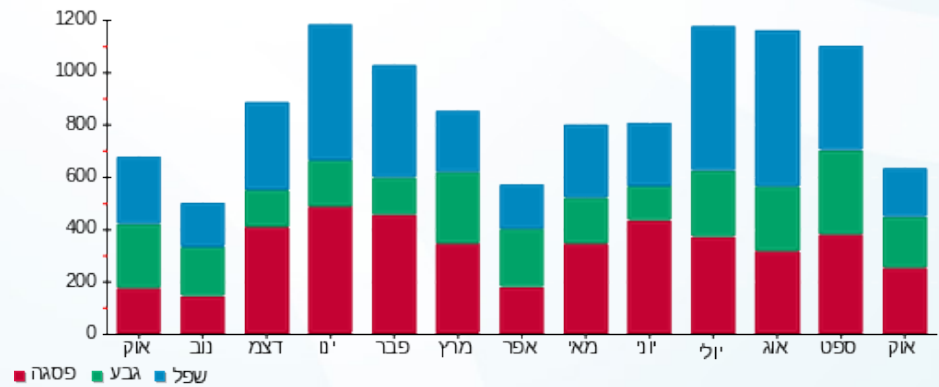



25/10/20 תאריך הפקה:
 21/10/20 תאריך קריאה נוכחית:
 01/10/20 תאריך קריאה קודמת:

שם דייר: גרינוולד צילה - 3241K
 שם אתר: קיבוץ להבות חביבה

לקוח/ה נכבד/ה, אנו מתכבדים להגיש את חישוב צריכת החשמל לתקופה 01/10/20 - 21/10/20:

גרינוולד צילה - 1 - (0x0)81026424 - 3241K

סוג תעריף	סוג צריכה	קריאה קודמת	קריאה נוכחית	סה"כ צריכה בקוט"ש	מחיר לקוט"ש בא"ג	סה"כ לתשלום
פרטי חשבון עבור תאריכים:		01/10/20	21/10/20			
767		63,529.06	63,946.12	417.05	44.84	187.01 ₪

סה"כ לדייר:

סה"כ	שיא ביקוש
417.05	4.47
187.01 ₪	

ת.ד 306	תשלום קבוע	19.97 ₪
	תשלום עבור גודל חיבור בKVA (0x0)	0.00 ₪
	סה"כ	206.98 ₪
	מע"מ 17.00%	35.19 ₪
כולל מע"מ	סה"כ לתשלום	242.16 ₪

התפלגות חיוב בש"ח לפי תעו"ז

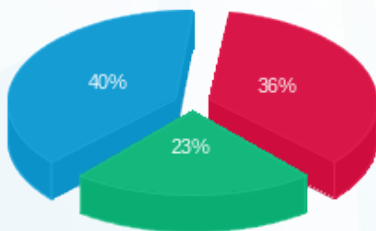

פסגה (₪ 68.18) ■
 גבע (₪ 43.53) ■
 שפל (₪ 75.30) ■

הסטוריית צריכה בקוט"ש

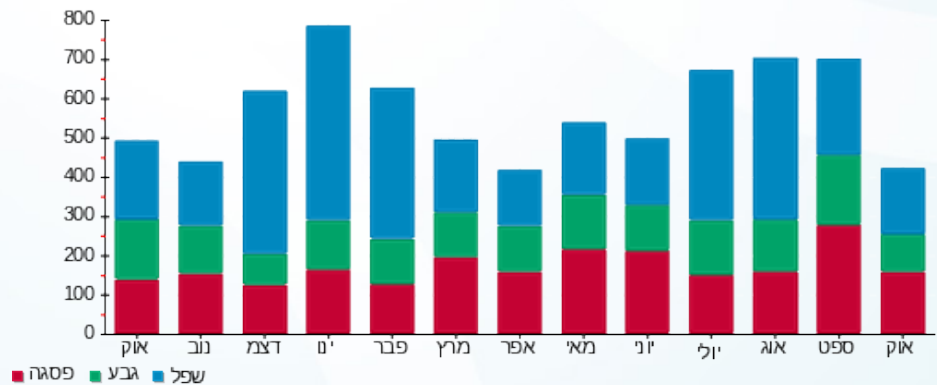



25/10/20 תאריך הפקה:
 21/10/20 תאריך קריאה נוכחית:
 01/10/20 תאריך קריאה קודמת:

שם דייר: דואר בר - 2651B
 שם אתר: קיבוץ להבות חביבה

לקוח/ה נכבד/ה, אנו מתכבדים להגיש את חישוב צריכת החשמל לתקופה 01/10/20 - 21/10/20:

דואר בר - 1 - (0x0)81025279 - 2651B

סוג תעריף	סוג צריכה	קריאה קודמת	קריאה נוכחית	סה"כ צריכה בקוט"ש	מחיר לקוט"ש בא"ג	סה"כ לתשלום
פרטי חשבון עבור תאריכים:		01/10/20	21/10/20			
767		16,402.83	16,792.85	390.02	44.84	174.89 ₪

סה"כ לדייר:

שיא ביקוש	סה"כ
4.02	390.02
	174.89 ₪

תשלום קבוע	תשלום עבור גודל חיבור בKVA (0x0)	סה"כ	מע"מ 17.00%	סה"כ לתשלום	כולל מע"מ
36.10 ₪	0.00 ₪	210.99 ₪	35.87 ₪	246.85 ₪	

התפלגות חיוב בש"ח לפי תעו"ז

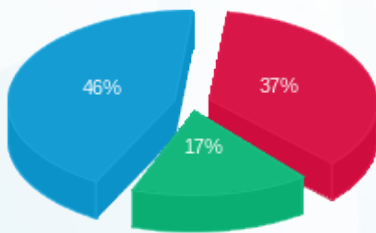

פסגה (₪ 64.64) ■
 גבע (₪ 30.08) ■
 שפל (₪ 80.16) ■

הסטוריית צריכה בקוט"ש

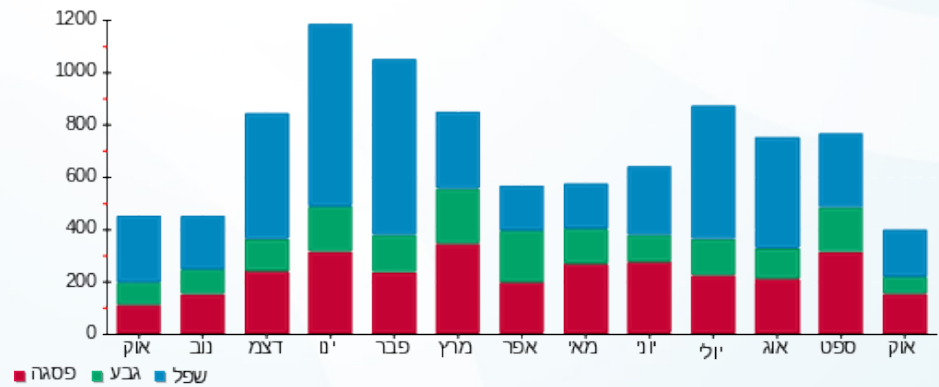

25/10/20 תאריך הפקה:
 21/10/20 תאריך קריאה נוכחית:
 01/10/20 תאריך קריאה קודמת:

שם דייר: דואר דני ובלי - 3442K
 שם אתר: קיבוץ להבות חביבה

לקוח/ה נכבד/ה, אנו מתכבדים להגיש את חישוב צריכת החשמל לתקופה 01/10/20 - 21/10/20:

דואר דני ובלי - 1 - 81026143(0x0) - 3442K

סוג תעריף	סוג צריכה	קריאה קודמת	קריאה נוכחית	סה"כ צריכה בקוט"ש	מחיר לקוט"ש בא"ג	סה"כ לתשלום
פרטי חשבון עבור תאריכים:		01/10/20	21/10/20			
517		29,810.60	30,157.32	346.72	46.90	162.61 ₪

סה"כ לדייר:

סה"כ	שיא ביקוש
346.72	5.83
162.61 ₪	

ת.ד 409	תשלום קבוע	19.97 ₪
	תשלום עבור גודל חיבור בKVA (0x0)	0.00 ₪
	סה"כ	182.58 ₪
	מע"מ 17.00%	31.04 ₪
כולל מע"מ	סה"כ לתשלום	213.62 ₪

התפלגות חיוב בש"ח לפי תעו"ז

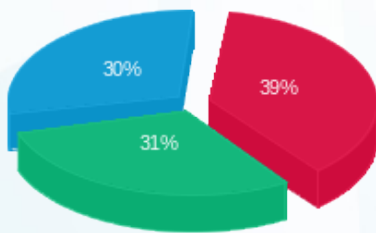

פסגה (63.04 ₪) ■
 גבע (50.87 ₪) ■
 שפל (48.70 ₪) ■

הסטוריית צריכה בקוט"ש

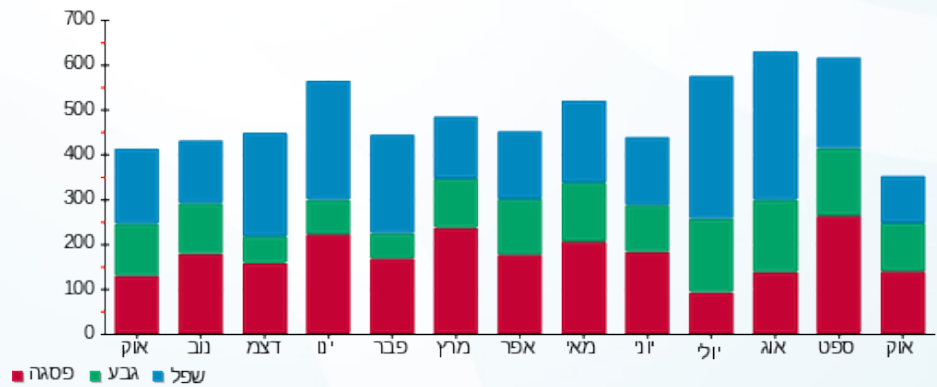

25/10/20 תאריך הפקדה:
 21/10/20 תאריך קריאה נוכחית:
 01/10/20 תאריך קריאה קודמת:

שם דייר: דואר דרו - 3531B
 שם אתר: קיבוץ להבות חביבה

לקוח/ה נכבד/ה, אנו מתכבדים להגיש את חישוב צריכת החשמל לתקופה 01/10/20 - 21/10/20:

דואר דרו - 1 - (0x0)81025772 - 3531B

סוג תעריף	סוג צריכה	קריאה קודמת	קריאה נוכחית	סה"כ צריכה בקוט"ש	מחיר לקוט"ש בא"ג	סה"כ לתשלום
פרטי חשבון עבור תאריכים:		01/10/20	21/10/20			
757		56,746.10	56,749.06	2.96	44.84	1.33 ₪

סה"כ לדייר:

סה"כ	שיא ביקוש
2.96	0.53
1.33 ₪	

ת.ד	תשלום קבוע	תשלום עבור גודל חיבור בKVA (0x0)	סה"כ	מע"מ 17.00%	סה"כ לתשלום
56	18.78 ₪	0.00 ₪	20.11 ₪	3.42 ₪	23.52 ₪
כולל מע"מ					

התפלגות חיוב בש"ח לפי תעו"ז

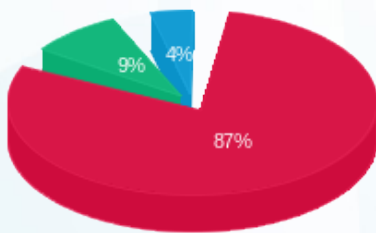

פסגה (1.15 ₪)
 גבע (0.12 ₪)
 שפל (0.05 ₪)

הסטוריית צריכה בקוט"ש

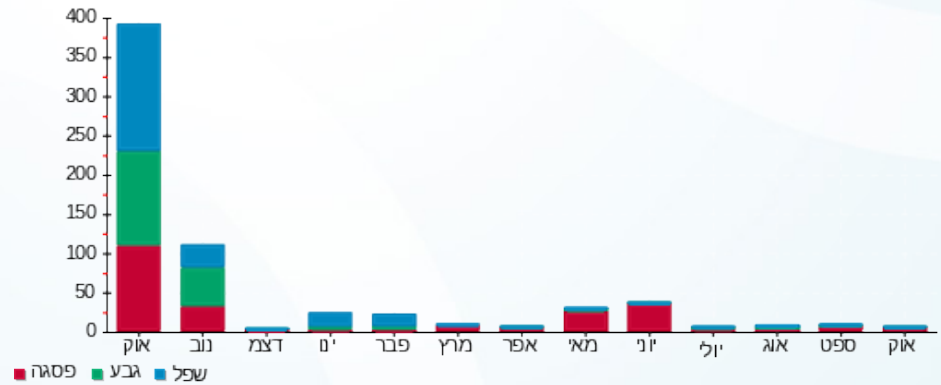

25/10/20 תאריך הפקה:
 21/10/20 תאריך קריאה נכחית:
 01/10/20 תאריך קריאה קודמת:

שם דייר: דוד יוני - 2621B
 שם אתר: קיבוץ להבות חביבה

לקוח/ה נכבד/ה, אנו מתכבדים להגיש את חישוב צריכת החשמל לתקופה 01/10/20 - 21/10/20:

דוד יוני - 1 - (0x0)81024677 - 2621B

סוג תעריף	סוג צריכה	קריאה קודמת	קריאה נכחית	סה"כ צריכה בקוט"ש	מחיר לקוט"ש בא"ג	סה"כ לתשלום
פרטי חשבון עבור תאריכים:		01/10/20	21/10/20			
767		18,049.66	18,614.46	564.80	44.84	253.26 ₪

סה"כ לדייר:

שיא ביקוש	סה"כ
5.57	564.80
	253.26 ₪

19.97 ₪	תשלום קבוע תשלום עבור גודל חיבור בKVA (0x0) סה"כ מע"מ 17.00%	
0.00 ₪		
273.23 ₪		
46.45 ₪		
319.68 ₪	סה"כ לתשלום	כולל מע"מ

התפלגות חיוב בש"ח לפי תעו"ז

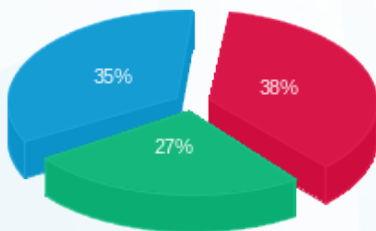

פסגה (95.63 ₪) ■
 גבע (67.94 ₪) ■
 שפל (89.69 ₪) ■

הסטוריית צריכה בקוט"ש

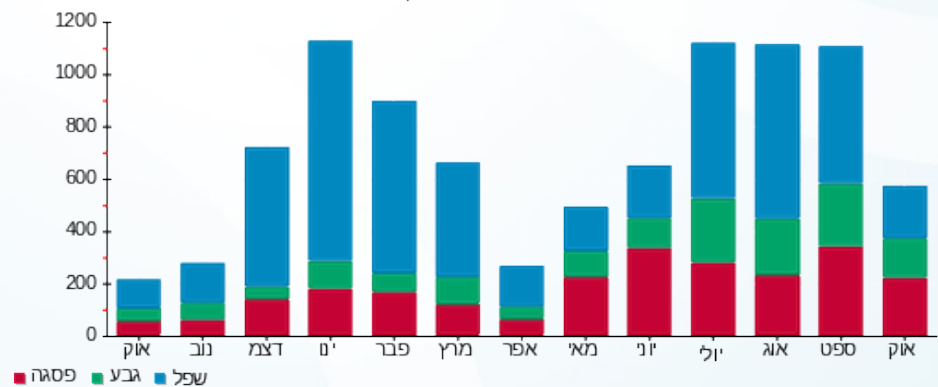

25/10/20 תאריך הפקה:
 21/10/20 תאריך קריאה נוכחית:
 01/10/20 תאריך קריאה קודמת:

שם דייר: דורפמן דורית וראובן - 5031K
 שם אתר: קיבוץ להבות חביבה

לקוח/ה נכבד/ה, אנו מתכבדים להגיש את חישוב צריכת החשמל לתקופה 01/10/20 - 21/10/20:

דורפמן דורית וראובן - 1 - (0x0)81025208 - 5031K

סוג תעריף	סוג צריכה	קריאה קודמת	קריאה נוכחית	סה"כ צריכה בקוט"ש	מחיר לקוט"ש בא"ג	סה"כ לתשלום
פרטי חשבון עבור תאריכים:		01/10/20	21/10/20			
767		73,546.06	74,035.84	489.78	44.84	219.62 ₪

סה"כ לדייר:

שיא ביקוש	סה"כ
6.51	489.78
	219.62 ₪

19.97 ₪	תשלום קבוע תשלום עבור גודל חיבור בKVA (0x0) סה"כ מע"מ 17.00%	ת.ד 350
0.00 ₪		
239.59 ₪		
40.73 ₪		
280.32 ₪	סה"כ לתשלום	כולל מע"מ

התפלגות חיוב בש"ח לפי תעו"ז

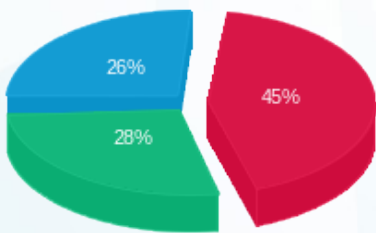

פסגה (99.83 ₪)
 גבע (61.70 ₪)
 שפל (58.08 ₪)

הסטוריית צריכה בקוט"ש

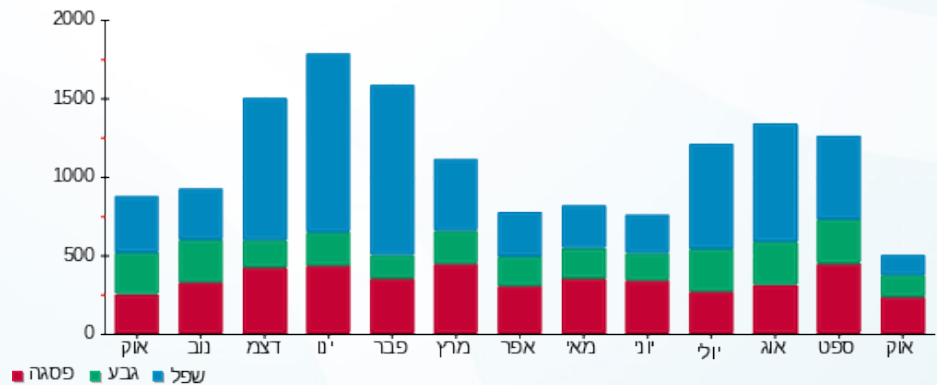

25/10/20 תאריך הפקדה:
 21/10/20 תאריך קריאה נוכחית:
 01/10/20 תאריך קריאה קודמת:

שם דייר: דורפמן עדי (קזס סילביה) - 3591B
 שם אתר: קיבוץ להבות חביבה

לקוח/ה נכבד/ה, אנו מתכבדים להגיש את חישוב צריכת החשמל לתקופה 01/10/20 - 21/10/20:

דורפמן עדי (קזס סילביה) - 1 - 81025317 (0x0) - 3591B

סוג תעריף	סוג צריכה	קריאה קודמת	קריאה נוכחית	סה"כ צריכה בקוט"ש	מחיר לקוט"ש בא"ג	סה"כ לתשלום
פרטי חשבון עבור תאריכים:		01/10/20	21/10/20			
767		18,457.78	18,466.29	8.51	44.84	3.82 ₪

סה"כ לדייר:

שיא ביקוש	סה"כ
1.42	8.51
	3.82 ₪

19.97 ₪	תשלום קבוע	ת.ד 364
0.00 ₪	תשלום עבור גודל חיבור בKVA (0x0)	
23.79 ₪	סה"כ	
4.04 ₪	מע"מ 17.00%	
27.83 ₪	סה"כ לתשלום	כולל מע"מ

התפלגות חיוב בש"ח לפי תעו"ז

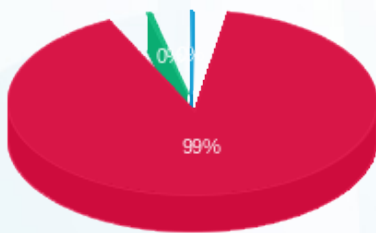

פסגה (3.79 ₪) ■
 גבע (0.01 ₪) ■
 שפל (0.007 ₪) ■

הסטוריית צריכה בקוט"ש

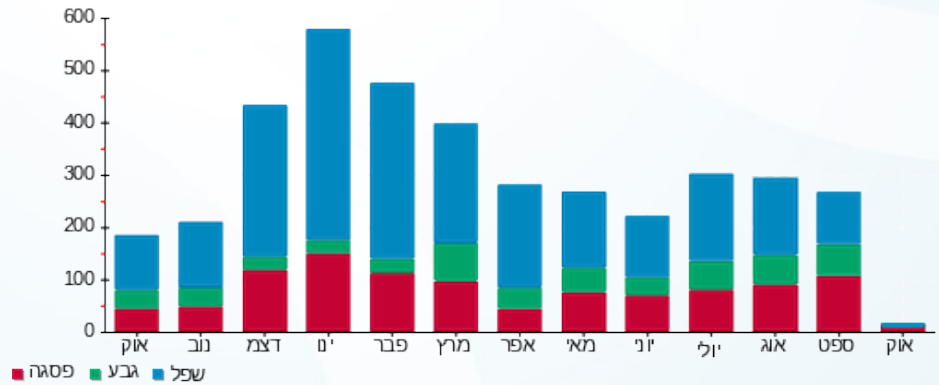

25/10/20 תאריך הפקה:
 21/10/20 תאריך קריאה נוכחית:
 01/10/20 תאריך קריאה קודמת:

שם דייר: דיאמנט אמיר ודבורה - 2061B
 שם אתר: קיבוץ להבות חביבה

לקוח/ה נכבד/ה, אנו מתכבדים להגיש את חישוב צריכת החשמל לתקופה 01/10/20 - 21/10/20:

דיאמנט אמיר ודבורה - 1 - 81025720(0x0) - 2061B

סוג תעריף	סוג צריכה	קריאה קודמת	קריאה נוכחית	סה"כ צריכה בקוט"ש	מחיר לקוט"ש בא"ג	סה"כ לתשלום
פרטי חשבון עבור תאריכים:		01/10/20	21/10/20			
767		63,542.63	64,359.60	816.97	44.84	366.33 ₪

סה"כ לדייר:

סה"כ	שיא ביקוש
816.97	10.68
₪ 366.33	

ת.ד 256	תשלום קבוע	₪ 19.97
	תשלום עבור גודל חיבור בKVA (0x0)	₪ 0.00
	סה"כ	₪ 386.30
	מע"מ 17.00%	₪ 65.67
כולל מע"מ	סה"כ לתשלום	₪ 451.97

התפלגות חיוב בש"ח לפי תעו"ז

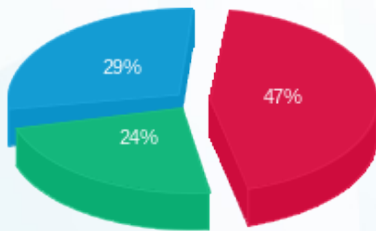

פסגה (170.43) ₪
 גבע (87.98) ₪
 שפל (107.92) ₪

הסטוריית צריכה בקוט"ש

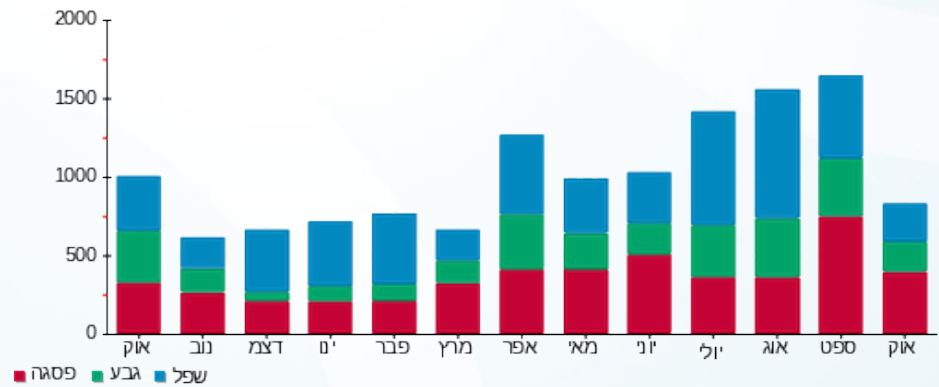

25/10/20 תאריך הפקה:
 21/10/20 תאריך קריאה נוכחית:
 01/10/20 תאריך קריאה קודמת:

שם דייר: דיטל ליאור ומיכל - 2172K
 שם אתר: קיבוץ להבות חביבה

לקוח/ה נכבד/ה, אנו מתכבדים להגיש את חישוב צריכת החשמל לתקופה 01/10/20 - 21/10/20:

דיטל ליאור ומיכל - 1 - 81025628 (0x0) - 2172K

סוג תעריף	סוג צריכה	קריאה קודמת	קריאה נוכחית	סה"כ צריכה בקוט"ש	מחיר לקוט"ש בא"ג	סה"כ לתשלום
פרטי חשבון עבור תאריכים:		01/10/20	21/10/20			
767		79,536.30	80,579.58	1,043.28	44.84	467.81 ₪

סה"כ לדייר:

שיא ביקוש	סה"כ
9.26	1,043.28
	467.81 ₪

19.97 ₪	תשלום קבוע תשלום עבור גודל חיבור בKVA (0x0) סה"כ מע"מ 17.00%	ת.ד 428
0.00 ₪		
487.78 ₪		
82.92 ₪		
570.70 ₪	סה"כ לתשלום	כולל מע"מ

התפלגות חיוב בש"ח לפי תעו"ז

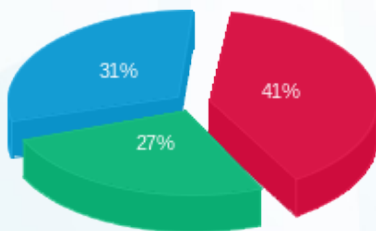

פסגה (₪ 193.43)
 גבע (₪ 127.25)
 שפל (₪ 147.13)

הסטוריית צריכה בקוט"ש

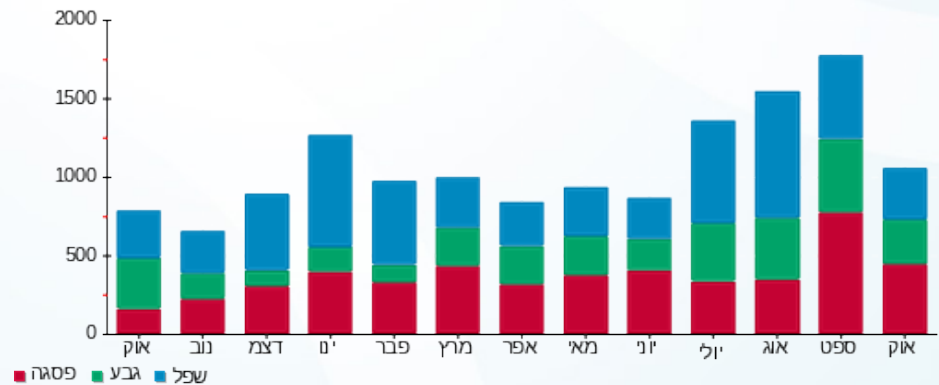

25/10/20 תאריך הפקה:
 21/10/20 תאריך קריאה נוכחית:
 01/10/20 תאריך קריאה קודמת:

שם דייר: דנישבסקי שירלי יוני - 7042A
 שם אתר: קיבוץ להבות חביבה

לקוח/ה נכבד/ה, אנו מתכבדים להגיש את חישוב צריכת החשמל לתקופה 01/10/20 - 21/10/20:

בדיקה - 1 - 2381A - (0x0)81025651

סוג תעריף	סוג צריכה	קריאה קודמת	קריאה נוכחית	סה"כ צריכה בקוט"ש	מחיר לקוט"ש בא"ג	סה"כ לתשלום
פרטי חשבון עבור תאריכים:		01/10/20	21/10/20			
767		24,808.16	25,640.11	831.95	44.84	373.05 ₪

סה"כ לדייר:

שיא ביקוש	סה"כ
7.23	831.95
	373.05 ₪

19.97 ₪	תשלום קבוע תשלום עבור גודל חיבור בKVA (0x0) סה"כ מע"מ 17.00%	סולל מע"מ
0.00 ₪		
393.02 ₪		
66.81 ₪		
459.83 ₪	סה"כ לתשלום	

התפלגות חיוב בש"ח לפי תעו"ז

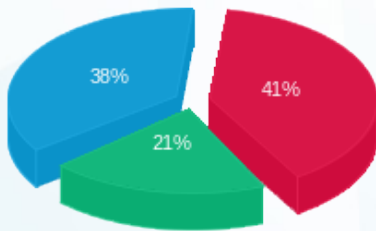

פסגה (154.38 ₪) ■
 גבע (78.05 ₪) ■
 שפל (140.62 ₪) ■

הסטוריית צריכה בקוט"ש

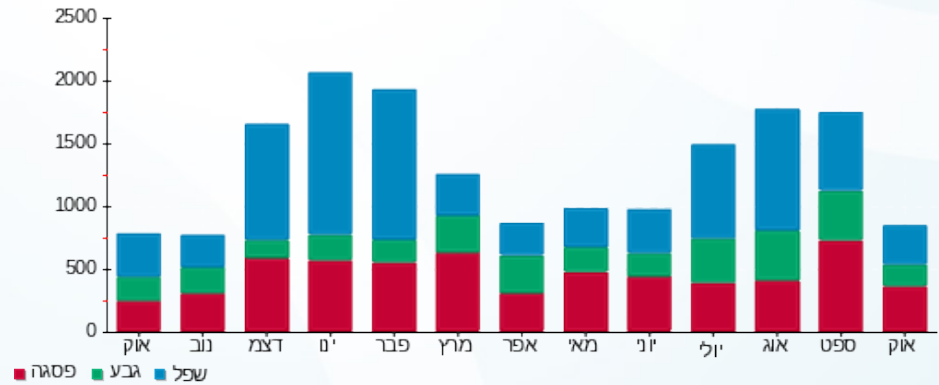

25/10/20 תאריך הפקה:
 21/10/20 תאריך קריאה נוכחית:
 01/10/20 תאריך קריאה קודמת:

שם דייר: דנצינגר בלומה - 3292K
 שם אתר: קיבוץ להבות חביבה

לקוח/ה נכבד/ה, אנו מתכבדים להגיש את חישוב צריכת החשמל לתקופה 01/10/20 - 21/10/20:

דנצינגר בלומה - 1 - 81025917 (0x0) - 3292K

סוג תעריף	סוג צריכה	קריאה קודמת	קריאה נוכחית	סה"כ צריכה בקוט"ש	מחיר לקוט"ש בא"ג	סה"כ לתשלום
פרטי חשבון עבור תאריכים:		01/10/20	21/10/20			
757		64,477.05	64,933.85	456.79	44.84	204.83 ₪

סה"כ לדייר:

שיא ביקוש	סה"כ
5.27	456.79
	204.83 ₪

18.78 ₪	תשלום קבוע תשלום עבור גודל חיבור בKVA (0x0) סה"כ מע"מ 17.00%	333 ת.ד
0.00 ₪		
223.61 ₪		
38.01 ₪		
261.62 ₪	סה"כ לתשלום	כולל מע"מ

התפלגות חיוב בש"ח לפי תעו"ז

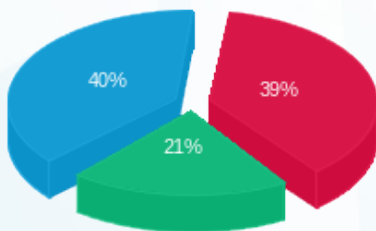

פסגה (79.90 ₪) ■
 גבע (43.17 ₪) ■
 שפל (81.75 ₪) ■

הסטוריית צריכה בקוט"ש

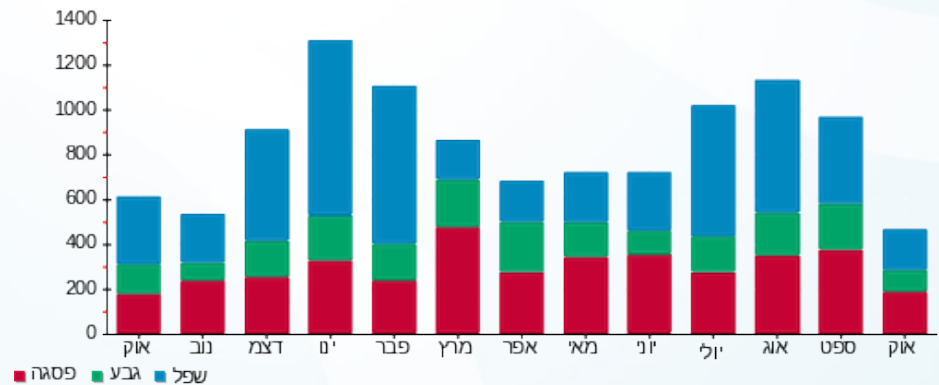

25/10/20 תאריך הפקה:
 21/10/20 תאריך קריאה נוכחית:
 01/10/20 תאריך קריאה קודמת:

שם דייר: הדרי אלי - 2802A
 שם אתר: קיבוץ להבות חביבה

לקוח/ה נכבד/ה, אנו מתכבדים להגיש את חישוב צריכת החשמל לתקופה 01/10/20 - 21/10/20:

הדרי אלי - 1 - 81025718 (0x0) - 2802A

סוג תעריף	סוג צריכה	קריאה קודמת	קריאה נוכחית	סה"כ צריכה בקוט"ש	מחיר לקוט"ש בא"ג	סה"כ לתשלום
פרטי חשבון עבור תאריכים:		01/10/20	21/10/20			
767		2,419.83	3,024.08	604.25	44.84	270.95 ₪

סה"כ לדייר:

שיא ביקוש	סה"כ
7.34	604.25
	270.95 ₪

19.97 ₪	תשלום קבוע תשלום עבור גודל חיבור בKVA (0x0) סה"כ מע"מ 17.00%	כולל מע"מ
0.00 ₪		
290.92 ₪		
49.46 ₪		
340.37 ₪	סה"כ לתשלום	

התפלגות חיוב בש"ח לפי תעו"ז

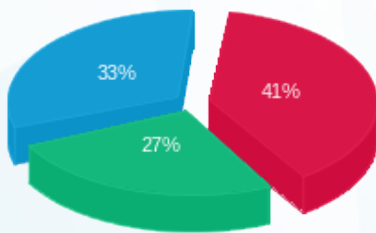

פסגה (110.12 ₪) ■
 גבע (72.59 ₪) ■
 שפל (88.24 ₪) ■

הסטוריית צריכה בקוט"ש

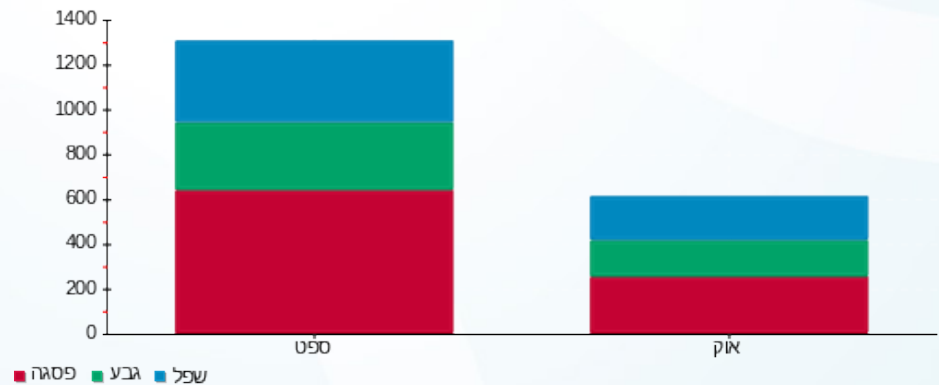

25/10/20 תאריך הפקה:
 21/10/20 תאריך קריאה נוכחית:
 01/10/20 תאריך קריאה קודמת:

שם דייר: הראל לילי - 3491K
 שם אתר: קיבוץ להבות חביבה

לקוח/ה נכבד/ה, אנו מתכבדים להגיש את חישוב צריכת החשמל לתקופה 01/10/20 - 21/10/20:

הראל לילי - 1 - 81025799 (0x0) - 3491K

סוג תעריף	סוג צריכה	קריאה קודמת	קריאה נוכחית	סה"כ צריכה בקוט"ש	מחיר לקוט"ש בא"ג	סה"כ לתשלום
פרטי חשבון עבור תאריכים:		01/10/20	21/10/20			
767		76,258.43	76,699.90	441.47	44.84	197.96 ₪

סה"כ לדייר:

סה"כ	שיא ביקוש
441.47	6.13
197.96 ₪	

19.97 ₪	תשלום קבוע תשלום עבור גודל חיבור בKVA (0x0) סה"כ מע"מ 17.00%	ת.ד 305
0.00 ₪		
217.93 ₪		
37.05 ₪		
254.97 ₪	סה"כ לתשלום	כולל מע"מ

התפלגות חיוב בש"ח לפי תעו"ז

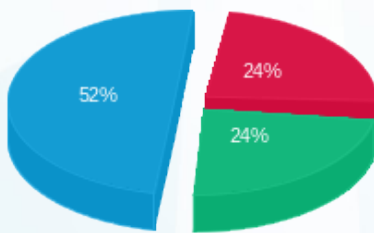

פסגה (₪ 47.11)
 גבע (₪ 48.16)
 שפל (₪ 102.68)

הסטוריית צריכה בקוט"ש

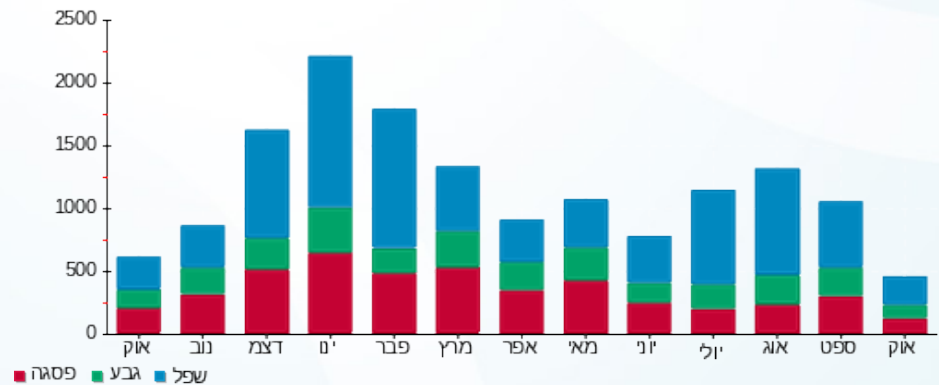

25/10/20 תאריך הפקה:
 21/10/20 תאריך קריאה נוכחית:
 01/10/20 תאריך קריאה קודמת:

שם דייר: וזנר רינה דוחבני ראובן - 3722B
 שם אתר: קיבוץ להבות חביבה

לקוח/ה נכבד/ה, אנו מתכבדים להגיש את חישוב צריכת החשמל לתקופה 01/10/20 - 21/10/20:

וזנר רינה דוחבני ראובן - 1 - 81025255(0x0) - 3722B

סוג תעריף	סוג צריכה	קריאה קודמת	קריאה נוכחית	סה"כ צריכה בקוט"ש	מחיר לקוט"ש בא"ג	סה"כ לתשלום
פרטי חשבון עבור תאריכים:		01/10/20	21/10/20			
767		12,632.65	12,729.37	96.72	44.84	43.37 ₪

סה"כ לדייר:

שיא ביקוש	סה"כ
1.86	96.72
	43.37 ₪

19.97 ₪	תשלום קבוע תשלום עבור גודל חיבור בKVA (0x0) סה"כ מע"מ 17.00%	228 ת.ד
0.00 ₪		
63.34 ₪		
10.77 ₪		
74.11 ₪	סה"כ לתשלום	כולל מע"מ

התפלגות חיוב בש"ח לפי תעו"ז

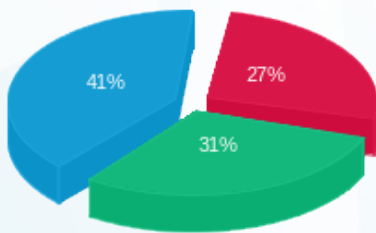

פסגה (11.79 ₪)
 גבע (13.64 ₪)
 שפל (17.94 ₪)

הסטוריית צריכה בקוט"ש

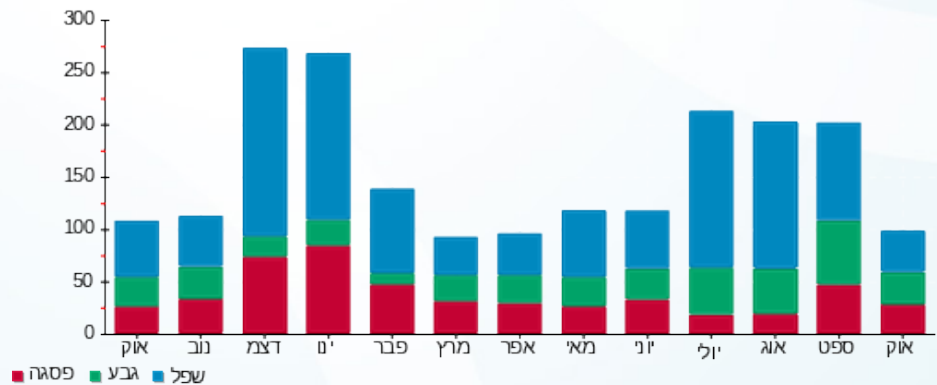



25/10/20

תאריך הפקדה:

שם דייר: ויגודסקי יורם ואסתר - 2021B

21/10/20

תאריך קריאה נוכחי:

שם אתר: קיבוץ להבות חביבה

01/10/20

תאריך קריאה קודמת:

לקוח/ה נכבד/ה, אנו מתכבדים להגיש את חישוב צריכת החשמל לתקופה 01/10/20 - 21/10/20:

סה"כ לדייר:

שיא ביקוש	סה"כ
	0.00
	0.00 ₪

19.97 ₪	תשלום קבוע	
0.00 ₪	תשלום עבור גודל חיבור בKVA (0x0)	
19.97 ₪	סה"כ	
3.39 ₪	מע"מ 17.00%	
23.36 ₪	סה"כ לתשלום	כולל מע"מ

התפלגות חיוב בש"ח לפי תעו"ז

הסטוריית צריכה בקוט"ש

פסגה (0.00 ₪) ■
 גבע (0.00 ₪) ■
 שפל (0.00 ₪) ■

פסגה ■ גבע ■ שפל

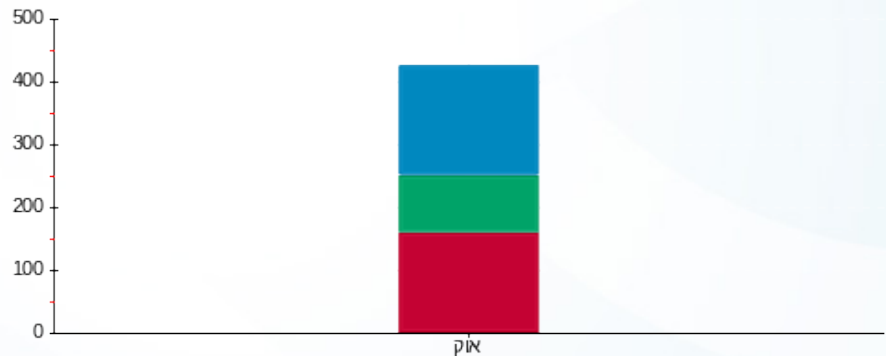

25/10/20 תאריך הפקה:
 21/10/20 תאריך קריאה נוכחית:
 01/10/20 תאריך קריאה קודמת:

שם דייר: וינאפל שרון ודורון - 2392A
 שם אתר: קיבוץ להבות חביבה

לקוח/ה נכבד/ה, אנו מתכבדים להגיש את חישוב צריכת החשמל לתקופה 01/10/20 - 21/10/20:

וינאפל שרון ודורון - 1 - 81025625 (0x0) - 2392A

סוג תעריף	סוג צריכה	קריאה קודמת	קריאה נוכחית	סה"כ צריכה בקוט"ש	מחיר לקוט"ש בא"ג	סה"כ לתשלום
פרטי חשבון עבור תאריכים:		01/10/20	21/10/20			
767		124,243.45	125,318.44	1,074.99	44.84	482.03 ₪

סה"כ לדייר:

סה"כ	שיא ביקוש
1,074.99	8.50
482.03 ₪	

ת.ד 382	תשלום קבוע	19.97 ₪
	תשלום עבור גודל חיבור בKVA (0x0)	0.00 ₪
	סה"כ	502.00 ₪
	מע"מ 17.00%	85.34 ₪
כולל מע"מ	סה"כ לתשלום	587.33 ₪

התפלגות חיוב בש"ח לפי תעו"ז

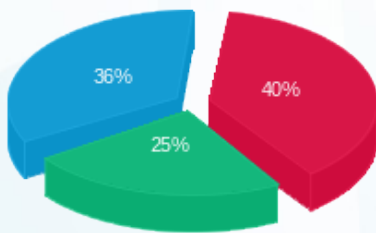

פסגה (191.47 ₪) ■
 גבע (119.37 ₪) ■
 שפל (171.19 ₪) ■

הסטוריית צריכה בקוט"ש

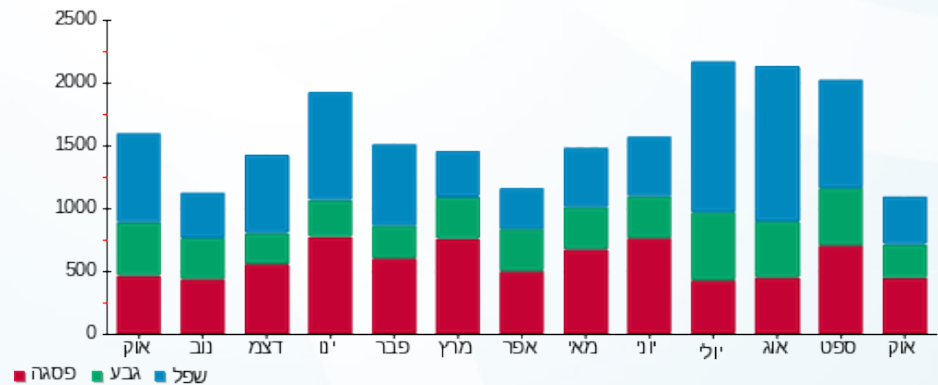



25/10/20 תאריך הפקה:
 21/10/20 תאריך קריאה נוכחית:
 01/10/20 תאריך קריאה קודמת:

שם דייר: ונדרוב אנה - 3103K
 שם אתר: קיבוץ להבות חביבה

לקוח/ה נכבד/ה, אנו מתכבדים להגיש את חישוב צריכת החשמל לתקופה 01/10/20 - 21/10/20:

ונדרוב אנה - 1 - 81026596 (0x0) - 3103K

סוג תעריף	סוג צריכה	קריאה קודמת	קריאה נוכחית	סה"כ צריכה בקוט"ש	מחיר לקוט"ש בא"ג	סה"כ לתשלום
פרטי חשבון עבור תאריכים:		01/10/20	21/10/20			
757		41,667.67	42,608.65	940.98	44.84	421.93 ₪

סה"כ לדייר:

סה"כ	שיא ביקוש
940.98	8.38
421.93 ₪	

ת.ד 309	תשלום קבוע	18.78 ₪
	תשלום עבור גודל חיבור בKVA (0x0)	0.00 ₪
	סה"כ	440.71 ₪
	מע"מ 17.00%	74.92 ₪
כולל מע"מ	סה"כ לתשלום	515.64 ₪

התפלגות חיוב בש"ח לפי תעו"ז

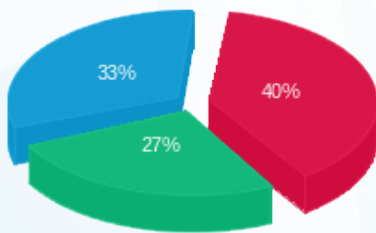

פסגה (170.14 ₪) 40%
 גבע (113.85 ₪) 27%
 שפל (137.94 ₪) 33%

הסטוריית צריכה בקוט"ש

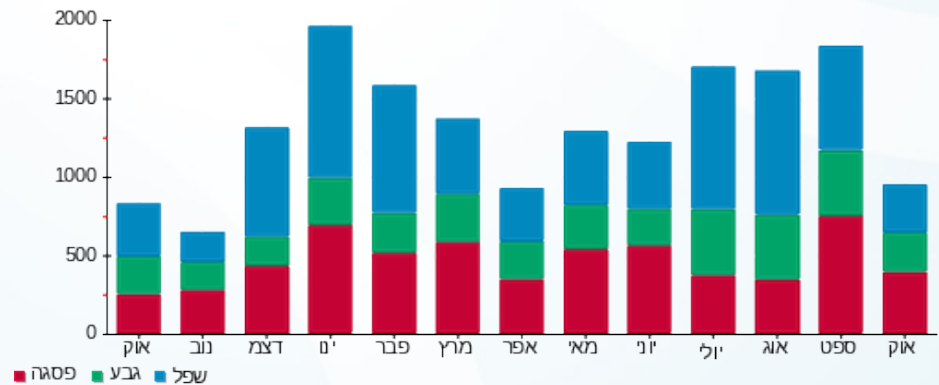

25/10/20 תאריך הפקה:
 21/10/20 תאריך קריאה נוכחית:
 01/10/20 תאריך קריאה קודמת:

שם דייר: וסרמן זיוה ואיציק - 2062B
 שם אתר: קיבוץ להבות חביבה

לקוח/ה נכבד/ה, אנו מתכבדים להגיש את חישוב צריכת החשמל לתקופה 01/10/20 - 21/10/20:

וסרמן זיוה ואיציק - 1 - (0x0)81025204 - 2062B

סוג תעריף	סוג צריכה	קריאה קודמת	קריאה נוכחית	סה"כ צריכה בקוט"ש	מחיר לקוט"ש בא"ג	סה"כ לתשלום
פרטי חשבון עבור תאריכים:		01/10/20	21/10/20			
767		68,175.70	68,839.87	664.17	44.84	297.81 ₪

סה"כ לדייר:

סה"כ	שיא ביקוש
664.17	6.56
297.81 ₪	

19.97 ₪	תשלום קבוע תשלום עבור גודל חיבור בKVA (0x0) סה"כ מע"מ 17.00%	ת.ד 273
0.00 ₪		
317.78 ₪		
54.02 ₪		
371.81 ₪	סה"כ לתשלום	כולל מע"מ

התפלגות חיוב בש"ח לפי תעו"ז

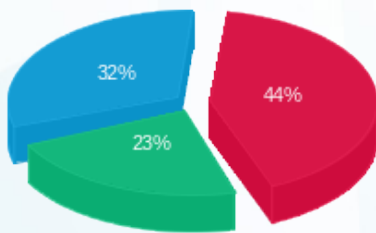

פסגה (131.66 ₪) ■
 גבע (69.57 ₪) ■
 שפל (96.58 ₪) ■

הסטוריית צריכה בקוט"ש

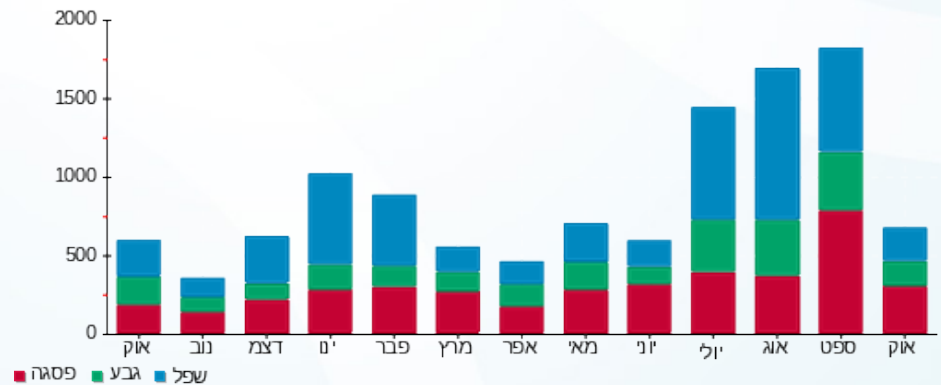

25/10/20 תאריך הפקה:
 21/10/20 תאריך קריאה נוכחית:
 01/10/20 תאריך קריאה קודמת:

שם דייר: וקסלר ראובן - 3431K
 שם אתר: קיבוץ להבות חביבה

לקוח/ה נכבד/ה, אנו מתכבדים להגיש את חישוב צריכת החשמל לתקופה 01/10/20 - 21/10/20:

וקסלר ראובן - 1 - 81026165 (0x0) - 3431K

סוג תעריף	סוג צריכה	קריאה קודמת	קריאה נוכחית	סה"כ צריכה בקוט"ש	מחיר לקוט"ש בא"ג	סה"כ לתשלום
פרטי חשבון עבור תאריכים:		01/10/20	21/10/20			
767		112,663.51	113,844.77	1,181.26	44.84	529.68 ₪

סה"כ לדייר:

סה"כ	שיא ביקוש
1,181.26	7.96
529.68 ₪	

ת.ד	תשלום קבוע	תשלום עבור גודל חיבור בKVA (0x0)	סה"כ	מע"מ 17.00%	סה"כ לתשלום
428	19.97 ₪	0.00 ₪	549.65 ₪	93.44 ₪	643.09 ₪
כולל מע"מ					

התפלגות חיוב בש"ח לפי תעו"ז

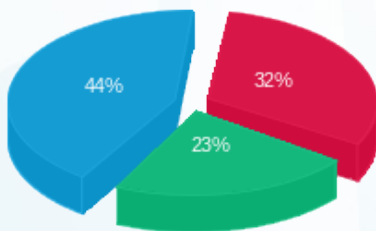

פסגה (171.92 ₪)
 גבע (123.54 ₪)
 שפל (234.21 ₪)

הסטוריית צריכה בקוט"ש

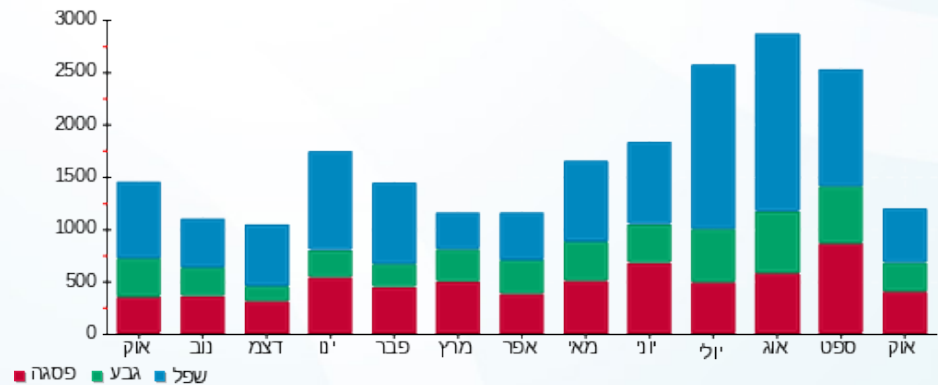

25/10/20 תאריך הפקה:
 21/10/20 תאריך קריאה נוכחית:
 01/10/20 תאריך קריאה קודמת:

שם דייר: זילברשטיין (מידה) צאלה וליאור - 3611B
 שם אתר: קיבוץ להבות חביבה

לקוח/ה נכבד/ה, אנו מתכבדים להגיש את חישוב צריכת החשמל לתקופה 01/10/20 - 21/10/20:

זילברשטיין (מידה) צאלה וליאור - 1 - 81026050 (0x0) - 3611B

סוג תעריף	סוג צריכה	קריאה קודמת	קריאה נוכחית	סה"כ צריכה בקוט"ש	מחיר לקוט"ש בא"ג	סה"כ לתשלום
פרטי חשבון עבור תאריכים:		01/10/20	21/10/20			
767		60,848.22	61,388.01	539.79	44.84	242.04 ₪

סה"כ לדייר:

סה"כ	שיא ביקוש
539.79	4.97
242.04 ₪	

19.97 ₪	תשלום קבוע תשלום עבור גודל חיבור בKVA (0x0) סה"כ מע"מ 17.00%	289 ת.ד
0.00 ₪		
262.01 ₪		
44.54 ₪		
306.56 ₪	סה"כ לתשלום	כולל מע"מ

התפלגות חיוב בש"ח לפי תעו"ז

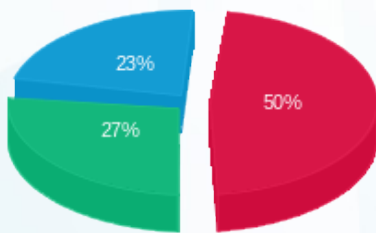

פסגה (120.38 ₪)
 גבע (65.94 ₪)
 שפל (55.73 ₪)

הסטוריית צריכה בקוט"ש

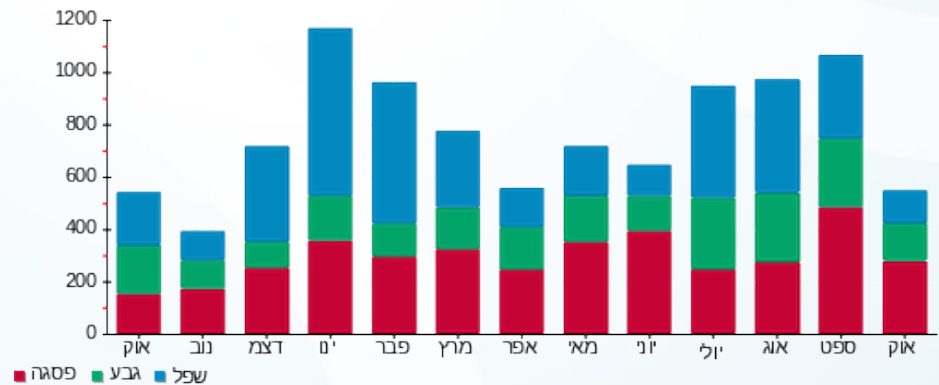

25/10/20 תאריך הפקה:
 21/10/20 תאריך קריאה נוכחית:
 01/10/20 תאריך קריאה קודמת:

שם דייר: זימאן שחר וגלית - 3601B
 שם אתר: קיבוץ להבות חביבה

לקוח/ה נכבד/ה, אנו מתכבדים להגיש את חישוב צריכת החשמל לתקופה 01/10/20 - 21/10/20:

זימאן שחר וגלית - 1 - 0x0)81025650 - 3601B

סוג תעריף	סוג צריכה	קריאה קודמת	קריאה נוכחית	סה"כ צריכה בקוט"ש	מחיר לקוט"ש בא"ג	סה"כ לתשלום
פרטי חשבון עבור תאריכים:		01/10/20	21/10/20			
767		98,344.15	99,079.97	735.81	44.84	329.94 ₪

סה"כ לדייר:

שיא ביקוש	סה"כ
8.00	735.81
	329.94 ₪

19.97 ₪	תשלום קבוע תשלום עבור גודל חיבור ב-KVA (0x0) סה"כ מע"מ 17.00%	291 ת.ד
0.00 ₪		
349.91 ₪		
59.48 ₪		
409.39 ₪	סה"כ לתשלום	כולל מע"מ

התפלגות חיוב בש"ח לפי תעו"ז

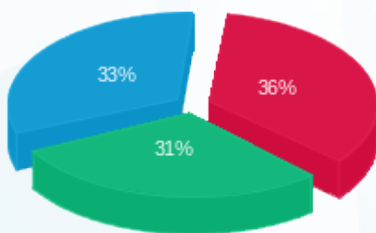

פסגה (118.45 ₪) ■
 גבע (101.70 ₪) ■
 שפל (109.79 ₪) ■

הסטוריית צריכה בקוט"ש

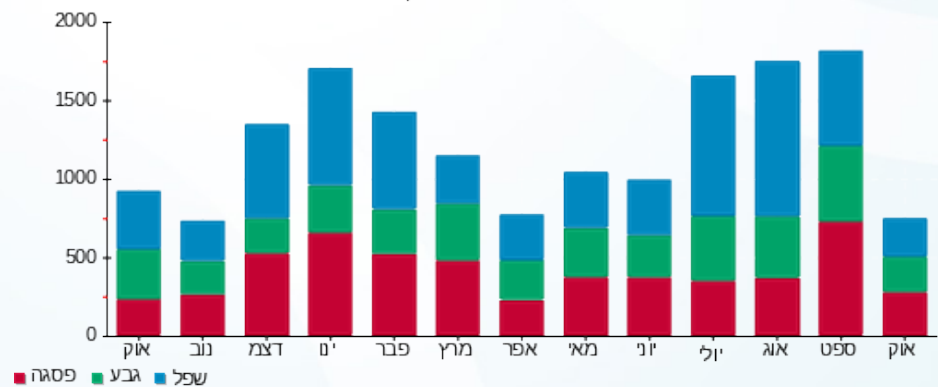

25/10/20 תאריך הפקה:
 21/10/20 תאריך קריאה נוכחית:
 01/10/20 תאריך קריאה קודמת:

שם דייר: זמיר גדי ואנדראה סולטר - 2792A
 שם אתר: קיבוץ להבות חביבה

לקוח/ה נכבד/ה, אנו מתכבדים להגיש את חישוב צריכת החשמל לתקופה 01/10/20 - 21/10/20:

זמיר גדי ואנדראה סולטר - 1 - 81026093(0x0) - 2792A

סוג תעריף	סוג צריכה	קריאה קודמת	קריאה נוכחית	סה"כ צריכה בקוט"ש	מחיר לקוט"ש בא"ג	סה"כ לתשלום
פרטי חשבון עבור תאריכים:		01/10/20	21/10/20			
767		80,045.36	81,305.25	1,259.89	44.84	564.93 ₪

סה"כ לדייר:

שיא ביקוש	סה"כ
7.00	1,259.89
	564.93 ₪

19.97 ₪	תשלום קבוע תשלום עבור גודל חיבור ב-KVA (0x0) סה"כ מע"מ 17.00%	ת.ד. 280
0.00 ₪		
584.90 ₪		
99.43 ₪		
684.34 ₪	סה"כ לתשלום	כולל מע"מ

התפלגות חיוב בש"ח לפי תעו"ז

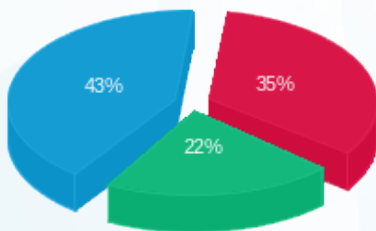

פסגה (₪ 195.00)
 גבע (₪ 125.13)
 שפל (₪ 244.81)

הסטוריית צריכה בקוט"ש

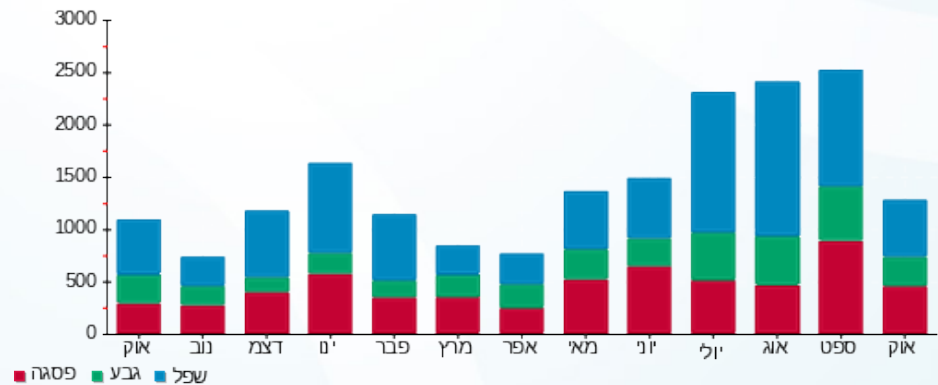



25/10/20

תאריך הפקדה:

שם דייר: זמל דביר וטל - 2051B

21/10/20

תאריך קריאה נוכחית:

שם אתר: קיבוץ להבות חביבה

01/10/20

תאריך קריאה קודמת:

לקוח/ה נכבד/ה, אנו מתכבדים להגיש את חישוב צריכת החשמל לתקופה 01/10/20 - 21/10/20:

זמל דביר וטל - 1 - (0x0)81025462 - 2051B

סוג תעריף	סוג צריכה	קריאה קודמת	קריאה נוכחית	סה"כ צריכה בקוט"ש	מחיר לקוט"ש בא"ג	סה"כ לתשלום
פרטי חשבון עבור תאריכים:						
777	פסגה	01/10/20	21/10/20	193.41	45.44	87.88 ₪
778	גבע	9,616.10	9,723.58	107.48	37.65	40.47 ₪
779	שפל	21,918.93	22,066.66	147.73	31.07	45.90 ₪

סה"כ לדייר:

פסגה	גבע	שפל	סה"כ	שיא ביקוש
193.41	107.48	147.73	448.61	4.00
₪ 87.88	₪ 40.47	₪ 45.90	₪ 174.25	

סה"כ צריכה

סה"כ לתשלום

ת.ד. 430	תשלום קבוע	₪ 36.10
	תשלום עבור גודל חיבור בKVA (0x0)	₪ 0.00
	סה"כ	₪ 210.35
	מע"מ 17.00%	₪ 35.76
כולל מע"מ	סה"כ לתשלום	₪ 246.11

התפלגות חיוב בש"ח לפי תעו"ז

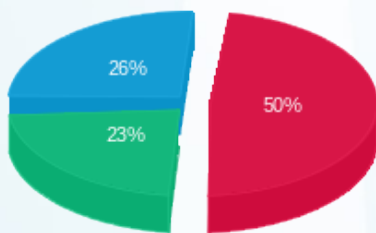

פסגה (₪ 87.88)
גבע (₪ 40.47)
שפל (₪ 45.90)

הסטוריית צריכה בקוט"ש

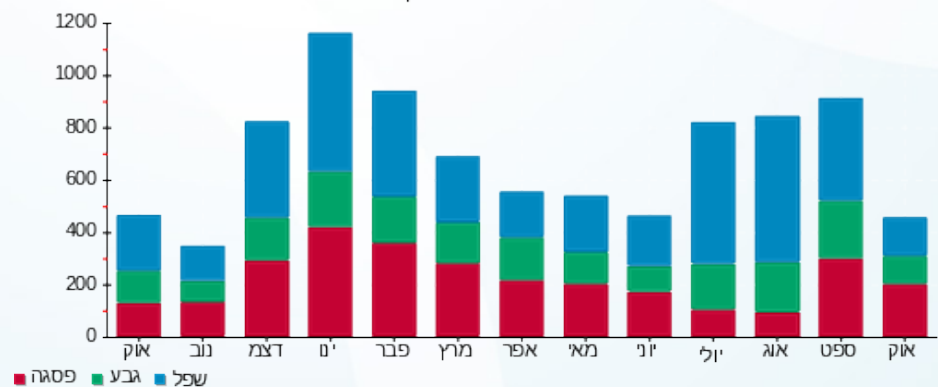

25/10/20 תאריך הפקה:
 21/10/20 תאריך קריאה נוכחית:
 01/10/20 תאריך קריאה קודמת:

שם דייר: חאיק אורי ועל - 2401A
 שם אתר: קיבוץ להבות חביבה

לקוח/ה נכבד/ה, אנו מתכבדים להגיש את חישוב צריכת החשמל לתקופה 01/10/20 - 21/10/20:

חאיק אורי ועל - 1 - 81026355 (0x0) - 2401A

סוג תעריף	סוג צריכה	קריאה קודמת	קריאה נוכחית	סה"כ צריכה בקוט"ש	מחיר לקוט"ש בא"ג	סה"כ לתשלום
פרטי חשבון עבור תאריכים:		01/10/20	21/10/20			
767		29,106.33	29,983.23	876.90	44.84	393.20 ₪

סה"כ לדייר:

סה"כ	שיא ביקוש
876.90	9.53
393.20 ₪	

19.97 ₪	תשלום קבוע תשלום עבור גודל חיבור בKVA (0x0) סה"כ מע"מ 17.00%	סלול מע"מ
0.00 ₪		
413.17 ₪		
70.24 ₪		
483.41 ₪	סה"כ לתשלום	

התפלגות חיוב בש"ח לפי תעו"ז

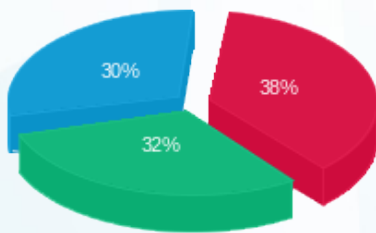

פסגה (₪ 149.90)
 גבע (₪ 123.95)
 שפל (₪ 119.35)

הסטוריית צריכה בקוט"ש

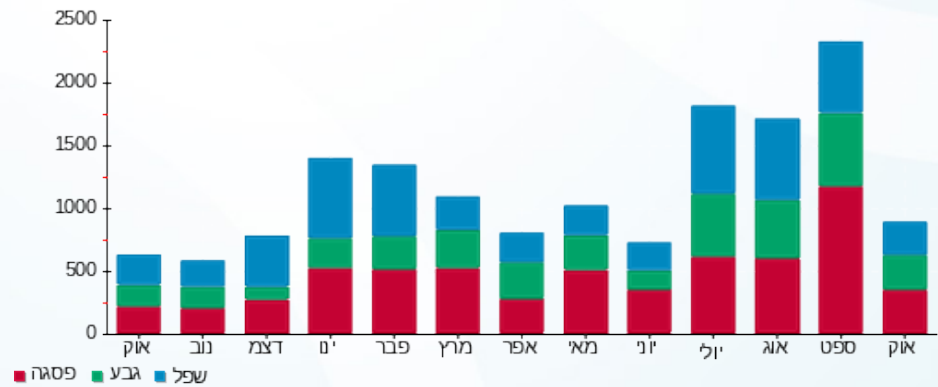

25/10/20 תאריך הפקה:
 21/10/20 תאריך קריאה נוכחית:
 01/10/20 תאריך קריאה קודמת:

שם דייר: חאיק שאול - 2101B
 שם אתר: קיבוץ להבות חביבה

לקוח/ה נכבד/ה, אנו מתכבדים להגיש את חישוב צריכת החשמל לתקופה 01/10/20 - 21/10/20:

חאיק שאול - 1 - 81024611 (0x0) - 2101B

סוג תעריף	סוג צריכה	קריאה קודמת	קריאה נוכחית	סה"כ צריכה בקוט"ש	מחיר לקוט"ש בא"ג	סה"כ לתשלום
פרטי חשבון עבור תאריכים:		01/10/20	21/10/20			
767		18,965.20	19,339.77	374.57	44.84	167.96 ₪

סה"כ לדייר:

שיא ביקוש	סה"כ
8.42	374.57
	167.96 ₪

ת.ד 66	תשלום קבוע	תשלום עבור גודל חיבור בKVA (0x0)	סה"כ	מע"מ 17.00%	סה"כ לתשלום	כולל מע"מ
	19.97 ₪	0.00 ₪	187.93 ₪	31.95 ₪	219.87 ₪	

התפלגות חיוב בש"ח לפי תעו"ז

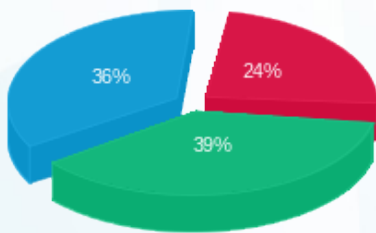

פסגה (₪ 40.81)
 גבע (₪ 65.85)
 שפל (₪ 61.30)

הסטוריית צריכה בקוט"ש

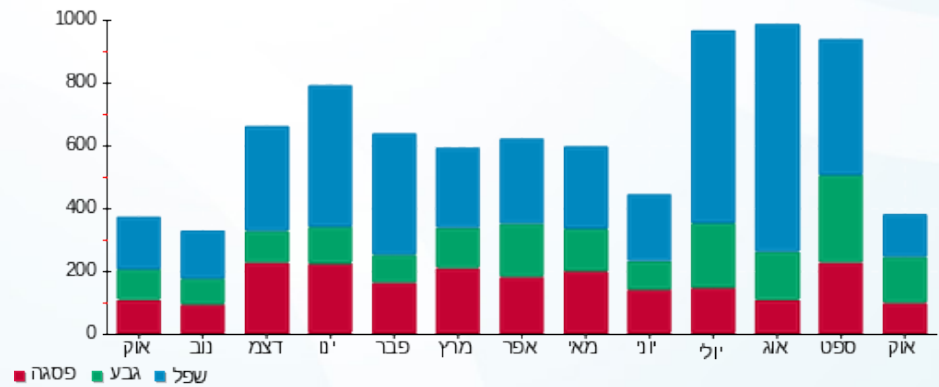

25/10/20 תאריך הפקדה:
 21/10/20 תאריך קריאה נוכחית:
 01/10/20 תאריך קריאה קודמת:

שם דייר: חגבי (נווה) רותם ואלון - 3631B
 שם אתר: קיבוץ להבות חביבה

לקוח/ה נכבד/ה, אנו מתכבדים להגיש את חישוב צריכת החשמל לתקופה 01/10/20 - 21/10/20:

חגבי (נווה) רותם ואלון - 1 - 81026166 (0x0) - 3631B

סוג תעריף	סוג צריכה	קריאה קודמת	קריאה נוכחית	סה"כ צריכה בקוט"ש	מחיר לקוט"ש בא"ג	סה"כ לתשלום
פרטי חשבון עבור תאריכים:		01/10/20	21/10/20			
767		61,975.54	62,682.23	706.69	44.84	316.88 ₪

סה"כ לדייר:

שיא ביקוש	סה"כ
6.69	706.69
	316.88 ₪

ת.ד 36	תשלום קבוע	תשלום עבור גודל חיבור בKVA (0x0)	סה"כ	מע"מ 17.00%	סה"כ לתשלום	כולל מע"מ
19.97 ₪	0.00 ₪	336.85 ₪	57.26 ₪	394.11 ₪		

התפלגות חיוב בש"ח לפי תעו"ז

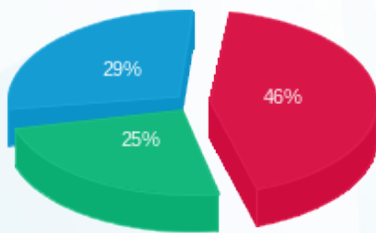

פסגה (144.74 ₪)
 גבע (79.79 ₪)
 שפל (92.35 ₪)

הסטוריית צריכה בקוט"ש

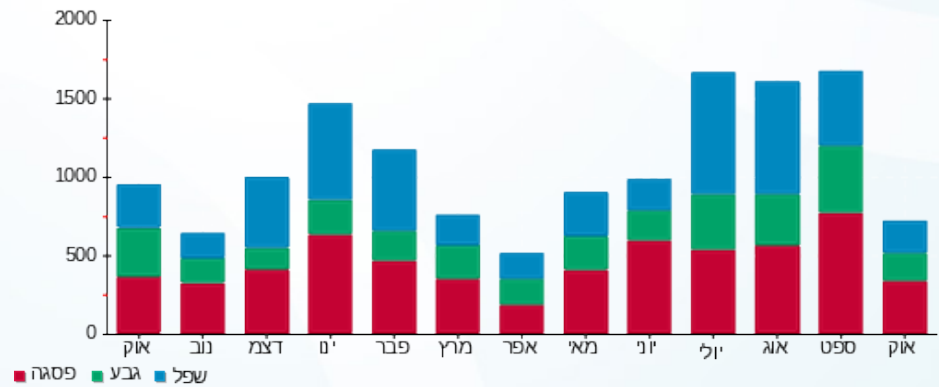

25/10/20 תאריך הפקה:
 21/10/20 תאריך קריאה נוכחית:
 01/10/20 תאריך קריאה קודמת:

שם דייר: חזן אמיר ולירן - 2112B
 שם אתר: קיבוץ להבות חביבה

לקוח/ה נכבד/ה, אנו מתכבדים להגיש את חישוב צריכת החשמל לתקופה 01/10/20 - 21/10/20:

חזן אמיר ולירן - 1 - 81025766 (0x0) - 2112B

סוג תעריף	סוג צריכה	קריאה קודמת	קריאה נוכחית	סה"כ צריכה בקוט"ש	מחיר לקוט"ש בא"ג	סה"כ לתשלום
פרטי חשבון עבור תאריכים:		01/10/20	21/10/20			
767		145,026.30	146,235.08	1,208.78	44.84	542.02 ₪

סה"כ לדייר:

שיא ביקוש	סה"כ
11.17	1,208.78
	542.02 ₪

ת.ד 6	תשלום קבוע	תשלום עבור גודל חיבור ב-KVA (0x0)	סה"כ	מע"מ 17.00%	סה"כ לתשלום	כולל מע"מ
	19.97 ₪	0.00 ₪	561.99 ₪	95.54 ₪	657.52 ₪	

התפלגות חיוב בש"ח לפי תעו"ז

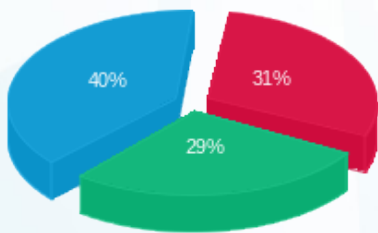

פסגה (166.64 ₪) - 40%
 גבע (157.52 ₪) - 31%
 שפל (217.86 ₪) - 29%

הסטוריית צריכה בקוט"ש

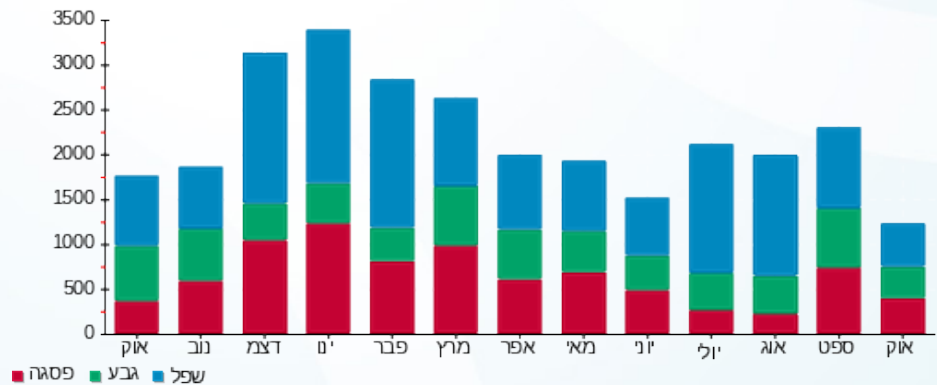

25/10/20 תאריך הפקה:
 21/10/20 תאריך קריאה נוכחית:
 01/10/20 תאריך קריאה קודמת:

שם דייר: חן שגיא וגני - 3012K
 שם אתר: קיבוץ להבות חביבה

לקוח/ה נכבד/ה, אנו מתכבדים להגיש את חישוב צריכת החשמל לתקופה 01/10/20 - 21/10/20:

חן שגיא וגני - 1 - 81025286(0x0) - 3012K

סוג תעריף	סוג צריכה	קריאה קודמת	קריאה נוכחית	סה"כ צריכה בקוט"ש	מחיר לקוט"ש בא"ג	סה"כ לתשלום
פרטי חשבון עבור תאריכים:		01/10/20	21/10/20			
767		97,325.59	98,427.59	1,102.00	44.84	494.14 ₪

סה"כ לדייר:

סה"כ	שיא ביקוש
1,102.00	10.07
494.14 ₪	

ת.ד	תשלום קבוע	תשלום עבור גודל חיבור בKVA (0x0)	סה"כ	מע"מ 17.00%	סה"כ לתשלום
448	19.97 ₪	0.00 ₪	514.11 ₪	87.40 ₪	601.50 ₪
כולל מע"מ					

התפלגות חיוב בש"ח לפי תעו"ז

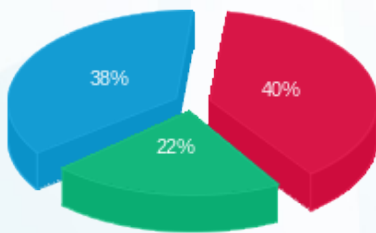

פסגה (₪ 196.76) ■
 גבע (₪ 110.33) ■
 שפל (₪ 187.04) ■

הסטוריית צריכה בקוט"ש

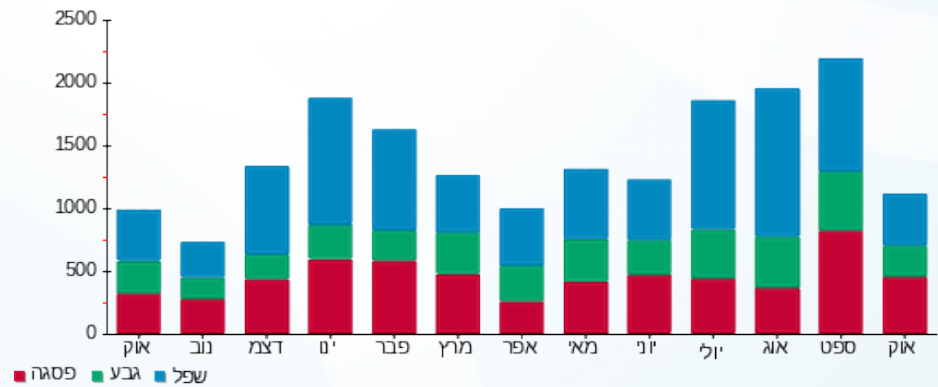

25/10/20 תאריך הפקה:
 21/10/20 תאריך קריאה נוכחית:
 01/10/20 תאריך קריאה קודמת:

שם דייר: חנש ביבר אלינור - 3563B
 שם אתר: קיבוץ להבות חביבה

לקוח/ה נכבד/ה, אנו מתכבדים להגיש את חישוב צריכת החשמל לתקופה 01/10/20 - 21/10/20:

חנש ביבר אלינור - 1 - 81025796(0x0) - 3563B

סוג תעריף	סוג צריכה	קריאה קודמת	קריאה נוכחית	סה"כ צריכה בקוט"ש	מחיר לקוט"ש בא"ג	סה"כ לתשלום
פרטי חשבון עבור תאריכים:		01/10/20	21/10/20			
757		28,233.98	28,481.54	247.55	44.84	111.00 ₪

סה"כ לדייר:

שיא ביקוש	סה"כ
3.58	247.55
	111.00 ₪

18.78 ₪	תשלום קבוע תשלום עבור גודל חיבור בKVA (0x0) סה"כ מע"מ 17.00%	296 ת.ד
0.00 ₪		
129.78 ₪		
22.06 ₪		
151.85 ₪	סה"כ לתשלום	כולל מע"מ

התפלגות חיוב בש"ח לפי תעו"ז

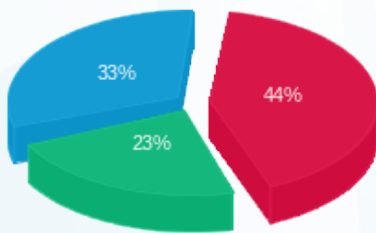

פסגה (₪ 49.12) ■
 גבע (₪ 25.80) ■
 שפל (₪ 36.08) ■

הסטוריית צריכה בקוט"ש

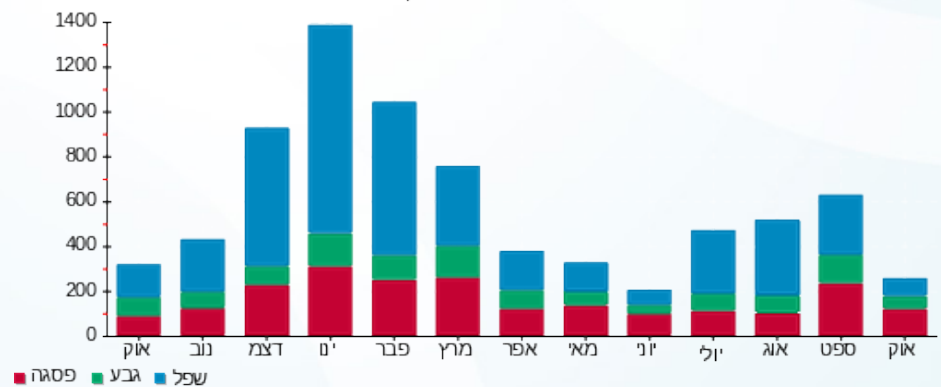



25/10/20

תאריך הפקדה:

שם דייר: חנש סתו - 3701B
שם אתר: קיבוץ להבות חביבה

21/10/20

תאריך קריאה נוכחית:

01/10/20

תאריך קריאה קודמת:

לקוח/ה נכבד/ה, אנו מתכבדים להגיש את חישוב צריכת החשמל לתקופה 01/10/20 - 21/10/20:

חנש סתו - 1 - (0x0)81025682 - 3701B

סה"כ לתשלום	מחיר לקוט"ש בא"ג	סה"כ צריכה בקוט"ש	קריאה נוכחית	קריאה קודמת	סוג צריכה	סוג תעריף
			21/10/20	01/10/20		פרטי חשבון עבור תאריכים:
₪ 82.41	45.44	181.37	16,796.57	16,615.21	פסגה	777
₪ 40.47	37.65	107.50	11,875.79	11,768.29	גבע	778
₪ 81.32	31.07	261.73	32,139.30	31,877.57	שפל	779

סה"כ לדייר:

שיא ביקוש	סה"כ	שפל	גבע	פסגה
5.65	550.59	261.73	107.50	181.37
	₪ 204.21	₪ 81.32	₪ 40.47	₪ 82.41

סה"כ צריכה

סה"כ לתשלום

₪ 36.10	תשלום קבוע תשלום עבור גודל חיבור בKVA (0x0) סה"כ מע"מ 17.00%	ת.ד. 238
₪ 0.00		
₪ 240.31		
₪ 40.85		
₪ 281.16	סה"כ לתשלום	כולל מע"מ

התפלגות חיוב בש"ח לפי תעו"ז

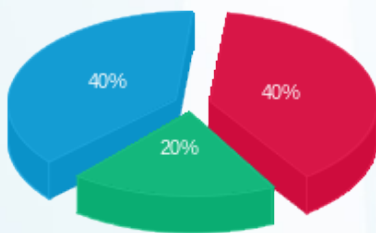

■ פסגה (₪ 82.41)
■ גבע (₪ 40.47)
■ שפל (₪ 81.32)

הסטוריית צריכה בקוט"ש

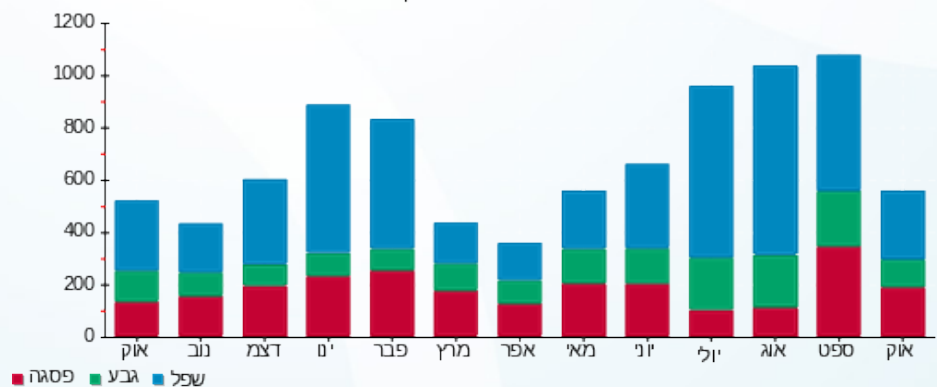



25/10/20 תאריך הפקה:
 21/10/20 תאריך קריאה נוכחית:
 01/10/20 תאריך קריאה קודמת:

שם דייר: חגש רותי וסעדי - 3282K
 שם אתר: קיבוץ להבות חביבה

לקוח/ה נכבד/ה, אנו מתכבדים להגיש את חישוב צריכת החשמל לתקופה 01/10/20 - 21/10/20:

חגש רותי וסעדי - 1 - (0x0)81025440 - 3282K

סוג תעריף	סוג צריכה	קריאה קודמת	קריאה נוכחית	סה"כ צריכה בקוט"ש	מחיר לקוט"ש בא"ג	סה"כ לתשלום
פרטי חשבון עבור תאריכים:		01/10/20	21/10/20			
767		82,629.38	83,070.14	440.76	44.84	197.64 ₪

סה"כ לדייר:

סה"כ	שיא ביקוש
440.76	6.22
197.64 ₪	

ת.ד 444	תשלום קבוע	197.64 ₪
	תשלום עבור גודל חיבור בKVA (0x0)	0.00 ₪
	סה"כ	197.64 ₪
	מע"מ 17.00%	39.74 ₪
כולל מע"מ	סה"כ לתשלום	237.38 ₪

התפלגות חיוב בש"ח לפי תעו"ז

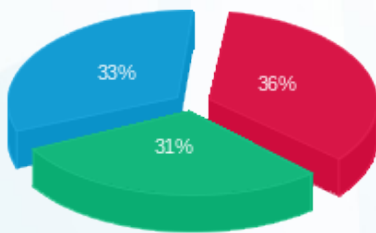

פסגה (70.85 ₪)
 גבע (60.92 ₪)
 שפל (65.87 ₪)

הסטוריית צריכה בקוט"ש

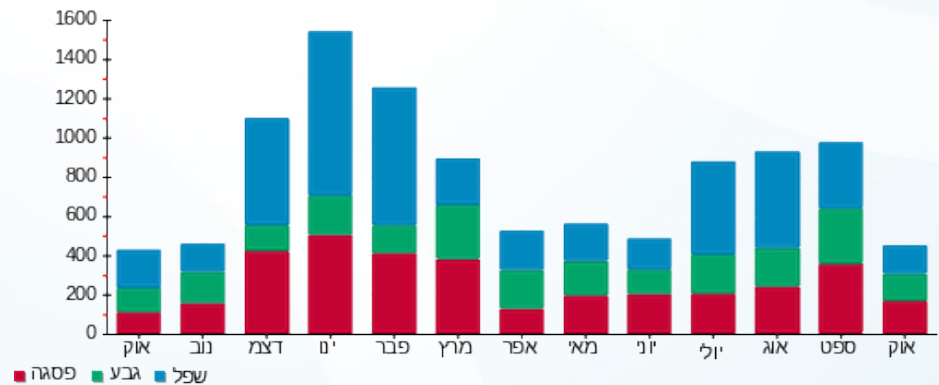



25/10/20 תאריך הפקה:
 21/10/20 תאריך קריאה נוכחית:
 01/10/20 תאריך קריאה קודמת:

שם דייר: טוכנד רז ושירה - 2712A
 שם אתר: קיבוץ להבות חביבה

לקוח/ה נכבד/ה, אנו מתכבדים להגיש את חישוב צריכת החשמל לתקופה 01/10/20 - 21/10/20:

טוכנד רז ושירה - 1 - 81025318 (0x0) - 2712A

סוג תעריף	סוג צריכה	קריאה קודמת	קריאה נוכחית	סה"כ צריכה בקוט"ש	מחיר לקוט"ש בא"ג	סה"כ לתשלום
פרטי חשבון עבור תאריכים:		01/10/20	21/10/20			
767		141,652.31	142,581.48	929.16	44.84	416.64 ₪

סה"כ לדייר:

סה"כ	שיא ביקוש
929.16	9.76
416.64 ₪	

ת.ד 436	תשלום קבוע	19.97 ₪
	תשלום עבור גודל חיבור בKVA (0x0)	0.00 ₪
	סה"כ	436.61 ₪
	מע"מ 17.00%	74.22 ₪
כולל מע"מ	סה"כ לתשלום	510.83 ₪

התפלגות חיוב בש"ח לפי תעו"ז

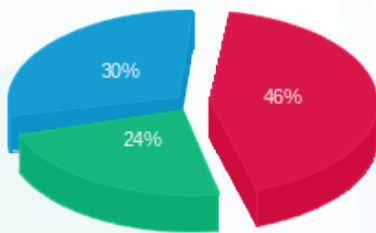

פסגה (190.75 ₪) ■
 גבע (99.61 ₪) ■
 שפל (126.28 ₪) ■

הסטוריית צריכה בקוט"ש

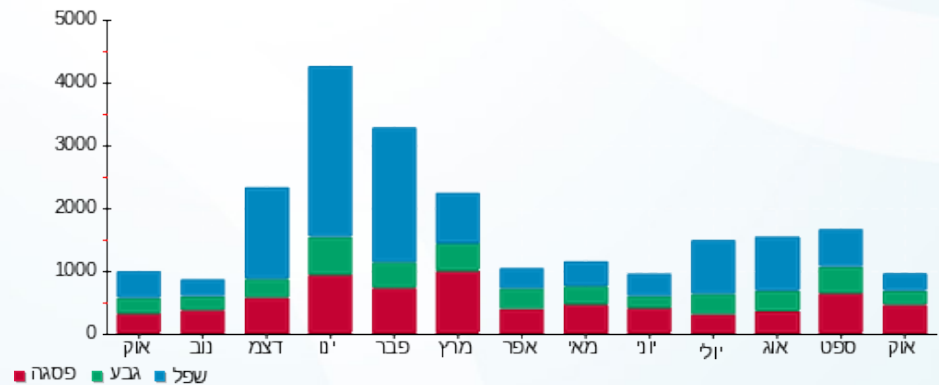

25/10/20 תאריך הפקה:
 21/10/20 תאריך קריאה נוכחית:
 01/10/20 תאריך קריאה קודמת:

שם דייר: טל דודו ודבורה - 3511B
 שם אתר: קיבוץ להבות חביבה

לקוח/ה נכבד/ה, אנו מתכבדים להגיש את חישוב צריכת החשמל לתקופה 01/10/20 - 21/10/20:

טל דודו ודבורה - 1 - 81026011 (0x0) - 3511B

סוג תעריף	סוג צריכה	קריאה קודמת	קריאה נוכחית	סה"כ צריכה בקוט"ש	מחיר לקוט"ש בא"ג	סה"כ לתשלום
פרטי חשבון עבור תאריכים:		01/10/20	21/10/20			
767		75,861.32	76,347.67	486.35	44.84	218.08 ₪

סה"כ לדייר:

שיא ביקוש	סה"כ
6.19	486.35
	218.08 ₪

19.97 ₪	תשלום קבוע תשלום עבור גודל חיבור בKVA (0x0) סה"כ מע"מ 17.00%	312 ת.ד
0.00 ₪		
238.05 ₪		
40.47 ₪		
278.52 ₪	סה"כ לתשלום	כולל מע"מ

התפלגות חיוב בש"ח לפי תעו"ז

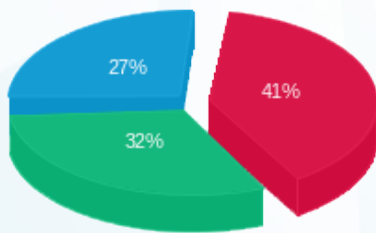

פסגה (89.86 ₪) ■
 גבע (70.14 ₪) ■
 שפל (58.07 ₪) ■

הסטוריית צריכה בקוט"ש

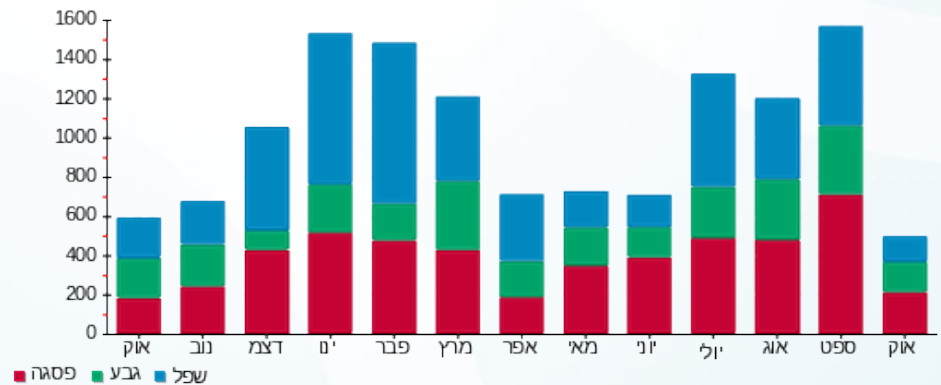

25/10/20 תאריך הפקה:
 21/10/20 תאריך קריאה נוכחית:
 01/10/20 תאריך קריאה קודמת:

שם דייר: טנבוים (סגל) סיגלית וחו - 3632B
 שם אתר: קיבוץ להבות חביבה

לקוח/ה נכבד/ה, אנו מתכבדים להגיש את חישוב צריכת החשמל לתקופה 01/10/20 - 21/10/20:

טנבוים (סגל) סיגלית וחו - 1 - 81026460 (0x0) - 3632B

סה"כ לתשלום	מחיר לקוט"ש בא"ג	סה"כ צריכה בקוט"ש	קריאה נוכחית	קריאה קודמת	סוג צריכה	סוג תעריף
			21/10/20	01/10/20	פרטי חשבון עבור תאריכים:	
₪ 35.29	45.44	77.66	9,943.49	9,865.82	פסגה	777
₪ 36.21	37.65	96.17	6,116.05	6,019.88	גבע	778
₪ 33.30	31.07	107.17	18,015.76	17,908.59	שפל	779

סה"כ לדייר:

שיא ביקוש	סה"כ	שפל	גבע	פסגה	סה"כ צריכה
5.35	281.01	107.17	96.17	77.66	סה"כ לתשלום
	₪ 104.80	₪ 33.30	₪ 36.21	₪ 35.29	

₪ 36.10	תשלום קבוע תשלום עבור גודל חיבור בKVA (0x0) סה"כ מע"מ 17.00%	ת.ד. 237
₪ 0.00		
₪ 140.90		
₪ 23.95		
₪ 164.85	סה"כ לתשלום	כולל מע"מ

התפלגות חיוב בש"ח לפי תעו"ז

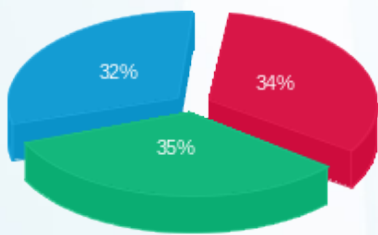

פסגה (₪ 35.29) ■
 גבע (₪ 36.21) ■
 שפל (₪ 33.30) ■

הסטוריית צריכה בקוט"ש

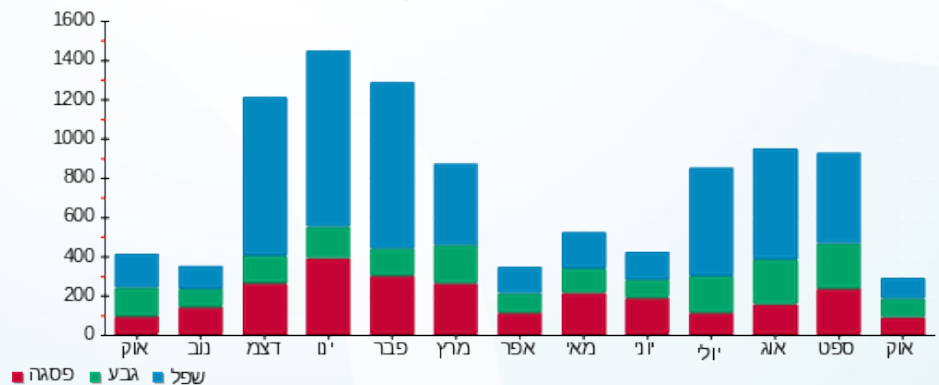

25/10/20 תאריך הפקדה:
 21/10/20 תאריך קריאה נוכחית:
 01/10/20 תאריך קריאה קודמת:

שם דייר: ידן אמנון (אלעזר גלעד) - 2191B
 שם אתר: קיבוץ להבות חביבה

לקוח/ה נכבד/ה, אנו מתכבדים להגיש את חישוב צריכת החשמל לתקופה 01/10/20 - 21/10/20:

ידן אמנון (אלעזר גלעד) - 1 - 81025659(0x0) - 2191B

סוג תעריף	סוג צריכה	קריאה קודמת	קריאה נוכחית	סה"כ צריכה בקוט"ש	מחיר לקוט"ש בא"ג	סה"כ לתשלום
פרטי חשבון עבור תאריכים:		01/10/20	21/10/20			
767		117,514.58	118,423.27	908.69	44.84	407.46 ₪

סה"כ לדייר:

סה"כ	שיא ביקוש
908.69	11.98
407.46 ₪	

ת.ד	תשלום קבוע	תשלום עבור גודל חיבור ב-KVA (0x0)	סה"כ	מע"מ 17.00%	סה"כ לתשלום
63	19.97 ₪	0.00 ₪	427.43 ₪	72.66 ₪	500.09 ₪
כולל מע"מ					

התפלגות חיוב בש"ח לפי תעו"ז

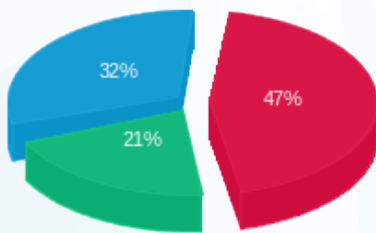

פסגה (193.08 ₪) ■
 גבע (84.44 ₪) ■
 שפל (129.94 ₪) ■

הסטוריית צריכה בקוט"ש

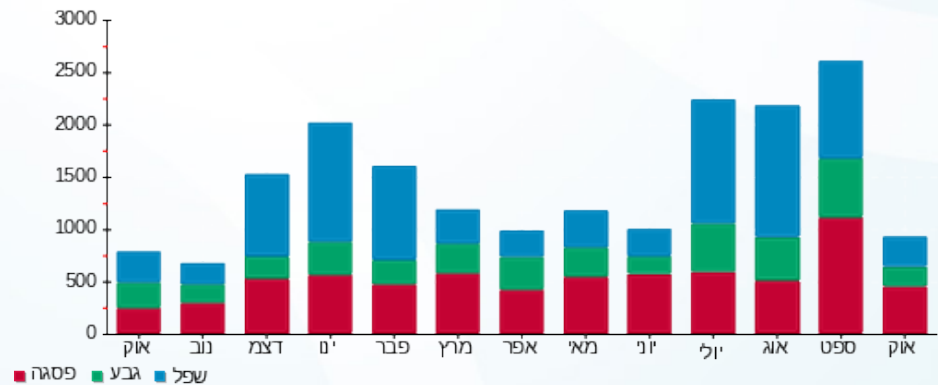

25/10/20 תאריך הפקה:
 21/10/20 תאריך קריאה נוכחית:
 01/10/20 תאריך קריאה קודמת:

שם דייר: ידן רוטי - 3112K
 שם אתר: קיבוץ להבות חביבה

לקוח/ה נכבד/ה, אנו מתכבדים להגיש את חישוב צריכת החשמל לתקופה 01/10/20 - 21/10/20:

ידן רוטי - 1 - (0x0)81026024 - 3112K

סוג תעריף	סוג צריכה	קריאה קודמת	קריאה נוכחית	סה"כ צריכה בקוט"ש	מחיר לקוט"ש בא"ג	סה"כ לתשלום
פרטי חשבון עבור תאריכים:		01/10/20	21/10/20			
757		69,093.40	69,568.21	474.81	44.84	212.90 ₪

סה"כ לדייר:

שיא ביקוש	סה"כ
5.18	474.81
	212.90 ₪

18.78 ₪	תשלום קבוע תשלום עבור גודל חיבור בKVA (0x0) סה"כ מע"מ 17.00%	384 ת.ד
0.00 ₪		
231.68 ₪		
39.39 ₪		
271.07 ₪	סה"כ לתשלום	כולל מע"מ

התפלגות חיוב בש"ח לפי תעו"ז

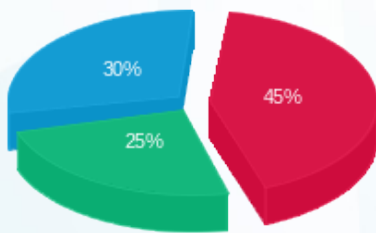

פסגה (95.59 ₪)
 גבע (53.90 ₪)
 שפל (63.42 ₪)

הסטוריית צריכה בקוט"ש

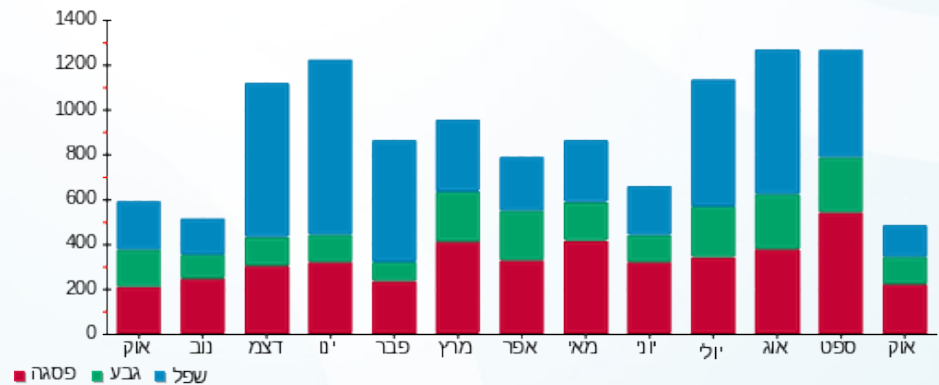

25/10/20 תאריך הפקה:
 21/10/20 תאריך קריאה נוכחית:
 01/10/20 תאריך קריאה קודמת:

שם דייר: יוחאי יחיאל ושילה - 2801A
 שם אתר: קיבוץ להבות חביבה

לקוח/ה נכבד/ה, אנו מתכבדים להגיש את חישוב צריכת החשמל לתקופה 01/10/20 - 21/10/20:

יוחאי יחיאל ושילה - 1 - (0x0)81025674 - 2801A

סוג תעריף	סוג צריכה	קריאה קודמת	קריאה נוכחית	סה"כ צריכה בקוט"ש	מחיר לקוט"ש בא"ג	סה"כ לתשלום
פרטי חשבון עבור תאריכים:		01/10/20	21/10/20			
767		75,529.51	76,127.06	597.55	44.84	267.94 ₪

סה"כ לדייר:

שיא ביקוש	סה"כ
6.17	597.55
	267.94 ₪

19.97 ₪	תשלום קבוע תשלום עבור גודל חיבור בKVA (0x0) סה"כ מע"מ 17.00%	ת.ד 5
0.00 ₪		
287.91 ₪		
48.95 ₪		
336.86 ₪	סה"כ לתשלום	כולל מע"מ

התפלגות חיוב בש"ח לפי תעו"ז

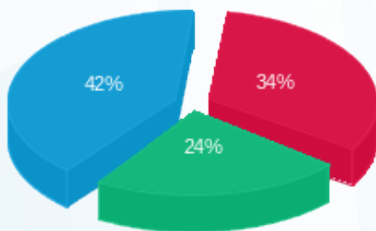

פסגה (90.09 ₪)
 גבע (64.44 ₪)
 שפל (113.41 ₪)

הסטוריית צריכה בקוט"ש

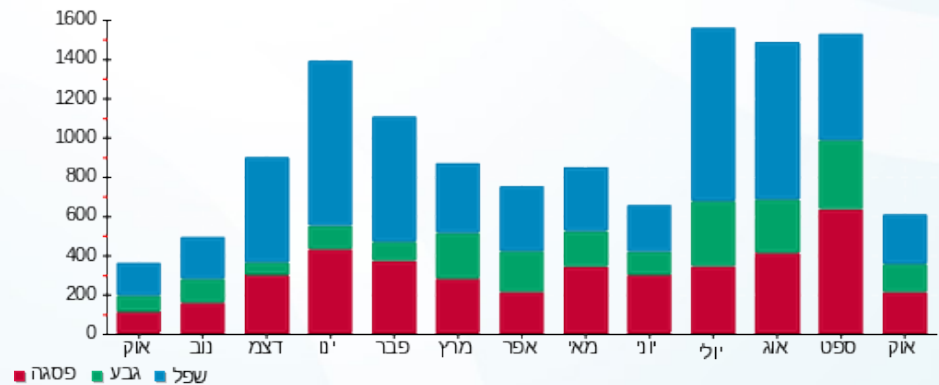

25/10/20 תאריך הפקה:
 21/10/20 תאריך קריאה נוכחית:
 01/10/20 תאריך קריאה קודמת:

שם דייר: יניב לאה וחיליק - 3552B
 שם אתר: קיבוץ להבות חביבה

לקוח/ה נכבד/ה, אנו מתכבדים להגיש את חישוב צריכת החשמל לתקופה 01/10/20 - 21/10/20:

יניב לאה וחיליק - 1 - 0x0)81026070 - 3552B

סוג תעריף	סוג צריכה	קריאה קודמת	קריאה נוכחית	סה"כ צריכה בקוט"ש	מחיר לקוט"ש בא"ג	סה"כ לתשלום
פרטי חשבון עבור תאריכים:		01/10/20	21/10/20			
767		65,040.48	65,477.32	436.84	44.84	195.88 ₪

סה"כ לדייר:

סה"כ	שיא ביקוש
436.84	4.72
195.88 ₪	

ת.ד 438	תשלום קבוע	19.97 ₪
	תשלום עבור גודל חיבור בKVA (0x0)	0.00 ₪
	סה"כ	215.85 ₪
	מע"מ 17.00%	36.69 ₪
כולל מע"מ	סה"כ לתשלום	252.54 ₪

התפלגות חיוב בש"ח לפי תעו"ז

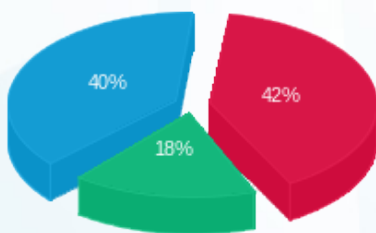

פסגה (82.57 ₪) ■
 גבע (34.93 ₪) ■
 שפל (78.39 ₪) ■

הסטוריית צריכה בקוט"ש

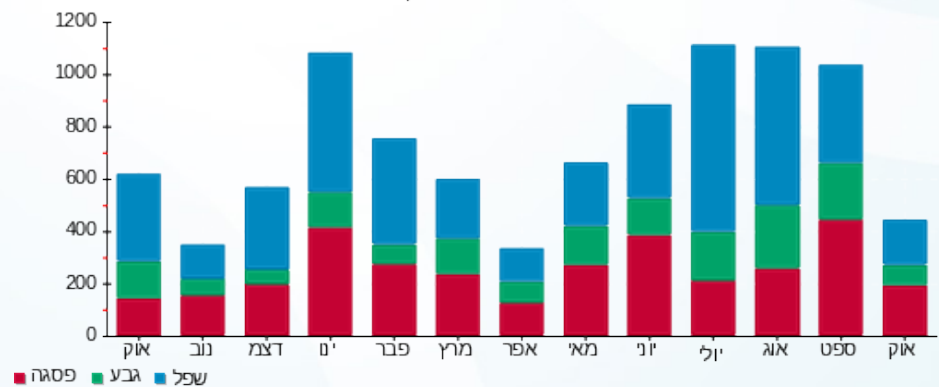

25/10/20 תאריך הפקה:
 21/10/20 תאריך קריאה נוכחית:
 01/10/20 תאריך קריאה קודמת:

שם דייר: יניב ניר - 3691B
 שם אתר: קיבוץ להבות חביבה

לקוח/ה נכבד/ה, אנו מתכבדים להגיש את חישוב צריכת החשמל לתקופה 01/10/20 - 21/10/20:

יניב ניר - 1 - 3691B - (0x0)81025307

סוג תעריף	סוג צריכה	קריאה קודמת	קריאה נוכחית	סה"כ צריכה בקוט"ש	מחיר לקוט"ש בא"ג	סה"כ לתשלום
פרטי חשבון עבור תאריכים:		01/10/20	21/10/20			
767		72,696.77	73,386.73	689.96	44.84	309.38 ₪

סה"כ לדייר:

סה"כ	שיא ביקוש
689.96	6.74
309.38 ₪	

19.97 ₪	תשלום קבוע תשלום עבור גודל חיבור בKVA (0x0) סה"כ מע"מ 17.00%	51 ת.ד
0.00 ₪		
329.35 ₪		
55.99 ₪		
385.34 ₪	סה"כ לתשלום	כולל מע"מ

התפלגות חיוב בש"ח לפי תעו"ז

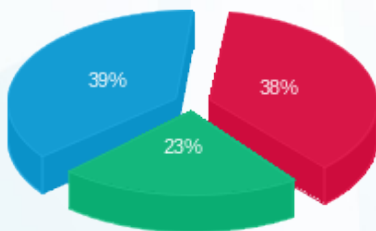

פסגה (117.32 ₪) ■
 גבע (71.85 ₪) ■
 שפל (120.22 ₪) ■

הסטוריית צריכה בקוט"ש

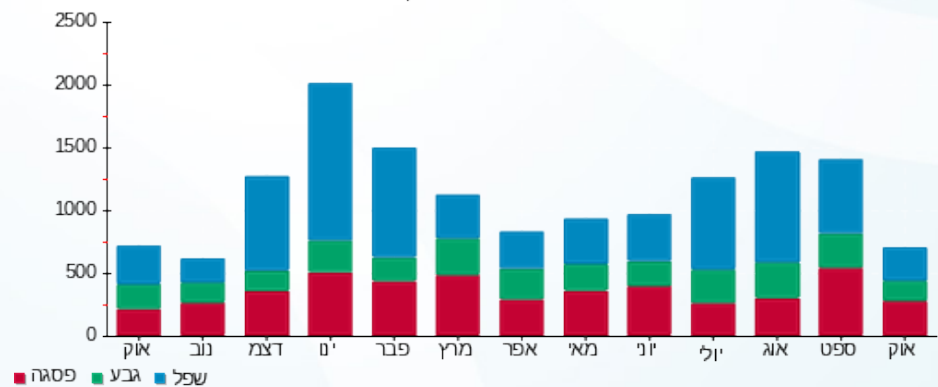

25/10/20 תאריך הפקה:
 21/10/20 תאריך קריאה נוכחית:
 01/10/20 תאריך קריאה קודמת:

שם דייר: יסעור שירז וגיא - 2671B
 שם אתר: קיבוץ להבות חביבה

לקוח/ה נכבד/ה, אנו מתכבדים להגיש את חישוב צריכת החשמל לתקופה 01/10/20 - 21/10/20:

יסעור שירז וגיא - 1 - (0x0)81026028 - 2671B

סוג תעריף	סוג צריכה	קריאה קודמת	קריאה נוכחית	סה"כ צריכה בקוט"ש	מחיר לקוט"ש בא"ג	סה"כ לתשלום
פרטי חשבון עבור תאריכים:		01/10/20	21/10/20			
767		39,380.87	39,920.78	539.91	44.84	242.10 ₪

סה"כ לדייר:

סה"כ	שיא ביקוש
539.91	5.30
242.10 ₪	

ת.ד	תשלום קבוע	תשלום עבור גודל חיבור בKVA (0x0)	סה"כ	מע"מ 17.00%	סה"כ לתשלום
21	19.97 ₪	0.00 ₪	262.07 ₪	44.55 ₪	306.62 ₪
כולל מע"מ					

התפלגות חיוב בש"ח לפי תעו"ז

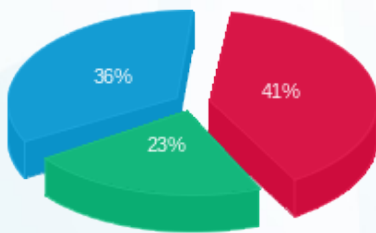

פסגה (100.45 ₪) - 41%
 גבע (55.59 ₪) - 23%
 שפל (86.05 ₪) - 36%

הסטוריית צריכה בקוט"ש

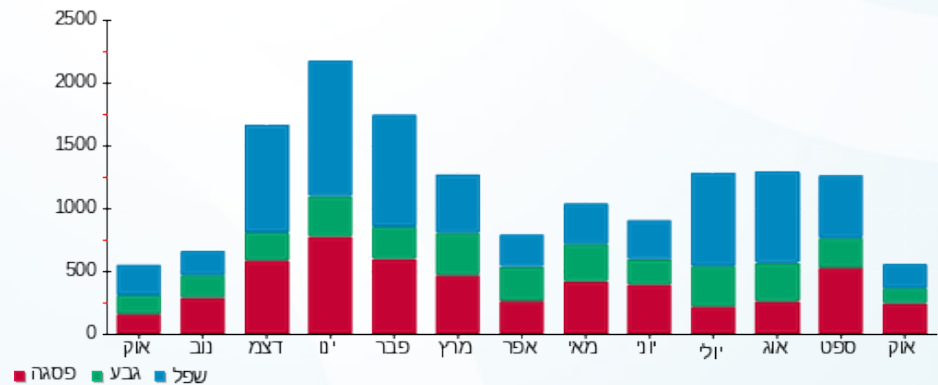

25/10/20 תאריך הפקה:
 21/10/20 תאריך קריאה נוכחית:
 01/10/20 תאריך קריאה קודמת:

שם דייר: יעקובוביץ קרן ורגב - 2012B
 שם אתר: קיבוץ להבות חביבה

לקוח/ה נכבד/ה, אנו מתכבדים להגיש את חישוב צריכת החשמל לתקופה 21/10/20 - 01/10/20:

יעקובוביץ קרן ורגב - 1 - (0x0)81025739 - 2012B

סוג תעריף	סוג צריכה	קריאה קודמת	קריאה נוכחית	סה"כ צריכה בקוט"ש	מחיר לקוט"ש בא"ג	סה"כ לתשלום
פרטי חשבון עבור תאריכים:		01/10/20	21/10/20			
767		94,735.10	95,724.46	989.35	44.84	443.63 ₪

סה"כ לדייר:

סה"כ	שיא ביקוש
989.35	10.56
443.63 ₪	

ת.ד 401	תשלום קבוע	19.97 ₪
	תשלום עבור גודל חיבור בKVA (0x0)	0.00 ₪
	סה"כ	463.60 ₪
	מע"מ 17.00%	78.81 ₪
כולל מע"מ	סה"כ לתשלום	542.41 ₪

התפלגות חיוב בש"ח לפי תעו"ז

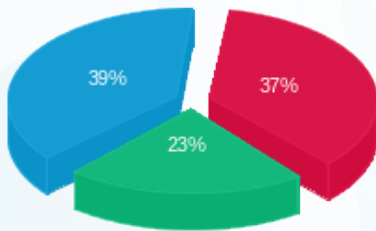

פסגה (₪ 166.25)
 גבע (₪ 102.27)
 שפל (₪ 175.11)

הסטוריית צריכה בקוט"ש

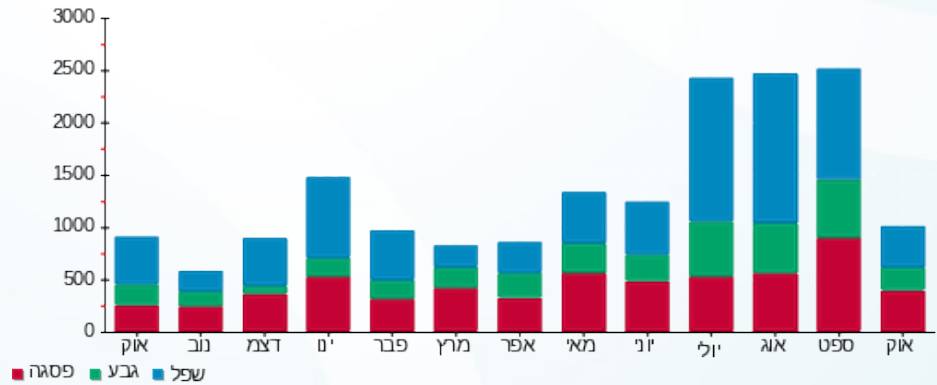

25/10/20 תאריך הפקה:
 21/10/20 תאריך קריאה נוכחית:
 01/10/20 תאריך קריאה קודמת:

שם דייר: יצחקי יונה וסוזן - 3111K
 שם אתר: קיבוץ להבות חביבה

לקוח/ה נכבד/ה, אנו מתכבדים להגיש את חישוב צריכת החשמל לתקופה 01/10/20 - 21/10/20:

יצחקי יונה וסוזן - 1 - 81026039 (0x0) - 3111K

סוג תעריף	סוג צריכה	קריאה קודמת	קריאה נוכחית	סה"כ צריכה בקוט"ש	מחיר לקוט"ש בא"ג	סה"כ לתשלום
פרטי חשבון עבור תאריכים:		01/10/20	21/10/20			
767		75,455.50	75,834.81	379.31	44.84	170.08 ₪

סה"כ לדייר:

שיא ביקוש	סה"כ
5.58	379.31
	170.08 ₪

19.97 ₪	תשלום קבוע תשלום עבור גודל חיבור בKVA (0x0) סה"כ מע"מ 17.00%	334 ת.ד
0.00 ₪		
190.05 ₪		
32.31 ₪		
222.36 ₪	סה"כ לתשלום	כולל מע"מ

התפלגות חיוב בש"ח לפי תעו"ז

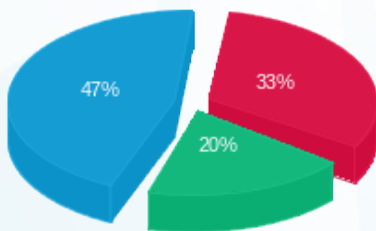

פסגה (₪ 56.18) ■
 גבע (₪ 33.22) ■
 שפל (₪ 80.68) ■

הסטוריית צריכה בקוט"ש

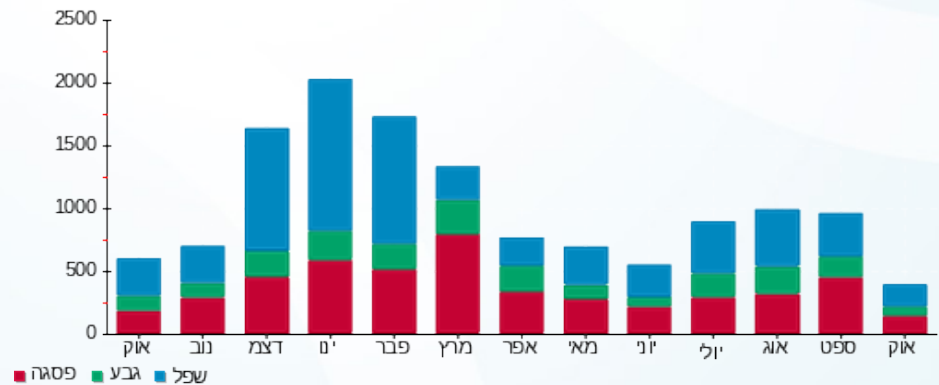



25/10/20 תאריך הפקדה:
 21/10/20 תאריך קריאה נוכחית:
 01/10/20 תאריך קריאה קודמת:

שם דייר: יצחקי רן - 3022K
 שם אתר: קיבוץ להבות חביבה

לקוח/ה נכבד/ה, אנו מתכבדים להגיש את חישוב צריכת החשמל לתקופה 01/10/20 - 21/10/20:

יצחקי רן - 1 - 81024442 (0x0) - 3022K

סוג תעריף	סוג צריכה	קריאה קודמת	קריאה נוכחית	סה"כ צריכה בקוט"ש	מחיר לקוט"ש בא"ג	סה"כ לתשלום
פרטי חשבון עבור תאריכים:		01/10/20	21/10/20			
767		102,504.25	102,808.48	304.24	44.84	136.42 ₪

סה"כ לדייר:

שיא ביקוש	סה"כ
8.58	304.24
	136.42 ₪

19.97 ₪	תשלום קבוע תשלום עבור גודל חיבור בKVA (0x0) סה"כ מע"מ 17.00%	ת.ד 1
0.00 ₪		
156.39 ₪		
26.59 ₪		
182.98 ₪	סה"כ לתשלום	כולל מע"מ

הסטוריית צריכה בקוט"ש

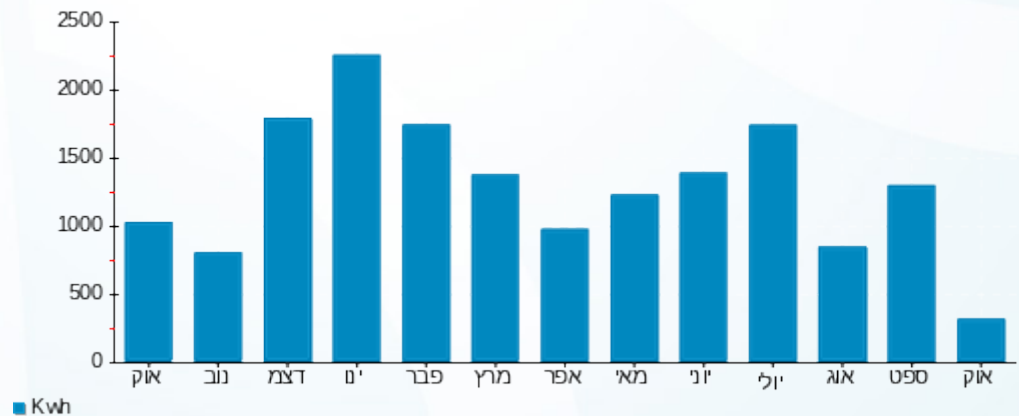

25/10/20 תאריך הפקה:
 21/10/20 תאריך קריאה נוכחית:
 01/10/20 תאריך קריאה קודמת:

שם דייר: ירון יובל והדס - 2402A
 שם אתר: קיבוץ להבות חביבה

לקוח/ה נכבד/ה, אנו מתכבדים להגיש את חישוב צריכת החשמל לתקופה 01/10/20 - 21/10/20:

ירון יובל והדס - 1 - (0x0)81026009 - 2402A

סוג תעריף	סוג צריכה	קריאה קודמת	קריאה נוכחית	סה"כ צריכה בקוט"ש	מחיר לקוט"ש בא"ג	סה"כ לתשלום
פרטי חשבון עבור תאריכים:		01/10/20	21/10/20			
757		29,007.53	29,723.85	716.33	44.84	321.20 ₪

סה"כ לדייר:

שיא ביקוש	סה"כ
7.33	716.33
	321.20 ₪

18.78 ₪	תשלום קבוע תשלום עבור גודל חיבור בKVA (0x0) סה"כ מע"מ 17.00%
0.00 ₪	
339.98 ₪	
57.80 ₪	
397.78 ₪	סה"כ לתשלום
כולל מע"מ	

הסטוריית צריכה בקוט"ש

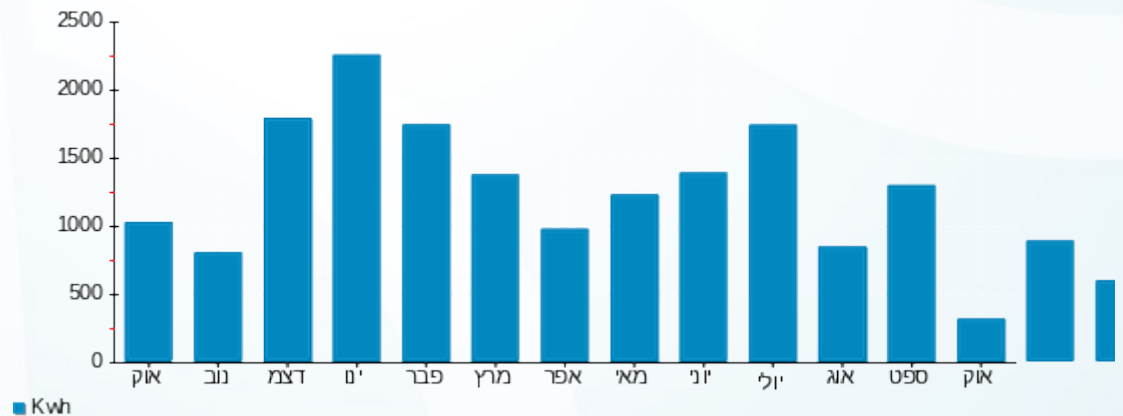

25/10/20 תאריך הפקה:
 21/10/20 תאריך קריאה נוכחית:
 01/10/20 תאריך קריאה קודמת:

שם דייר: ישראלי אורי - 2071B
 שם אתר: קיבוץ להבות חביבה

לקוח/ה נכבד/ה, אנו מתכבדים להגיש את חישוב צריכת החשמל לתקופה 01/10/20 - 21/10/20:

ישראלי אורי - 1 - 81025509 - 2071B

סוג תעריף	סוג צריכה	קריאה קודמת	קריאה נוכחית	סה"כ צריכה בקוט"ש	מחיר לקוט"ש בא"ג	סה"כ לתשלום
פרטי חשבון עבור תאריכים:		01/10/20	21/10/20			
767		13,246.76	13,592.51	345.75	44.84	155.03 ₪

סה"כ לדייר:

שיא ביקוש	סה"כ
5.59	345.75
	155.03 ₪

תשלום קבוע	סה"כ	מע"מ 17.00%	כולל מע"מ
19.97 ₪	175.00 ₪	29.75 ₪	204.76 ₪
	סה"כ לתשלום		

הסטוריית צריכה בקוט"ש

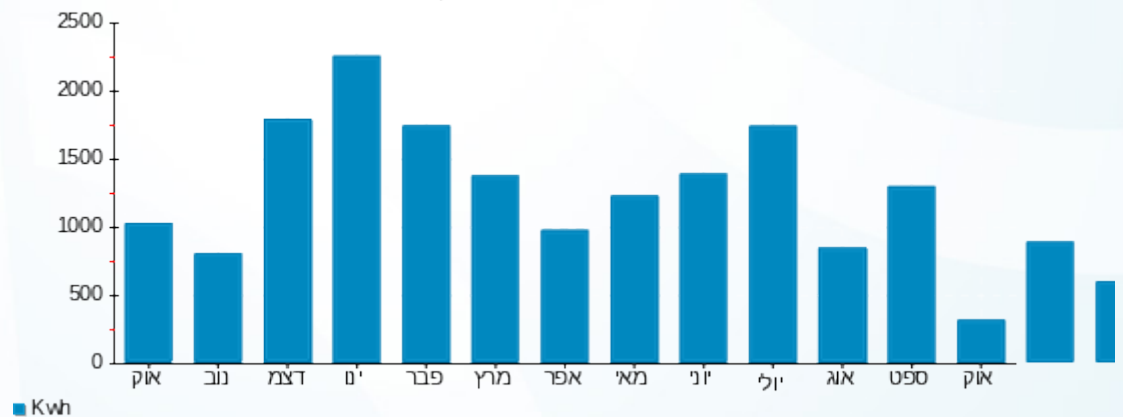

25/10/20 תאריך הפקדה:
 21/10/20 תאריך קריאה נוכחית:
 01/10/20 תאריך קריאה קודמת:

שם דייר: כהן ורד ועומר - 3301K
 שם אתר: קיבוץ להבות חביבה

לקוח/ה נכבד/ה, אנו מתכבדים להגיש את חישוב צריכת החשמל לתקופה 01/10/20 - 21/10/20:

כהן ורד ועומר - 1 - 3301K - (0x0)81026441

סוג תעריף	סוג צריכה	קריאה קודמת	קריאה נוכחית	סה"כ צריכה בקוט"ש	מחיר לקוט"ש בא"ג	סה"כ לתשלום
			21/10/20	01/10/20	פרטי חשבון עבור תאריכים:	
767		62,541.68	63,234.24	692.57	44.84	310.55 ₪

סה"כ לדייר:

שיא ביקוש	סה"כ
6.77	692.57
	310.55 ₪

19.97 ₪	תשלום קבוע תשלום עבור גודל חיבור בKVA (0x0) סה"כ מע"מ 17.00%	ת.ד 247
0.00 ₪		
330.52 ₪		
56.19 ₪		
386.70 ₪	סה"כ לתשלום	כולל מע"מ

הסטוריית צריכה בקוט"ש

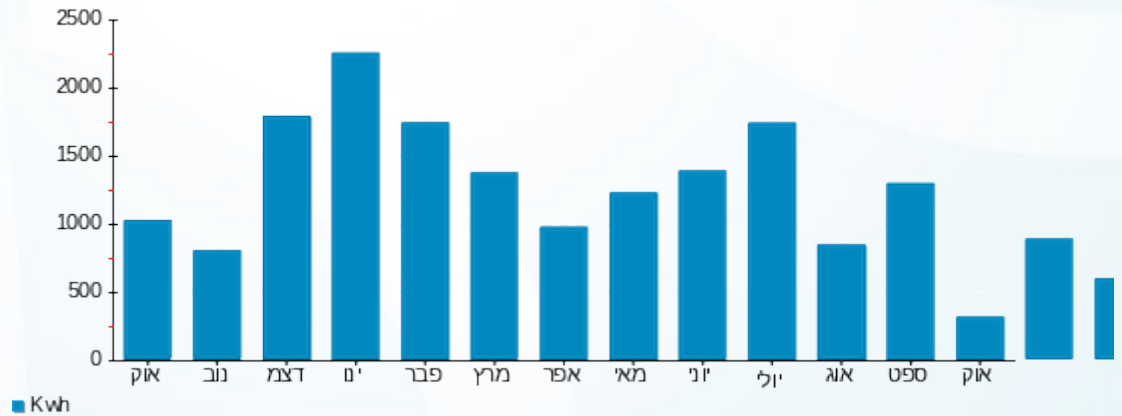

25/10/20 תאריך הפקה:
 21/10/20 תאריך קריאה נוכחית:
 01/10/20 תאריך קריאה קודמת:

שם דייר: כהן רגב ונעמה - 7041A
 שם אתר: קיבוץ להבות חביבה

לקוח/ה נכבד/ה, אנו מתכבדים להגיש את חישוב צריכת החשמל לתקופה 01/10/20 - 21/10/20:

כהן רגב ונעמה - 1 - 81025257 (0x0) - 7041A

סוג תעריף	סוג צריכה	קריאה קודמת	קריאה נוכחית	סה"כ צריכה בקוט"ש	מחיר לקוט"ש בא"ג	סה"כ לתשלום
פרטי חשבון עבור תאריכים:		01/10/20	21/10/20			
767		20,675.93	21,241.98	566.05	44.84	253.82 ₪

סה"כ לדייר:

שיא ביקוש	סה"כ
6.62	566.05
	253.82 ₪

19.97 ₪	תשלום קבוע	
0.00 ₪	תשלום עבור גודל חיבור בKVA (0x0)	
273.79 ₪	סה"כ	
46.54 ₪	מע"מ 17.00%	
320.33 ₪	סה"כ לתשלום	כולל מע"מ

הסטוריית צריכה בקוט"ש

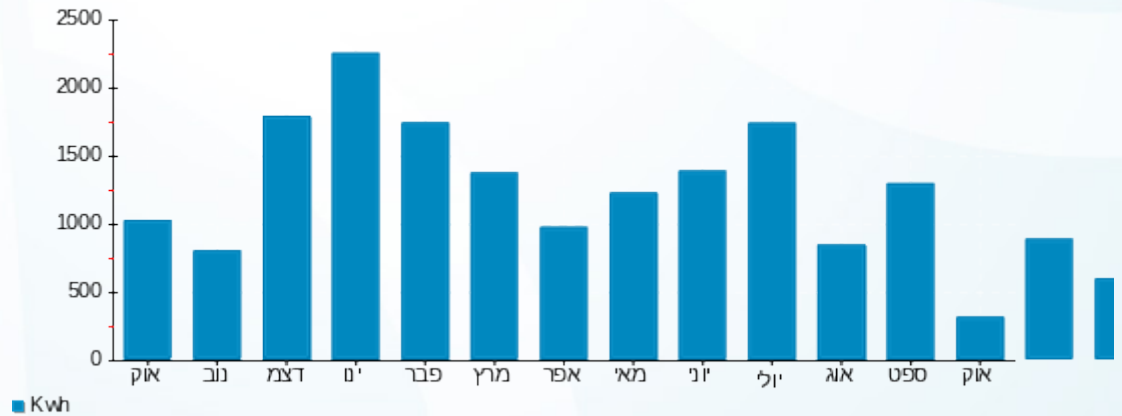

25/10/20 תאריך הפקה:
 21/10/20 תאריך קריאה נוכחית:
 01/10/20 תאריך קריאה קודמת:

שם דייר: כרמל אלעד ונועה - 2602A
 שם אתר: קיבוץ להבות חביבה

לקוח/ה נכבד/ה, אנו מתכבדים להגיש את חישוב צריכת החשמל לתקופה 01/10/20 - 21/10/20:

כרמל אלעד ונועה - 1 - 2602A - (0x0)81026483

סוג תעריף	סוג צריכה	קריאה קודמת	קריאה נוכחית	סה"כ צריכה בקוט"ש	מחיר לקוט"ש בא"ג	סה"כ לתשלום
פרטי חשבון עבור תאריכים:		01/10/20	21/10/20			
767		65,168.72	65,670.45	501.73	44.84	224.98 ₪

סה"כ לדייר:

שיא ביקוש	סה"כ
5.74	501.73
	224.98 ₪

19.97 ₪	תשלום קבוע	ת.ד. 390
0.00 ₪	תשלום עבור גודל חיבור בKVA (0x0)	
244.95 ₪	סה"כ	
41.64 ₪	מע"מ 17.00%	
286.59 ₪	סה"כ לתשלום	כולל מע"מ

הסטוריית צריכה בקוט"ש

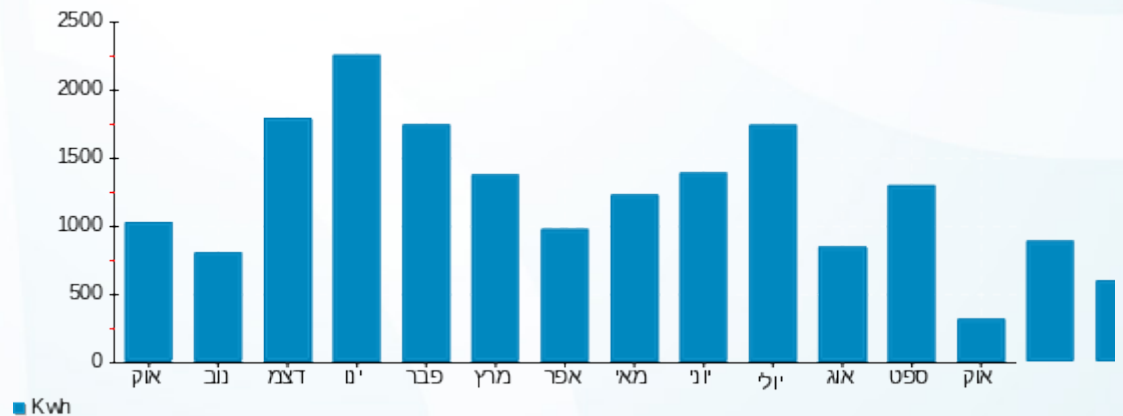



25/10/20 תאריך הפקדה:
 21/10/20 תאריך קריאה נוכחית:
 01/10/20 תאריך קריאה קודמת:

שם דייר: כרמלי קרן ואלי - 2631B
 שם אתר: קיבוץ להבות חביבה

לקוח/ה נכבד/ה, אנו מתכבדים להגיש את חישוב צריכת החשמל לתקופה 01/10/20 - 21/10/20:

כרמלי קרן ואלי - 1 - (0x0)81024459 - 2631B

סוג תעריף	סוג צריכה	קריאה קודמת	קריאה נוכחית	סה"כ צריכה בקוט"ש	מחיר לקוט"ש בא"ג	סה"כ לתשלום
פרטי חשבון עבור תאריכים:		01/10/20	21/10/20			
767		65,309.27	66,129.50	820.23	44.84	367.79 ₪

סה"כ לדייר:

שיא ביקוש	סה"כ
6.42	820.23
	367.79 ₪

19.97 ₪	תשלום קבוע תשלום עבור גודל חיבור בKVA (0x0) סה"כ מע"מ 17.00%	ת.ד 367
0.00 ₪		
387.76 ₪		
65.92 ₪		
453.68 ₪	סה"כ לתשלום	כולל מע"מ

הסטוריית צריכה בקוט"ש

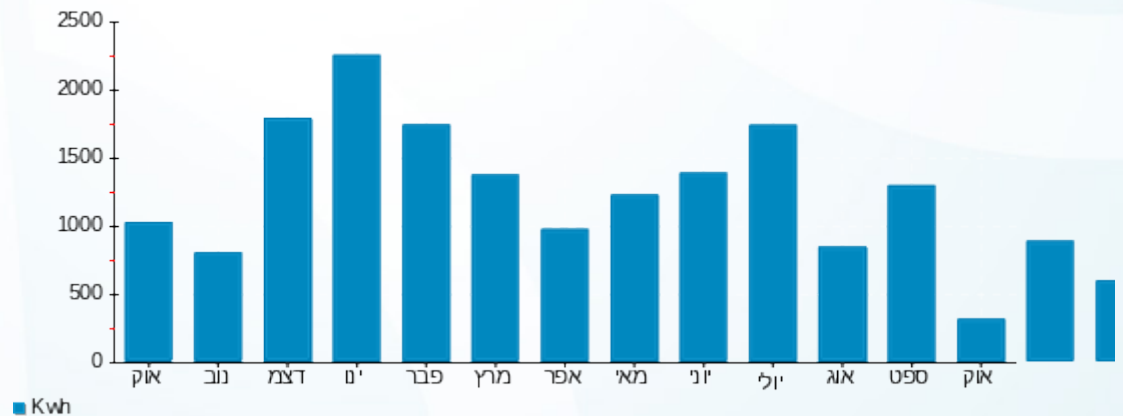

25/10/20 תאריך הפקה:
 21/10/20 תאריך קריאה נוכחית:
 01/10/20 תאריך קריאה קודמת:

שם דייר: לבל רפי וירדן - 2791A
 שם אתר: קיבוץ להבות חביבה

לקוח/ה נכבד/ה, אנו מתכבדים להגיש את חישוב צריכת החשמל לתקופה 01/10/20 - 21/10/20:

לבל רפי וירדן - 1 - 2791A - (0x0)81026622

סוג תעריף	סוג צריכה	קריאה קודמת	קריאה נוכחית	סה"כ צריכה בקוט"ש	מחיר לקוט"ש בא"ג	סה"כ לתשלום
פרטי חשבון עבור תאריכים:		01/10/20	21/10/20			
767		68,809.32	69,432.13	622.81	44.84	279.27 ₪

סה"כ לדייר:

שיא ביקוש	סה"כ
4.81	622.81
	279.27 ₪

19.97 ₪	תשלום קבוע תשלום עבור גודל חיבור בKVA (0x0) סה"כ מע"מ 17.00%	ת.ד 8
0.00 ₪		
299.24 ₪		
50.87 ₪		
350.11 ₪	סה"כ לתשלום	כולל מע"מ

הסטוריית צריכה בקוט"ש

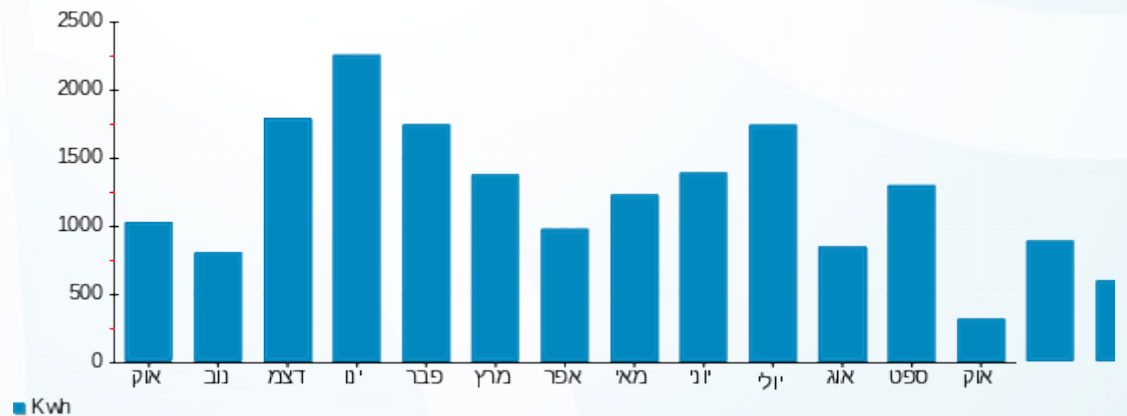



25/10/20 תאריך הפקדה:
 21/10/20 תאריך קריאה נוכחית:
 01/10/20 תאריך קריאה קודמת:

שם דייר: לבנטר עמית ויינית - 2811A
 שם אתר: קיבוץ להבות חביבה

לקוח/ה נכבד/ה, אנו מתכבדים להגיש את חישוב צריכת החשמל לתקופה 01/10/20 - 21/10/20:

לבנטר עמית ויינית - 1 - (0x0)81025737 - 2811A

סוג תעריף	סוג צריכה	קריאה קודמת	קריאה נוכחית	סה"כ צריכה בקוט"ש	מחיר לקוט"ש בא"ג	סה"כ לתשלום
פרטי חשבון עבור תאריכים:		01/10/20	21/10/20			
767		73,979.05	74,589.99	610.94	44.84	273.94 ₪

סה"כ לדייר:

שיא ביקוש	סה"כ
6.57	610.94
	273.94 ₪

19.97 ₪	תשלום קבוע תשלום עבור גודל חיבור בKVA (0x0) סה"כ מע"מ 17.00%	ת.ד 375
0.00 ₪		
293.91 ₪		
49.97 ₪		
343.88 ₪	סה"כ לתשלום	כולל מע"מ

הסטוריית צריכה בקוט"ש

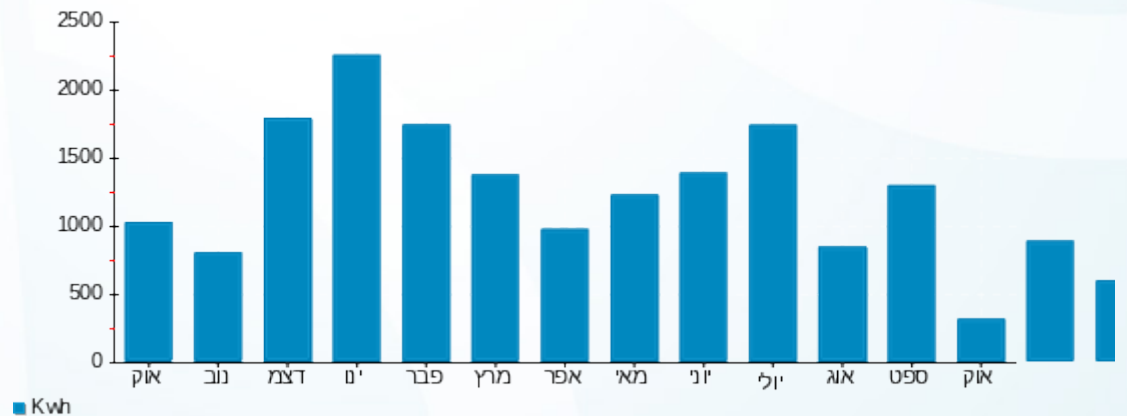



25/10/20 תאריך הפקדה:
 21/10/20 תאריך קריאה נוכחית:
 01/10/20 תאריך קריאה קודמת:

שם דייר: לבני בועז ורחלי - 2082B
 שם אתר: קיבוץ להבות חביבה

לקוח/ה נכבד/ה, אנו מתכבדים להגיש את חישוב צריכת החשמל לתקופה 01/10/20 - 21/10/20:

לבני בועז ורחלי - 1 - 81024476 (0x0) - 2082B

סוג תעריף	סוג צריכה	קריאה קודמת	קריאה נוכחית	סה"כ צריכה בקוט"ש	מחיר לקוט"ש בא"ג	סה"כ לתשלום
פרטי חשבון עבור תאריכים:		01/10/20	21/10/20			
767		32,292.90	33,112.60	819.69	44.84	367.55 ₪

סה"כ לדייר:

שיא ביקוש	סה"כ
8.15	819.69
	367.55 ₪

19.97 ₪	תשלום קבוע תשלום עבור גודל חיבור בKVA (0x0) סה"כ מע"מ 17.00%	ת.ד 18
0.00 ₪		
387.52 ₪		
65.88 ₪		
453.40 ₪	סה"כ לתשלום	כולל מע"מ

הסטוריית צריכה בקוט"ש

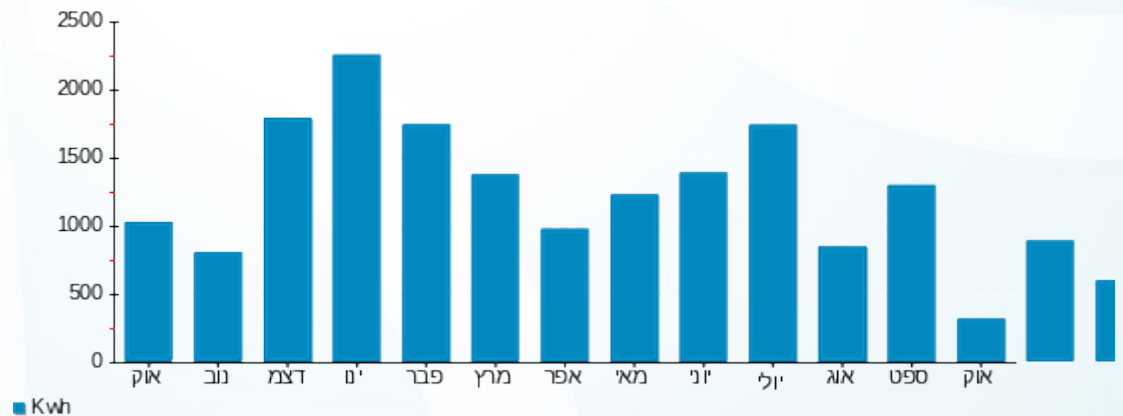



25/10/20 תאריך הפקדה:
 21/10/20 תאריך קריאה נוכחית:
 01/10/20 תאריך קריאה קודמת:

שם דייר: לוי אורן וענת - 2132B
 שם אתר: קיבוץ להבות חביבה

לקוח/ה נכבד/ה, אנו מתכבדים להגיש את חישוב צריכת החשמל לתקופה 01/10/20 - 21/10/20:

לוי אורן וענת - 1 - 81025314 (0x0) - 2132B

סוג תעריף	סוג צריכה	קריאה קודמת	קריאה נוכחית	סה"כ צריכה בקוט"ש	מחיר לקוט"ש בא"ג	סה"כ לתשלום
פרטי חשבון עבור תאריכים:		01/10/20	21/10/20			
767		105,042.61	106,120.42	1,077.81	44.84	483.29 ₪

סה"כ לדייר:

סה"כ	שיא ביקוש
1,077.81	9.62
483.29 ₪	

ת.ד 415	תשלום קבוע	19.97 ₪
	תשלום עבור גודל חיבור בKVA (0x0)	0.00 ₪
	סה"כ	503.26 ₪
	מע"מ 17.00%	85.55 ₪
כולל מע"מ	סה"כ לתשלום	588.81 ₪

הסטוריית צריכה בקוט"ש

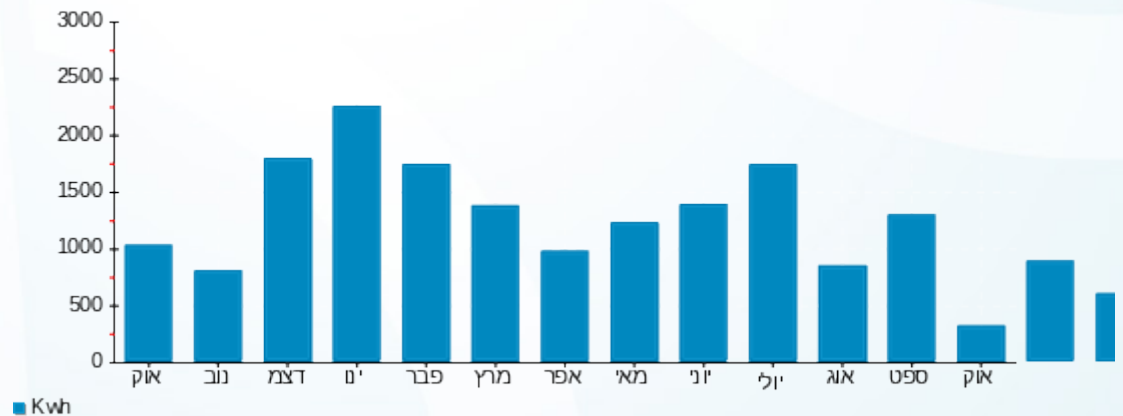

25/10/20 תאריך הפקדה:
 21/10/20 תאריך קריאה נוכחית:
 01/10/20 תאריך קריאה קודמת:

שם דייר: לוי אלמוג ומיכל - 2211B
 שם אתר: קיבוץ להבות חביבה

לקוח/ה נכבד/ה, אנו מתכבדים להגיש את חישוב צריכת החשמל לתקופה 01/10/20 - 21/10/20:

לוי אלמוג ומיכל - 1 - 81024528(0x0) - 2211B

סוג תעריף	סוג צריכה	קריאה קודמת	קריאה נוכחית	סה"כ צריכה בקוט"ש	מחיר לקוט"ש בא"ג	סה"כ לתשלום
פרטי חשבון עבור תאריכים:		01/10/20	21/10/20			
767		57,793.67	58,418.10	624.43	44.84	279.99 ₪

סה"כ לדייר:

שיא ביקוש	סה"כ
6.19	624.43
	279.99 ₪

19.97 ₪	תשלום קבוע תשלום עבור גודל חיבור בKVA (0x0) סה"כ מע"מ 17.00%	ת.ד 317
0.00 ₪		
299.96 ₪		
50.99 ₪		
350.96 ₪	סה"כ לתשלום	כולל מע"מ

הסטוריית צריכה בקוט"ש

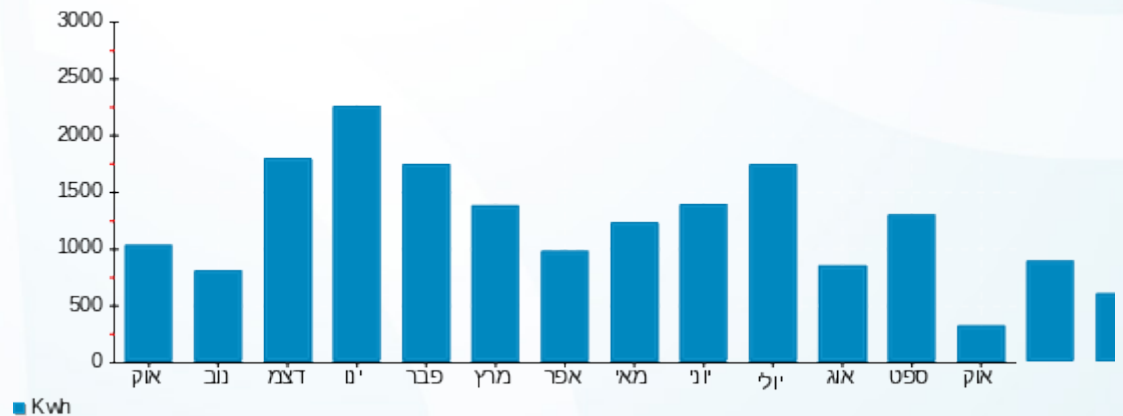



25/10/20 תאריך הפקדה:
 21/10/20 תאריך קריאה נוכחית:
 01/10/20 תאריך קריאה קודמת:

שם דייר: לוי צחי זוהר - 2641B
 שם אתר: קיבוץ להבות חביבה

לקוח/ה נכבד/ה, אנו מתכבדים להגיש את חישוב צריכת החשמל לתקופה 01/10/20 - 21/10/20:

לוי צחי זוהר - 1 - 81025701(0x0) - 2641B

סוג תעריף	סוג צריכה	קריאה קודמת	קריאה נוכחית	סה"כ צריכה בקוט"ש	מחיר לקוט"ש בא"ג	סה"כ לתשלום
פרטי חשבון עבור תאריכים:		01/10/20	21/10/20			
767		83,089.42	84,022.48	933.06	44.84	418.38 ₪

סה"כ לדייר:

שיא ביקוש	סה"כ
7.58	933.06
	418.38 ₪

19.97 ₪	תשלום קבוע תשלום עבור גודל חיבור בKVA (0x0) סה"כ מע"מ 17.00%	ת.ד 269
0.00 ₪		
438.35 ₪		
74.52 ₪		
512.87 ₪	סה"כ לתשלום	כולל מע"מ

הסטוריית צריכה בקוט"ש

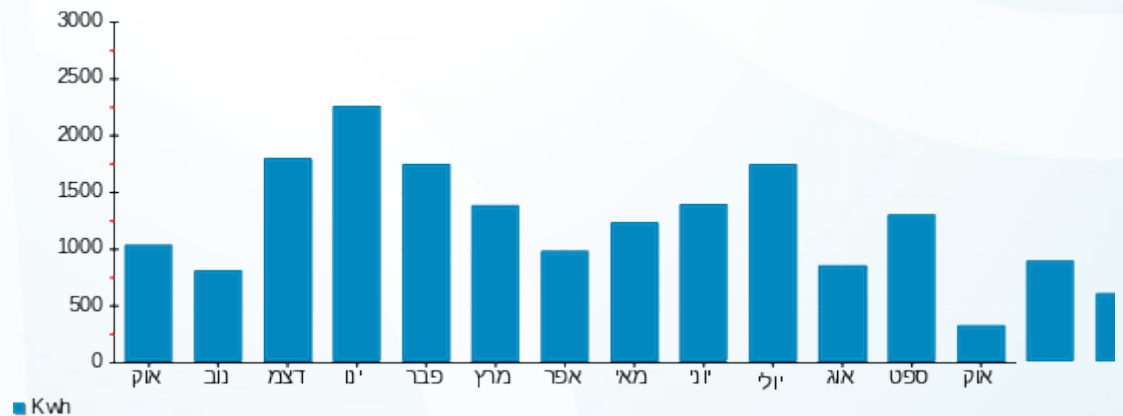



25/10/20 תאריך הפקדה:
 21/10/20 תאריך קריאה נוכחית:
 01/10/20 תאריך קריאה קודמת:

שם דייר: לוי ששי וענת - 2612B
 שם אתר: קיבוץ להבות חביבה

לקוח/ה נכבד/ה, אנו מתכבדים להגיש את חישוב צריכת החשמל לתקופה 01/10/20 - 21/10/20:

לוי ששי וענת - 1 - (0x0)81025665 - 2612B

סוג תעריף	סוג צריכה	קריאה קודמת	קריאה נוכחית	סה"כ צריכה בקוט"ש	מחיר לקוט"ש בא"ג	סה"כ לתשלום
פרטי חשבון עבור תאריכים:		01/10/20	21/10/20			
767		65,470.78	65,997.94	527.16	44.84	236.38 ₪

סה"כ לדייר:

שיא ביקוש	סה"כ
6.59	527.16
	236.38 ₪

19.97 ₪	תשלום קבוע תשלום עבור גודל חיבור בKVA (0x0) סה"כ מע"מ 17.00%	ת.ד 404
0.00 ₪		
256.35 ₪		
43.58 ₪		
299.93 ₪	סה"כ לתשלום	כולל מע"מ

הסטוריית צריכה בקוט"ש

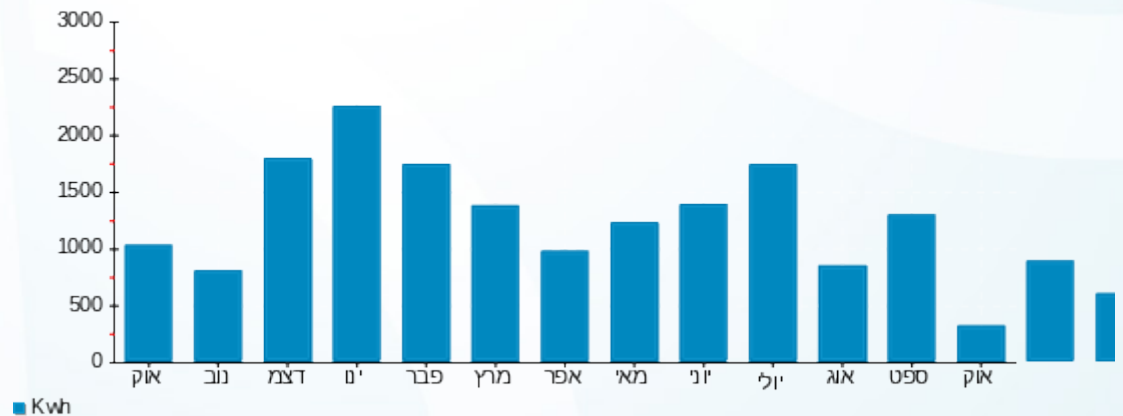

25/10/20 תאריך הפקדה:
 21/10/20 תאריך קריאה נוכחית:
 01/10/20 תאריך קריאה קודמת:

שם דייר: לחמי אפי ועדי - 2742A
 שם אתר: קיבוץ להבות חביבה

לקוח/ה נכבד/ה, אנו מתכבדים להגיש את חישוב צריכת החשמל לתקופה 01/10/20 - 21/10/20:

לחמי אפי ועדי - 1 - (0x0)81025339 - 2742A

סוג תעריף	סוג צריכה	קריאה קודמת	קריאה נוכחית	סה"כ צריכה בקוט"ש	מחיר לקוט"ש בא"ג	סה"כ לתשלום
פרטי חשבון עבור תאריכים:		01/10/20	21/10/20			
767		105,614.30	106,352.70	738.40	44.84	331.10 ₪

סה"כ לדייר:

שיא ביקוש	סה"כ
6.16	738.40
	331.10 ₪

19.97 ₪	תשלום קבוע תשלום עבור גודל חיבור בKVA (0x0) סה"כ מע"מ 17.00%	ת.ד 346
0.00 ₪		
351.07 ₪		
59.68 ₪		
410.75 ₪	סה"כ לתשלום	כולל מע"מ

הסטוריית צריכה בקוט"ש

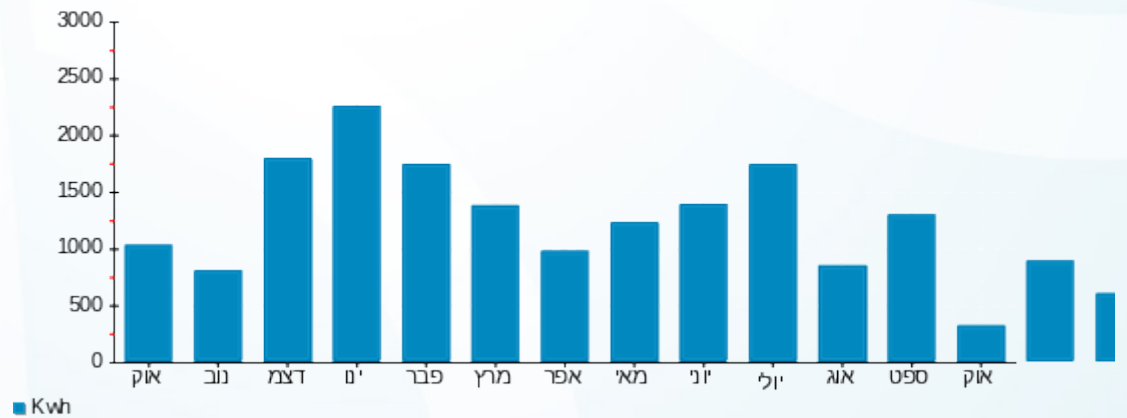

25/10/20 תאריך הפקדה:
 21/10/20 תאריך קריאה נוכחית:
 01/10/20 תאריך קריאה קודמת:

שם דייר: ליבוביץ שרון וענת - 2212B
 שם אתר: קיבוץ להבות חביבה

לקוח/ה נכבד/ה, אנו מתכבדים להגיש את חישוב צריכת החשמל לתקופה 01/10/20 - 21/10/20:

ליבוביץ שרון וענת - 1 - 2212B - (0x0)81025275

סוג תעריף	סוג צריכה	קריאה קודמת	קריאה נוכחית	סה"כ צריכה בקוט"ש	מחיר לקוט"ש בא"ג	סה"כ לתשלום
פרטי חשבון עבור תאריכים:		01/10/20	21/10/20			
767		76,059.73	76,721.19	661.45	44.84	296.60 ₪

סה"כ לדייר:

שיא ביקוש	סה"כ
7.72	661.45
	296.60 ₪

19.97 ₪	תשלום קבוע תשלום עבור גודל חיבור בKVA (0x0) סה"כ מע"מ 17.00%	ת.ד 372
0.00 ₪		
316.57 ₪		
53.82 ₪		
370.38 ₪	סה"כ לתשלום	כולל מע"מ

הסטוריית צריכה בקוט"ש

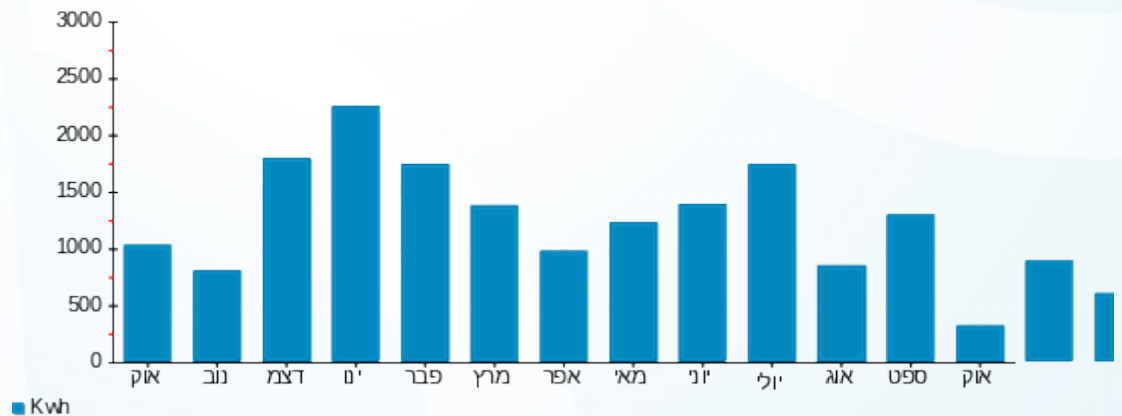



25/10/20 תאריך הפקה:
 21/10/20 תאריך קריאה נוכחית:
 01/10/20 תאריך קריאה קודמת:

שם דייר: למבז בר וטל - 2412A
 שם אתר: קיבוץ להבות חביבה

לקוח/ה נכבד/ה, אנו מתכבדים להגיש את חישוב צריכת החשמל לתקופה 01/10/20 - 21/10/20:

למבז בר וטל - 1 - 81025691 (0x0) - 2412A

סוג תעריף	סוג צריכה	קריאה קודמת	קריאה נוכחית	סה"כ צריכה בקוט"ש	מחיר לקוט"ש בא"ג	סה"כ לתשלום
פרטי חשבון עבור תאריכים:		01/10/20	21/10/20			
767		9,578.15	10,003.91	425.76	44.84	190.91 ₪

סה"כ לדייר:

שיא ביקוש	סה"כ
7.12	425.76
	190.91 ₪

19.97 ₪	תשלום קבוע תשלום עבור גודל חיבור בKVA (0x0) סה"כ מע"מ 17.00%	כולל מע"מ
0.00 ₪		
210.88 ₪		
35.85 ₪		
246.73 ₪	סה"כ לתשלום	

הסטוריית צריכה בקוט"ש

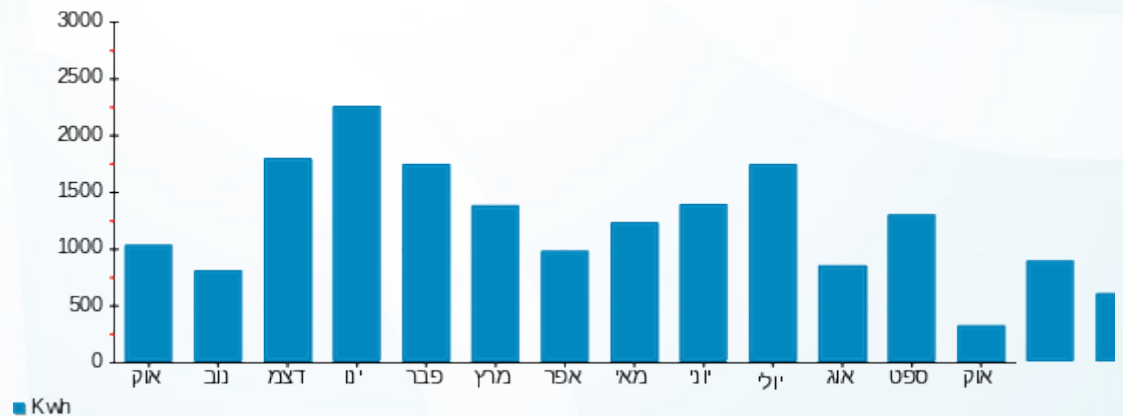

25/10/20 תאריך הפקדה:
 21/10/20 תאריך קריאה נוכחית:
 01/10/20 תאריך קריאה קודמת:

שם דייר: לנדאו סילביה - 3181K
 שם אתר: קיבוץ להבות חביבה

לקוח/ה נכבד/ה, אנו מתכבדים להגיש את חישוב צריכת החשמל לתקופה 01/10/20 - 21/10/20:

לנדאו סילביה - 1 - (0x0)81026568 - 3181K

סוג תעריף	סוג צריכה	קריאה קודמת	קריאה נוכחית	סה"כ צריכה בקוט"ש	מחיר לקוט"ש בא"ג	סה"כ לתשלום
פרטי חשבון עבור תאריכים:		01/10/20	21/10/20			
767		30,766.08	30,993.27	227.20	44.84	101.87 ₪

סה"כ לדייר:

שיא ביקוש	סה"כ
4.08	227.20
	101.87 ₪

19.97 ₪	תשלום קבוע תשלום עבור גודל חיבור בKVA (0x0) סה"כ מע"מ 17.00%	ת.ד 429
0.00 ₪		
121.84 ₪		
20.71 ₪		
142.56 ₪	סה"כ לתשלום	כולל מע"מ

הסטוריית צריכה בקוט"ש

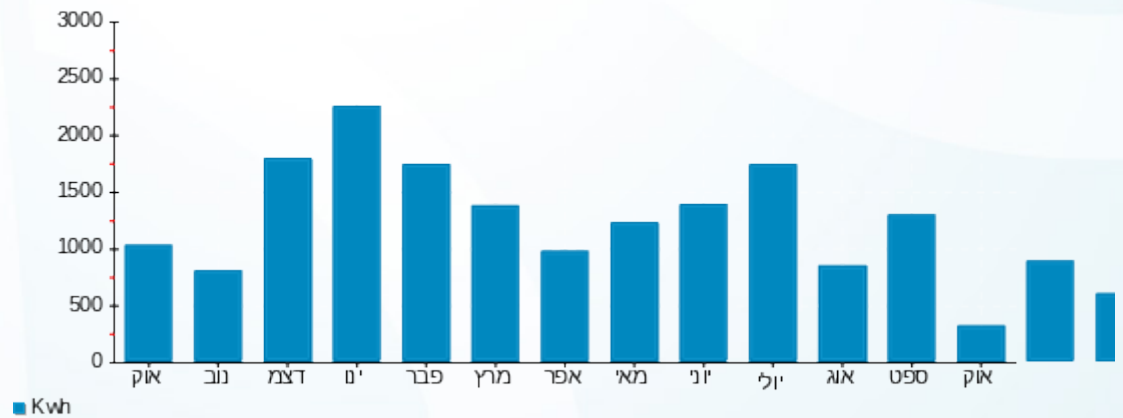



25/10/20 תאריך הפקדה:
 21/10/20 תאריך קריאה נוכחית:
 01/10/20 תאריך קריאה קודמת:

שם דייר: לנדאו עודד - 3583B
 שם אתר: קיבוץ להבות חביבה

לקוח/ה נכבד/ה, אנו מתכבדים להגיש את חישוב צריכת החשמל לתקופה 01/10/20 - 21/10/20:

לנדאו עודד - 1 - 81025182(0x0) - 3583B

סוג תעריף	סוג צריכה	קריאה קודמת	קריאה נוכחית	סה"כ צריכה בקוט"ש	מחיר לקוט"ש בא"ג	סה"כ לתשלום
פרטי חשבון עבור תאריכים:		01/10/20	21/10/20			
757		36,055.35	36,326.35	271.00	44.84	121.52 ₪

סה"כ לדייר:

שיא ביקוש	סה"כ
4.24	271.00
	121.52 ₪

18.78 ₪	תשלום קבוע תשלום עבור גודל חיבור בKVA (0x0) סה"כ מע"מ 17.00%	226 ת.ד
0.00 ₪		
140.30 ₪		
23.85 ₪		
164.15 ₪	סה"כ לתשלום	כולל מע"מ

הסטוריית צריכה בקוט"ש

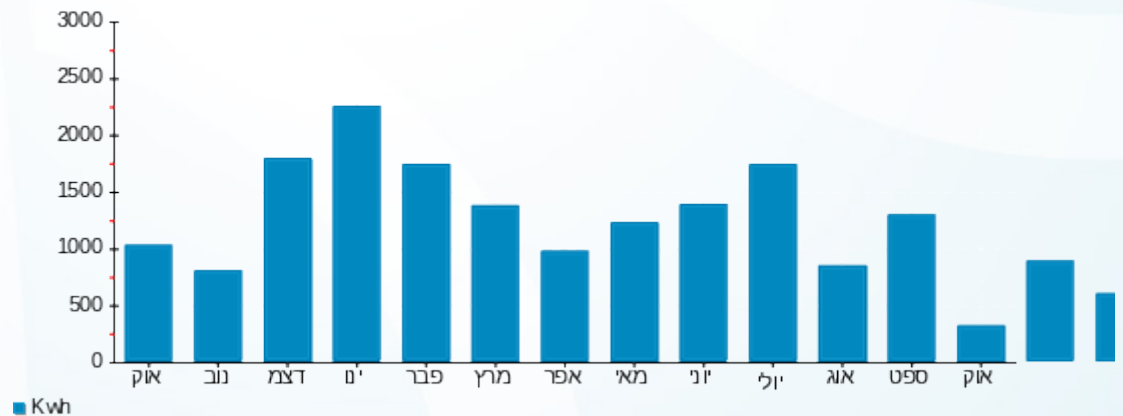



25/10/20 תאריך הפקדה:
 21/10/20 תאריך קריאה נוכחית:
 01/10/20 תאריך קריאה קודמת:

שם דייר: לרר מאיר ונטלי - 3302K
 שם אתר: קיבוץ להבות חביבה

לקוח/ה נכבד/ה, אנו מתכבדים להגיש את חישוב צריכת החשמל לתקופה 01/10/20 - 21/10/20:

לרר מאיר ונטלי - 1 - (0x0)81025329 - 3302K

סוג תעריף	סוג צריכה	קריאה קודמת	קריאה נוכחית	סה"כ צריכה בקוט"ש	מחיר לקוט"ש בא"ג	סה"כ לתשלום
פרטי חשבון עבור תאריכים:		01/10/20	21/10/20			
767		76,723.35	77,126.43	403.08	44.84	180.74 ₪

סה"כ לדייר:

שיא ביקוש	סה"כ
4.92	403.08
	180.74 ₪

19.97 ₪	תשלום קבוע תשלום עבור גודל חיבור בKVA (0x0) סה"כ מע"מ 17.00%	ת.ד 405
0.00 ₪		
200.71 ₪		
34.12 ₪		
234.83 ₪	סה"כ לתשלום	כולל מע"מ

הסטוריית צריכה בקוט"ש

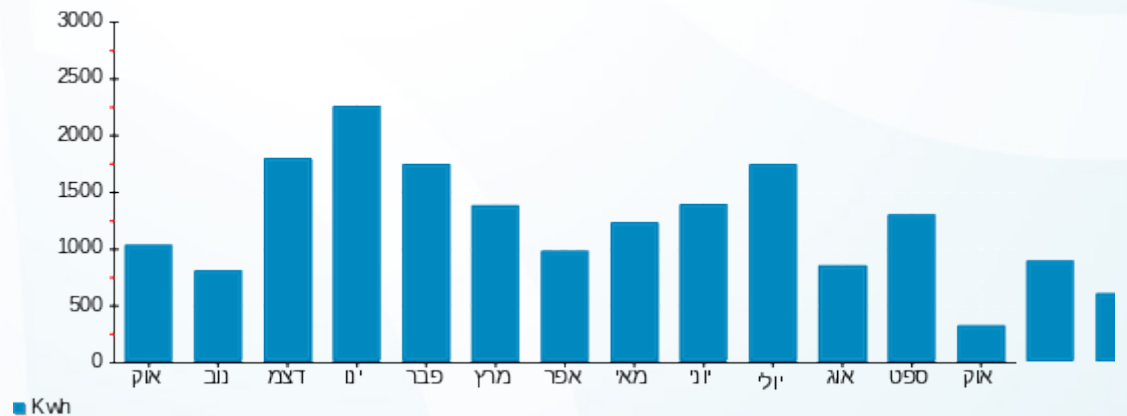

25/10/20 תאריך הפקדה:
 21/10/20 תאריך קריאה נוכחית:
 01/10/20 תאריך קריאה קודמת:

שם דייר: מאירי איתן ואיאידה (סובול ילון שירי) - 3411K
 שם אתר: קיבוץ להבות חביבה

לקוח/ה נכבד/ה, אנו מתכבדים להגיש את חישוב צריכת החשמל לתקופה 01/10/20 - 21/10/20:

מאירי איתן ואיאידה (סובול ילון שירי) - 1 - 81025423(0x0) - 3411K

סוג תעריף	סוג צריכה	קריאה קודמת	קריאה נוכחית	סה"כ צריכה בקוט"ש	מחיר לקוט"ש בא"ג	סה"כ לתשלום
פרטי חשבון עבור תאריכים:		01/10/20	21/10/20			
767		39,557.45	40,011.69	454.24	44.84	203.68 ₪

סה"כ לדייר:

שיא ביקוש	סה"כ
5.43	454.24
	203.68 ₪

19.97 ₪	תשלום קבוע תשלום עבור גודל חיבור בKVA (0x0) סה"כ מע"מ 17.00%	ת.ד 257
0.00 ₪		
223.65 ₪		
38.02 ₪		
261.67 ₪	סה"כ לתשלום	כולל מע"מ

הסטוריית צריכה בקוט"ש

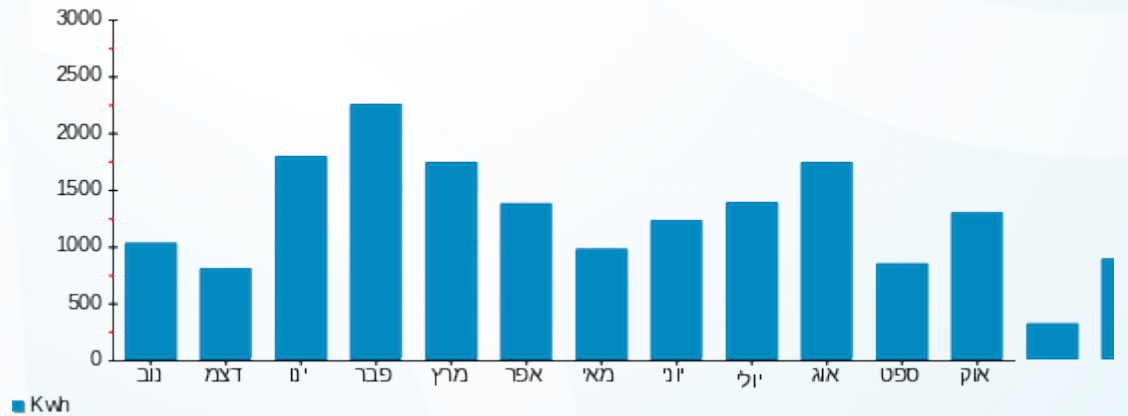

25/10/20 תאריך הפקדה:
 21/10/20 תאריך קריאה נוכחית:
 01/10/20 תאריך קריאה קודמת:

שם דייר: מאירי עינת (מאירי איתן ואאידה) - 2691B
 שם אתר: קיבוץ להבות חביבה

לקוח/ה נכבד/ה, אנו מתכבדים להגיש את חישוב צריכת החשמל לתקופה 01/10/20 - 21/10/20:

מאירי עינת (מאירי איתן ואאידה) - 1 - 81024454(0x0) - 2691B

סוג תעריף	סוג צריכה	קריאה קודמת	קריאה נוכחית	סה"כ צריכה בקוט"ש	מחיר לקוט"ש בא"ג	סה"כ לתשלום
פרטי חשבון עבור תאריכים:		01/10/20	21/10/20			
767		24,368.86	24,827.03	458.16	44.84	205.44 ₪

סה"כ לדייר:

סה"כ	שיא ביקוש
458.16	7.06
205.44 ₪	

ת.ד 257	תשלום קבוע	19.97 ₪
	תשלום עבור גודל חיבור בKVA (0x0)	0.00 ₪
	סה"כ	225.41 ₪
	מע"מ 17.00%	38.32 ₪
כולל מע"מ	סה"כ לתשלום	263.73 ₪

הסטוריית צריכה בקוט"ש

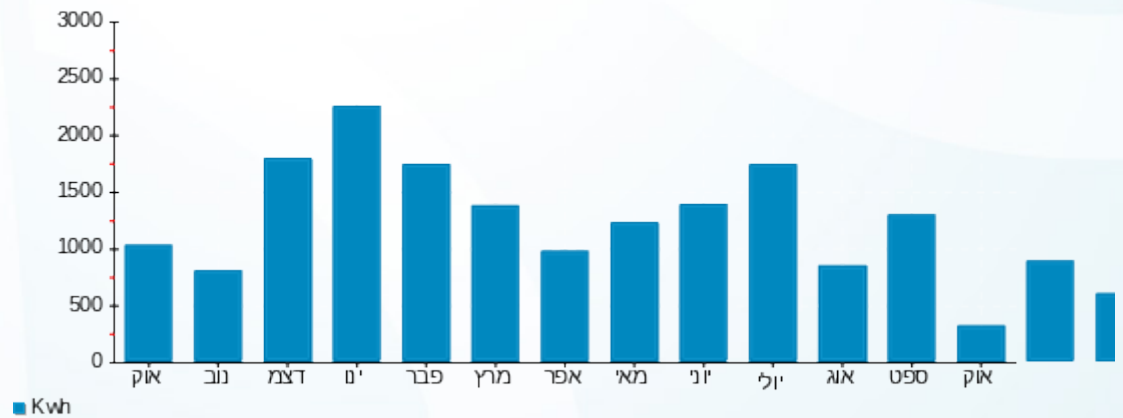



25/10/20 תאריך הפקדה:
 21/10/20 תאריך קריאה נוכחית:
 01/10/20 תאריך קריאה קודמת:

שם דייר: מהדיטש רון וגלי - 2391A
 שם אתר: קיבוץ להבות חביבה

לקוח/ה נכבד/ה, אנו מתכבדים להגיש את חישוב צריכת החשמל לתקופה 01/10/20 - 21/10/20:

מהדיטש רון וגלי - 1 - 2391A - (0x0)81025585

סוג תעריף	סוג צריכה	קריאה קודמת	קריאה נוכחית	סה"כ צריכה בקוט"ש	מחיר לקוט"ש בא"ג	סה"כ לתשלום
פרטי חשבון עבור תאריכים:		01/10/20	21/10/20			
767		65,981.25	66,675.22	693.97	44.84	311.18 ₪

סה"כ לדייר:

שיא ביקוש	סה"כ
6.41	693.97
	311.18 ₪

19.97 ₪	תשלום קבוע תשלום עבור גודל חיבור בKVA (0x0) סה"כ מע"מ 17.00%	ת.ד 359
0.00 ₪		
331.15 ₪		
56.29 ₪		
387.44 ₪	סה"כ לתשלום	כולל מע"מ

הסטוריית צריכה בקוט"ש

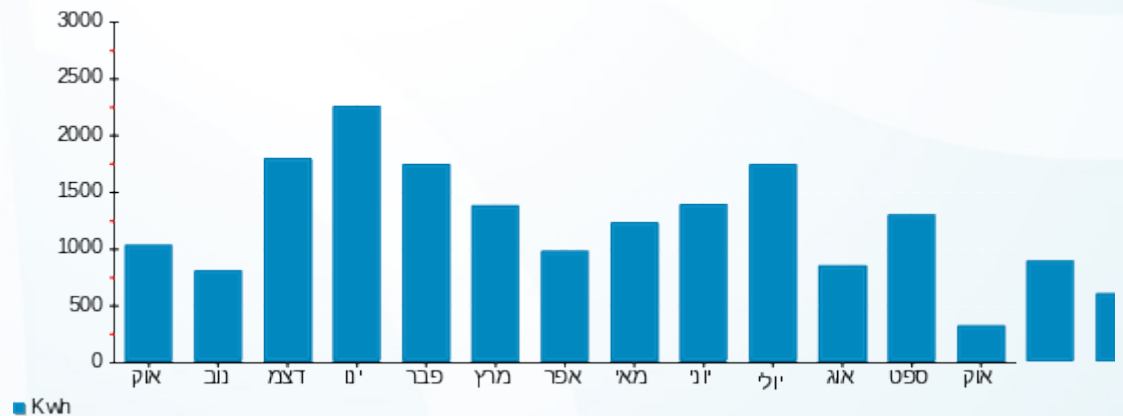

25/10/20 תאריך הפקדה:
 21/10/20 תאריך קריאה נוכחי:
 01/10/20 תאריך קריאה קודמת:

שם דייר: מויאל ליאור ואמיר (פוליצק גלית) - 2072B
 שם אתר: קיבוץ להבות חביבה

לקוח/ה נכבד/ה, אנו מתכבדים להגיש את חישוב צריכת החשמל לתקופה 01/10/20 - 21/10/20:

מויאל ליאור ואמיר (פוליצק גלית) - 1 - 81025679 (0x0) - 2072B

סוג תעריף	סוג צריכה	קריאה קודמת	קריאה נוכחית	סה"כ צריכה בקוט"ש	מחיר לקוט"ש בא"ג	סה"כ לתשלום
			21/10/20	01/10/20	פרטי חשבון עבור תאריכים:	
767		80,472.20	81,152.40	680.20	44.84	305.00 ₪

סה"כ לדייר:

שיא ביקוש	סה"כ
12.15	680.20
	305.00 ₪

19.97 ₪	תשלום קבוע תשלום עבור גודל חיבור בKVA (0x0) סה"כ מע"מ 17.00%	283 ת.ד
0.00 ₪		
324.97 ₪		
55.25 ₪		
380.22 ₪	סה"כ לתשלום	כולל מע"מ

הסטוריית צריכה בקוט"ש

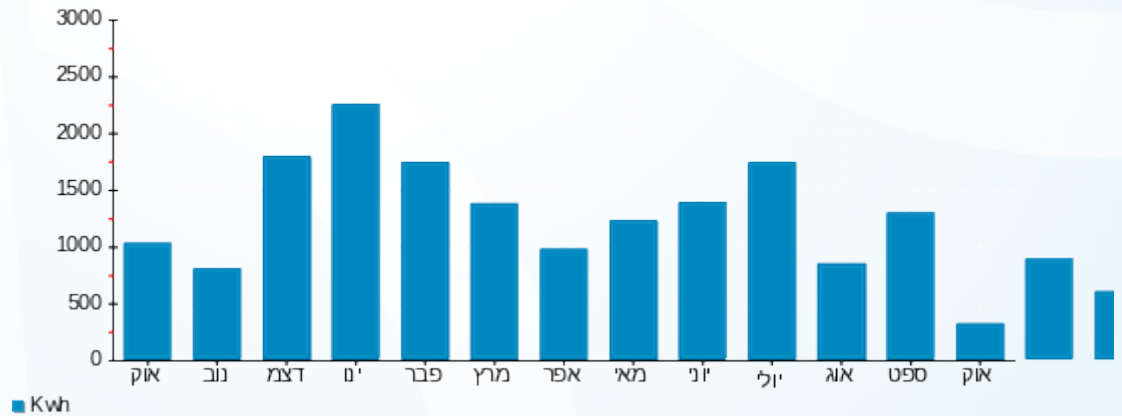

25/10/20 תאריך הפקה:
 21/10/20 תאריך קריאה נוכחית:
 01/10/20 תאריך קריאה קודמת:

שם דייר: מור יוסף איציק וליאור - 2781A
 שם אתר: קיבוץ להבות חביבה

לקוח/ה נכבד/ה, אנו מתכבדים להגיש את חישוב צריכת החשמל לתקופה 01/10/20 - 21/10/20:

מור יוסף איציק וליאור - 1 - (0x0)81025761 - 2781A

סוג תעריף	סוג צריכה	קריאה קודמת	קריאה נוכחית	סה"כ צריכה בקוט"ש	מחיר לקוט"ש בא"ג	סה"כ לתשלום
			21/10/20	01/10/20	פרטי חשבון עבור תאריכים:	
767		6,243.64	7,591.62	1,347.98	44.84	604.43 ₪

סה"כ לדייר:

שיא ביקוש	סה"כ
9.42	1,347.98
	604.43 ₪

19.97 ₪	תשלום קבוע	כולל מע"מ
0.00 ₪	תשלום עבור גודל חיבור בKVA (0x0)	
624.40 ₪	סה"כ	
106.15 ₪	מע"מ 17.00%	
730.55 ₪	סה"כ לתשלום	

הסטוריית צריכה בקוט"ש

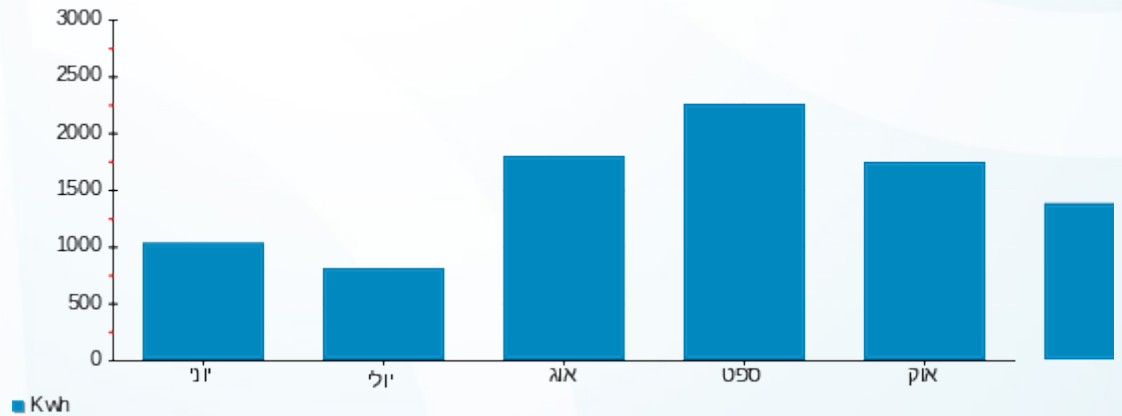



25/10/20 תאריך הפקדה:
 21/10/20 תאריך קריאה נוכחית:
 01/10/20 תאריך קריאה קודמת:

שם דייר: מזרחי אביב - 3723B
 שם אתר: קיבוץ להבות חביבה

לקוח/ה נכבד/ה, אנו מתכבדים להגיש את חישוב צריכת החשמל לתקופה 01/10/20 - 21/10/20:

מזרחי אביב - 1 - (0x0)81025332 - 3723B

סה"כ לתשלום	מחיר לקוט"ש בא"ג	סה"כ צריכה בקוט"ש	קריאה נוכחית	קריאה קודמת	סוג צריכה	סוג תעריף
			21/10/20	01/10/20	פרטי חשבון עבור תאריכים:	
₪ 110.96	44.84	247.47	30,742.80	30,495.33		757

סה"כ לדייר:

שיא ביקוש	סה"כ
2.78	247.47
	₪ 110.96

₪ 18.78	תשלום קבוע תשלום עבור גודל חיבור בKVA (0x0) סה"כ מע"מ 17.00%	ת.ד 333
₪ 0.00		
₪ 129.74		
₪ 22.06		
₪ 151.80	סה"כ לתשלום	כולל מע"מ

הסטוריית צריכה בקוט"ש

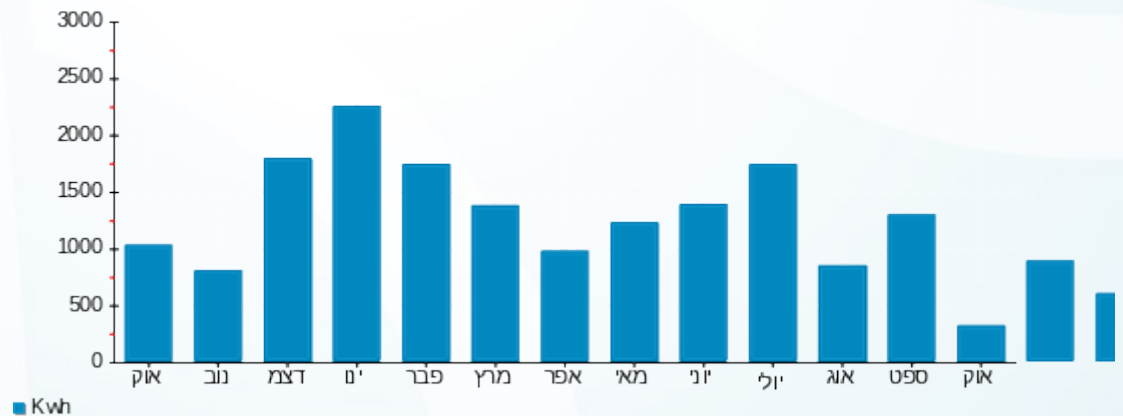

25/10/20 תאריך הפקדה:
 21/10/20 תאריך קריאה נוכחי:
 01/10/20 תאריך קריאה קודמת:

שם דייר: מזרחי אופי ויחיאל - 5012K
 שם אתר: קיבוץ להבות חביבה

לקוח/ה נכבד/ה, אנו מתכבדים להגיש את חישוב צריכת החשמל לתקופה 01/10/20 - 21/10/20:

מזרחי אופי ויחיאל - 1 - 5012K - (0x0)81025285

סה"כ לתשלום	מחיר לקוט"ש בא"ג	סה"כ צריכה בקוט"ש	קריאה נוכחית	קריאה קודמת	סוג צריכה	סוג תעריף
			21/10/20	01/10/20		פרטי חשבון עבור תאריכים:
115.15 ₪	45.44	253.42	26,556.45	26,303.03	פסגה	777
64.35 ₪	37.65	170.90	16,177.98	16,007.08	גבע	778
56.66 ₪	31.07	182.37	40,098.99	39,916.62	שפל	779

סה"כ לדייר:

שיא ביקוש	סה"כ	שפל	גבע	פסגה	סה"כ צריכה
6.18	606.69	182.37	170.90	253.42	סה"כ לתשלום
	236.16 ₪	56.66 ₪	64.35 ₪	115.15 ₪	

36.10 ₪	תשלום קבוע תשלום עבור גודל חיבור בKVA (0x0) סה"כ מע"מ 17.00%	351 ת.ד
0.00 ₪		
272.26 ₪		
46.28 ₪		
318.54 ₪	סה"כ לתשלום	כולל מע"מ

התפלגות חיוב בש"ח לפי תעו"ז

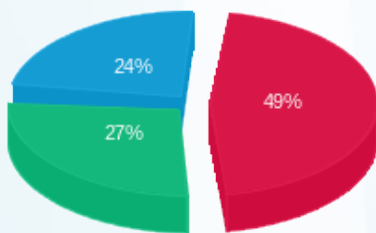

פסגה (115.15 ₪) ■
 גבע (64.35 ₪) ■
 שפל (56.66 ₪) ■

הסטוריית צריכה בקוט"ש

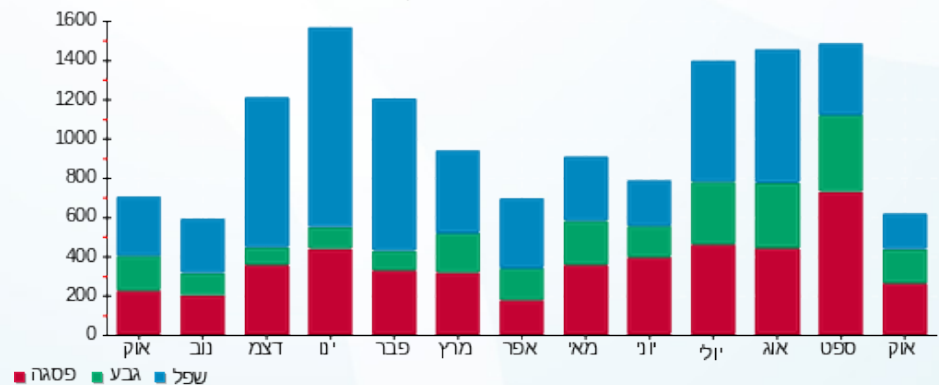

25/10/20 תאריך הפקה:
 21/10/20 תאריך קריאה נוכחית:
 01/10/20 תאריך קריאה קודמת:

שם דייר: מזרחי אלי ודליה - 5042K
 שם אתר: קיבוץ להבות חביבה

לקוח/ה נכבד/ה, אנו מתכבדים להגיש את חישוב צריכת החשמל לתקופה 01/10/20 - 21/10/20:

מזרחי אלי ודליה - 1 - 81025359 - 5042K

סוג תעריף	סוג צריכה	קריאה קודמת	קריאה נוכחית	סה"כ צריכה בקוט"ש	מחיר לקוט"ש בא"ג	סה"כ לתשלום
פרטי חשבון עבור תאריכים:		01/10/20	21/10/20			
767		67,221.91	68,072.86	850.95	44.84	381.56 ₪

סה"כ לדייר:

שיא ביקוש	סה"כ
6.59	850.95
	381.56 ₪

תשלום קבוע	סה"כ	מע"מ 17.00%	כולל מע"מ
19.97 ₪	401.53 ₪	68.26 ₪	469.79 ₪
		סה"כ לתשלום	

ת.ד. 333

הסטוריית צריכה בקוט"ש

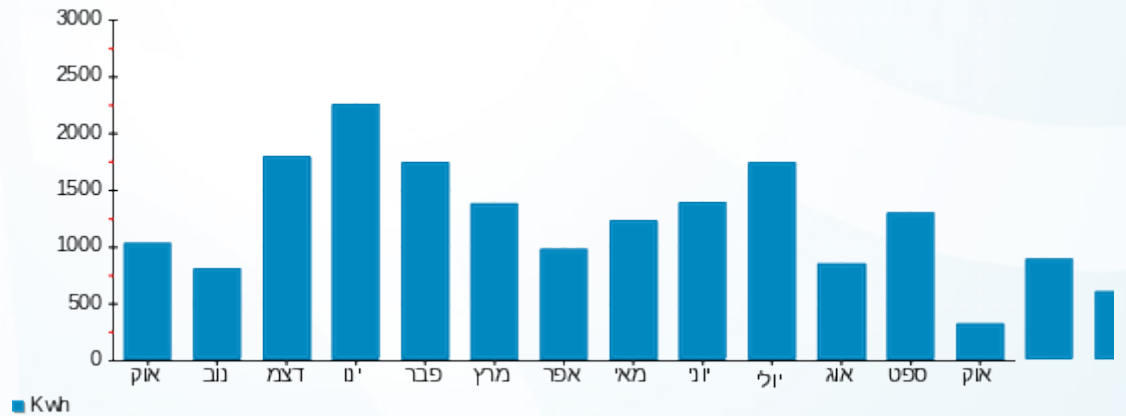

25/10/20 תאריך הפקדה:
 21/10/20 תאריך קריאה נוכחית:
 01/10/20 תאריך קריאה קודמת:

שם דייר: מזרחי גיא ועינב - 2601A
 שם אתר: קיבוץ להבות חביבה

לקוח/ה נכבד/ה, אנו מתכבדים להגיש את חישוב צריכת החשמל לתקופה 01/10/20 - 21/10/20:

מזרחי גיא ועינב - 1 - 81026036 (0x0) - 2601A

סה"כ לתשלום	מחיר לקוט"ש בא"ג	סה"כ צריכה בקוט"ש	קריאה נוכחית	קריאה קודמת	סוג צריכה	סוג תעריף
			21/10/20	01/10/20	פרטי חשבון עבור תאריכים:	
₪ 279.63	44.84	623.63	79,291.37	78,667.75		767

סה"כ לדייר:

שיא ביקוש	סה"כ
5.79	623.63
	₪ 279.63

₪ 19.97	תשלום קבוע תשלום עבור גודל חיבור בKVA (0x0) סה"כ מע"מ 17.00%	ת.ד 449
₪ 0.00		
₪ 299.60		
₪ 50.93		
₪ 350.54	סה"כ לתשלום	כולל מע"מ

הסטוריית צריכה בקוט"ש

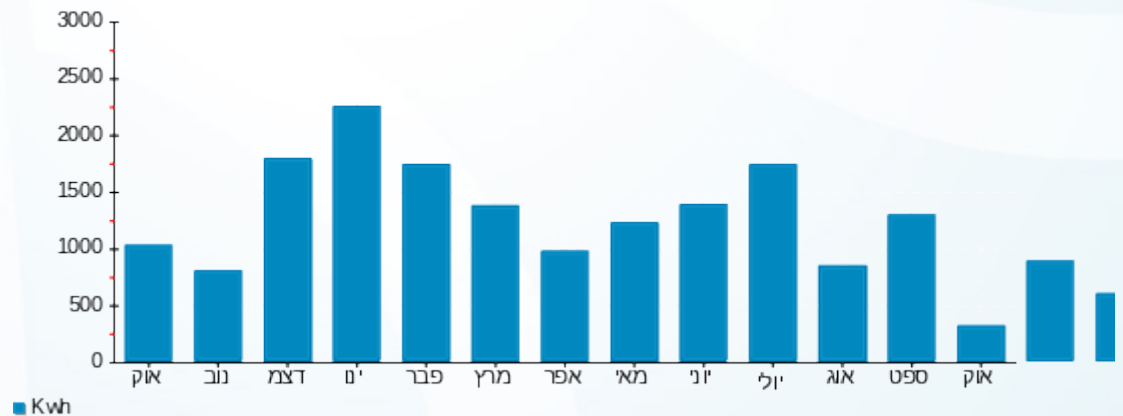



25/10/20 תאריך הפקה:
 21/10/20 תאריך קריאה נוכחית:
 01/10/20 תאריך קריאה קודמת:

שם דייר: מזרחי יונתן - 3381K
 שם אתר: קיבוץ להבות חביבה

לקוח/ה נכבד/ה, אנו מתכבדים להגיש את חישוב צריכת החשמל לתקופה 01/10/20 - 21/10/20:

מזרחי יונתן - 1 - 3381K - (0x0)81025640

סוג תעריף	סוג צריכה	קריאה קודמת	קריאה נוכחית	סה"כ צריכה בקוט"ש	מחיר לקוט"ש בא"ג	סה"כ לתשלום
פרטי חשבון עבור תאריכים:		01/10/20	21/10/20			
757		24,565.06	24,728.57	163.51	44.84	73.32 ₪

סה"כ לדייר:

שיא ביקוש	סה"כ
3.43	163.51
	73.32 ₪

18.78 ₪	תשלום קבוע תשלום עבור גודל חיבור בKVA (0x0) סה"כ מע"מ 17.00%	כולל מע"מ
0.00 ₪		
92.10 ₪		
15.66 ₪		
107.75 ₪	סה"כ לתשלום	

התפלגות חיוב בש"ח לפי תעו"ז

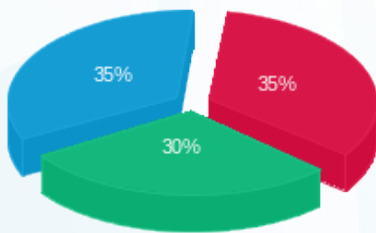

פסגה (25.57 ₪)
 גבע (22.19 ₪)
 שפל (25.56 ₪)

הסטוריית צריכה בקוט"ש

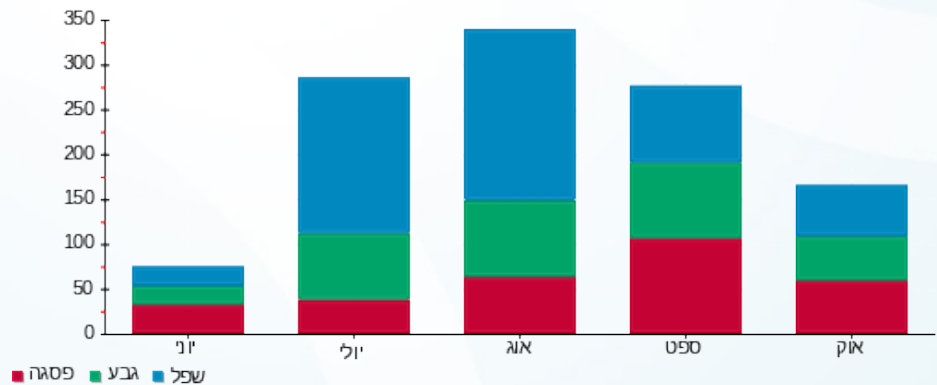



25/10/20 תאריך הפקה:
 21/10/20 תאריך קריאה נוכחית:
 01/10/20 תאריך קריאה קודמת:

שם דייר: מחול איתן וליאורה - 3501K
 שם אתר: קיבוץ להבות חביבה

לקוח/ה נכבד/ה, אנו מתכבדים להגיש את חישוב צריכת החשמל לתקופה 01/10/20 - 21/10/20:

מחול איתן וליאורה - 1 - (0x0)81025529 - 3501K

סה"כ לתשלום	מחיר לקוט"ש בא"ג	סה"כ צריכה בקוט"ש	קריאה נוכחית	קריאה קודמת	סוג צריכה	סוג תעריף
			21/10/20	01/10/20	פרטי חשבון עבור תאריכים:	
₪ 64.08	45.44	141.03	24,063.56	23,922.53	פסגה	777
₪ 46.13	37.65	122.53	14,496.90	14,374.37	גבע	778
₪ 49.30	31.07	158.68	43,566.82	43,408.14	שפל	779

סה"כ לדייר:

שיא ביקוש	סה"כ	שפל	גבע	פסגה
8.96	422.24	158.68	122.53	141.03
	₪ 159.52	₪ 49.30	₪ 46.13	₪ 64.08

סה"כ צריכה
 סה"כ לתשלום

₪ 36.10	תשלום קבוע תשלום עבור גודל חיבור בKVA (0x0) סה"כ מע"מ 17.00%	ת.ד. 400
₪ 0.00		
₪ 195.62		
₪ 33.26		
₪ 228.87	סה"כ לתשלום	כולל מע"מ

התפלגות חיוב בש"ח לפי תעו"ז

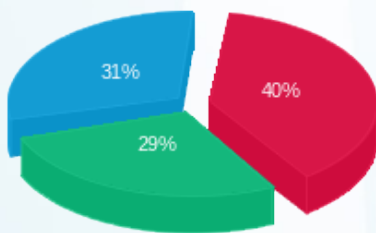

פסגה (₪ 64.08)
 גבע (₪ 46.13)
 שפל (₪ 49.30)

הסטוריית צריכה בקוט"ש

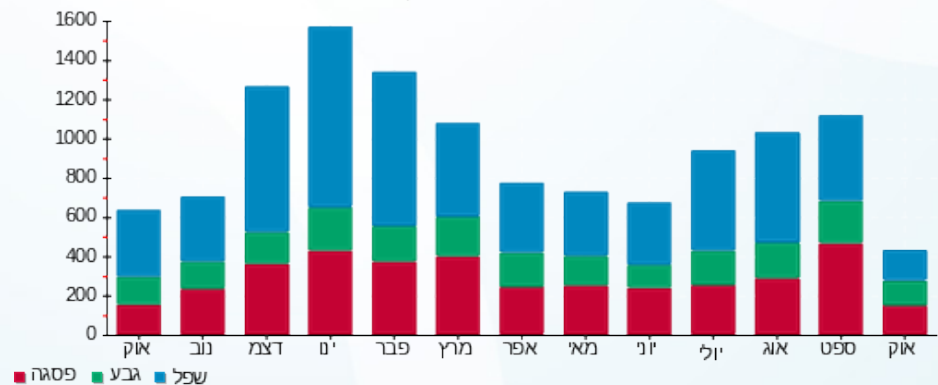



25/10/20 תאריך הפקדה:
 21/10/20 תאריך קריאה נוכחית:
 01/10/20 תאריך קריאה קודמת:

שם דייר: מידה אורית - 3182K
 שם אתר: קיבוץ להבות חביבה

לקוח/ה נכבד/ה, אנו מתכבדים להגיש את חישוב צריכת החשמל לתקופה 01/10/20 - 21/10/20:

מידה אורית - 1 - (0x0)81025191 - 3182K

סה"כ לתשלום	מחיר לקוט"ש בא"ג	סה"כ צריכה בקוט"ש	קריאה נוכחית	קריאה קודמת	סוג צריכה	סוג תעריף
			21/10/20	01/10/20	פרטי חשבון עבור תאריכים:	
₪ 68.13	44.84	151.93	15,728.03	15,576.10		757

סה"כ לדייר:

שיא ביקוש	סה"כ
4.17	151.93
	₪ 68.13

₪ 18.78	תשלום קבוע תשלום עבור גודל חיבור בKVA (0x0) סה"כ מע"מ 17.00%	ת.ד 370
₪ 0.00		
₪ 86.91		
₪ 14.77		
₪ 101.68	סה"כ לתשלום	כולל מע"מ

הסטוריית צריכה בקוט"ש

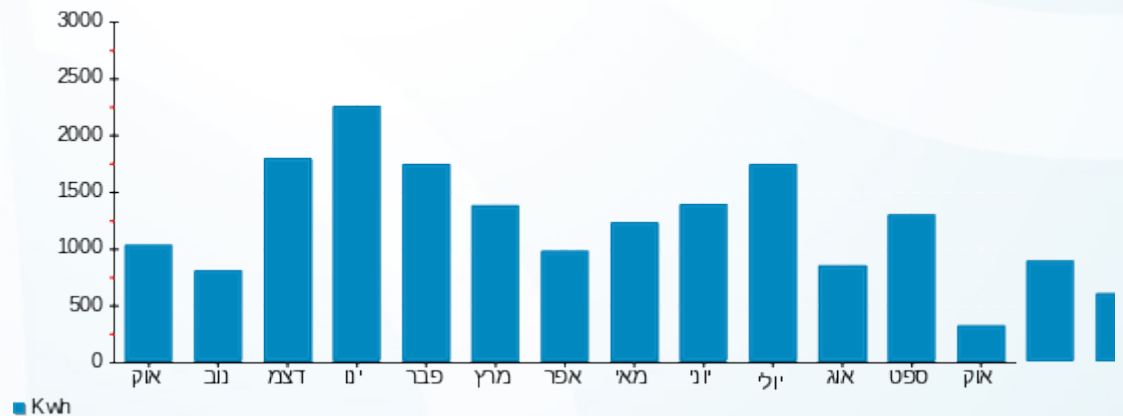

25/10/20 תאריך הפקדה:
 21/10/20 תאריך קריאה נוכחית:
 01/10/20 תאריך קריאה קודמת:

שם דייר: מידה גביש - 3612B
 שם אתר: קיבוץ להבות חביבה

לקוח/ה נכבד/ה, אנו מתכבדים להגיש את חישוב צריכת החשמל לתקופה 01/10/20 - 21/10/20:

מידה גביש - 1 - 01x0)81026147 - 3612B

סוג תעריף	סוג צריכה	קריאה קודמת	קריאה נוכחית	סה"כ צריכה בקוט"ש	מחיר לקוט"ש בא"ג	סה"כ לתשלום
פרטי חשבון עבור תאריכים:		01/10/20	21/10/20			
767		36,455.26	36,786.14	330.88	44.84	148.37 ₪

סה"כ לדייר:

שיא ביקוש	סה"כ
6.42	330.88
	148.37 ₪

ת.ד 12	תשלום קבוע	תשלום עבור גודל חיבור בKVA (0x0)	סה"כ
19.97 ₪	0.00 ₪	168.34 ₪	28.62 ₪
			מע"מ 17.00%
			סה"כ לתשלום
			196.96 ₪

התפלגות חיוב בש"ח לפי תעו"ז

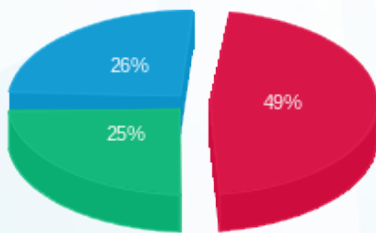

פסגה (73.41 ₪)
 גבע (36.88 ₪)
 שפל (38.08 ₪)

הסטוריית צריכה בקוט"ש

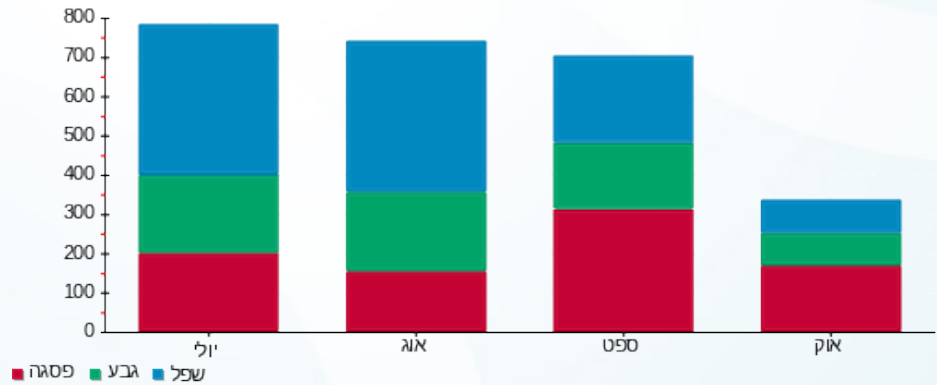



25/10/20 תאריך הפקדה:
 21/10/20 תאריך קריאה נוכחית:
 01/10/20 תאריך קריאה קודמת:

שם דייר: מידה משה - 3281K
 שם אתר: קיבוץ להבות חביבה

לקוח/ה נכבד/ה, אנו מתכבדים להגיש את חישוב צריכת החשמל לתקופה 01/10/20 - 21/10/20:

מידה משה - 1 - 3281K - (0x0)81026019

סה"כ לתשלום	מחיר לקוט"ש בא"ג	סה"כ צריכה בקוט"ש	קריאה נוכחית	קריאה קודמת	סוג צריכה	סוג תעריף
			21/10/20	01/10/20	פרטי חשבון עבור תאריכים:	
₪ 67.57	44.84	150.69	22,887.21	22,736.52		757

סה"כ לדייר:

שיא ביקוש	סה"כ
3.43	150.69
	₪ 67.57

₪ 18.78	תשלום קבוע תשלום עבור גודל חיבור בKVA (0x0) סה"כ מע"מ 17.00%	ת.ד 393
₪ 0.00		
₪ 86.35		
₪ 14.68		
₪ 101.03	סה"כ לתשלום	כולל מע"מ

הסטוריית צריכה בקוט"ש

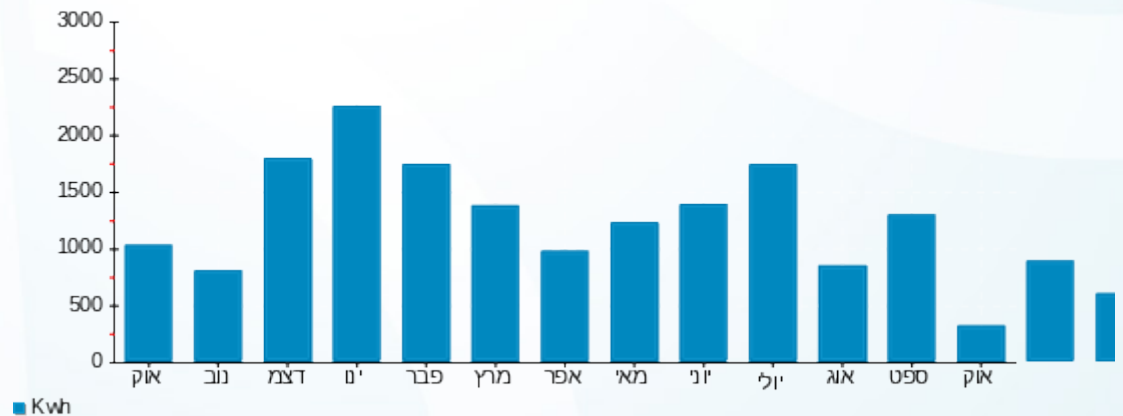



25/10/20 תאריך הפקה:
 21/10/20 תאריך קריאה נוכחית:
 01/10/20 תאריך קריאה קודמת:

שם דייר: מידה סער - 3692B
 שם אתר: קיבוץ להבות חביבה

לקוח/ה נכבד/ה, אנו מתכבדים להגיש את חישוב צריכת החשמל לתקופה 01/10/20 - 21/10/20:

מידה סער - 1 - (0x0)81025654 - 3692B

סוג תעריף	סוג צריכה	קריאה קודמת	קריאה נוכחית	סה"כ צריכה בקוט"ש	מחיר לקוט"ש בא"ג	סה"כ לתשלום
			21/10/20	01/10/20	פרטי חשבון עבור תאריכים:	
767		67,558.45	68,184.64	626.19	44.84	280.78 ₪

סה"כ לדייר:

שיא ביקוש	סה"כ
5.84	626.19
	280.78 ₪

19.97 ₪	תשלום קבוע תשלום עבור גודל חיבור בKVA (0x0) סה"כ מע"מ 17.00%	288 ת.ד
0.00 ₪		
300.75 ₪		
51.13 ₪		
351.88 ₪	סה"כ לתשלום	כולל מע"מ

הסטוריית צריכה בקוט"ש

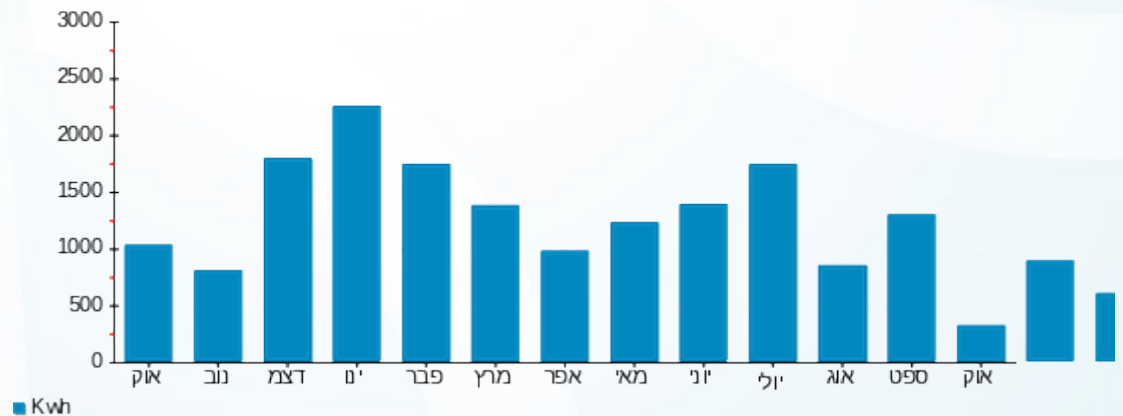

25/10/20 תאריך הפקדה:
 21/10/20 תאריך קריאה נוכחית:
 01/10/20 תאריך קריאה קודמת:

שם דייר: מילוא ערן (ליון דרור בשני) - 3011K
 שם אתר: קיבוץ להבות חביבה

לקוח/ה נכבד/ה, אנו מתכבדים להגיש את חישוב צריכת החשמל לתקופה 01/10/20 - 21/10/20:

מילוא ערן (ליון דרור בשני) - 1 - 81024428 (0x0) - 3011K

סוג תעריף	סוג צריכה	קריאה קודמת	קריאה נוכחית	סה"כ צריכה בקוט"ש	מחיר לקוט"ש בא"ג	סה"כ לתשלום
פרטי חשבון עבור תאריכים:		01/10/20	21/10/20			
767		60,690.76	61,185.39	494.63	44.84	221.79 ₪

סה"כ לדייר:

שיא ביקוש	סה"כ
7.12	494.63
	221.79 ₪

19.97 ₪	תשלום קבוע תשלום עבור גודל חיבור בKVA (0x0) סה"כ מע"מ 17.00%	ת.ד 432
0.00 ₪		
241.76 ₪		
41.10 ₪		
282.86 ₪	סה"כ לתשלום	כולל מע"מ

הסטוריית צריכה בקוט"ש

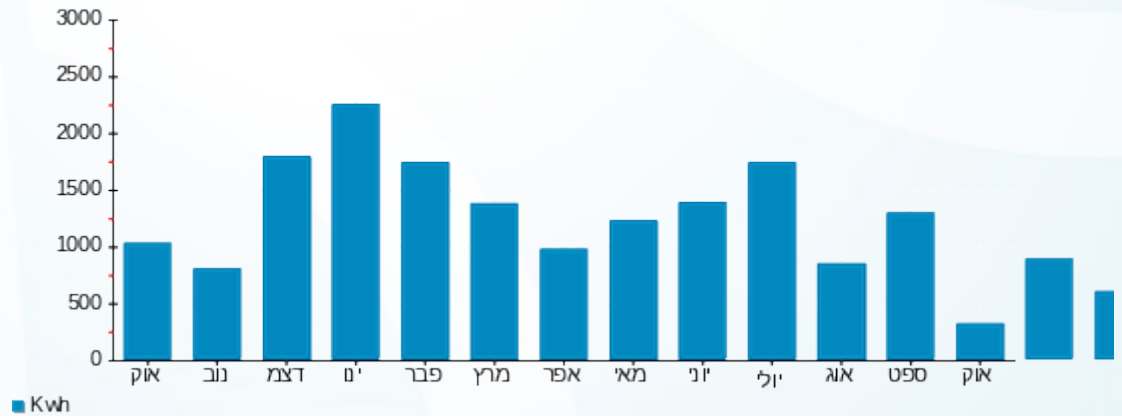

25/10/20 תאריך הפקדה:
 21/10/20 תאריך קריאה נוכחית:
 01/10/20 תאריך קריאה קודמת:

שם דייר: מילנר דנה (גושן אייל וענת) - 3062K
 שם אתר: קיבוץ להבות חביבה

לקוח/ה נכבד/ה, אנו מתכבדים להגיש את חישוב צריכת החשמל לתקופה 01/10/20 - 21/10/20:

מילנר דנה (גושן אייל וענת) - 1 - 81026453 (0x0) - 3062K

סוג תעריף	סוג צריכה	קריאה קודמת	קריאה נוכחית	סה"כ צריכה בקוט"ש	מחיר לקוט"ש בא"ג	סה"כ לתשלום
פרטי חשבון עבור תאריכים:						
777	פסגה	01/10/20	21/10/20	302.13	45.44	137.29 ₪
778	גבע	20,366.50	20,595.69	229.19	37.65	86.29 ₪
779	שפל	47,286.40	47,480.59	194.19	31.07	60.33 ₪

סה"כ לדייר:

פסגה	גבע	שפל	סה"כ	שיא ביקוש
302.13	229.19	194.19	725.51	8.79
137.29 ₪	86.29 ₪	60.33 ₪	283.91 ₪	

סה"כ צריכה
 סה"כ לתשלום

ת.ד 2	תשלום קבוע	36.10 ₪
	תשלום עבור גודל חיבור בKVA (0x0)	0.00 ₪
	סה"כ	320.01 ₪
	מע"מ 17.00%	54.40 ₪
כולל מע"מ	סה"כ לתשלום	374.42 ₪

התפלגות חיוב בש"ח לפי תעו"ז

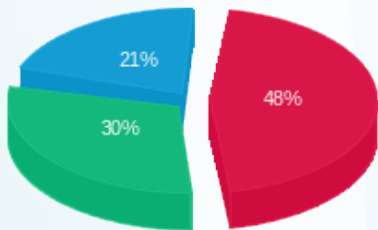

פסגה (137.29 ₪)
 גבע (86.29 ₪)
 שפל (60.33 ₪)

הסטוריית צריכה בקוט"ש

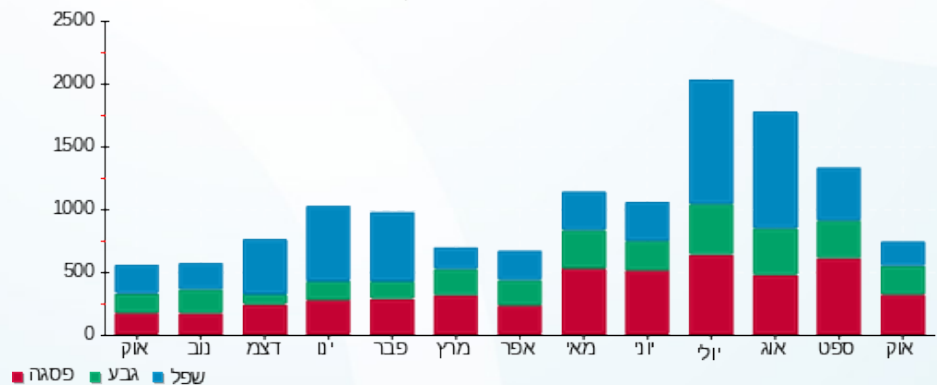



25/10/20 תאריך הפקדה:
 21/10/20 תאריך קריאה נוכחית:
 01/10/20 תאריך קריאה קודמת:

שם דייר: ממדוב נתן ומרב - 3392K
 שם אתר: קיבוץ להבות חביבה

לקוח/ה נכבד/ה, אנו מתכבדים להגיש את חישוב צריכת החשמל לתקופה 01/10/20 - 21/10/20:

ממדוב נתן ומרב - 1 - 3392K - (0x0)81026005

סוג תעריף	סוג צריכה	קריאה קודמת	קריאה נוכחית	סה"כ צריכה בקוט"ש	מחיר לקוט"ש בא"ג	סה"כ לתשלום
פרטי חשבון עבור תאריכים:		01/10/20	21/10/20			
767		129,322.56	130,476.05	1,153.48	44.84	517.22 ₪

סה"כ לדייר:

שיא ביקוש	סה"כ
8.42	1,153.48
	517.22 ₪

19.97 ₪	תשלום קבוע תשלום עבור גודל חיבור בKVA (0x0) סה"כ מע"מ 17.00%	ת.ד 245
0.00 ₪		
537.19 ₪		
91.32 ₪		
628.51 ₪	סה"כ לתשלום	כולל מע"מ

הסטוריית צריכה בקוט"ש

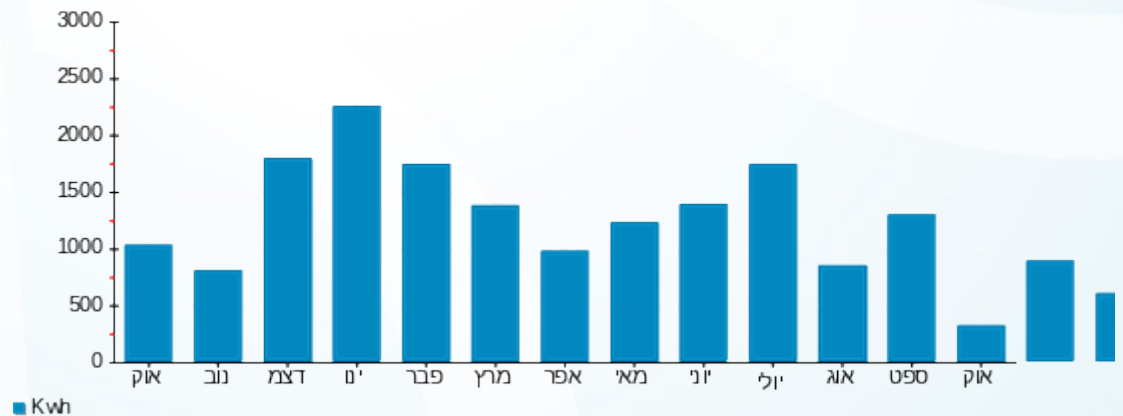



25/10/20 תאריך הפקדה:
 21/10/20 תאריך קריאה נוכחית:
 01/10/20 תאריך קריאה קודמת:

שם דייר: ממדוב קרלוס ואסתר - 5021K
 שם אתר: קיבוץ להבות חביבה

לקוח/ה נכבד/ה, אנו מתכבדים להגיש את חישוב צריכת החשמל לתקופה 01/10/20 - 21/10/20:

ממדוב קרלוס ואסתר - 1 - 81025738 (0x0) - 5021K

סוג תעריף	סוג צריכה	קריאה קודמת	קריאה נוכחית	סה"כ צריכה בקוט"ש	מחיר לקוט"ש בא"ג	סה"כ לתשלום
פרטי חשבון עבור תאריכים:		01/10/20	21/10/20			
767		77,174.62	77,769.89	595.27	44.84	266.92 ₪

סה"כ לדייר:

סה"כ	שיא ביקוש
595.27	5.78
266.92 ₪	

ת.ד 381	תשלום קבוע	19.97 ₪
	תשלום עבור גודל חיבור בKVA (0x0)	0.00 ₪
	סה"כ	286.89 ₪
	מע"מ 17.00%	48.77 ₪
כולל מע"מ	סה"כ לתשלום	335.66 ₪

הסטוריית צריכה בקוט"ש

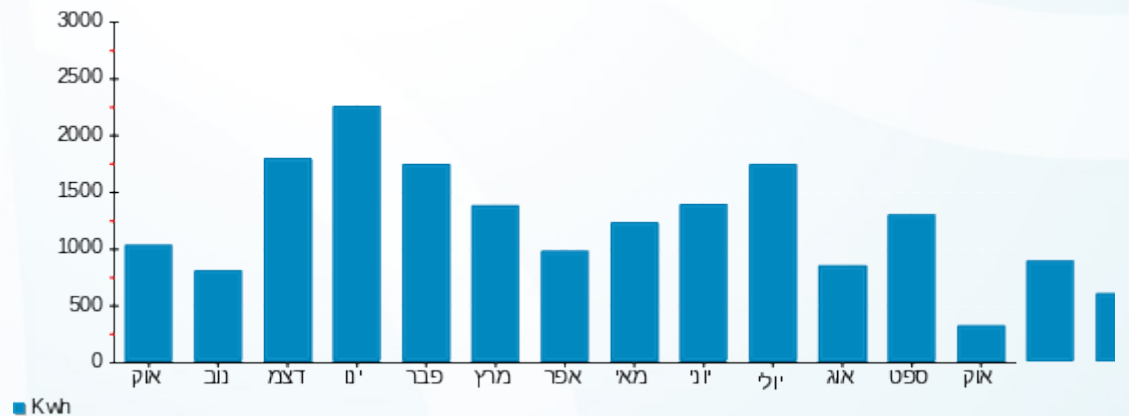



25/10/20 תאריך הפקדה:
 21/10/20 תאריך קריאה נוכחית:
 01/10/20 תאריך קריאה קודמת:

שם דייר: ממן דנה ויובל - 2551A
 שם אתר: קיבוץ להבות חביבה

לקוח/ה נכבד/ה, אנו מתכבדים להגיש את חישוב צריכת החשמל לתקופה 01/10/20 - 21/10/20:

ממן דנה ויובל - 1 - (0x0)81025249 - 2551A

סוג תעריף	סוג צריכה	קריאה קודמת	קריאה נוכחית	סה"כ צריכה בקוט"ש	מחיר לקוט"ש בא"ג	סה"כ לתשלום
פרטי חשבון עבור תאריכים:		01/10/20	21/10/20			
767		75,312.67	75,968.08	655.41	44.84	293.88 ₪

סה"כ לדייר:

שיא ביקוש	סה"כ
8.00	655.41
	293.88 ₪

19.97 ₪	תשלום קבוע תשלום עבור גודל חיבור בKVA (0x0) סה"כ מע"מ 17.00%	ת.ד 387
0.00 ₪		
313.85 ₪		
53.36 ₪		
367.21 ₪	סה"כ לתשלום	כולל מע"מ

הסטוריית צריכה בקוט"ש

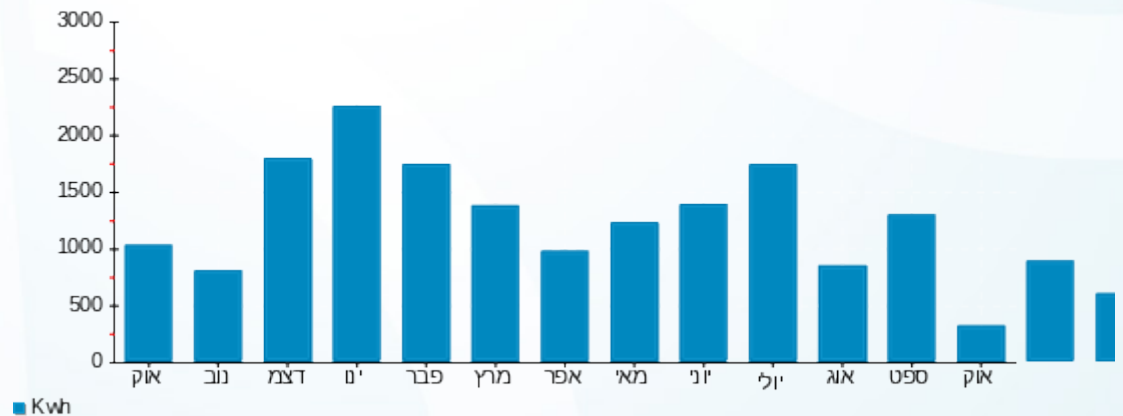

25/10/20 תאריך הפקה:
 21/10/20 תאריך קריאה נוכחית:
 01/10/20 תאריך קריאה קודמת:

שם דייר: מפסק ראשי סולארי - מבנה משרדים - A
 שם אתר: קיבוץ להבות חביבה

לקוח/ה נכבד/ה, אנו מתכבדים להגיש את חישוב צריכת החשמל לתקופה 01/10/20 - 21/10/20:

ראשי סולארי - מבנה משרדים - 1 - 70058563 (3x25)

סוג תעריף	סוג צריכה	קריאה קודמת	קריאה נוכחית	סה"כ צריכה בקוט"ש	מחיר לקוט"ש בא"ג	סה"כ לתשלום
פרטי חשבון עבור תאריכים:		01/10/20	21/10/20			
767		12,636.20	13,165.86	529.66	44.84	237.50 ₪

סה"כ לדייר:

שיא ביקוש	סה"כ
8.09	529.66
	237.50 ₪

0.00 ₪	תשלום קבוע	
1.88 ₪	תשלום עבור גודל חיבור בKVA (3x25)	
239.38 ₪	סה"כ	
40.69 ₪	מע"מ 17.00%	
280.07 ₪	סה"כ לתשלום	כולל מע"מ

התפלגות חיוב בש"ח לפי תעו"ז

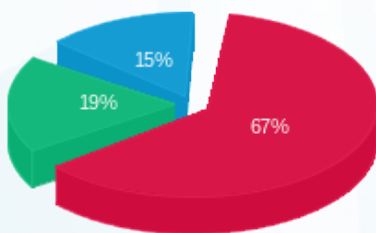

פסגה (158.60 ₪) ■
 גבע (44.38 ₪) ■
 שפל (34.53 ₪) ■

הסטוריית צריכה בקוט"ש

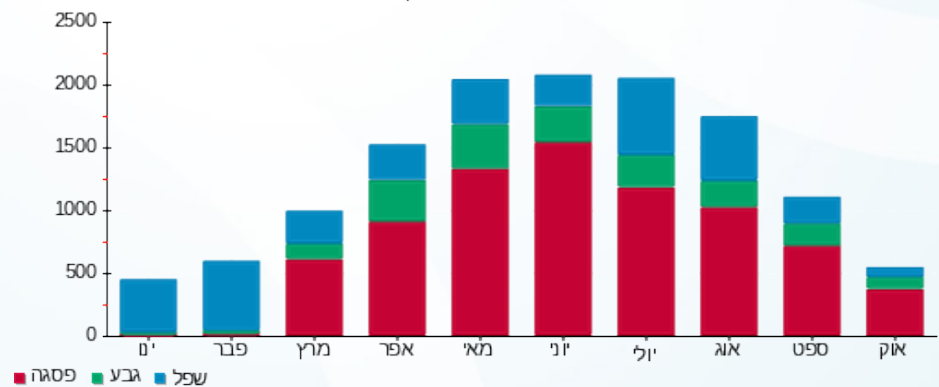

25/10/20 תאריך הפקדה:
 21/10/20 תאריך קריאה נוכחית:
 01/10/20 תאריך קריאה קודמת:

שם דייר: מרסמן ריטה - 3262K
 שם אתר: קיבוץ להבות חביבה

לקוח/ה נכבד/ה, אנו מתכבדים להגיש את חישוב צריכת החשמל לתקופה 01/10/20 - 21/10/20:

מרסמן ריטה - 1 - 81026154 (0x0) - 3262K

סוג תעריף	סוג צריכה	קריאה קודמת	קריאה נוכחית	סה"כ צריכה בקוט"ש	מחיר לקוט"ש בא"ג	סה"כ לתשלום
פרטי חשבון עבור תאריכים:		01/10/20	21/10/20			
757		43,053.34	43,244.90	191.57	44.84	85.90 ₪

סה"כ לדייר:

שיא ביקוש	סה"כ
4.13	191.57
	85.90 ₪

18.78 ₪	תשלום קבוע תשלום עבור גודל חיבור בKVA (0x0) סה"כ מע"מ 17.00%	ת.ד 43
0.00 ₪		
104.68 ₪		
17.80 ₪		
122.47 ₪	סה"כ לתשלום	כולל מע"מ

הסטוריית צריכה בקוט"ש

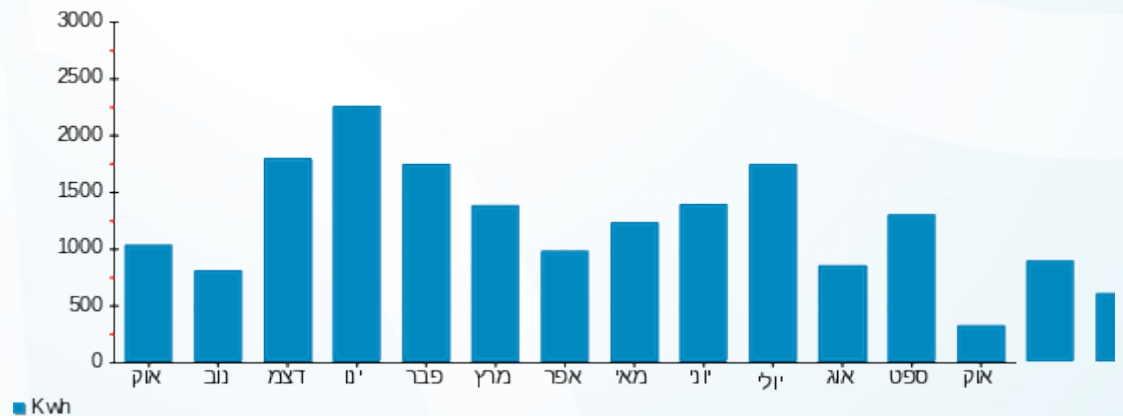

25/10/20 תאריך הפקה:
 21/10/20 תאריך קריאה נוכחי:
 01/10/20 תאריך קריאה קודמת:

שם דייר: נובימזון לילך וצחי - 2562A
 שם אתר: קיבוץ להבות חביבה

לקוח/ה נכבד/ה, אנו מתכבדים להגיש את חישוב צריכת החשמל לתקופה 01/10/20 - 21/10/20:

נובימזון לילך וצחי - 1 - 81025571(0x0) - 2562A

סוג תעריף	סוג צריכה	קריאה קודמת	קריאה נוכחית	סה"כ צריכה בקוט"ש	מחיר לקוט"ש בא"ג	סה"כ לתשלום
פרטי חשבון עבור תאריכים:		01/10/20	21/10/20			
767		96,137.34	97,439.03	1,301.70	44.84	583.68 ₪

סה"כ לדייר:

שיא ביקוש	סה"כ
6.85	1,301.70
	583.68 ₪

19.97 ₪	תשלום קבוע תשלום עבור גודל חיבור בKVA (0x0) סה"כ מע"מ 17.00%	ת.ד 344
0.00 ₪		
603.65 ₪		
102.62 ₪		
706.27 ₪	סה"כ לתשלום	כולל מע"מ

הסטוריית צריכה בקוט"ש

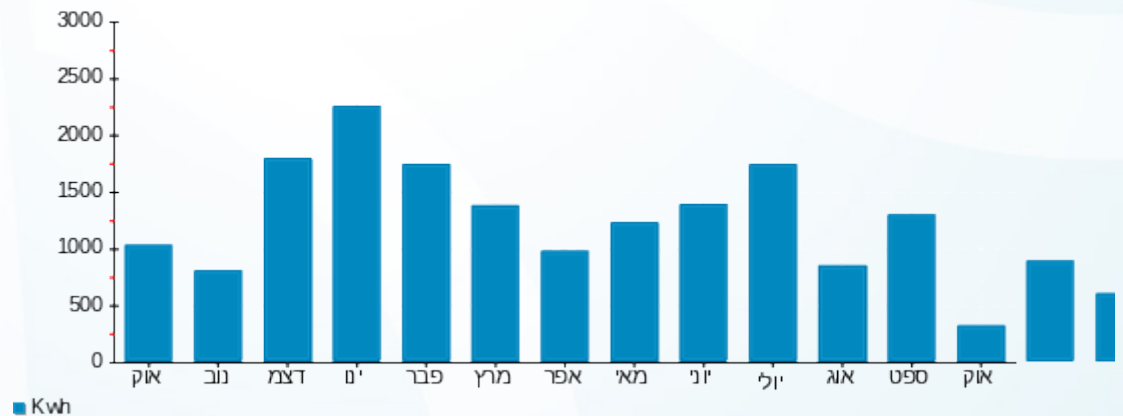



25/10/20 תאריך הפקה:
 21/10/20 תאריך קריאה נוכחית:
 01/10/20 תאריך קריאה קודמת:

שם דייר: נווה יוחאי וענת - 2451A
 שם אתר: קיבוץ להבות חביבה

לקוח/ה נכבד/ה, אנו מתכבדים להגיש את חישוב צריכת החשמל לתקופה 01/10/20 - 21/10/20:

נווה יוחאי וענת - 1 - (0x0)81025636 - 2451A

סוג תעריף	סוג צריכה	קריאה קודמת	קריאה נוכחית	סה"כ צריכה בקוט"ש	מחיר לקוט"ש בא"ג	סה"כ לתשלום
פרטי חשבון עבור תאריכים:		01/10/20	21/10/20			
767		64,726.62	65,376.85	650.23	44.84	291.56 ₪

סה"כ לדייר:

שיא ביקוש	סה"כ
6.19	650.23
	291.56 ₪

ת.ד 14	תשלום קבוע	תשלום עבור גודל חיבור בKVA (0x0)	סה"כ
19.97 ₪	0.00 ₪	311.53 ₪	52.96 ₪
		מע"מ 17.00%	364.49 ₪
		סה"כ לתשלום	כולל מע"מ

התפלגות חיוב בש"ח לפי תעו"ז

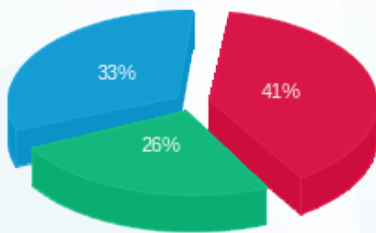

פסגה (119.24 ₪) ■
 גבע (75.70 ₪) ■
 שפל (96.62 ₪) ■

הסטוריית צריכה בקוט"ש

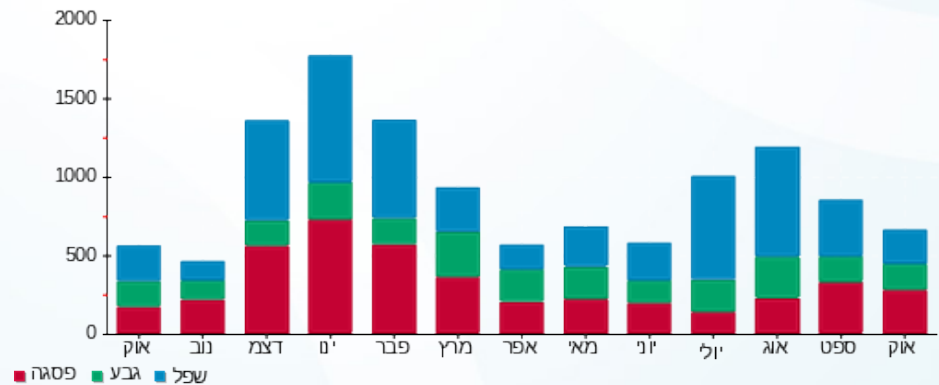



25/10/20 תאריך הפקדה:
 21/10/20 תאריך קריאה נוכחית:
 01/10/20 תאריך קריאה קודמת:

שם דייר: נווה עידו והילה - 2552A
 שם אתר: קיבוץ להבות חביבה

לקוח/ה נכבד/ה, אנו מתכבדים להגיש את חישוב צריכת החשמל לתקופה 01/10/20 - 21/10/20:

נווה עידו והילה - 1 - (0x0)81026433 - 2552A

סוג תעריף	סוג צריכה	קריאה קודמת	קריאה נוכחית	סה"כ צריכה בקוט"ש	מחיר לקוט"ש בא"ג	סה"כ לתשלום
פרטי חשבון עבור תאריכים:		01/10/20	21/10/20			
767		77,783.94	78,637.25	853.31	44.84	382.62 ₪

סה"כ לדייר:

שיא ביקוש	סה"כ
7.56	853.31
	382.62 ₪

19.97 ₪	תשלום קבוע תשלום עבור גודל חיבור בKVA (0x0) סה"כ מע"מ 17.00%	ת.ד 411
0.00 ₪		
402.59 ₪		
68.44 ₪		
471.03 ₪	סה"כ לתשלום	כולל מע"מ

הסטוריית צריכה בקוט"ש

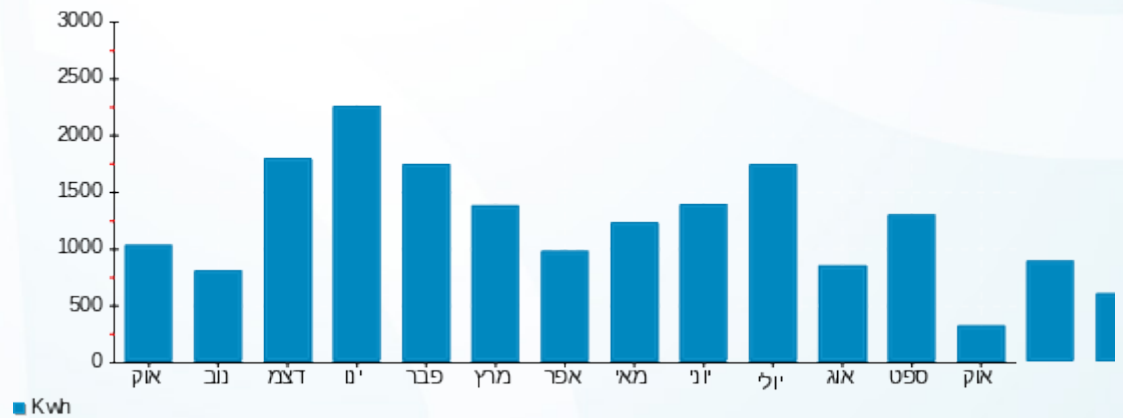

25/10/20 תאריך הפקדה:
 21/10/20 תאריך קריאה נוכחית:
 01/10/20 תאריך קריאה קודמת:

שם דייר: נווה פסח וענת - 3242K
 שם אתר: קיבוץ להבות חביבה

לקוח/ה נכבד/ה, אנו מתכבדים להגיש את חישוב צריכת החשמל לתקופה 01/10/20 - 21/10/20:

נווה פסח וענת - 1 - 81025476 (0x0) - 3242K

סוג תעריף	סוג צריכה	קריאה קודמת	קריאה נוכחית	סה"כ צריכה בקוט"ש	מחיר לקוט"ש בא"ג	סה"כ לתשלום
פרטי חשבון עבור תאריכים:		01/10/20	21/10/20			
767		68,721.82	69,232.90	511.08	44.84	229.17 ₪

סה"כ לדייר:

שיא ביקוש	סה"כ
5.68	511.08
	229.17 ₪

19.97 ₪	תשלום קבוע תשלום עבור גודל חיבור בKVA (0x0) סה"כ מע"מ 17.00%	ת.ד 337
0.00 ₪		
249.14 ₪		
42.35 ₪		
291.49 ₪	סה"כ לתשלום	כולל מע"מ

הסטוריית צריכה בקוט"ש

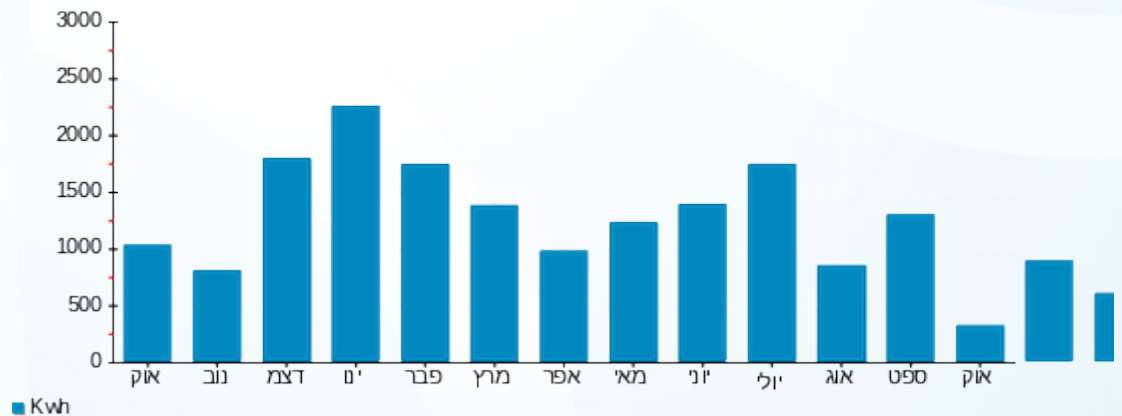

25/10/20 תאריך הפקה:
 21/10/20 תאריך קריאה נוכחית:
 01/10/20 תאריך קריאה קודמת:

שם דייר: נוסן שירה ואילן - 2652B
 שם אתר: קיבוץ להבות חביבה

לקוח/ה נכבד/ה, אנו מתכבדים להגיש את חישוב צריכת החשמל לתקופה 01/10/20 - 21/10/20:

נוסן שירה ואילן - 1 - 81025608 (0x0) - 2652B

סוג תעריף	סוג צריכה	קריאה קודמת	קריאה נוכחית	סה"כ צריכה בקוט"ש	מחיר לקוט"ש בא"ג	סה"כ לתשלום
פרטי חשבון עבור תאריכים:		01/10/20	21/10/20			
767		58,148.92	58,510.08	361.16	44.84	161.94 ₪

סה"כ לדייר:

שיא ביקוש	סה"כ
5.22	361.16
	161.94 ₪

19.97 ₪	תשלום קבוע תשלום עבור גודל חיבור בKVA (0x0) סה"כ מע"מ 17.00%	ת.ד 255
0.00 ₪		
181.91 ₪		
30.93 ₪		
212.84 ₪	סה"כ לתשלום	כולל מע"מ

התפלגות חיוב בש"ח לפי תעו"ז

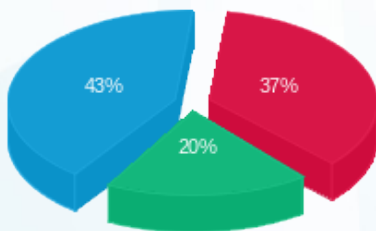

פסגה (₪ 59.88) ■
 גבע (₪ 31.84) ■
 שפל (₪ 70.22) ■

הסטוריית צריכה בקוט"ש

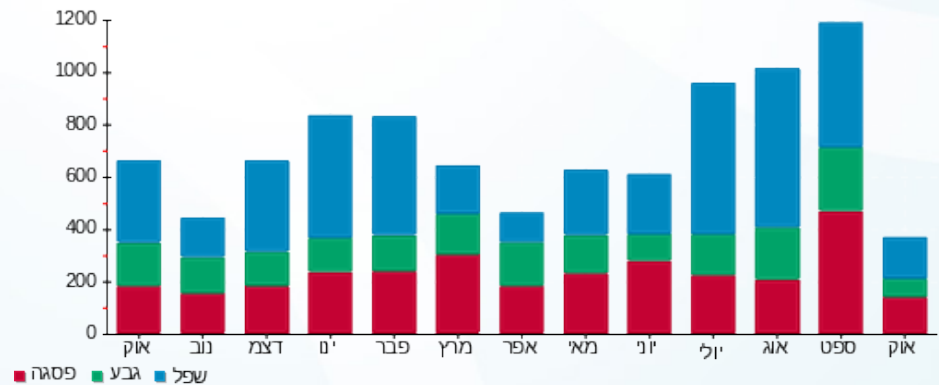



25/10/20 תאריך הפקדה:
 21/10/20 תאריך קריאה נוכחית:
 01/10/20 תאריך קריאה קודמת:

שם דייר: נטע אלון ולי - 2761A
 שם אתר: קיבוץ להבות חביבה

לקוח/ה נכבד/ה, אנו מתכבדים להגיש את חישוב צריכת החשמל לתקופה 01/10/20 - 21/10/20:

נטע אלון ולי - 1 - (0x0)81025513 - 2761A

סוג תעריף	סוג צריכה	קריאה קודמת	קריאה נוכחית	סה"כ צריכה בקוט"ש	מחיר לקוט"ש בא"ג	סה"כ לתשלום
פרטי חשבון עבור תאריכים:						
777	פסגה	01/10/20	21/10/20	252.98	45.44	114.95 ₪
778	גבע	17,065.29	17,230.12	164.83	37.65	62.06 ₪
779	שפל	40,113.29	40,288.68	175.40	31.07	54.50 ₪

סה"כ לדייר:

פסגה	גבע	שפל	סה"כ	שיא ביקוש
252.98	164.83	175.40	593.20	8.85
114.95 ₪	62.06 ₪	54.50 ₪	231.51 ₪	

סה"כ צריכה
 סה"כ לתשלום

ת.ד. 402	תשלום קבוע	36.10 ₪
	תשלום עבור גודל חיבור בKVA (0x0)	0.00 ₪
	סה"כ	267.61 ₪
	מע"מ 17.00%	45.49 ₪
כולל מע"מ	סה"כ לתשלום	313.10 ₪

התפלגות חיוב בש"ח לפי תעו"ז

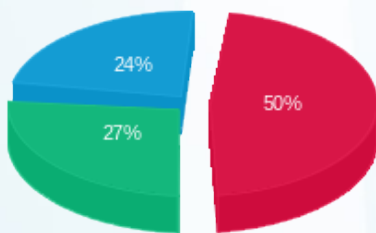

פסגה (114.95 ₪) ■
 גבע (62.06 ₪) ■
 שפל (54.50 ₪) ■

הסטוריית צריכה בקוט"ש

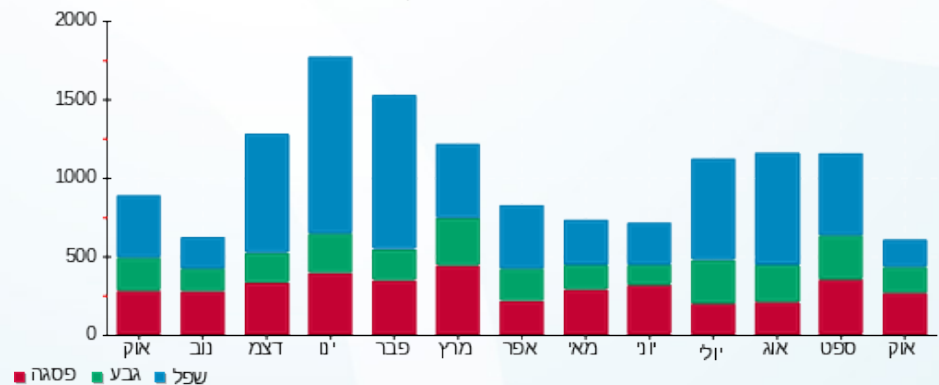



25/10/20

תאריך הפקדה:

שם דייר: ניר אוה - 3141K
שם אתר: קיבוץ להבות חביבה

21/10/20

תאריך קריאה נוכחית:

01/10/20

תאריך קריאה קודמת:

לקוח/ה נכבד/ה, אנו מתכבדים להגיש את חישוב צריכת החשמל לתקופה 01/10/20 - 21/10/20:

ניר אוה - 1 - 3141K - (0x0)81025425

סוג תעריף	סוג צריכה	קריאה קודמת	קריאה נוכחית	סה"כ צריכה בקוט"ש	מחיר לקוט"ש בא"ג	סה"כ לתשלום
פרטי חשבון עבור תאריכים:		01/10/20	21/10/20			
767		41,312.38	41,559.58	247.20	44.84	110.84 ₪

סה"כ לדייר:

סה"כ	שיא ביקוש
247.20	3.17
110.84 ₪	

ת.ד 439	תשלום קבוע	19.97 ₪
	תשלום עבור גודל חיבור בKVA (0x0)	0.00 ₪
	סה"כ	130.81 ₪
	מע"מ 17.00%	22.24 ₪
כולל מע"מ	סה"כ לתשלום	153.05 ₪

התפלגות חיוב בש"ח לפי תעו"ז

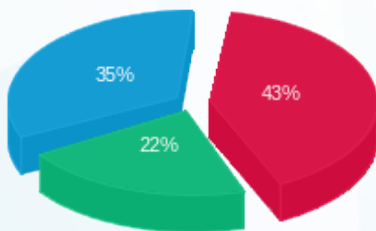

- פסגה (₪ 47.79)
- גבע (₪ 24.67)
- שפל (₪ 38.38)

הסטוריית צריכה בקוט"ש

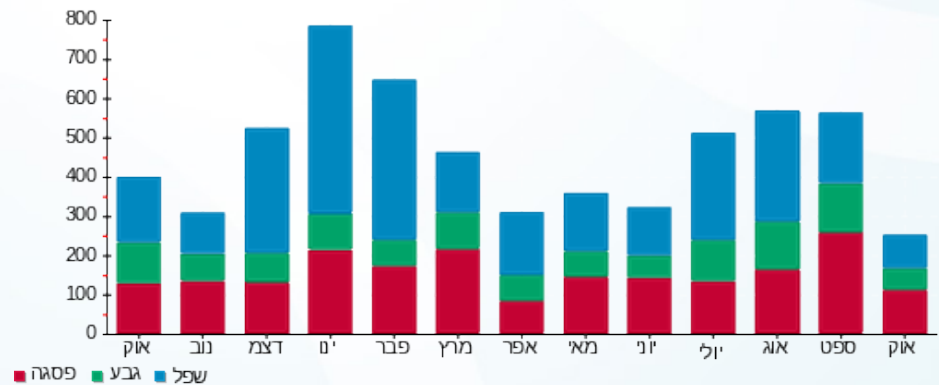

25/10/20 תאריך הפקה:
 21/10/20 תאריך קריאה נוכחית:
 01/10/20 תאריך קריאה קודמת:

שם דייר: ניר ירון - 2201B
 שם אתר: קיבוץ להבות חביבה

לקוח/ה נכבד/ה, אנו מתכבדים להגיש את חישוב צריכת החשמל לתקופה 01/10/20 - 21/10/20:

ניר ירון - 1 - 81026462 (0x0) - 2201B

סוג תעריף	סוג צריכה	קריאה קודמת	קריאה נוכחית	סה"כ צריכה בקוט"ש	מחיר לקוט"ש בא"ג	סה"כ לתשלום
פרטי חשבון עבור תאריכים:		01/10/20	21/10/20			
767		22,500.88	22,930.26	429.37	44.84	192.53 ₪

סה"כ לדייר:

שיא ביקוש	סה"כ
7.56	429.37
	192.53 ₪

19.97 ₪	תשלום קבוע תשלום עבור גודל חיבור בKVA (0x0) סה"כ מע"מ 17.00%	
0.00 ₪		
212.50 ₪		
36.13 ₪		
248.63 ₪	סה"כ לתשלום	כולל מע"מ

התפלגות חיוב בש"ח לפי תעו"ז

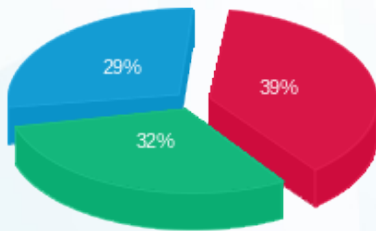

פסגה (₪ 75.47)
 גבע (₪ 61.08)
 שפל (₪ 55.98)

הסטוריית צריכה בקוט"ש

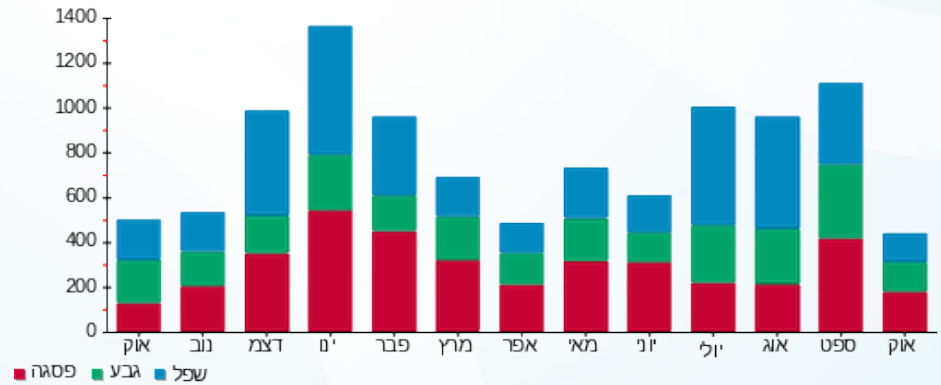

25/10/20 תאריך הפקה:
 21/10/20 תאריך קריאה נוכחית:
 01/10/20 תאריך קריאה קודמת:

שם דייר: נישט עירית - 3132K
 שם אתר: קיבוץ להבות חביבה

לקוח/ה נכבד/ה, אנו מתכבדים להגיש את חישוב צריכת החשמל לתקופה 01/10/20 - 21/10/20:

נישט עירית - 1 - (0x0)81025528 - 3132K

סוג תעריף	סוג צריכה	קריאה קודמת	קריאה נוכחית	סה"כ צריכה בקוט"ש	מחיר לקוט"ש בא"ג	סה"כ לתשלום
פרטי חשבון עבור תאריכים:		01/10/20	21/10/20			
757		85,447.27	85,787.94	340.67	44.84	152.76 ₪

סה"כ לדייר:

שיא ביקוש	סה"כ
8.18	340.67
	152.76 ₪

18.78 ₪	תשלום קבוע תשלום עבור גודל חיבור בKVA (0x0) סה"כ מע"מ 17.00%	369 ת.ד
0.00 ₪		
171.54 ₪		
29.16 ₪		
200.70 ₪	סה"כ לתשלום	כולל מע"מ

התפלגות חיוב בש"ח לפי תעו"ז

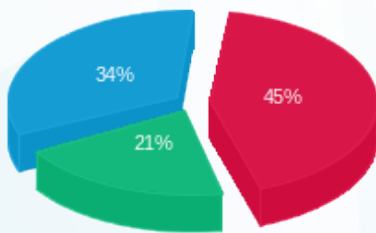

פסגה (69.19 ₪)
 גבע (31.53 ₪)
 שפל (52.04 ₪)

הסטוריית צריכה בקוט"ש

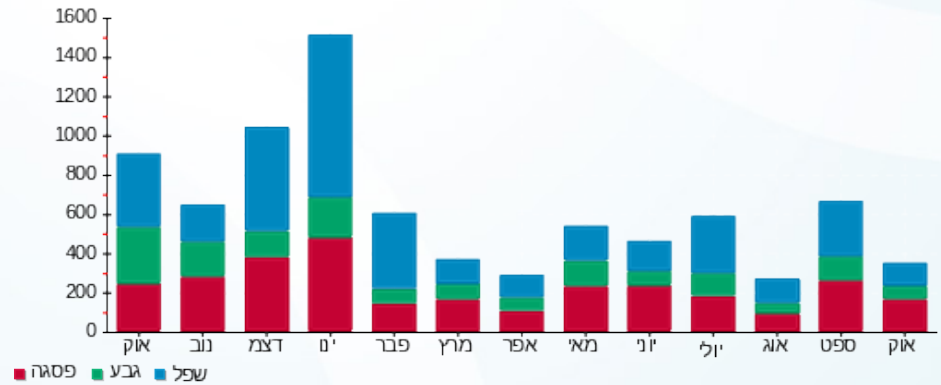

25/10/20 תאריך הפקה:
 21/10/20 תאריך קריאה נוכחית:
 01/10/20 תאריך קריאה קודמת:

שם דייר: נסאגי אביטל ואבנר - 3651B
 שם אתר: קיבוץ להבות חביבה

לקוח/ה נכבד/ה, אנו מתכבדים להגיש את חישוב צריכת החשמל לתקופה 01/10/20 - 21/10/20:

נסאגי אביטל ואבנר - 1 - 81025483(0x0) - 3651B

סוג תעריף	סוג צריכה	קריאה קודמת	קריאה נוכחית	סה"כ צריכה בקוט"ש	מחיר לקוט"ש בא"ג	סה"כ לתשלום
		01/10/20	21/10/20			
777	פסגה	25,491.19	25,766.48	275.29	45.44	125.09 ₪
778	גבע	15,897.99	16,108.82	210.83	37.65	79.38 ₪
779	שפל	41,335.78	41,652.72	316.94	31.07	98.47 ₪

סה"כ לדייר:

פסגה	גבע	שפל	סה"כ	שיא ביקוש
275.29	210.83	316.94	803.06	7.20
125.09 ₪	79.38 ₪	98.47 ₪	302.94 ₪	

סה"כ צריכה
 סה"כ לתשלום

293 ת.ד.	תשלום קבוע	36.10 ₪
	תשלום עבור גודל חיבור בKVA (0x0)	0.00 ₪
	סה"כ	339.04 ₪
	מע"מ 17.00%	57.64 ₪
כולל מע"מ	סה"כ לתשלום	396.68 ₪

התפלגות חיוב בש"ח לפי תעו"ז

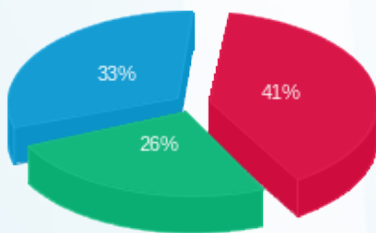

פסגה (125.09 ₪) 33%
 גבע (79.38 ₪) 26%
 שפל (98.47 ₪) 41%

הסטוריית צריכה בקוט"ש

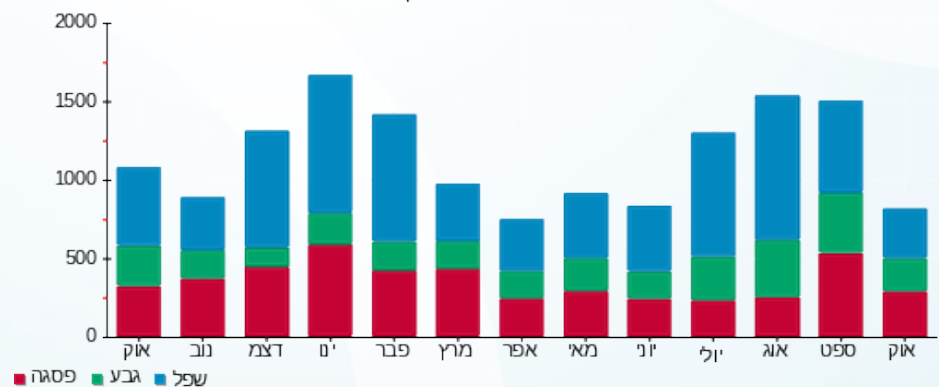

25/10/20 תאריך הפקה:
 21/10/20 תאריך קריאה נוכחית:
 01/10/20 תאריך קריאה קודמת:

שם דייר: נתח בר שי ותמר - 2171K
 שם אתר: קיבוץ להבות חביבה

לקוח/ה נכבד/ה, אנו מתכבדים להגיש את חישוב צריכת החשמל לתקופה 01/10/20 - 21/10/20:

נתח בר שי ותמר - 1 - (0x0)81025290 - 2171K

סוג תעריף	סוג צריכה	קריאה קודמת	קריאה נוכחית	סה"כ צריכה בקוט"ש	מחיר לקוט"ש בא"ג	סה"כ לתשלום
פרטי חשבון עבור תאריכים:		01/10/20	21/10/20			
767		62,507.57	63,106.30	598.73	44.84	268.47 ₪

סה"כ לדייר:

שיא ביקוש	סה"כ
6.01	598.73
	268.47 ₪

ת.ד 316	תשלום קבוע	תשלום עבור גודל חיבור בKVA (0x0)	סה"כ	מע"מ 17.00%	סה"כ לתשלום	כולל מע"מ
	19.97 ₪	0.00 ₪	288.44 ₪	49.04 ₪	337.48 ₪	

התפלגות חיוב בש"ח לפי תעו"ז

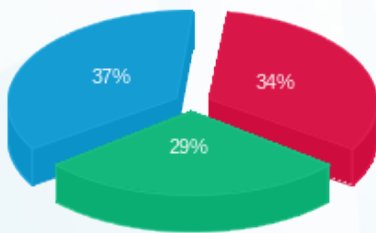

פסגה (90.38 ₪)
 גבע (78.83 ₪)
 שפל (99.26 ₪)

הסטוריית צריכה בקוט"ש

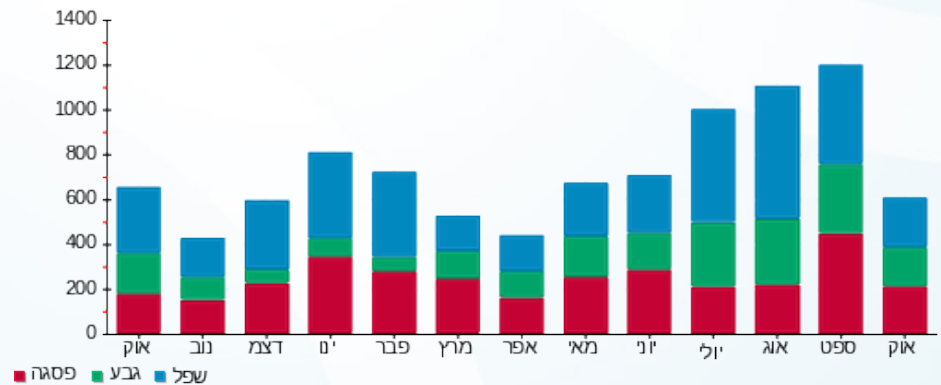

25/10/20 תאריך הפקה:
 21/10/20 תאריך קריאה נוכחית:
 01/10/20 תאריך קריאה קודמת:

שם דייר: נתיב יאיר ועירית - 7051A
 שם אתר: קיבוץ להבות חביבה

לקוח/ה נכבד/ה, אנו מתכבדים להגיש את חישוב צריכת החשמל לתקופה 01/10/20 - 21/10/20:

נתיב יאיר ועירית - 1 - (0x0)81025550 - 7051A

סוג תעריף	סוג צריכה	קריאה קודמת	קריאה נוכחית	סה"כ צריכה בקוט"ש	מחיר לקוט"ש בא"ג	סה"כ לתשלום
פרטי חשבון עבור תאריכים:		01/10/20	21/10/20			
767		29,393.88	30,056.06	662.19	44.84	296.92 ₪

סה"כ לדייר:

סה"כ	שיא ביקוש
662.19	4.70
296.92 ₪	

ת.ד	תשלום קבוע	תשלום עבור גודל חיבור ב-KVA (0x0)	סה"כ	מע"מ 17.00%	סה"כ לתשלום
71	19.97 ₪	0.00 ₪	316.89 ₪	53.87 ₪	370.77 ₪
כולל מע"מ					

התפלגות חיוב בש"ח לפי תעו"ז

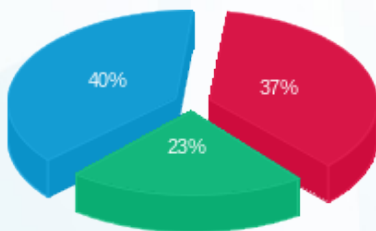

פסגה (111.33 ₪) ■
 גבע (67.93 ₪) ■
 שפל (117.66 ₪) ■

הסטוריית צריכה בקוט"ש

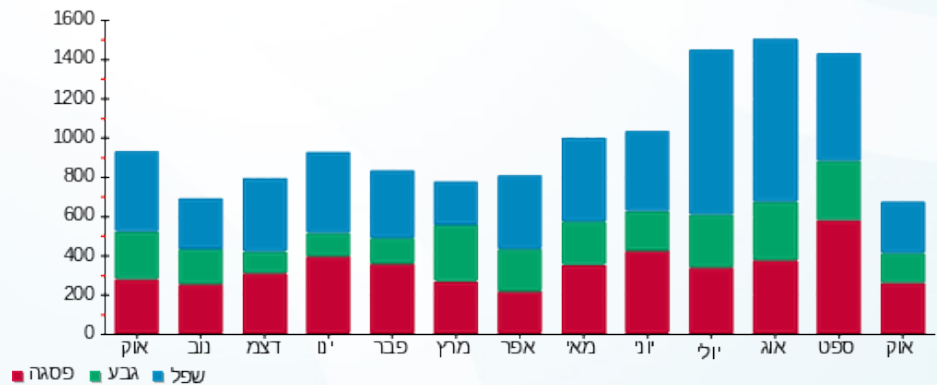

25/10/20 תאריך הפקה:
 21/10/20 תאריך קריאה נוכחית:
 01/10/20 תאריך קריאה קודמת:

שם דייר: סגל זאב ונירית - 7081A
 שם אתר: קיבוץ להבות חביבה

לקוח/ה נכבד/ה, אנו מתכבדים להגיש את חישוב צריכת החשמל לתקופה 01/10/20 - 21/10/20:

סגל זאב ונירית - 1 - 81026148 (0x0) - 7081A

סוג תעריף	סוג צריכה	קריאה קודמת	קריאה נוכחית	סה"כ צריכה בקוט"ש	מחיר לקוט"ש בא"ג	סה"כ לתשלום
פרטי חשבון עבור תאריכים:		01/10/20	21/10/20			
767		44,994.65	46,126.29	1,131.64	44.84	507.43 ₪

סה"כ לדייר:

סה"כ	שיא ביקוש
1,131.64	11.50
507.43 ₪	

תשלום קבוע	תשלום עבור גודל חיבור בKVA (0x0)	סה"כ	מע"מ 17.00%	סה"כ לתשלום	כולל מע"מ
19.97 ₪	0.00 ₪	527.40 ₪	89.66 ₪	617.05 ₪	

התפלגות חיוב בש"ח לפי תעו"ז

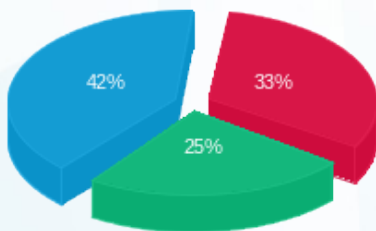

פסגה (167.38 ₪)
 גבע (129.16 ₪)
 שפל (210.89 ₪)

הסטוריית צריכה בקוט"ש

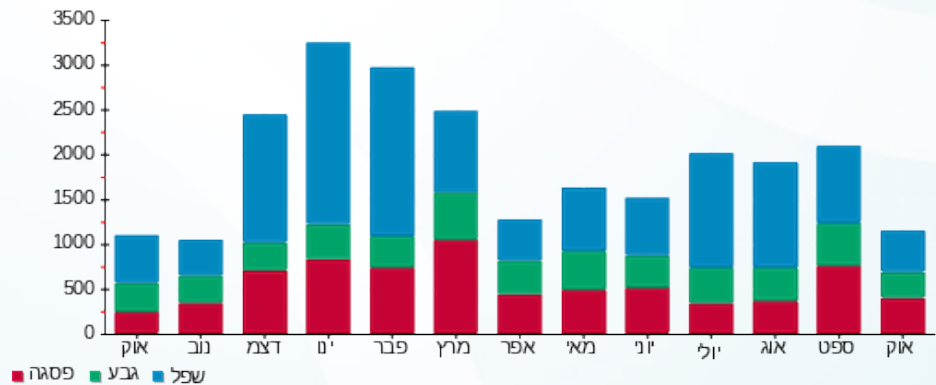



25/10/20

תאריך הפקדה:

שם דייר: סגל מיקי וגלוריה - 3642B

21/10/20

תאריך קריאה נוכחית:

שם אתר: קיבוץ להבות חביבה

01/10/20

תאריך קריאה קודמת:

לקוח/ה נכבד/ה, אנו מתכבדים להגיש את חישוב צריכת החשמל לתקופה 01/10/20 - 21/10/20:

סגל מיקי וגלוריה - 1 - 3642B - (0x0)81025677

סה"כ לתשלום	מחיר לקוט"ש בא"ג	סה"כ צריכה בקוט"ש	קריאה נוכחית	קריאה קודמת	סוג צריכה	סוג תעריף
			21/10/20	01/10/20		פרטי חשבון עבור תאריכים:
₪ 47.64	45.44	104.83	12,083.90	11,979.07	פסגה	777
₪ 34.28	37.65	91.05	8,663.02	8,571.97	גבע	778
₪ 45.02	31.07	144.91	28,106.91	27,962.00	שפל	779

סה"כ לדייר:

שיא ביקוש	סה"כ	שפל	גבע	פסגה
4.18	340.79	144.91	91.05	104.83
	₪ 126.94	₪ 45.02	₪ 34.28	₪ 47.64

סה"כ צריכה

סה"כ לתשלום

₪ 36.10	<p>תשלום קבוע</p> <p>תשלום עבור גודל חיבור בKVA (0x0)</p> <p>סה"כ</p> <p>מע"מ 17.00%</p>	<p>ת.ד 364</p>
₪ 0.00		
₪ 163.04		
₪ 27.72		
₪ 190.75	סה"כ לתשלום	כולל מע"מ

התפלגות חיוב בש"ח לפי תעו"ז

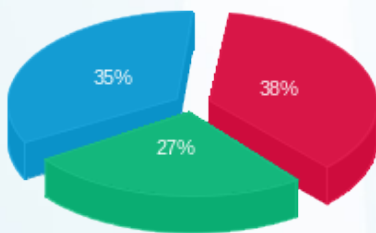

פסגה (₪ 47.64) ■
גבע (₪ 34.28) ■
שפל (₪ 45.02) ■

הסטוריית צריכה בקוט"ש

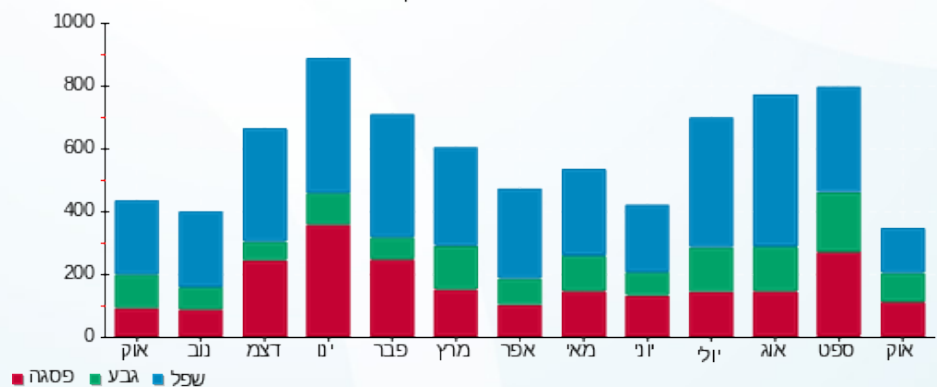

פסגה ■ גבע ■ שפל



25/10/20 תאריך הפקה:
 21/10/20 תאריך קריאה נוכחית:
 01/10/20 תאריך קריאה קודמת:

שם דייר: סובול שמעון ומרים - 3222K
 שם אתר: קיבוץ להבות חביבה

לקוח/ה נכבד/ה, אנו מתכבדים להגיש את חישוב צריכת החשמל לתקופה 01/10/20 - 21/10/20:

סובול שמעון ומרים - 1 - 81024423 (0x0) - 3222K

סוג תעריף	סוג צריכה	קריאה קודמת	קריאה נוכחית	סה"כ צריכה בקוט"ש	מחיר לקוט"ש בא"ג	סה"כ לתשלום
פרטי חשבון עבור תאריכים:		01/10/20	21/10/20			
757		28,275.65	28,582.48	306.83	44.84	137.58 ₪

סה"כ לדייר:

שיא ביקוש	סה"כ
	306.83
	137.58 ₪

ת.ד 412	תשלום קבוע	137.58 ₪
	תשלום עבור גודל חיבור בKVA (0x0)	0.00 ₪
	סה"כ	137.58 ₪
	מע"מ 17.00%	23.21 ₪
	סה"כ לתשלום	160.79 ₪
כולל מע"מ		203.21 ₪

התפלגות חיוב בש"ח לפי תעו"ז

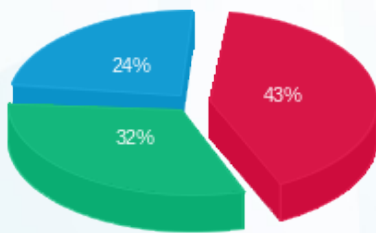

פסגה (59.50 ₪)
 גבע (44.68 ₪)
 שפל (33.41 ₪)

הסטוריית צריכה בקוט"ש

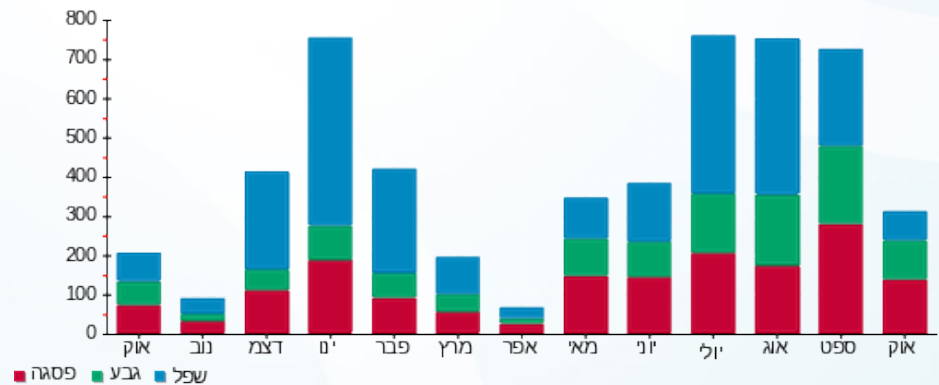

25/10/20 תאריך הפקה:
 21/10/20 תאריך קריאה נוכחית:
 01/10/20 תאריך קריאה קודמת:

שם דייר: סויסה סימה ואבי - 2632B
 שם אתר: קיבוץ להבות חביבה

לקוח/ה נכבד/ה, אנו מתכבדים להגיש את חישוב צריכת החשמל לתקופה 01/10/20 - 21/10/20:

סויסה סימה ואבי - 1 - 81025272 (0x0) - 2632B

סוג תעריף	סוג צריכה	קריאה קודמת	קריאה נוכחית	סה"כ צריכה בקוט"ש	מחיר לקוט"ש בא"ג	סה"כ לתשלום
פרטי חשבון עבור תאריכים:		01/10/20	21/10/20			
767		107,160.27	108,295.29	1,135.02	44.84	508.94 ₪

סה"כ לדייר:

סה"כ	שיא ביקוש
1,135.02	9.96
508.94 ₪	

ת.ד	תשלום קבוע	תשלום עבור גודל חיבור בKVA (0x0)	סה"כ	מע"מ 17.00%	סה"כ לתשלום
252	19.97 ₪	0.00 ₪	528.91 ₪	89.91 ₪	618.83 ₪
כולל מע"מ					

התפלגות חיוב בש"ח לפי תעו"ז

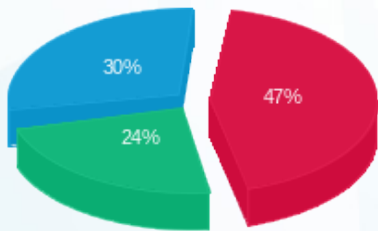

פסגה (236.70 ₪) ■
 גבע (121.40 ₪) ■
 שפל (150.85 ₪) ■

הסטוריית צריכה בקוט"ש

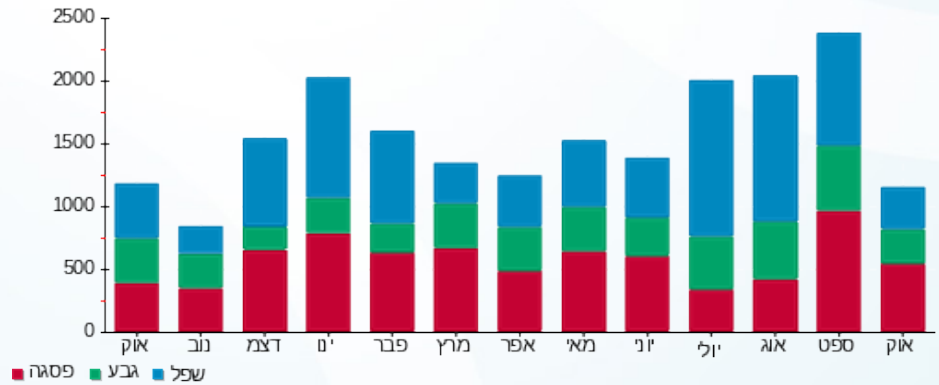

25/10/20 תאריך הפקה:
 21/10/20 תאריך קריאה נוכחית:
 01/10/20 תאריך קריאה קודמת:

שם דייר: סורפין יהונתן ועינב - 2092B
 שם אתר: קיבוץ להבות חביבה

לקוח/ה נכבד/ה, אנו מתכבדים להגיש את חישוב צריכת החשמל לתקופה 01/10/20 - 21/10/20:

סורפין יהונתן ועינב - 1 - (0x0)81024712 - 2092B

סוג תעריף	סוג צריכה	קריאה קודמת	קריאה נוכחית	סה"כ צריכה בקוט"ש	מחיר לקוט"ש בא"ג	סה"כ לתשלום
פרטי חשבון עבור תאריכים:		01/10/20	21/10/20			
767		10,396.14	10,860.41	464.27	44.84	208.18 ₪

סה"כ לדייר:

סה"כ	שיא ביקוש
464.27	5.61
208.18 ₪	

19.97 ₪	תשלום קבוע תשלום עבור גודל חיבור בKVA (0x0) סה"כ מע"מ 17.00%	כולל מע"מ
0.00 ₪		
228.15 ₪		
38.79 ₪		
266.93 ₪	סה"כ לתשלום	

התפלגות חיוב בש"ח לפי תעו"ז

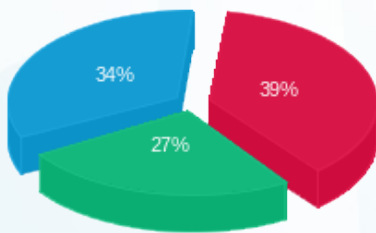

פסגה (81.00 ₪)
 גבע (55.39 ₪)
 שפל (71.79 ₪)

הסטוריית צריכה בקוט"ש

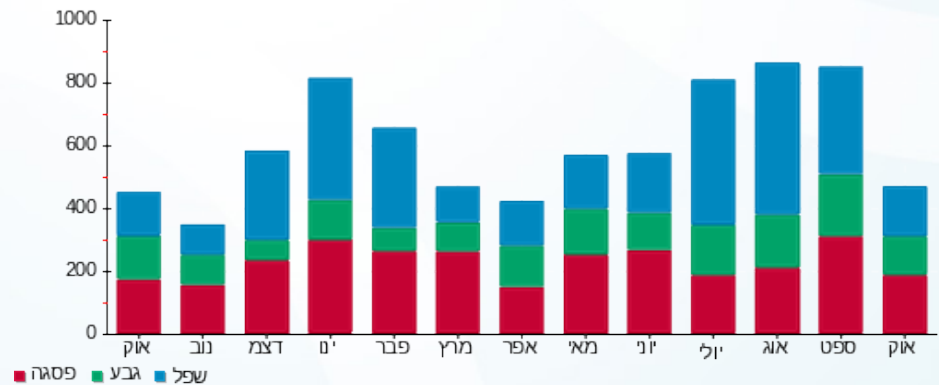

25/10/20 תאריך הפקה:
 21/10/20 תאריך קריאה נוכחית:
 01/10/20 תאריך קריאה קודמת:

שם דייר: סימן טוב קרינה ולוליק - 3702B
 שם אתר: קיבוץ להבות חביבה

לקוח/ה נכבד/ה, אנו מתכבדים להגיש את חישוב צריכת החשמל לתקופה 01/10/20 - 21/10/20:

סימן טוב קרינה ולוליק - 1 - 81025225 (0x0) - 3702B

סוג תעריף	סוג צריכה	קריאה קודמת	קריאה נוכחית	סה"כ צריכה בקוט"ש	מחיר לקוט"ש בא"ג	סה"כ לתשלום
פרטי חשבון עבור תאריכים:		01/10/20	21/10/20			
767		84,840.75	85,779.59	938.84	44.84	420.98 ₪

סה"כ לדייר:

שיא ביקוש	סה"כ
9.68	938.84
	420.98 ₪

19.97 ₪	תשלום קבוע תשלום עבור גודל חיבור בKVA (0x0) סה"כ מע"מ 17.00%	ת.ד 263
0.00 ₪		
440.95 ₪		
74.96 ₪		
515.91 ₪	סה"כ לתשלום	כולל מע"מ

התפלגות חיוב בש"ח לפי תעו"ז

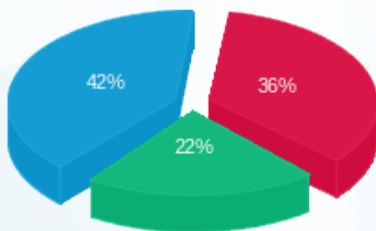

פסגה (152.11 ₪) ■
 גבע (94.03 ₪) ■
 שפל (174.84 ₪) ■

הסטוריית צריכה בקוט"ש

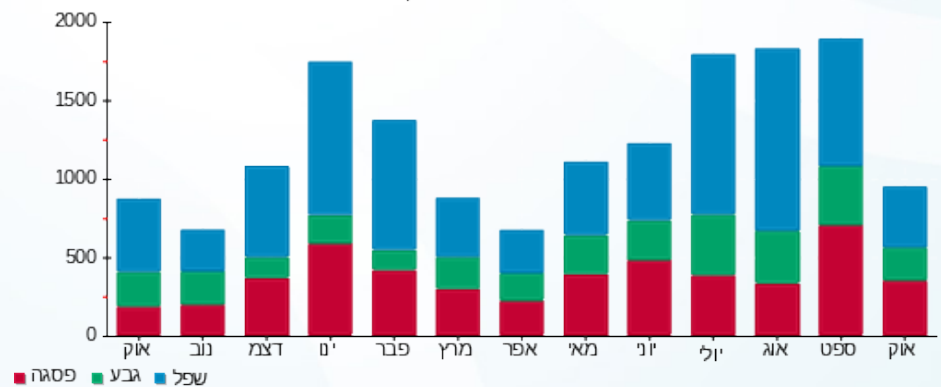

25/10/20 תאריך הפקה:
 21/10/20 תאריך קריאה נוכחית:
 01/10/20 תאריך קריאה קודמת:

שם דייר: סימן טוב קרן - 3661B
 שם אתר: קיבוץ להבות חביבה

לקוח/ה נכבד/ה, אנו מתכבדים להגיש את חישוב צריכת החשמל לתקופה 01/10/20 - 21/10/20:

סימן טוב קרן - 1 - 81025816 (0x0) - 3661B

סוג תעריף	סוג צריכה	קריאה קודמת	קריאה נוכחית	סה"כ צריכה בקוט"ש	מחיר לקוט"ש בא"ג	סה"כ לתשלום
פרטי חשבון עבור תאריכים:		01/10/20	21/10/20			
767		75,101.45	75,357.71	256.27	44.84	114.91 ₪

סה"כ לדייר:

סה"כ	שיא ביקוש
256.27	4.53
114.91 ₪	

19.97 ₪	תשלום קבוע תשלום עבור גודל חיבור בKVA (0x0) סה"כ מע"מ 17.00%	380 ת.ד
0.00 ₪		
134.88 ₪		
22.93 ₪		
157.81 ₪	סה"כ לתשלום	כולל מע"מ

התפלגות חיוב בש"ח לפי תעו"ז

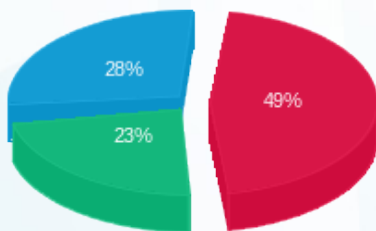

פסגה (55.77 ₪)
 גבע (26.76 ₪)
 שפל (32.37 ₪)

הסטוריית צריכה בקוט"ש

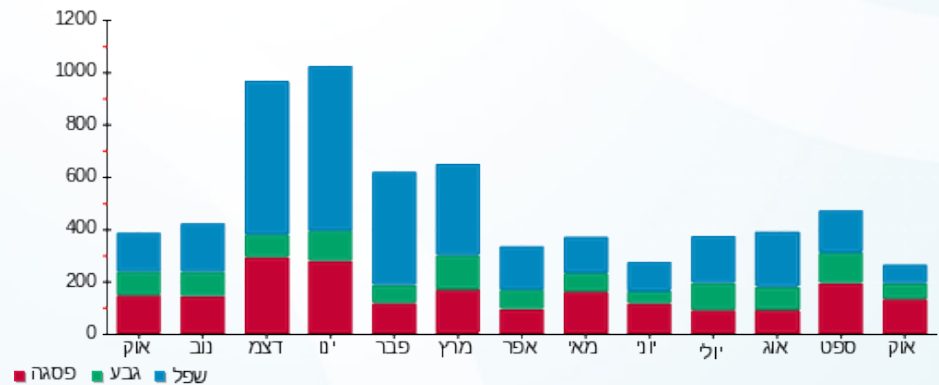

25/10/20 תאריך הפקה:
 21/10/20 תאריך קריאה נוכחית:
 01/10/20 תאריך קריאה קודמת:

שם דייר: סלפטר קרינה - 3402K
 שם אתר: קיבוץ להבות חביבה

לקוח/ה נכבד/ה, אנו מתכבדים להגיש את חישוב צריכת החשמל לתקופה 01/10/20 - 21/10/20:

סלפטר קרינה - 1 - (0x0)81025435 - 3402K

סוג תעריף	סוג צריכה	קריאה קודמת	קריאה נוכחית	סה"כ צריכה בקוט"ש	מחיר לקוט"ש בא"ג	סה"כ לתשלום
פרטי חשבון עבור תאריכים:		01/10/20	21/10/20			
767		85,584.21	86,412.01	827.80	44.84	371.19 ₪

סה"כ לדייר:

סה"כ	שיא ביקוש
827.80	6.96
371.19 ₪	

ת.ד. 320	תשלום קבוע	19.97 ₪
	תשלום עבור גודל חיבור בKVA (0x0)	0.00 ₪
	סה"כ	391.16 ₪
	מע"מ 17.00%	66.50 ₪
כולל מע"מ	סה"כ לתשלום	457.65 ₪

התפלגות חיוב בש"ח לפי תעו"ז

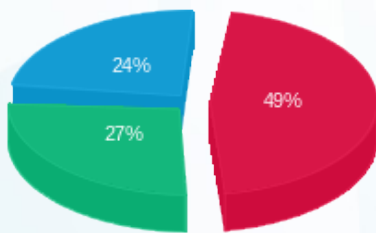

פסגה (180.98 ₪) ■
 גבע (99.77 ₪) ■
 שפל (90.44 ₪) ■

הסטוריית צריכה בקוט"ש

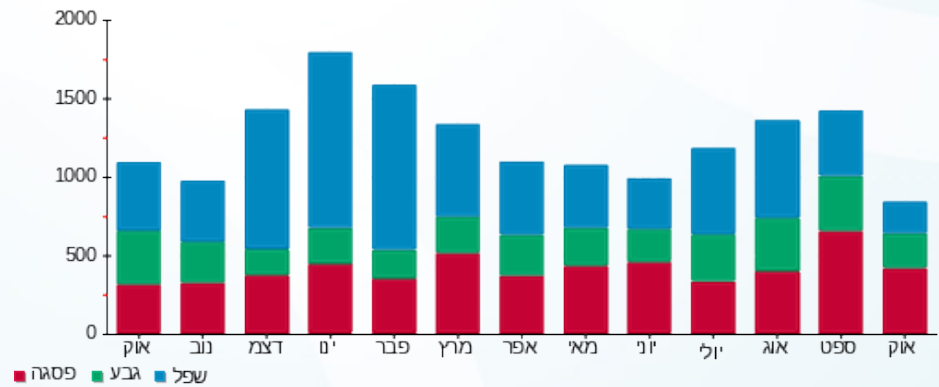

25/10/20 תאריך הפקה:
 21/10/20 תאריך קריאה נוכחית:
 01/10/20 תאריך קריאה קודמת:

שם דייר: סרוסי בני ודנה - 2812A
 שם אתר: קיבוץ להבות חביבה

לקוח/ה נכבד/ה, אנו מתכבדים להגיש את חישוב צריכת החשמל לתקופה 01/10/20 - 21/10/20:

סרוסי בני ודנה - 1 - 81025407(0x0) - 2812A

סוג תעריף	סוג צריכה	קריאה קודמת	קריאה נוכחית	סה"כ צריכה בקוט"ש	מחיר לקוט"ש בא"ג	סה"כ לתשלום
פרטי חשבון עבור תאריכים:		01/10/20	21/10/20			
767		57,777.23	58,278.29	501.07	44.84	224.68 ₪

סה"כ לדייר:

שיא ביקוש	סה"כ
6.61	501.07
	224.68 ₪

ת.ד 420	תשלום קבוע	19.97 ₪
	תשלום עבור גודל חיבור בKVA (0x0)	0.00 ₪
	סה"כ	244.65 ₪
	מע"מ 17.00%	41.59 ₪
כולל מע"מ	סה"כ לתשלום	286.24 ₪

התפלגות חיוב בש"ח לפי תעו"ז

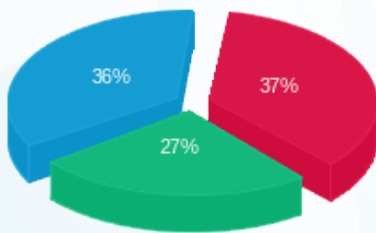

פסגה (83.29 ₪) ■
 גבע (59.64 ₪) ■
 שפל (81.75 ₪) ■

הסטוריית צריכה בקוט"ש

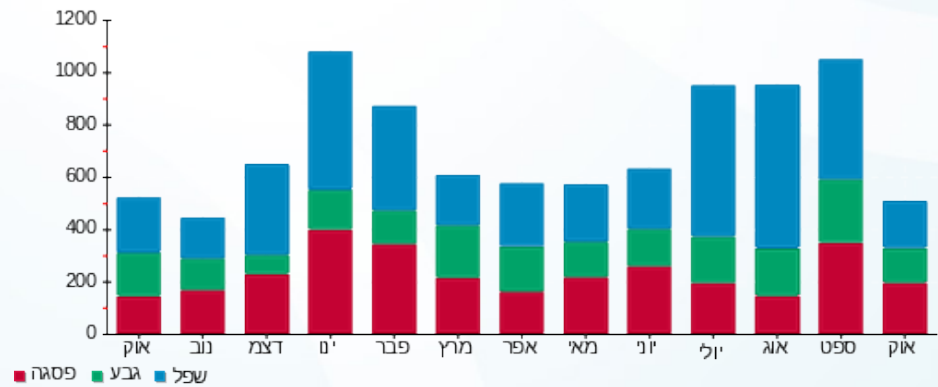

25/10/20 תאריך הפקה:
 21/10/20 תאריך קריאה נוכחית:
 01/10/20 תאריך קריאה קודמת:

שם דייר: עידן שי ורוני - 2081B
 שם אתר: קיבוץ להבות חביבה

לקוח/ה נכבד/ה, אנו מתכבדים להגיש את חישוב צריכת החשמל לתקופה 01/10/20 - 21/10/20:

עידן שי ורוני - 1 - 81025186 (0x0) - 2081B

סוג תעריף	סוג צריכה	קריאה קודמת	קריאה נוכחית	סה"כ צריכה בקוט"ש	מחיר לקוט"ש בא"ג	סה"כ לתשלום
פרטי חשבון עבור תאריכים:		01/10/20	21/10/20			
767		16,221.47	16,670.12	448.65	44.84	201.18 ₪

סה"כ לדייר:

שיא ביקוש	סה"כ
5.18	448.65
	201.18 ₪

19.97 ₪	תשלום קבוע תשלום עבור גודל חיבור בKVA (0x0) סה"כ מע"מ 17.00%	כולל מע"מ
0.00 ₪		
221.15 ₪		
37.59 ₪		
258.74 ₪	סה"כ לתשלום	

התפלגות חיוב בש"ח לפי תעו"ז

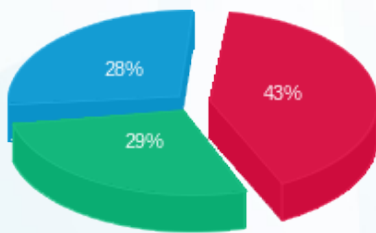

פסגה (86.80 ₪)
 גבע (57.67 ₪)
 שפל (56.71 ₪)

הסטוריית צריכה בקוט"ש

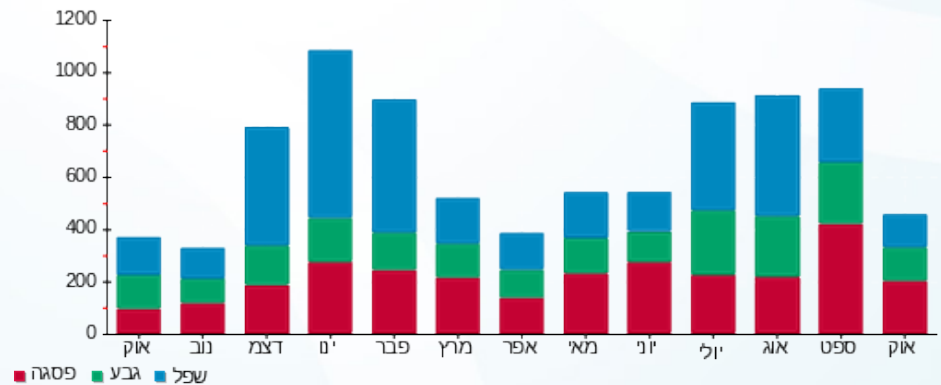

25/10/20 תאריך הפקה:
 21/10/20 תאריך קריאה נוכחית:
 01/10/20 תאריך קריאה קודמת:

שם דייר: עין דור דניאל ותמר - 3581B
 שם אתר: קיבוץ להבות חביבה

לקוח/ה נכבד/ה, אנו מתכבדים להגיש את חישוב צריכת החשמל לתקופה 01/10/20 - 21/10/20:

עין דור דניאל ותמר - 1 - 81025699(0x0) - 3581B

סוג תעריף	סוג צריכה	קריאה קודמת	קריאה נוכחית	סה"כ צריכה בקוט"ש	מחיר לקוט"ש בא"ג	סה"כ לתשלום
פרטי חשבון עבור תאריכים:		01/10/20	21/10/20			
757		25,739.94	26,279.13	539.19	44.84	241.77 ₪

סה"כ לדייר:

שיא ביקוש	סה"כ
6.24	539.19
	241.77 ₪

18.78 ₪	תשלום קבוע	
0.00 ₪	תשלום עבור גודל חיבור בKVA (0x0)	
260.55 ₪	סה"כ	
44.29 ₪	מע"מ 17.00%	
304.85 ₪	סה"כ לתשלום	כולל מע"מ

התפלגות חיוב בש"ח לפי תעו"ז

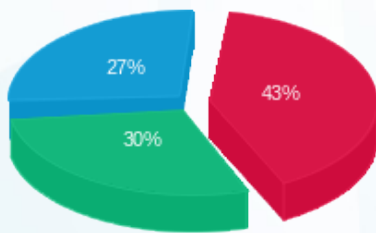

פסגה (103.65 ₪) ■
 גבע (72.07 ₪) ■
 שפל (66.06 ₪) ■

הסטוריית צריכה בקוט"ש

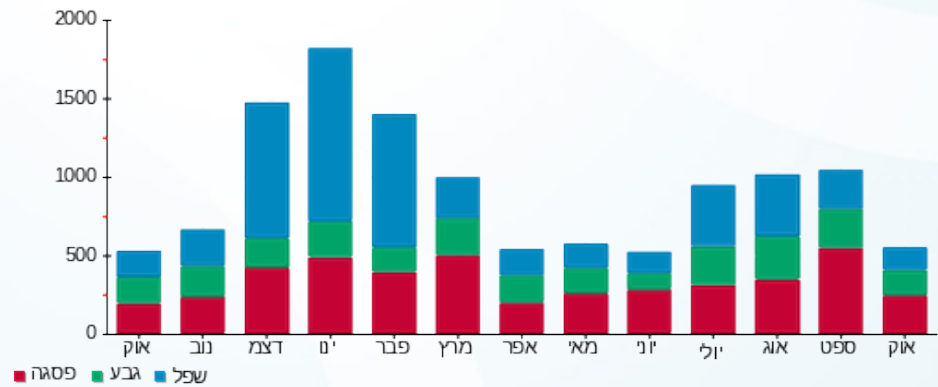



25/10/20 תאריך הפקה:
 21/10/20 תאריך קריאה נוכחית:
 01/10/20 תאריך קריאה קודמת:

שם דייר: עינת חן ואיילת - 2542A
 שם אתר: קיבוץ להבות חביבה

לקוח/ה נכבד/ה, אנו מתכבדים להגיש את חישוב צריכת החשמל לתקופה 01/10/20 - 21/10/20:

עינת חן ואיילת - 1 - 70042393 (0x0) - 2542A

סוג תעריף	סוג צריכה	קריאה קודמת	קריאה נוכחית	סה"כ צריכה בקוט"ש	מחיר לקוט"ש בא"ג	סה"כ לתשלום
פרטי חשבון עבור תאריכים:		01/10/20	21/10/20			
767		475.41	591.66	116.24	44.84	52.12 ₪

סה"כ לדייר:

שיא ביקוש	סה"כ
	116.24
	52.12 ₪

ת.ד 307	תשלום קבוע	19.97 ₪
	תשלום עבור גודל חיבור בKVA (0x0)	0.00 ₪
	סה"כ	72.09 ₪
	מע"מ 17.00%	12.26 ₪
כולל מע"מ	סה"כ לתשלום	84.35 ₪

התפלגות חיוב בש"ח לפי תעו"ז

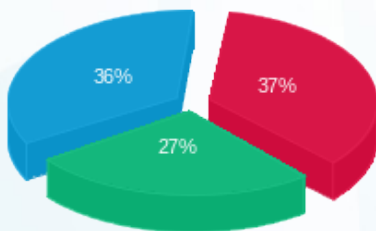

פסגה (ש"ח 19.15)
 גבע (ש"ח 14.32)
 שפל (ש"ח 18.65)

הסטוריית צריכה בקוט"ש

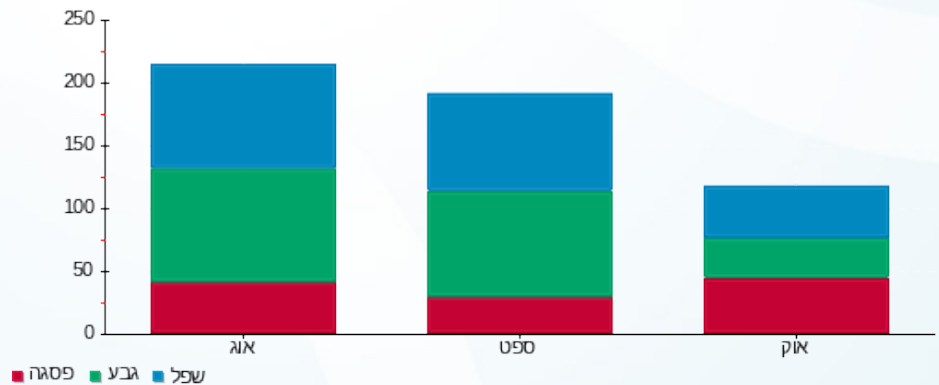

25/10/20 תאריך הפקה:
 21/10/20 תאריך קריאה נוכחית:
 01/10/20 תאריך קריאה קודמת:

שם דייר: עסק - בית ספר מעון אתגר
 שם אתר: קיבוץ להבות חביבה

לקוח/ה נכבד/ה, אנו מתכבדים להגיש את חישוב צריכת החשמל לתקופה 01/10/20 - 21/10/20:

עסק - בית ספר מעון אתגר - 3 - 81039445(0x0)

סוג תעריף	סוג צריכה	קריאה קודמת	קריאה נוכחית	סה"כ צריכה בקוט"ש	מחיר לקוט"ש בא"ג	סה"כ לתשלום
פרטי חשבון עבור תאריכים:		01/10/20	21/10/20			
517		409,390.04	412,549.42	3,159.38	46.90	1,481.75 ₪

סה"כ לדייר:

שיא ביקוש	סה"כ
	3,159.38
	1,481.75 ₪

19.97 ₪	תשלום קבוע תשלום עבור גודל חיבור בKVA (0x0) סה"כ מע"מ 17.00%
0.00 ₪	
1,501.72 ₪	
255.29 ₪	
1,757.01 ₪	סה"כ לתשלום
	כולל מע"מ

התפלגות חיוב בש"ח לפי תעו"ז

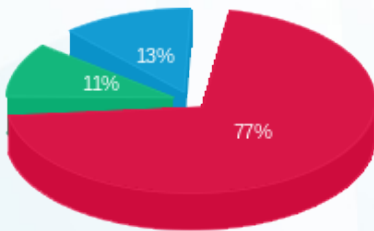

פסגה (₪ 1,136.79)
 גבע (₪ 156.57)
 שפל (₪ 188.38)

הסטוריית צריכה בקוט"ש

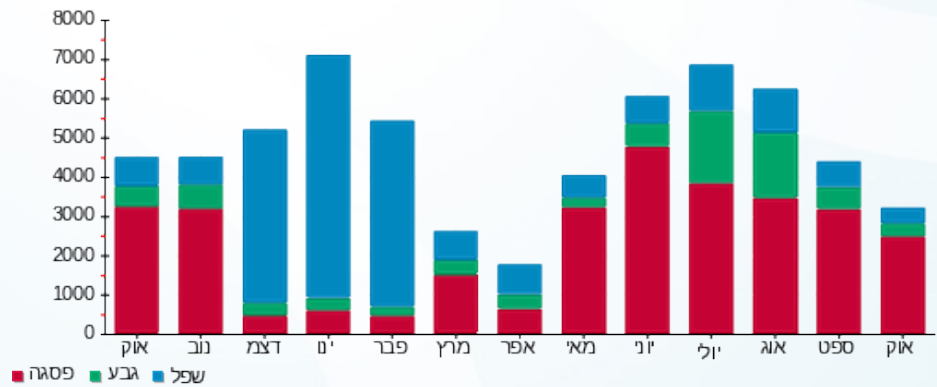

25/10/20 תאריך הפקה:
 21/10/20 תאריך קריאה נוכחית:
 01/10/20 תאריך קריאה קודמת:

שם דייר: עסק - גד נצרת ברלה מועדון
 שם אתר: קיבוץ להבות חביבה

לקוח/ה נכבד/ה, אנו מתכבדים להגיש את חישוב צריכת החשמל לתקופה 01/10/20 - 21/10/20:

עסק - גד נצרת ברלה מועדון - 5 - 81039445(0x0)

סוג תעריף	סוג צריכה	קריאה קודמת	קריאה נוכחית	סה"כ צריכה בקוט"ש	מחיר לקוט"ש בא"ג	סה"כ לתשלום
פרטי חשבון עבור תאריכים:						
777	פסגה	01/10/20	21/10/20	218.49	45.44	99.28 ₪
778	גבע	17,287.81	17,341.16	53.35	37.65	20.09 ₪
779	שפל	31,558.64	31,661.37	102.73	31.07	31.92 ₪

סה"כ לדייר:

פסגה	גבע	שפל	סה"כ	שיא ביקוש
218.49	53.35	102.73	374.57	
99.28 ₪	20.09 ₪	31.92 ₪	151.29 ₪	

סה"כ צריכה
 סה"כ לתשלום

200.95 ₪	תשלום קבוע	
0.00 ₪	תשלום עבור גודל חיבור בKVA (0x0)	
352.24 ₪	סה"כ	
59.88 ₪	מע"מ 17.00%	
412.12 ₪	סה"כ לתשלום	כולל מע"מ

התפלגות חיוב בש"ח לפי תעו"ז

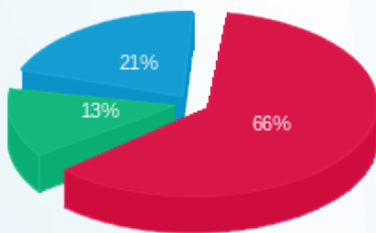

פסגה (99.28 ₪)
 גבע (20.09 ₪)
 שפל (31.92 ₪)

הסטוריית צריכה בקוט"ש

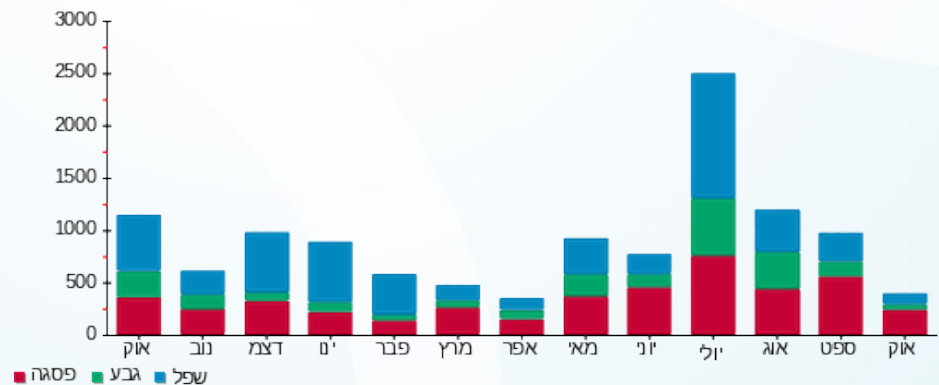



25/10/20 תאריך הפקה:
 21/10/20 תאריך קריאה נוכחית:
 01/10/20 תאריך קריאה קודמת:

שם דייר: עסק - גד נצרת ברלה מקררים
 שם אתר: קיבוץ להבות חביבה

לקוח/ה נכבד/ה, אנו מתכבדים להגיש את חישוב צריכת החשמל לתקופה 01/10/20 - 21/10/20:

עסק - גד נצרת ברלה מקררים - 1 - 81039445(0x0)

סוג תעריף	סוג צריכה	קריאה קודמת	קריאה נוכחית	סה"כ צריכה בקוט"ש	מחיר לקוט"ש בא"ג	סה"כ לתשלום
פרטי חשבון עבור תאריכים:						
777	פסגה	01/10/20	21/10/20	195.82	45.44	88.98 ₪
778	גבע	222,193.29	222,285.01	91.72	37.65	34.53 ₪
779	שפל	510,202.84	510,405.87	203.04	31.07	63.08 ₪

סה"כ לדייר:

פסגה	גבע	שפל	סה"כ	שיא ביקוש
195.82	91.72	203.04	490.58	
88.98 ₪	34.53 ₪	63.08 ₪	186.60 ₪	

סה"כ צריכה
 סה"כ לתשלום

200.95 ₪	תשלום קבוע תשלום עבור גודל חיבור בKVA (0x0) סה"כ מע"מ 17.00%
0.00 ₪	
387.55 ₪	
65.88 ₪	
453.43 ₪	סה"כ לתשלום

כולל מע"מ

התפלגות חיוב בש"ח לפי תעו"ז

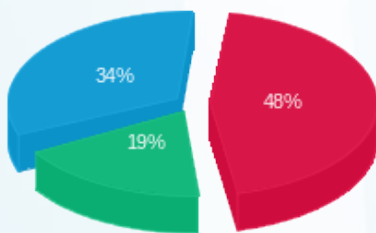

פסגה (88.98 ₪)
 גבע (34.53 ₪)
 שפל (63.08 ₪)

הסטוריית צריכה בקוט"ש

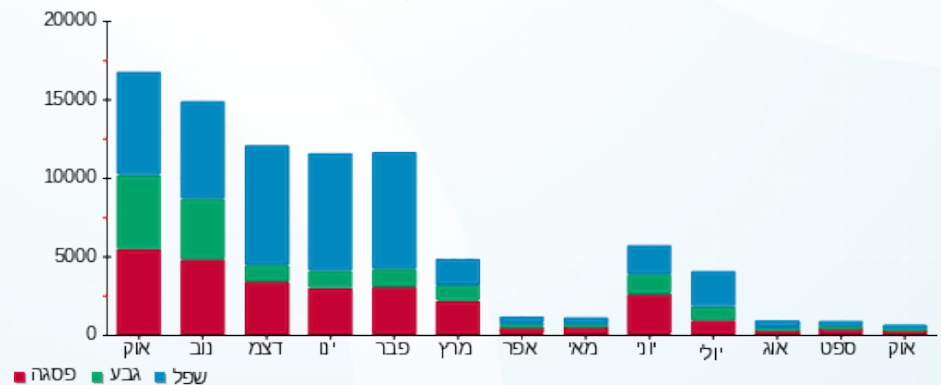



25/10/20 תאריך הפקדה:
 21/10/20 תאריך קריאה נוכחית:
 01/10/20 תאריך קריאה קודמת:

שם דייר: עסק - דים סאם
 שם אתר: קיבוץ להבות חביבה

לקוח/ה נכבד/ה, אנו מתכבדים להגיש את חישוב צריכת החשמל לתקופה 01/10/20 - 21/10/20:

עסק - דים סאם - 2 - 81039445(0x0)

סוג תעריף	סוג צריכה	קריאה קודמת	קריאה נוכחית	סה"כ צריכה בקוט"ש	מחיר לקוט"ש בא"ג	סה"כ לתשלום
פרטי חשבון עבור תאריכים:		01/10/20	21/10/20			
517		7,529,000.00	7,538,591.29	9,591.29	46.90	4,498.32 ₪

סה"כ לדייר:

שיא ביקוש	סה"כ
	9,591.29
	4,498.32 ₪

תשלום קבוע	תשלום עבור גודל חיבור בKVA (0x0)	סה"כ	מע"מ 17.00%	סה"כ לתשלום	כולל מע"מ
19.97 ₪	0.00 ₪	4,518.29 ₪	768.11 ₪	5,286.40 ₪	

התפלגות חיוב בש"ח לפי תעו"ז

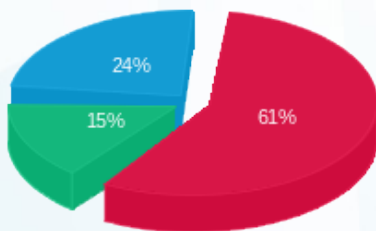

פסגה (2,734.27 ₪)
 גבע (662.84 ₪)
 שפל (1,101.21 ₪)

הסטוריית צריכה בקוט"ש

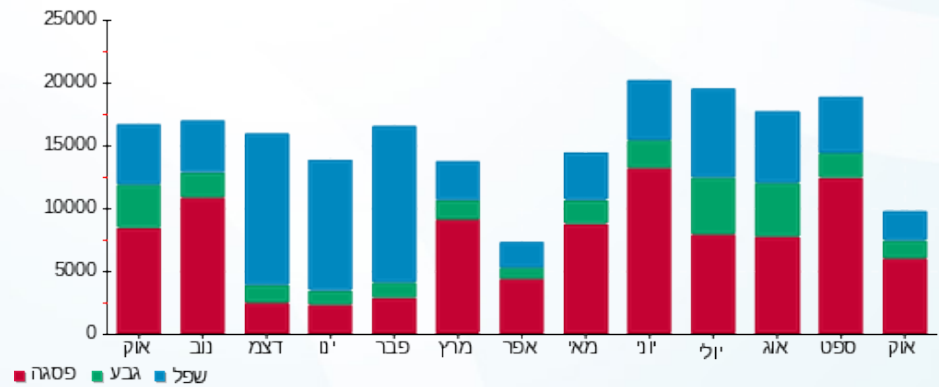

25/10/20 תאריך הפקה:
 21/10/20 תאריך קריאה נוכחית:
 01/10/20 תאריך קריאה קודמת:

שם דייר: עסק - דים סאם מטבח מרכזי כשר בע"מ
 שם אתר: קיבוץ להבות חביבה

לקוח/ה נכבד/ה, אנו מתכבדים להגיש את חישוב צריכת החשמל לתקופה 01/10/20 - 21/10/20:

עסק - דים סאם מטבח מרכזי כשר בע"מ - 8 - 81039445(0x0)

סוג תעריף	סוג צריכה	קריאה קודמת	קריאה נוכחית	סה"כ צריכה בקוט"ש	מחיר לקוט"ש בא"ג	סה"כ לתשלום
פרטי חשבון עבור תאריכים:		01/10/20	21/10/20			
517		24,597.49	24,688.89	91.40	46.90	42.87 ₪

סה"כ לדייר:

שיא ביקוש	סה"כ
	91.40
	42.87 ₪

19.97 ₪	תשלום קבוע	
0.00 ₪	תשלום עבור גודל חיבור בKVA (0x0)	
62.84 ₪	סה"כ	
10.68 ₪	מע"מ 17.00%	
73.52 ₪	סה"כ לתשלום	כולל מע"מ

התפלגות חיוב בש"ח לפי תעו"ז

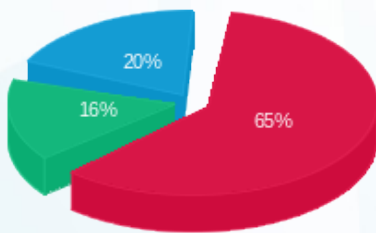

פסגה (27.65 ₪)
 גבע (6.82 ₪)
 שפל (8.40 ₪)

הסטוריית צריכה בקוט"ש

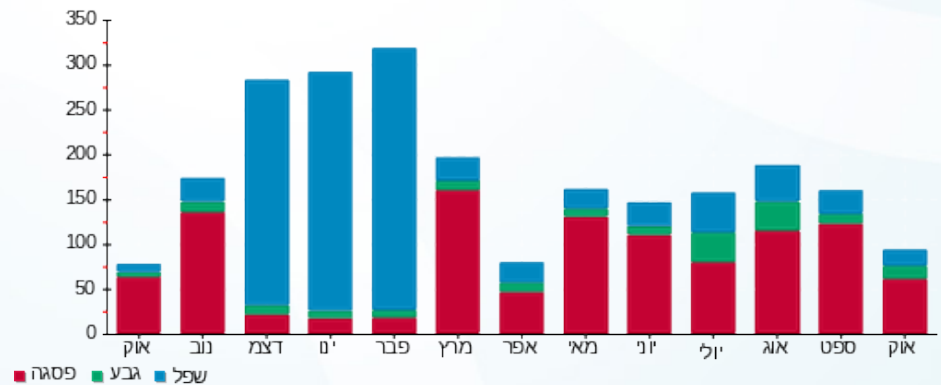



25/10/20

תאריך הפקה:

שם דייר: עסק - מבנה משרדי

21/10/20

תאריך קריאה נוכחי:

שם אתר: קיבוץ להבות חביבה

01/10/20

תאריך קריאה קודמת:

לקוח/ה נכבד/ה, אנו מתכבדים להגיש את חישוב צריכת החשמל לתקופה 01/10/20 - 21/10/20:

עסק - מבנה משרדי - 4 - (0x0)81039445

סוג תעריף	סוג צריכה	קריאה קודמת	קריאה נוכחית	סה"כ צריכה בקוט"ש	מחיר לקוט"ש בא"ג	סה"כ לתשלום
פרטי חשבון עבור תאריכים:		01/10/20	21/10/20			
517		542,365.76	551,793.76	9,428.00	46.90	4,421.73 ₪

סה"כ לדייר:

שיא ביקוש	סה"כ
	9,428.00
	4,421.73 ₪

תשלום קבוע	תשלום עבור גודל חיבור בKVA (0x0)	סה"כ	מע"מ 17.00%	סה"כ לתשלום	כולל מע"מ
19.97 ₪	0.00 ₪	4,441.70 ₪	755.09 ₪	5,196.79 ₪	

התפלגות חיוב בש"ח לפי תעו"ז

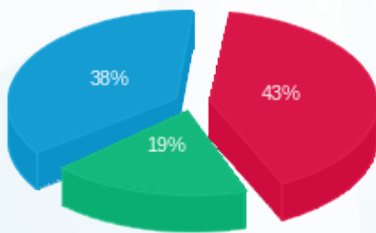

פסגה (1,906.83 ₪) ■
 גבע (838.56 ₪) ■
 שפל (1,676.35 ₪) ■

הסטוריית צריכה בקוט"ש

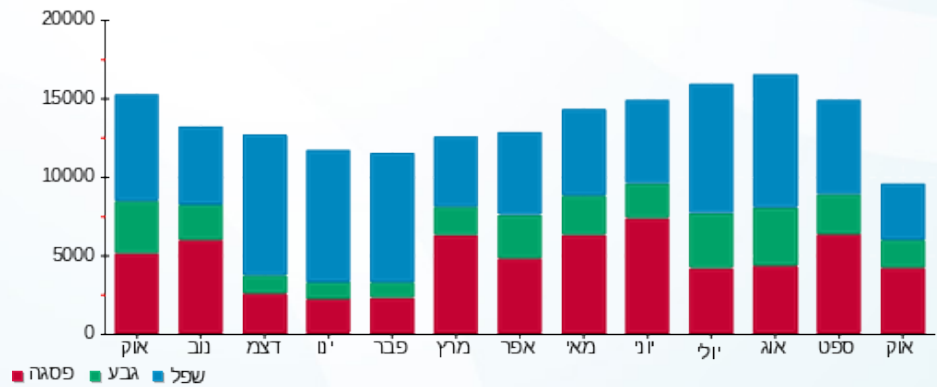



25/10/20 תאריך הפקה:
 21/10/20 תאריך קריאה נוכחית:
 01/10/20 תאריך קריאה קודמת:

שם דייר: עסק - מעון אתגר - K
 שם אתר: קיבוץ להבות חביבה

לקוח/ה נכבד/ה, אנו מתכבדים להגיש את חישוב צריכת החשמל לתקופה 01/10/20 - 21/10/20:

עסק - מעון אתגר - 1 - 81026068(0x0)

סוג תעריף	סוג צריכה	קריאה קודמת	קריאה נוכחית	סה"כ צריכה בקוט"ש	מחיר לקוט"ש בא"ג	סה"כ לתשלום
פרטי חשבון עבור תאריכים:		01/10/20	21/10/20			
517		1,552,196.04	1,569,502.92	17,306.89	46.90	8,116.93 ₪

סה"כ לדייר:

שיא ביקוש	סה"כ
69.63	17,306.89
	8,116.93 ₪

19.97 ₪	תשלום קבוע	
0.00 ₪	תשלום עבור גודל חיבור בKVA (0x0)	
8,136.90 ₪	סה"כ	
1,383.27 ₪	מע"מ 17.00%	
9,520.17 ₪	סה"כ לתשלום	כולל מע"מ

התפלגות חיוב בש"ח לפי תעו"ז

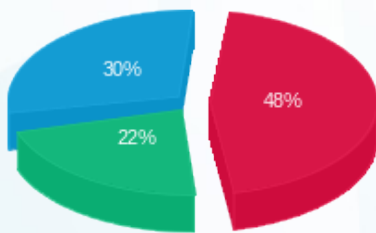

פסגה (₪ 3,900.16) ■
 גבע (₪ 1,800.61) ■
 שפל (₪ 2,416.17) ■

הסטוריית צריכה בקוט"ש

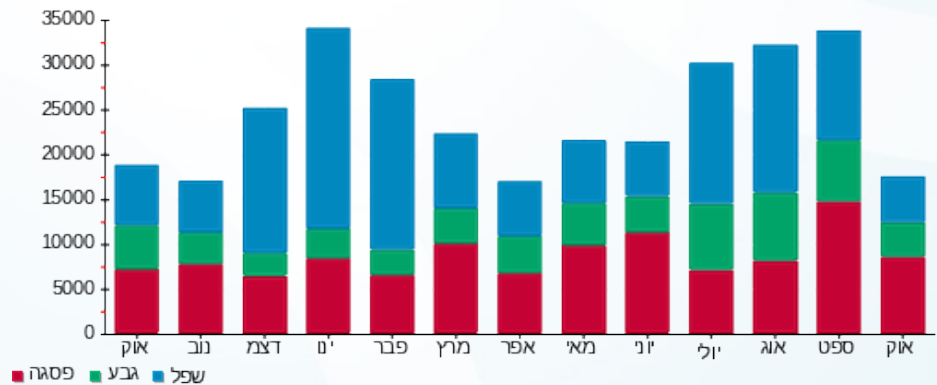



25/10/20

תאריך הפקה:

שם דייר: פאר גלית - 3471K

21/10/20

תאריך קריאה נוכחית:

שם אתר: קיבוץ להבות חביבה

01/10/20

תאריך קריאה קודמת:

לקוח/ה נכבד/ה, אנו מתכבדים להגיש את חישוב צריכת החשמל לתקופה 01/10/20 - 21/10/20:

פאר גלית - 1 - 81024701(0x0) - 3471K

סוג תעריף	סוג צריכה	קריאה קודמת	קריאה נוכחית	סה"כ צריכה בקוט"ש	מחיר לקוט"ש בא"ג	סה"כ לתשלום
פרטי חשבון עבור תאריכים:		01/10/20	21/10/20			
767		49,214.86	49,386.61	171.75	44.84	77.01 ₪

סה"כ לדייר:

סה"כ	שיא ביקוש
171.75	4.24
77.01 ₪	

266 ת.ד	תשלום קבוע	19.97 ₪
	תשלום עבור גודל חיבור בKVA (0x0)	0.00 ₪
	סה"כ	96.98 ₪
	מע"מ 17.00%	16.49 ₪
כולל מע"מ	סה"כ לתשלום	113.47 ₪

התפלגות חיוב בש"ח לפי תעו"ז

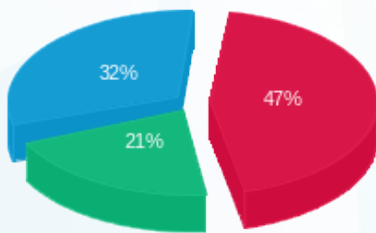

פסגה (36.19 ₪)
גבע (16.17 ₪)
שפל (24.66 ₪)

הסטוריית צריכה בקוט"ש

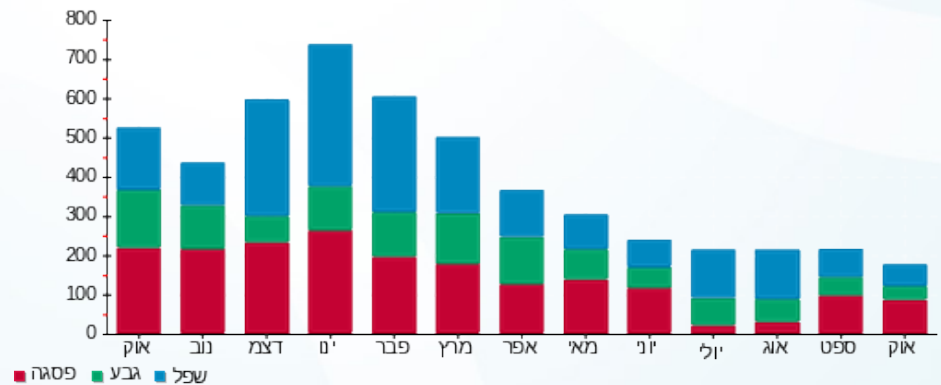

25/10/20 תאריך הפקדה:
 21/10/20 תאריך קריאה נוכחית:
 01/10/20 תאריך קריאה קודמת:

שם דייר: פיינסוד שמוליק עפרה - 3021K
 שם אתר: קיבוץ להבות חביבה

לקוח/ה נכבד/ה, אנו מתכבדים להגיש את חישוב צריכת החשמל לתקופה 01/10/20 - 21/10/20:

פיינסוד שמוליק עפרה - 1 - 81025256 (0x0) - 3021K

סוג תעריף	סוג צריכה	קריאה קודמת	קריאה נוכחית	סה"כ צריכה בקוט"ש	מחיר לקוט"ש בא"ג	סה"כ לתשלום
פרטי חשבון עבור תאריכים:		01/10/20	21/10/20			
767		79,524.23	80,216.97	692.74	44.84	310.62 ₪

סה"כ לדייר:

סה"כ	שיא ביקוש
692.74	6.60
310.62 ₪	

ת.ד 353	תשלום קבוע	תשלום עבור גודל חיבור בKVA (0x0)	סה"כ	מע"מ 17.00%	סה"כ לתשלום	כולל מע"מ
	19.97 ₪	0.00 ₪	330.59 ₪	56.20 ₪	386.79 ₪	

התפלגות חיוב בש"ח לפי תעו"ז

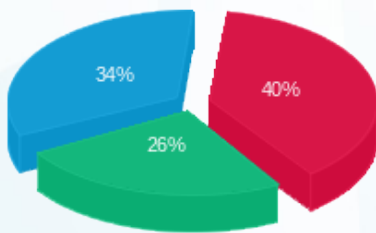

פסגה (123.65 ₪) ■
 גבע (80.93 ₪) ■
 שפל (106.04 ₪) ■

הסטוריית צריכה בקוט"ש

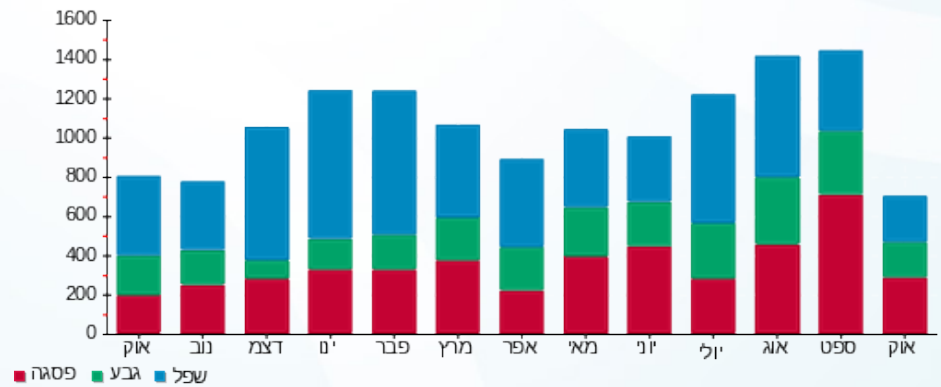

25/10/20 תאריך הפקדה:
 21/10/20 תאריך קריאה נוכחית:
 01/10/20 תאריך קריאה קודמת:

שם דייר: פייציץ טליה - 2692B
 שם אתר: קיבוץ להבות חביבה

לקוח/ה נכבד/ה, אנו מתכבדים להגיש את חישוב צריכת החשמל לתקופה 01/10/20 - 21/10/20:

פייציץ טליה - 1 - (0x0)81026045 - 2692B

סוג תעריף	סוג צריכה	קריאה קודמת	קריאה נוכחית	סה"כ צריכה בקוט"ש	מחיר לקוט"ש בא"ג	סה"כ לתשלום
פרטי חשבון עבור תאריכים:		01/10/20	21/10/20			
767		116,197.08	117,180.02	982.94	44.84	440.75 ₪

סה"כ לדייר:

סה"כ	שיא ביקוש
982.94	10.43
440.75 ₪	

19.97 ₪	תשלום קבוע	ת.ד 32
0.00 ₪		
460.72 ₪		
78.32 ₪		
539.04 ₪	תשלום עבור גודל חיבור בKVA (0x0)	
	סה"כ	
	מע"מ 17.00%	
	סה"כ לתשלום	כולל מע"מ

התפלגות חיוב בש"ח לפי תעו"ז

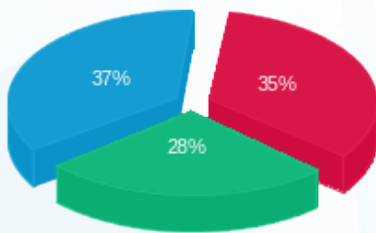

פסגה (154.54 ₪) ■
 גבע (121.86 ₪) ■
 שפל (164.35 ₪) ■

הסטוריית צריכה בקוט"ש

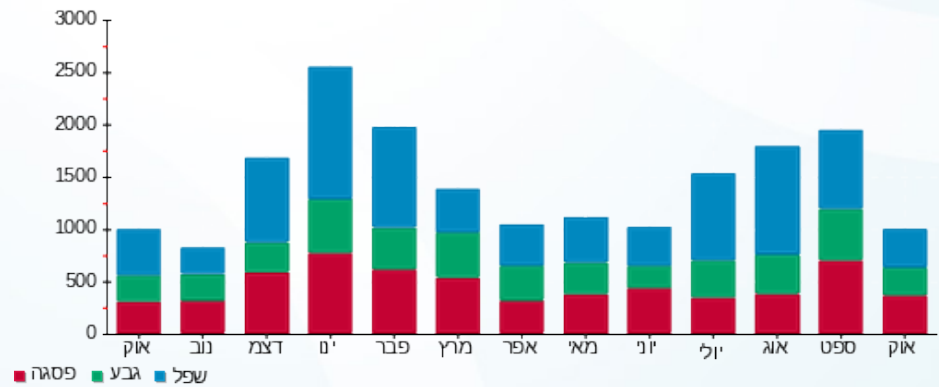

25/10/20 תאריך הפקה:
 21/10/20 תאריך קריאה נוכחית:
 01/10/20 תאריך קריאה קודמת:

שם דייר: פייר חיה - 5032K
 שם אתר: קיבוץ להבות חביבה

לקוח/ה נכבד/ה, אנו מתכבדים להגיש את חישוב צריכת החשמל לתקופה 01/10/20 - 21/10/20:

פייר חיה - 1 - 81025389(0x0) - 5032K

סוג תעריף	סוג צריכה	קריאה קודמת	קריאה נוכחית	סה"כ צריכה בקוט"ש	מחיר לקוט"ש בא"ג	סה"כ לתשלום
פרטי חשבון עבור תאריכים:		01/10/20	21/10/20			
767		99,681.52	100,220.61	539.10	44.84	241.73 ₪

סה"כ לדייר:

שיא ביקוש	סה"כ
6.62	539.10
	241.73 ₪

19.97 ₪	תשלום קבוע תשלום עבור גודל חיבור בKVA (0x0) סה"כ מע"מ 17.00%	ת.ד 397
0.00 ₪		
261.70 ₪		
44.49 ₪		
306.19 ₪	סה"כ לתשלום	כולל מע"מ

התפלגות חיוב בש"ח לפי תעו"ז

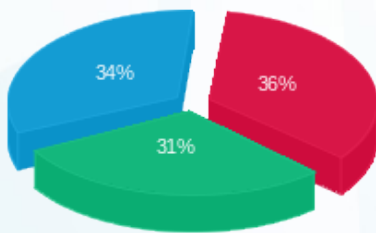

פסגה (86.04 ₪)
 גבע (74.41 ₪)
 שפל (81.29 ₪)

הסטוריית צריכה בקוט"ש

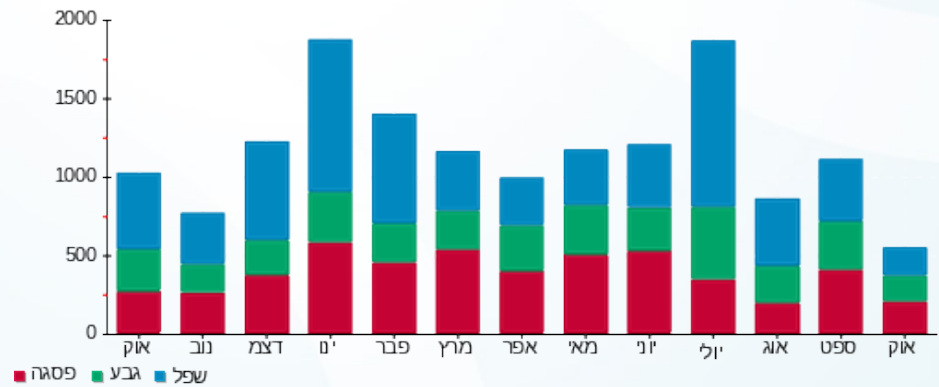

25/10/20 תאריך הפקה:
 21/10/20 תאריך קריאה נוכחית:
 01/10/20 תאריך קריאה קודמת:

שם דייר: פירסט אירי ואסתר - 5022K
 שם אתר: קיבוץ להבות חביבה

לקוח/ה נכבד/ה, אנו מתכבדים להגיש את חישוב צריכת החשמל לתקופה 01/10/20 - 21/10/20:

פירסט אירי ואסתר - 1 - 81026480(0x0) - 5022K

סוג תעריף	סוג צריכה	קריאה קודמת	קריאה נוכחית	סה"כ צריכה בקוט"ש	מחיר לקוט"ש בא"ג	סה"כ לתשלום
פרטי חשבון עבור תאריכים:		01/10/20	21/10/20			
767		97,709.95	98,472.21	762.25	44.84	341.79 ₪

סה"כ לדייר:

סה"כ	שיא ביקוש
762.25	8.04
341.79 ₪	

ת.ד 413	תשלום קבוע	19.97 ₪
	תשלום עבור גודל חיבור בKVA (0x0)	0.00 ₪
	סה"כ	361.76 ₪
	מע"מ 17.00%	61.50 ₪
כולל מע"מ	סה"כ לתשלום	423.26 ₪

התפלגות חיוב בש"ח לפי תעו"ז

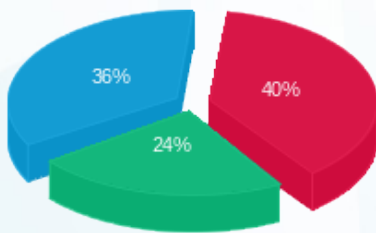

פסגה (135.57 ₪) ■
 גבע (82.84 ₪) ■
 שפל (123.38 ₪) ■

הסטוריית צריכה בקוט"ש

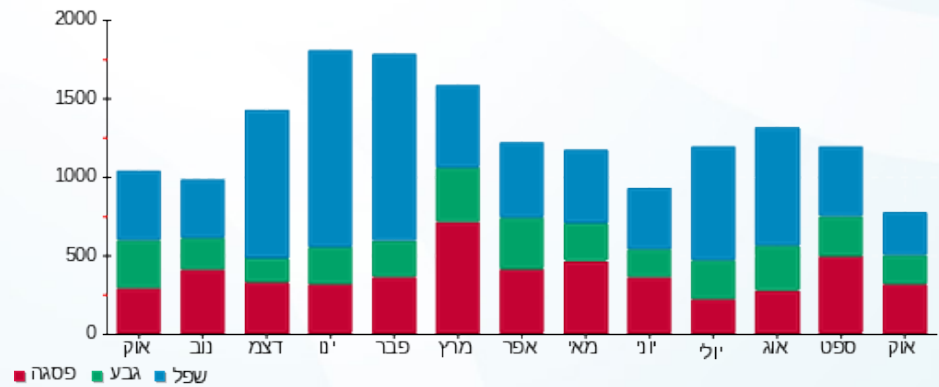

25/10/20 תאריך הפקה:
 21/10/20 תאריך קריאה נוכחית:
 01/10/20 תאריך קריאה קודמת:

שם דייר: פירסט איתן ואלה - 2722A
 שם אתר: קיבוץ להבות חביבה

לקוח/ה נכבד/ה, אנו מתכבדים להגיש את חישוב צריכת החשמל לתקופה 01/10/20 - 21/10/20:

ריק - פירסט איתן ואלה - 1 - 81025712(0x0) - 2722A

סוג תעריף	סוג צריכה	קריאה קודמת	קריאה נוכחית	סה"כ צריכה בקוט"ש	מחיר לקוט"ש בא"ג	סה"כ לתשלום
פרטי חשבון עבור תאריכים:		01/10/20	21/10/20			
767		15,516.29	16,300.21	783.92	44.84	351.51 ₪

סה"כ לדייר:

שיא ביקוש	סה"כ
6.62	783.92
	351.51 ₪

19.97 ₪	תשלום קבוע תשלום עבור גודל חיבור בKVA (0x0) סה"כ מע"מ 17.00%	סולל מע"מ
0.00 ₪		
371.48 ₪		
63.15 ₪		
434.63 ₪	סה"כ לתשלום	

התפלגות חיוב בש"ח לפי תעו"ז

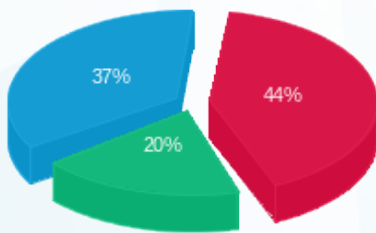

פסגה (153.79 ₪) ■
 גבע (68.69 ₪) ■
 שפל (129.02 ₪) ■

הסטוריית צריכה בקוט"ש

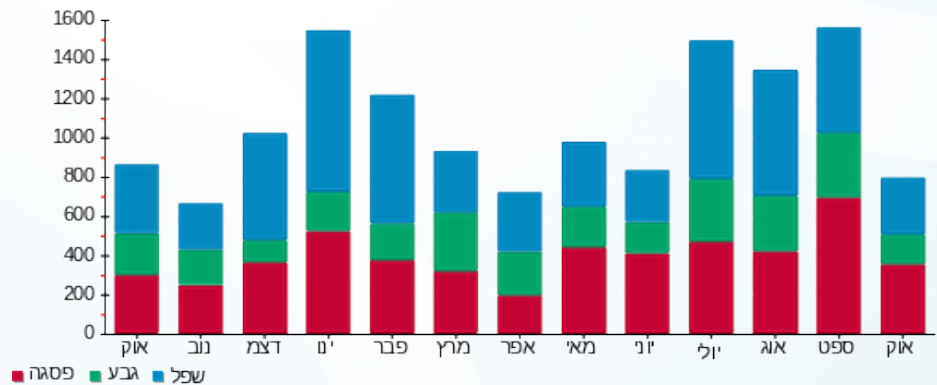

25/10/20 תאריך הפקה:
 21/10/20 תאריך קריאה נוכחית:
 01/10/20 תאריך קריאה קודמת:

שם דייר: פירסט גל (גובר עמיר וענבר) - 2832B
 שם אתר: קיבוץ להבות חביבה

לקוח/ה נכבד/ה, אנו מתכבדים להגיש את חישוב צריכת החשמל לתקופה 01/10/20 - 21/10/20:

פירסט גל (גובר עמיר וענבר) - 1 - 81026358 (0x0) - 2832B

סוג תעריף	סוג צריכה	קריאה קודמת	קריאה נוכחית	סה"כ צריכה בקוט"ש	מחיר לקוט"ש בא"ג	סה"כ לתשלום
פרטי חשבון עבור תאריכים:		01/10/20	21/10/20			
767		72,860.40	73,015.48	155.08	44.84	69.54 ₪

סה"כ לדייר:

שיא ביקוש	סה"כ
5.69	155.08
	69.54 ₪

ת.ד	תשלום קבוע	תשלום עבור גודל חיבור בKVA (0x0)	סה"כ	מע"מ 17.00%	סה"כ לתשלום
46	19.97 ₪	0.00 ₪	89.51 ₪	15.22 ₪	104.72 ₪
כולל מע"מ					

התפלגות חיוב בש"ח לפי תעו"ז

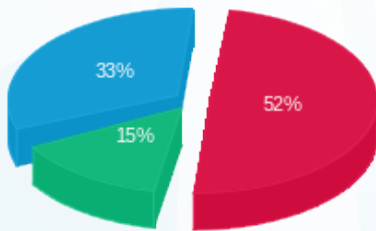

פסגה (₪ 36.06)
 גבע (₪ 10.24)
 שפל (₪ 23.24)

הסטוריית צריכה בקוט"ש

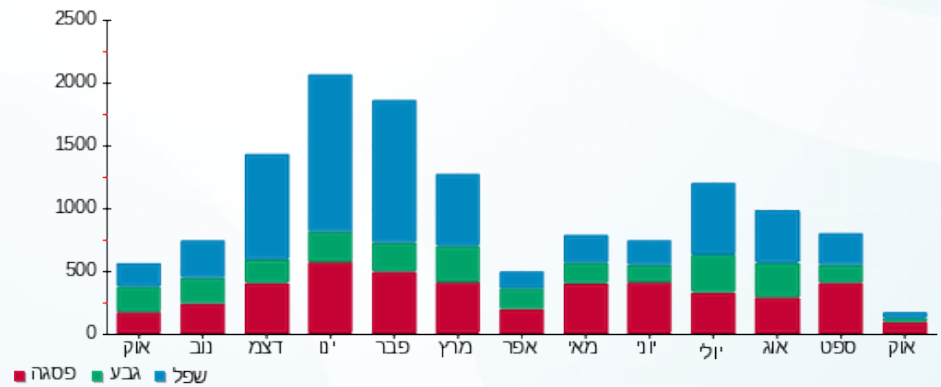

25/10/20 תאריך הפקה:
 21/10/20 תאריך קריאה נוכחית:
 01/10/20 תאריך קריאה קודמת:

שם דייר: פירסט חן (אולמן בן ועינת) - 3412K
 שם אתר: קיבוץ להבות חביבה

לקוח/ה נכבד/ה, אנו מתכבדים להגיש את חישוב צריכת החשמל לתקופה 01/10/20 - 21/10/20:

פירסט חן (אולמן בן ועינת) - 1 - 81025392(0x0) - 3412K

סוג תעריף	סוג צריכה	קריאה קודמת	קריאה נוכחית	סה"כ צריכה בקוט"ש	מחיר לקוט"ש בא"ג	סה"כ לתשלום
		01/10/20	21/10/20			
767		63,557.23	64,003.49	446.26	44.84	200.10 ₪

סה"כ לדייר:

סה"כ	שיא ביקוש
446.26	6.18
200.10 ₪	

ת.ד	תשלום קבוע	תשלום עבור גודל חיבור בKVA (0x0)	סה"כ	מע"מ 17.00%	סה"כ לתשלום
18	19.97 ₪	0.00 ₪	220.07 ₪	37.41 ₪	257.48 ₪
כולל מע"מ					

התפלגות חיוב בש"ח לפי תעו"ז

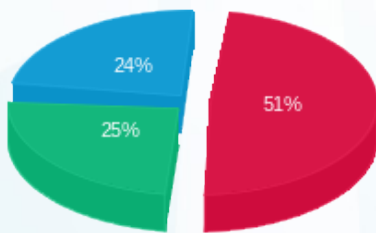

פסגה (101.59 ₪)
 גבע (50.54 ₪)
 שפל (47.97 ₪)

הסטוריית צריכה בקוט"ש

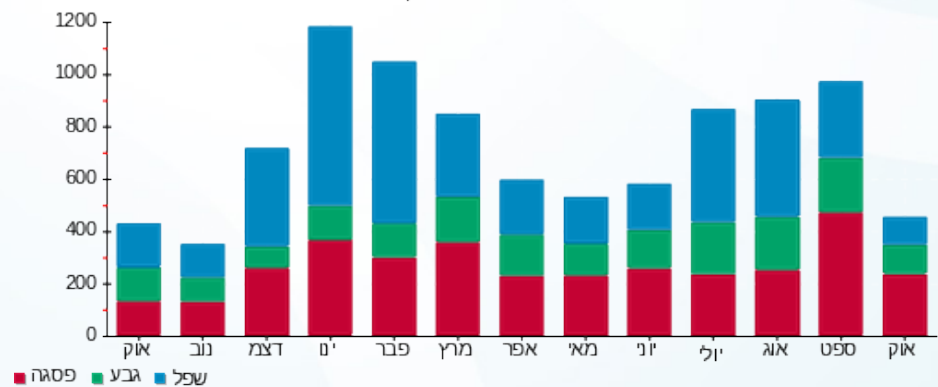

25/10/20 תאריך הפקה:
 21/10/20 תאריך קריאה נוכחי:
 01/10/20 תאריך קריאה קודמת:

שם דייר: פירסט חן (מיטל שירי) - 3031K
 שם אתר: קיבוץ להבות חביבה

לקוח/ה נכבד/ה, אנו מתכבדים להגיש את חישוב צריכת החשמל לתקופה 01/10/20 - 21/10/20:

פירסט חן (מיטל שירי) - 1 - 0x0)81025207 - 3031K

סוג תעריף	סוג צריכה	קריאה קודמת	קריאה נוכחית	סה"כ צריכה בקוט"ש	מחיר לקוט"ש בא"ג	סה"כ לתשלום
פרטי חשבון עבור תאריכים:		01/10/20	21/10/20			
767		71,336.46	71,588.45	251.99	44.84	112.99 ₪

סה"כ לדייר:

שיא ביקוש	סה"כ
6.28	251.99
	112.99 ₪

19.97 ₪	תשלום קבוע תשלום עבור גודל חיבור בKVA (0x0) סה"כ מע"מ 17.00%	41 ת.ד
0.00 ₪		
132.96 ₪		
22.60 ₪		
155.56 ₪	סה"כ לתשלום	כולל מע"מ

התפלגות חיוב בש"ח לפי תעו"ז

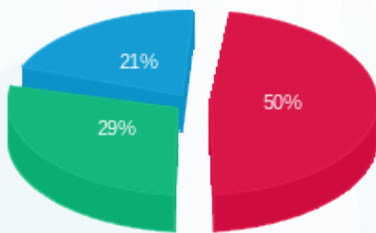

פסגה (56.51 ₪)
 גבע (32.97 ₪)
 שפל (23.51 ₪)

הסטוריית צריכה בקוט"ש

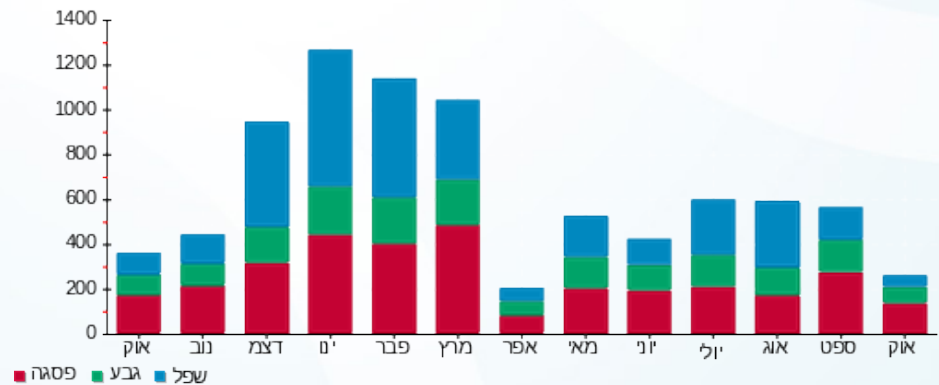



25/10/20

תאריך הפקדה:

שם דייר: פירסט נעמי - 3201K

21/10/20

תאריך קריאה נוכחית:

שם אתר: קיבוץ להבות חביבה

01/10/20

תאריך קריאה קודמת:

לקוח/ה נכבד/ה, אנו מתכבדים להגיש את חישוב צריכת החשמל לתקופה 01/10/20 - 21/10/20:

פירסט נעמי - 1 - 81026475 (0x0) - 3201K

סוג תעריף	סוג צריכה	קריאה קודמת	קריאה נוכחית	סה"כ צריכה בקוט"ש	מחיר לקוט"ש בא"ג	סה"כ לתשלום
פרטי חשבון עבור תאריכים:		01/10/20	21/10/20			
757		63,652.34	64,045.25	392.90	44.84	176.18 ₪

סה"כ לדייר:

שיא ביקוש	סה"כ
4.10	392.90
	176.18 ₪

18.78 ₪	תשלום קבוע תשלום עבור גודל חיבור בKVA (0x0) סה"כ מע"מ 17.00%	ת.ד 323
0.00 ₪		
194.96 ₪		
33.14 ₪		
228.10 ₪	סה"כ לתשלום	כולל מע"מ

התפלגות חיוב בש"ח לפי תעו"ז

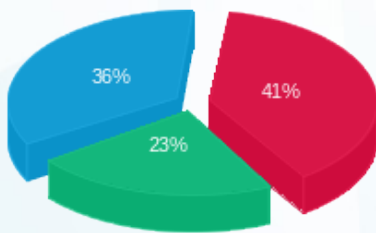

פסגה (71.56 ₪)
 גבע (41.29 ₪)
 שפל (63.32 ₪)

הסטוריית צריכה בקוט"ש

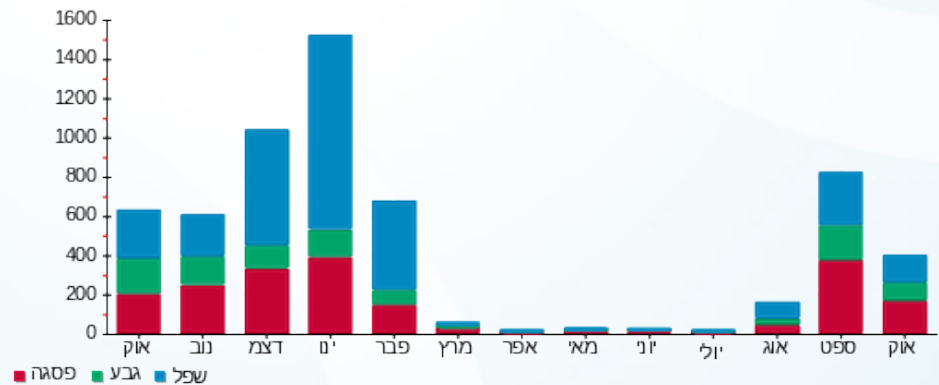



25/10/20 תאריך הפקה:
 21/10/20 תאריך קריאה נוכחית:
 01/10/20 תאריך קריאה קודמת:

שם דייר: פליישמן שחף - 3662B
 שם אתר: קיבוץ להבות חביבה

לקוח/ה נכבד/ה, אנו מתכבדים להגיש את חישוב צריכת החשמל לתקופה 01/10/20 - 21/10/20:

פליישמן שחף - 1 - 81026436 (0x0) - 3662B

סוג תעריף	סוג צריכה	קריאה קודמת	קריאה נוכחית	סה"כ צריכה בקוט"ש	מחיר לקוט"ש בא"ג	סה"כ לתשלום
פרטי חשבון עבור תאריכים:		01/10/20	21/10/20			
767		48,191.04	48,648.01	456.97	44.84	204.91 ₪

סה"כ לדייר:

סה"כ	שיא ביקוש
456.97	4.82
204.91 ₪	

19.97 ₪	תשלום קבוע תשלום עבור גודל חיבור בKVA (0x0) סה"כ מע"מ 17.00%	304 ת.ד
0.00 ₪		
224.88 ₪		
38.23 ₪		
263.11 ₪	סה"כ לתשלום	כולל מע"מ

התפלגות חיוב בש"ח לפי תעו"ז

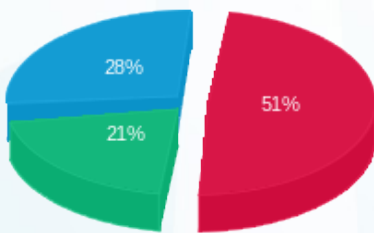

פסגה (104.61 ₪) ■
 גבע (43.10 ₪) ■
 שפל (57.20 ₪) ■

הסטוריית צריכה בקוט"ש

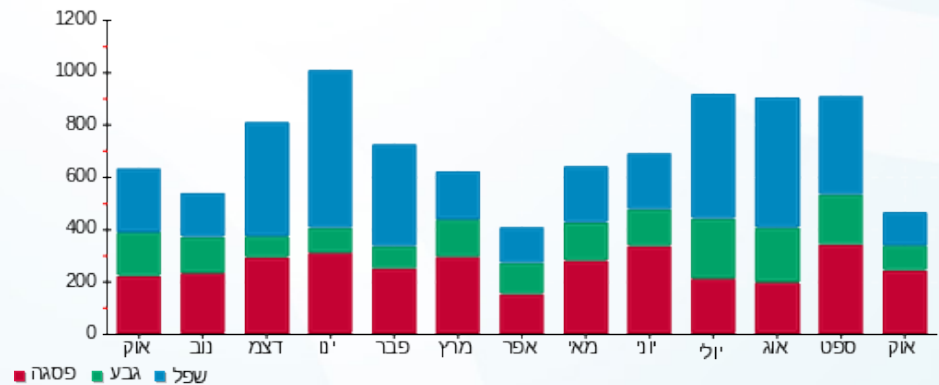

25/10/20 תאריך הפקה:
 21/10/20 תאריך קריאה נוכחי:
 01/10/20 תאריך קריאה קודמת:

שם דייר: פליישמן אסנת וערן - 3553B
 שם אתר: קיבוץ להבות חביבה

לקוח/ה נכבד/ה, אנו מתכבדים להגיש את חישוב צריכת החשמל לתקופה 01/10/20 - 21/10/20:

פליישמן אסנת וערן - 1 - 81026035 (0x0) - 3553B

סוג תעריף	סוג צריכה	קריאה קודמת	קריאה נוכחית	סה"כ צריכה בקוט"ש	מחיר לקוט"ש בא"ג	סה"כ לתשלום
פרטי חשבון עבור תאריכים:		01/10/20	21/10/20			
767		76,288.33	77,120.82	832.49	44.84	373.29 ₪

סה"כ לדייר:

שיא ביקוש	סה"כ
7.73	832.49
	373.29 ₪

ת.ד	תשלום קבוע	תשלום עבור גודל חיבור בKVA (0x0)	סה"כ	מע"מ 17.00%	סה"כ לתשלום
414	19.97 ₪	0.00 ₪	393.26 ₪	66.85 ₪	460.11 ₪
כולל מע"מ					

התפלגות חיוב בש"ח לפי תעו"ז

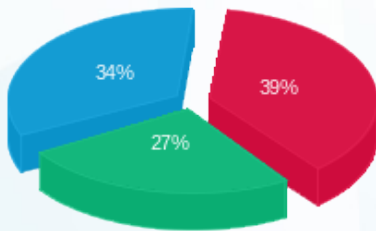

פסגה (145.48 ₪) ■
 גבע (99.04 ₪) ■
 שפל (128.77 ₪) ■

הסטוריית צריכה בקוט"ש

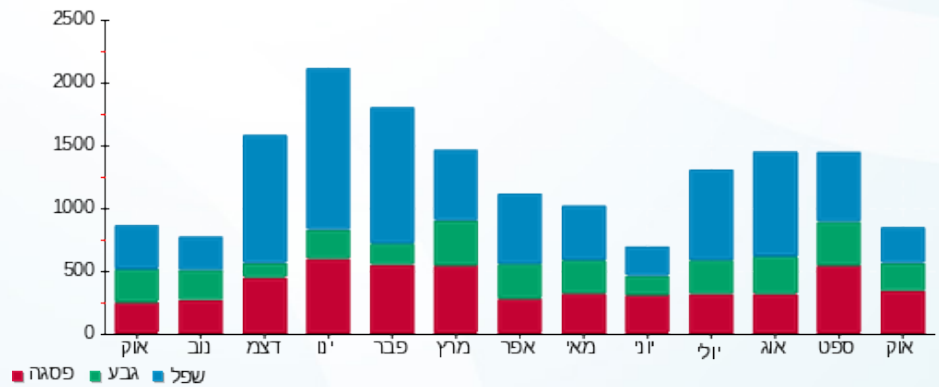

25/10/20 תאריך הפקה:
 21/10/20 תאריך קריאה נוכחית:
 01/10/20 תאריך קריאה קודמת:

שם דייר: פליישמן בלה (גיטר אילן והילה) - 2662B
 שם אתר: קיבוץ להבות חביבה

לקוח/ה נכבד/ה, אנו מתכבדים להגיש את חישוב צריכת החשמל לתקופה 01/10/20 - 21/10/20:

פליישמן בלה (גיטר אילן והילה) - 1 - 81025586(0x0) - 2662B

סוג תעריף	סוג צריכה	קריאה קודמת	קריאה נוכחית	סה"כ צריכה בקוט"ש	מחיר לקוט"ש בא"ג	סה"כ לתשלום
פרטי חשבון עבור תאריכים:		01/10/20	21/10/20			
767		113,037.38	113,907.89	870.51	44.84	390.34 ₪

סה"כ לדייר:

סה"כ	שיא ביקוש
870.51	6.84
390.34 ₪	

ת.ד 249	תשלום קבוע	19.97 ₪
	תשלום עבור גודל חיבור בKVA (0x0)	0.00 ₪
	סה"כ	410.31 ₪
	מע"מ 17.00%	69.75 ₪
כולל מע"מ	סה"כ לתשלום	480.06 ₪

התפלגות חיוב בש"ח לפי תעו"ז

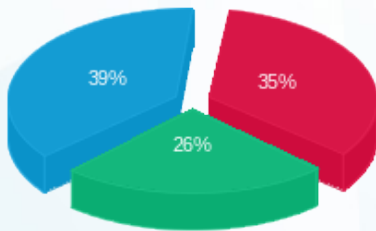

פסגה (137.02 ₪) ■
 גבע (100.40 ₪) ■
 שפל (152.92 ₪) ■

הסטוריית צריכה בקוט"ש

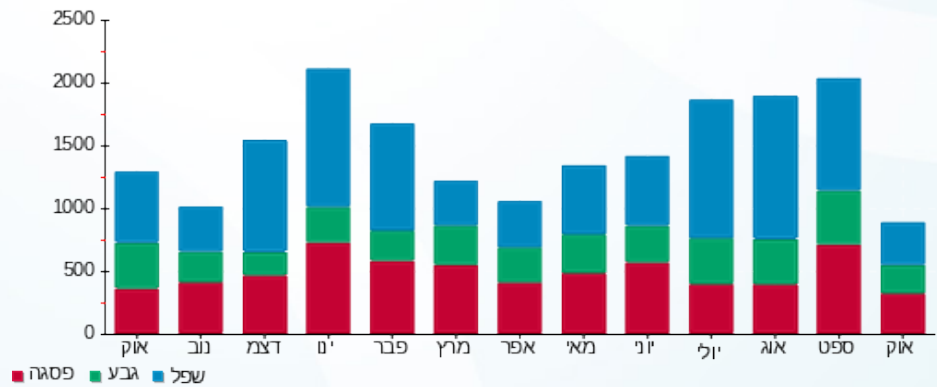



25/10/20 תאריך הפקה:
 21/10/20 תאריך קריאה נוכחית:
 01/10/20 תאריך קריאה קודמת:

שם דייר: פליישמן בלה - 3143K
 שם אתר: קיבוץ להבות חביבה

לקוח/ה נכבד/ה, אנו מתכבדים להגיש את חישוב צריכת החשמל לתקופה 01/10/20 - 21/10/20:

פליישמן בלה - 1 - 81026146 (0x0) - 3143K

סוג תעריף	סוג צריכה	קריאה קודמת	קריאה נוכחית	סה"כ צריכה בקוט"ש	מחיר לקוט"ש בא"ג	סה"כ לתשלום
פרטי חשבון עבור תאריכים:		01/10/20	21/10/20			
767		38,776.24	39,018.06	241.82	44.84	108.43 ₪

סה"כ לדייר:

שיא ביקוש	סה"כ
3.13	241.82
	108.43 ₪

19.97 ₪	תשלום קבוע תשלום עבור גודל חיבור בKVA (0x0) סה"כ מע"מ 17.00%	319 ת.ד
0.00 ₪		
128.40 ₪		
21.83 ₪		
150.23 ₪	סה"כ לתשלום	כולל מע"מ

התפלגות חיוב בש"ח לפי תעו"ז

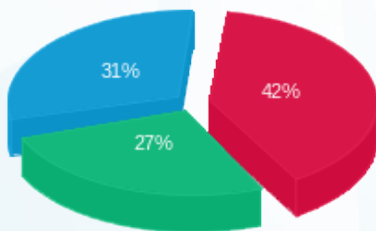

פסגה (₪ 45.11)
 גבע (₪ 29.75)
 שפל (₪ 33.58)

הסטוריית צריכה בקוט"ש

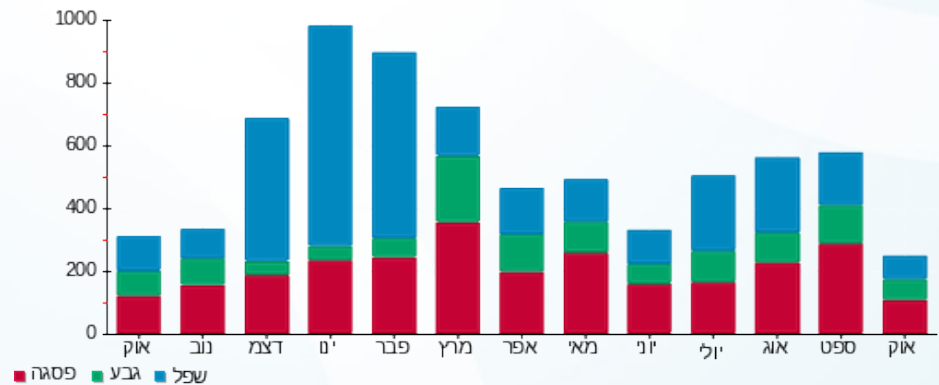

25/10/20 תאריך הפקה:
 21/10/20 תאריך קריאה נוכחית:
 01/10/20 תאריך קריאה קודמת:

שם דייר: פליישמן יורם וסילביה - 3191K
 שם אתר: קיבוץ להבות חביבה

לקוח/ה נכבד/ה, אנו מתכבדים להגיש את חישוב צריכת החשמל לתקופה 01/10/20 - 21/10/20:

פליישמן יורם וסילביה - 1 - 81026055(0x0) - 3191K

סוג תעריף	סוג צריכה	קריאה קודמת	קריאה נוכחית	סה"כ צריכה בקוט"ש	מחיר לקוט"ש בא"ג	סה"כ לתשלום
פרטי חשבון עבור תאריכים:		01/10/20	21/10/20			
767		106,247.10	106,951.83	704.73	44.84	316.00 ₪

סה"כ לדייר:

סה"כ	שיא ביקוש
704.73	8.64
316.00 ₪	

ת.ד 304	תשלום קבוע	תשלום עבור גודל חיבור בKVA (0x0)	סה"כ	מע"מ 17.00%	סה"כ לתשלום	כולל מע"מ
	19.97 ₪	0.00 ₪	335.97 ₪	57.12 ₪	393.09 ₪	

התפלגות חיוב בש"ח לפי תעו"ז

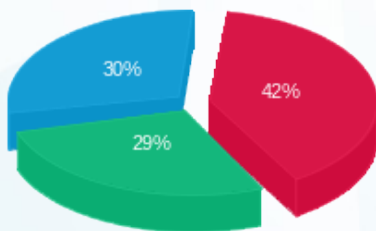

פסגה (131.40 ₪) ■
 גבע (90.54 ₪) ■
 שפל (94.07 ₪) ■

הסטוריית צריכה בקוט"ש

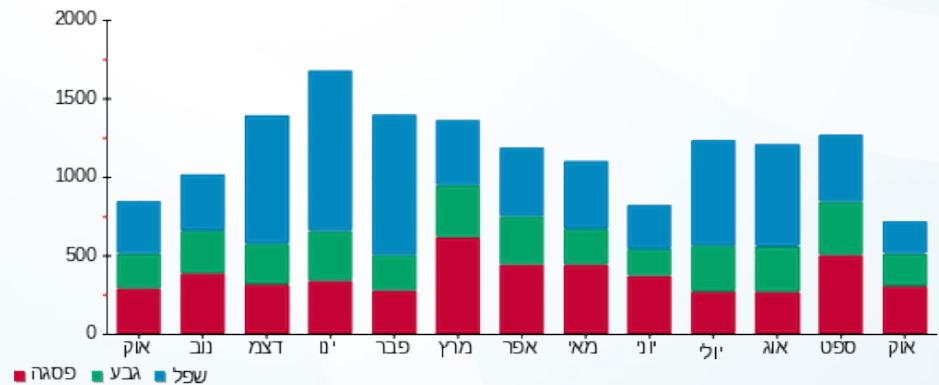

25/10/20 תאריך הפקה:
 21/10/20 תאריך קריאה נוכחית:
 01/10/20 תאריך קריאה קודמת:

שם דייר: פליישמן עדי - 3481K
 שם אתר: קיבוץ להבות חביבה

לקוח/ה נכבד/ה, אנו מתכבדים להגיש את חישוב צריכת החשמל לתקופה 01/10/20 - 21/10/20:

פליישמן עדי - 1 - 81025291(0x0) - 3481K

סוג תעריף	סוג צריכה	קריאה קודמת	קריאה נוכחית	סה"כ צריכה בקוט"ש	מחיר לקוט"ש בא"ג	סה"כ לתשלום
פרטי חשבון עבור תאריכים:		01/10/20	21/10/20			
767		48,402.09	48,882.03	479.94	44.84	215.20 ₪

סה"כ לדייר:

סה"כ	שיא ביקוש
479.94	6.30
215.20 ₪	

ת.ד 319	תשלום קבוע	19.97 ₪
	תשלום עבור גודל חיבור בKVA (0x0)	0.00 ₪
	סה"כ	235.17 ₪
	מע"מ 17.00%	39.98 ₪
כולל מע"מ	סה"כ לתשלום	275.15 ₪

התפלגות חיוב בש"ח לפי תעו"ז

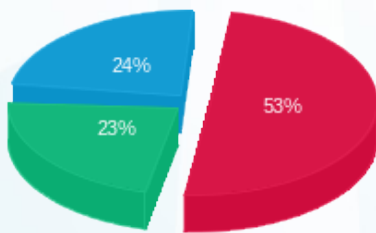

פסגה (113.41 ₪) ■
 גבע (49.85 ₪) ■
 שפל (51.95 ₪) ■

הסטוריית צריכה בקוט"ש

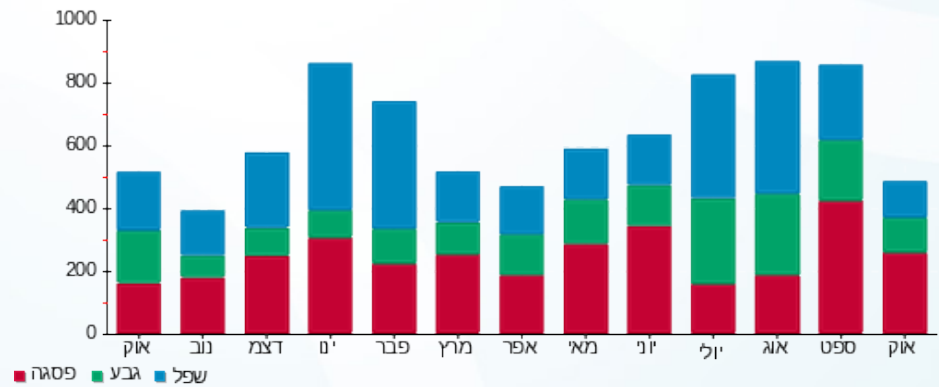

25/10/20 תאריך הפקה:
 21/10/20 תאריך קריאה נוכחית:
 01/10/20 תאריך קריאה קודמת:

שם דייר: פליישר אוריין וסנונית - 2431A
 שם אתר: קיבוץ להבות חביבה

לקוח/ה נכבד/ה, אנו מתכבדים להגיש את חישוב צריכת החשמל לתקופה 01/10/20 - 21/10/20:

פליישר אוריין וסנונית - 1 - 81026449 (0x0) - 2431A

סוג תעריף	סוג צריכה	קריאה קודמת	קריאה נוכחית	סה"כ צריכה בקוט"ש	מחיר לקוט"ש בא"ג	סה"כ לתשלום
פרטי חשבון עבור תאריכים:		01/10/20	21/10/20			
767		80,596.01	81,219.06	623.06	44.84	279.38 ₪

סה"כ לדייר:

סה"כ	שיא ביקוש
623.06	6.86
279.38 ₪	

19.97 ₪	תשלום קבוע תשלום עבור גודל חיבור בKVA (0x0) סה"כ מע"מ 17.00%	388 ת.ד
0.00 ₪		
299.35 ₪		
50.89 ₪		
350.24 ₪	סה"כ לתשלום	כולל מע"מ

התפלגות חיוב בש"ח לפי תעו"ז

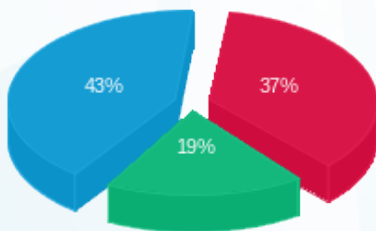

פסגה (104.30 ₪) ■
 גבע (53.80 ₪) ■
 שפל (121.28 ₪) ■

הסטוריית צריכה בקוט"ש

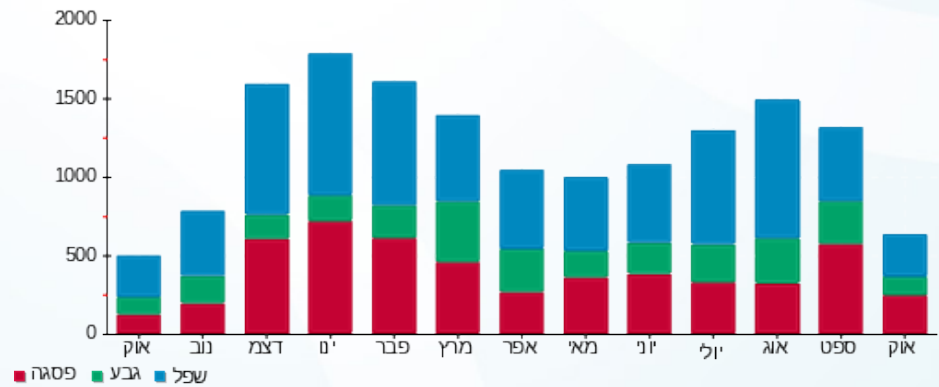

25/10/20 תאריך הפקדה:
 21/10/20 תאריך קריאה נוכחית:
 01/10/20 תאריך קריאה קודמת:

שם דייר: פניגר עופר וקרן - 2032B
 שם אתר: קיבוץ להבות חביבה

לקוח/ה נכבד/ה, אנו מתכבדים להגיש את חישוב צריכת החשמל לתקופה 01/10/20 - 21/10/20:

פניגר עופר וקרן - 1 - 81025194(0x0) - 2032B

סוג תעריף	סוג צריכה	קריאה קודמת	קריאה נוכחית	סה"כ צריכה בקוט"ש	מחיר לקוט"ש בא"ג	סה"כ לתשלום
פרטי חשבון עבור תאריכים:		01/10/20	21/10/20			
767		117,992.64	119,364.26	1,371.62	44.84	615.03 ₪

סה"כ לדייר:

סה"כ	שיא ביקוש
1,371.62	9.75
615.03 ₪	

ת.ד	תשלום קבוע	תשלום עבור גודל חיבור בKVA (0x0)	סה"כ	מע"מ 17.00%	סה"כ לתשלום
361	19.97 ₪	0.00 ₪	635.00 ₪	107.95 ₪	742.95 ₪
כולל מע"מ					

התפלגות חיוב בש"ח לפי תעו"ז

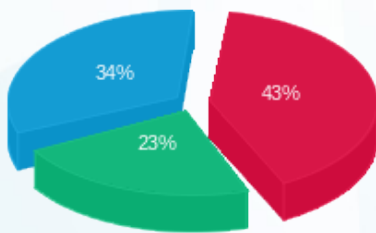

פסגה (264.20 ₪)
 גבע (143.98 ₪)
 שפל (206.85 ₪)

הסטוריית צריכה בקוט"ש

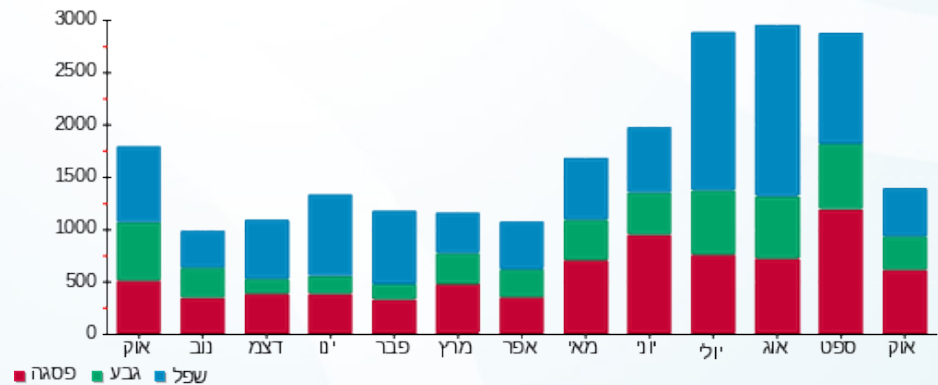

25/10/20 תאריך הפקדה:
 21/10/20 תאריך קריאה נוכחית:
 01/10/20 תאריך קריאה קודמת:

שם דייר: פסי רואי וענתי - 2731A
 שם אתר: קיבוץ להבות חביבה

לקוח/ה נכבד/ה, אנו מתכבדים להגיש את חישוב צריכת החשמל לתקופה 01/10/20 - 21/10/20:

פסי רואי וענתי - 1 - 81026078 (0x0) - 2731A

סוג תעריף	סוג צריכה	קריאה קודמת	קריאה נוכחית	סה"כ צריכה בקוט"ש	מחיר לקוט"ש בא"ג	סה"כ לתשלום
פרטי חשבון עבור תאריכים:		01/10/20	21/10/20			
767		76,093.16	76,624.39	531.22	44.84	238.20 ₪

סה"כ לדייר:

סה"כ	שיא ביקוש
531.22	5.73
238.20 ₪	

ת.ד 271	תשלום קבוע	תשלום עבור גודל חיבור בKVA (0x0)	סה"כ	מע"מ 17.00%	סה"כ לתשלום	כולל מע"מ
	19.97 ₪	0.00 ₪	258.17 ₪	43.89 ₪	302.06 ₪	

התפלגות חיוב בש"ח לפי תעו"ז

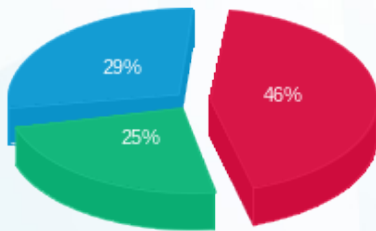

פסגה (109.54 ₪) ■
 גבע (58.81 ₪) ■
 שפל (69.85 ₪) ■

הסטוריית צריכה בקוט"ש

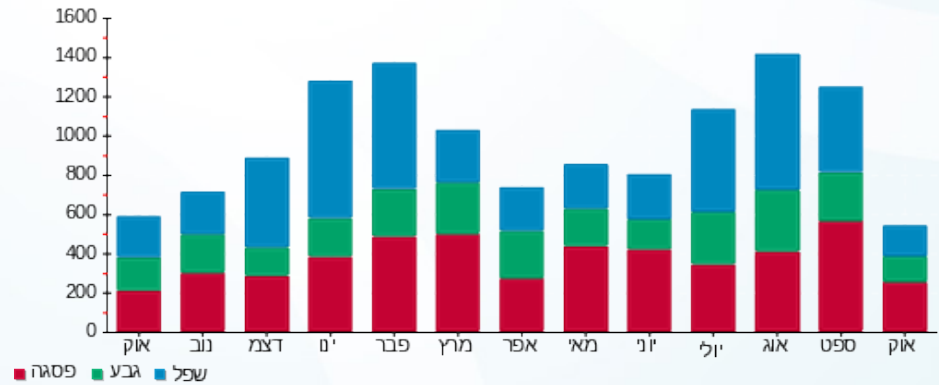

25/10/20 תאריך הפקה:
 21/10/20 תאריך קריאה נוכחית:
 01/10/20 תאריך קריאה קודמת:

שם דייר: פרגון אלירן ויוסית - 2442A
 שם אתר: קיבוץ להבות חביבה

לקוח/ה נכבד/ה, אנו מתכבדים להגיש את חישוב צריכת החשמל לתקופה 01/10/20 - 21/10/20:

פרגון אלירן ויוסית - 1 - (0x0)81025803 - 2442A

סוג תעריף	סוג צריכה	קריאה קודמת	קריאה נוכחית	סה"כ צריכה בקוט"ש	מחיר לקוט"ש בא"ג	סה"כ לתשלום
פרטי חשבון עבור תאריכים:		01/10/20	21/10/20			
767		60,730.28	61,317.90	587.61	44.84	263.49 ₪

סה"כ לדייר:

סה"כ	שיא ביקוש
587.61	5.55
263.49 ₪	

ת.ד 434	תשלום קבוע	19.97 ₪
	תשלום עבור גודל חיבור בKVA (0x0)	0.00 ₪
	סה"כ	283.46 ₪
	מע"מ 17.00%	48.19 ₪
כולל מע"מ	סה"כ לתשלום	331.64 ₪

התפלגות חיוב בש"ח לפי תעו"ז

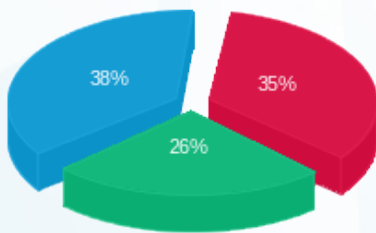

פסגה (93.10 ₪) ■
 גבע (69.75 ₪) ■
 שפל (100.64 ₪) ■

הסטוריית צריכה בקוט"ש

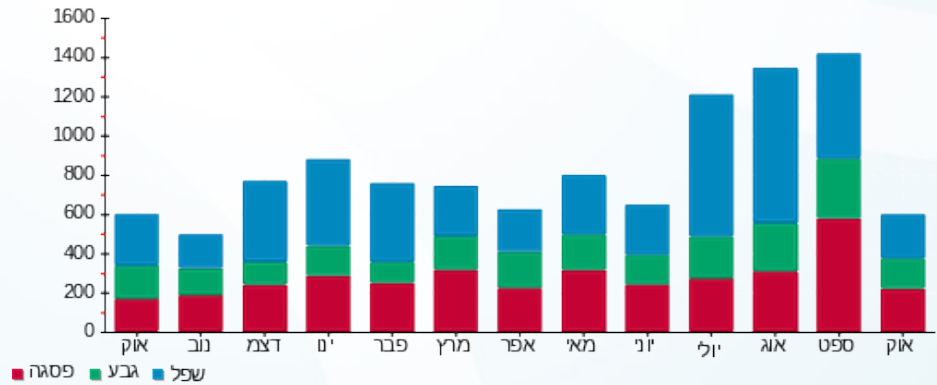

25/10/20 תאריך הפקה:
 21/10/20 תאריך קריאה נוכחית:
 01/10/20 תאריך קריאה קודמת:

שם דייר: פרידמן אהובה (פורת שאול) - 3102K
 שם אתר: קיבוץ להבות חביבה

לקוח/ה נכבד/ה, אנו מתכבדים להגיש את חישוב צריכת החשמל לתקופה 01/10/20 - 21/10/20:

פרידמן אהובה (פורת שאול) - 1 - 81026428 (0x0) - 3102K

סוג תעריף	סוג צריכה	קריאה קודמת	קריאה נוכחית	סה"כ צריכה בקוט"ש	מחיר לקוט"ש בא"ג	סה"כ לתשלום
פרטי חשבון עבור תאריכים:		01/10/20	21/10/20			
767		82,223.27	82,630.78	407.52	44.84	182.73 ₪

סה"כ לדייר:

שיא ביקוש	סה"כ
4.29	407.52
	182.73 ₪

ת.ד 4	תשלום קבוע	סה"כ לתשלום
18.78 ₪		
0.00 ₪	תשלום עבור גודל חיבור בKVA (0x0)	
201.51 ₪	סה"כ	
34.26 ₪	מע"מ 17.00%	
235.77 ₪	סה"כ לתשלום	כולל מע"מ

התפלגות חיוב בש"ח לפי תעו"ז

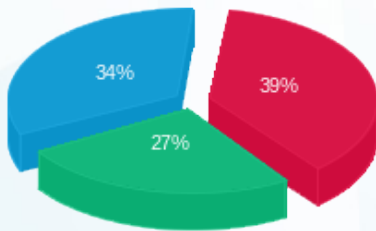

פסגה (70.93 ₪)
 גבע (48.84 ₪)
 שפל (62.97 ₪)

הסטוריית צריכה בקוט"ש

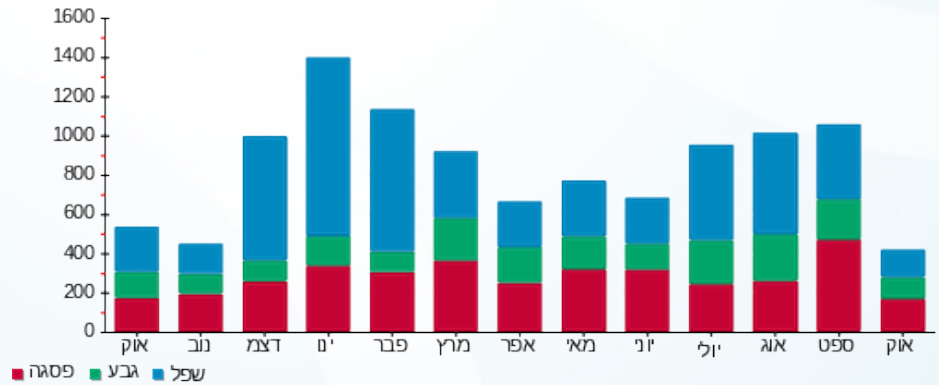

25/10/20 תאריך הפקה:
 21/10/20 תאריך קריאה נוכחית:
 01/10/20 תאריך קריאה קודמת:

שם דייר: פרידמן גמליאלי סיגל ויוסי - 3702B
 שם אתר: קיבוץ להבות חביבה

לקוח/ה נכבד/ה, אנו מתכבדים להגיש את חישוב צריכת החשמל לתקופה 01/10/20 - 21/10/20:

פרידמן גמליאלי סיגל ויוסי - 1 - (0x0)81024530 - 3702B

סוג תעריף	סוג צריכה	קריאה קודמת	קריאה נוכחית	סה"כ צריכה בקוט"ש	מחיר לקוט"ש בא"ג	סה"כ לתשלום
פרטי חשבון עבור תאריכים:		01/10/20	21/10/20			
767		32,401.52	32,979.21	577.70	44.84	259.04 ₪

סה"כ לדייר:

סה"כ	שיא ביקוש
577.70	5.70
259.04 ₪	

תשלום קבוע	תשלום עבור גודל חיבור בKVA (0x0)	סה"כ	מע"מ 17.00%	סה"כ לתשלום	כולל מע"מ
19.97 ₪	0.00 ₪	279.01 ₪	47.43 ₪	326.44 ₪	

התפלגות חיוב בש"ח לפי תעו"ז

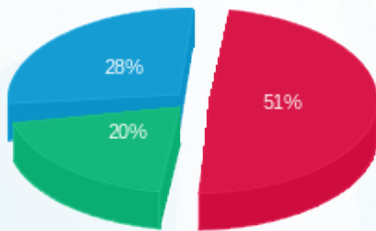

פסגה (132.90 ₪) ■
 גבע (52.57 ₪) ■
 שפל (73.57 ₪) ■

הסטוריית צריכה בקוט"ש

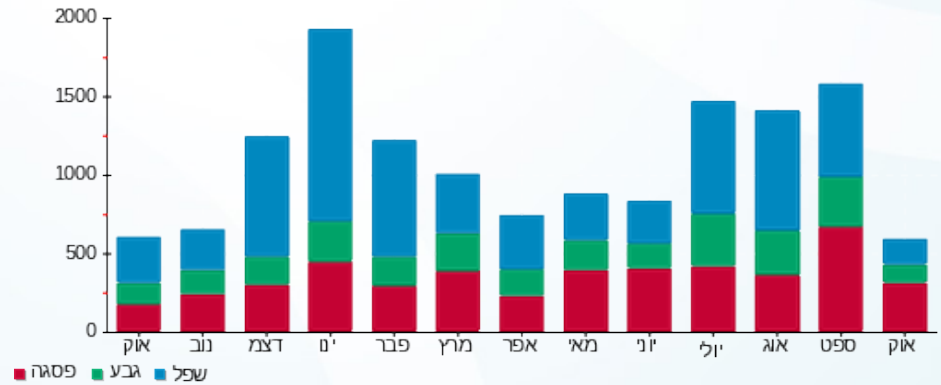

25/10/20 תאריך הפקה:
 21/10/20 תאריך קריאה נוכחית:
 01/10/20 תאריך קריאה קודמת:

שם דייר: פרל גיל וענת - 2382A
 שם אתר: קיבוץ להבות חביבה

לקוח/ה נכבד/ה, אנו מתכבדים להגיש את חישוב צריכת החשמל לתקופה 01/10/20 - 21/10/20:

פרל גיל וענת - 1 - 81025731 (0x0) - 2382A

סוג תעריף	סוג צריכה	קריאה קודמת	קריאה נוכחית	סה"כ צריכה בקוט"ש	מחיר לקוט"ש בא"ג	סה"כ לתשלום
פרטי חשבון עבור תאריכים:		01/10/20	21/10/20			
767		34,499.97	35,368.31	868.34	44.84	389.36 ₪

סה"כ לדייר:

שיא ביקוש	סה"כ
7.04	868.34
	389.36 ₪

19.97 ₪	תשלום קבוע תשלום עבור גודל חיבור בKVA (0x0) סה"כ מע"מ 17.00%
0.00 ₪	
409.33 ₪	
69.59 ₪	
478.92 ₪	סה"כ לתשלום
כולל מע"מ	

התפלגות חיוב בש"ח לפי תעו"ז

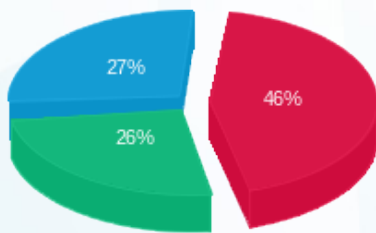

פסגה (₪ 180.97)
 גבע (₪ 101.32)
 שפל (₪ 107.07)

הסטוריית צריכה בקוט"ש

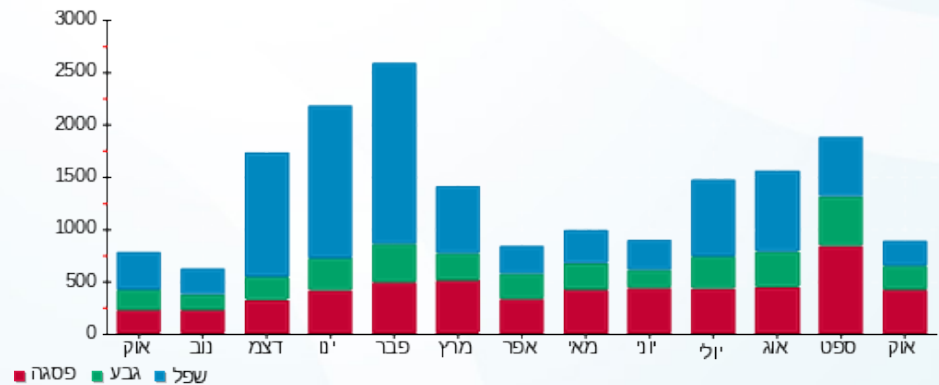

25/10/20 תאריך הפקה:
 21/10/20 תאריך קריאה נוכחית:
 01/10/20 תאריך קריאה קודמת:

שם דייר: פרל דורון ומירי שלו - 2462A
 שם אתר: קיבוץ להבות חביבה

לקוח/ה נכבד/ה, אנו מתכבדים להגיש את חישוב צריכת החשמל לתקופה 01/10/20 - 21/10/20:

פרל דורון ומירי שלו - 1 - 2462A - (0x0)81025780

סוג תעריף	סוג צריכה	קריאה קודמת	קריאה נוכחית	סה"כ צריכה בקוט"ש	מחיר לקוט"ש בא"ג	סה"כ לתשלום
פרטי חשבון עבור תאריכים:		01/10/20	21/10/20			
767		23,643.08	23,953.00	309.93	44.84	138.97 ₪

סה"כ לדייר:

שיא ביקוש	סה"כ
4.83	309.93
	138.97 ₪

19.97 ₪	תשלום קבוע תשלום עבור גודל חיבור בKVA (0x0) סה"כ מע"מ 17.00%	ת.ד. 290
0.00 ₪		
158.94 ₪		
27.02 ₪		
185.96 ₪	סה"כ לתשלום	כולל מע"מ

התפלגות חיוב בש"ח לפי תעו"ז

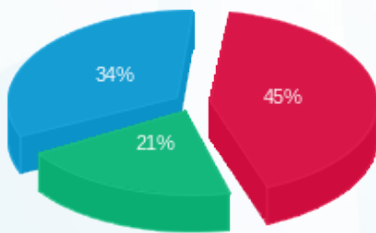

פסגה (62.04 ₪)
 גבע (29.20 ₪)
 שפל (47.73 ₪)

הסטוריית צריכה בקוט"ש

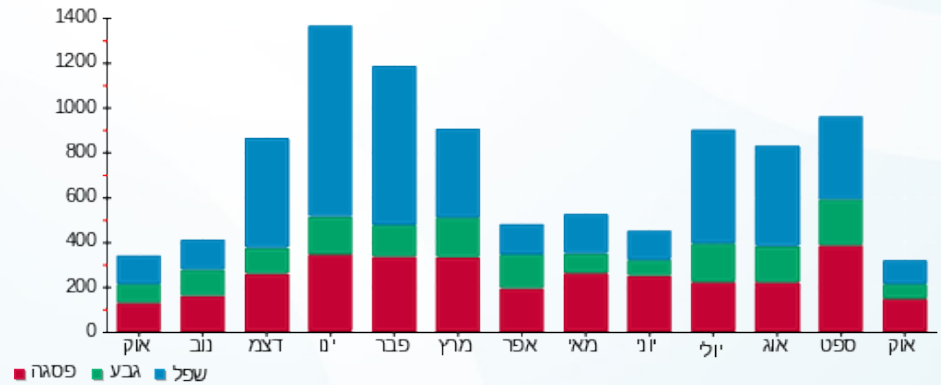

25/10/20 תאריך הפקה:
 21/10/20 תאריך קריאה נוכחית:
 01/10/20 תאריך קריאה קודמת:

שם דייר: פרנקל אסף ומיה - 2732A
 שם אתר: קיבוץ להבות חביבה

לקוח/ה נכבד/ה, אנו מתכבדים להגיש את חישוב צריכת החשמל לתקופה 01/10/20 - 21/10/20:

פרנקל אסף ומיה - 1 - 81025387(0x0) - 2732A

סוג תעריף	סוג צריכה	קריאה קודמת	קריאה נוכחית	סה"כ צריכה בקוט"ש	מחיר לקוט"ש בא"ג	סה"כ לתשלום
פרטי חשבון עבור תאריכים:		01/10/20	21/10/20			
767		61,996.26	62,666.73	670.47	44.84	300.64 ₪

סה"כ לדייר:

שיא ביקוש	סה"כ
4.96	670.47
	300.64 ₪

19.97 ₪	תשלום קבוע תשלום עבור גודל חיבור בKVA (0x0) סה"כ מע"מ 17.00%	ת.ד 17
0.00 ₪		
320.61 ₪		
54.50 ₪		
375.11 ₪	סה"כ לתשלום	כולל מע"מ

התפלגות חיוב בש"ח לפי תעו"ז

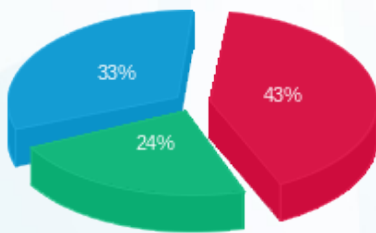

פסגה (130.17 ₪)
 גבע (71.55 ₪)
 שפל (98.92 ₪)

הסטוריית צריכה בקוט"ש

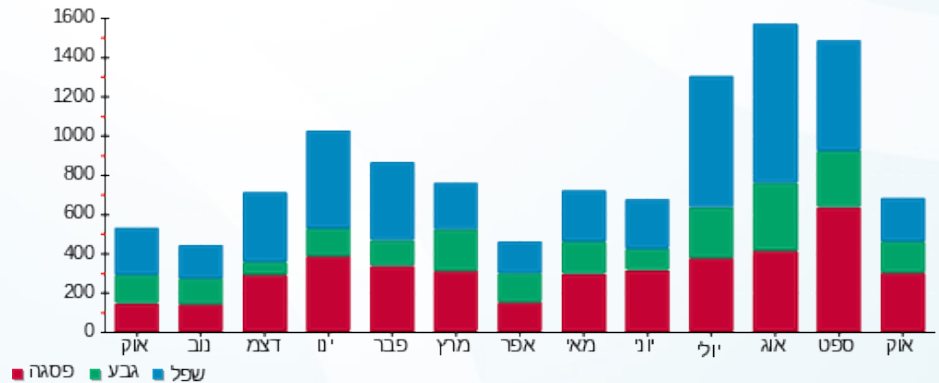

25/10/20 תאריך הפקדה:
 21/10/20 תאריך קריאה נוכחית:
 01/10/20 תאריך קריאה קודמת:

שם דייר: צוק אור ושרן - 2772A
 שם אתר: קיבוץ להבות חביבה

לקוח/ה נכבד/ה, אנו מתכבדים להגיש את חישוב צריכת החשמל לתקופה 01/10/20 - 21/10/20:

צוק אור ושרן - 1 - 81025319(0x0) - 2772A

סוג תעריף	סוג צריכה	קריאה קודמת	קריאה נוכחית	סה"כ צריכה בקוט"ש	מחיר לקוט"ש בא"ג	סה"כ לתשלום
פרטי חשבון עבור תאריכים:		01/10/20	21/10/20			
767		53,109.84	53,728.44	618.60	44.84	277.38 ₪

סה"כ לדייר:

שיא ביקוש	סה"כ
6.30	618.60
	277.38 ₪

19.97 ₪	תשלום קבוע תשלום עבור גודל חיבור בKVA (0x0) סה"כ מע"מ 17.00%	227 ת.ד
0.00 ₪		
297.35 ₪		
50.55 ₪		
347.90 ₪	סה"כ לתשלום	כולל מע"מ

התפלגות חיוב בש"ח לפי תעו"ז

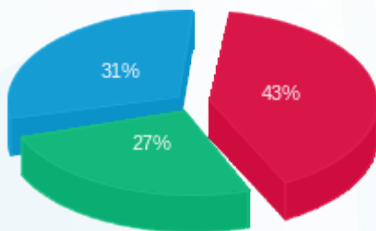

פסגה (118.32 ₪) ■
 גבע (73.53 ₪) ■
 שפל (85.52 ₪) ■

הסטוריית צריכה בקוט"ש

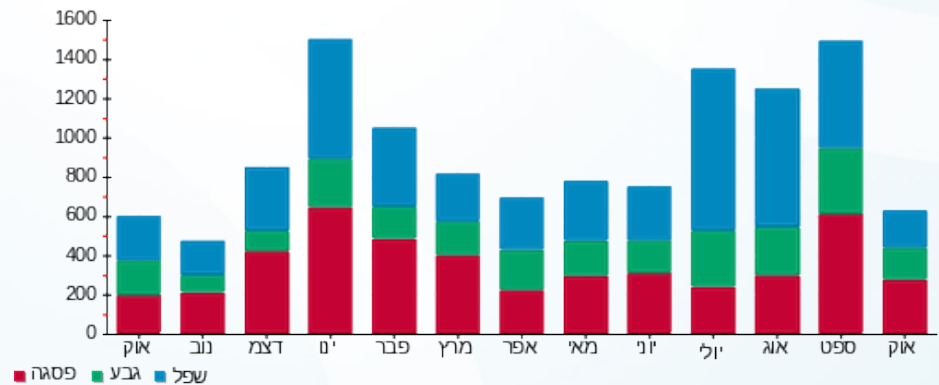

25/10/20 תאריך הפקה:
 21/10/20 תאריך קריאה נוכחית:
 01/10/20 תאריך קריאה קודמת:

שם דייר: צלאל עודד ובינה - 7061A
 שם אתר: קיבוץ להבות חביבה

לקוח/ה נכבד/ה, אנו מתכבדים להגיש את חישוב צריכת החשמל לתקופה 01/10/20 - 21/10/20:

צלאל עודד ובינה - 1 - 81026170(0x0) - 7061A

סוג תעריף	סוג צריכה	קריאה קודמת	קריאה נוכחית	סה"כ צריכה בקוט"ש	מחיר לקוט"ש בא"ג	סה"כ לתשלום
פרטי חשבון עבור תאריכים:		01/10/20	21/10/20			
767		58,715.94	59,322.98	607.04	44.84	272.20 ₪

סה"כ לדייר:

שיא ביקוש	סה"כ
7.51	607.04
	272.20 ₪

19.97 ₪	תשלום קבוע תשלום עבור גודל חיבור בKVA (0x0) סה"כ מע"מ 17.00%	49 ת.ד
0.00 ₪		
292.17 ₪		
49.67 ₪		
341.84 ₪	סה"כ לתשלום	כולל מע"מ

התפלגות חיוב בש"ח לפי תעו"ז

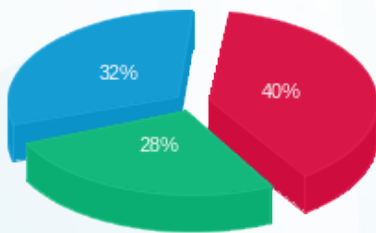

פסגה (110.03 ₪) ■
 גבע (75.00 ₪) ■
 שפל (87.17 ₪) ■

הסטוריית צריכה בקוט"ש

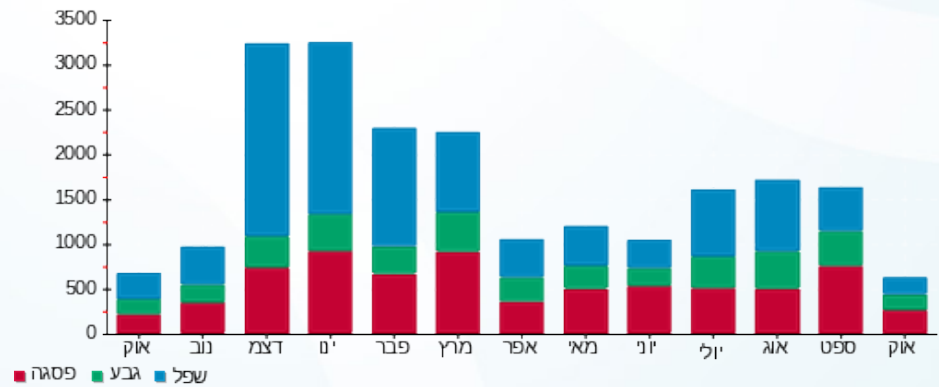

25/10/20 תאריך הפקה:
 21/10/20 תאריך קריאה נוכחית:
 01/10/20 תאריך קריאה קודמת:

שם דייר: צמח גלוצר יואל ודלית - 2661B
 שם אתר: קיבוץ להבות חביבה

לקוח/ה נכבד/ה, אנו מתכבדים להגיש את חישוב צריכת החשמל לתקופה 01/10/20 - 21/10/20:

צמח גלוצר יואל ודלית - 1 - (0x0)81026092 - 2661B

סוג תעריף	סוג צריכה	קריאה קודמת	קריאה נוכחית	סה"כ צריכה בקוט"ש	מחיר לקוט"ש בא"ג	סה"כ לתשלום
פרטי חשבון עבור תאריכים:		01/10/20	21/10/20			
767		106,715.24	107,769.70	1,054.46	44.84	472.82 ₪

סה"כ לדייר:

סה"כ	שיא ביקוש
1,054.46	9.61
472.82 ₪	

ת.ד 358	תשלום קבוע	19.97 ₪
	תשלום עבור גודל חיבור בKVA (0x0)	0.00 ₪
	סה"כ	492.79 ₪
	מע"מ 17.00%	83.77 ₪
כולל מע"מ	סה"כ לתשלום	576.57 ₪

התפלגות חיוב בש"ח לפי תעו"ז

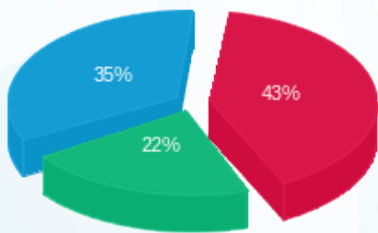

פסגה (202.48 ₪) ■
 גבע (104.42 ₪) ■
 שפל (165.93 ₪) ■

הסטוריית צריכה בקוט"ש

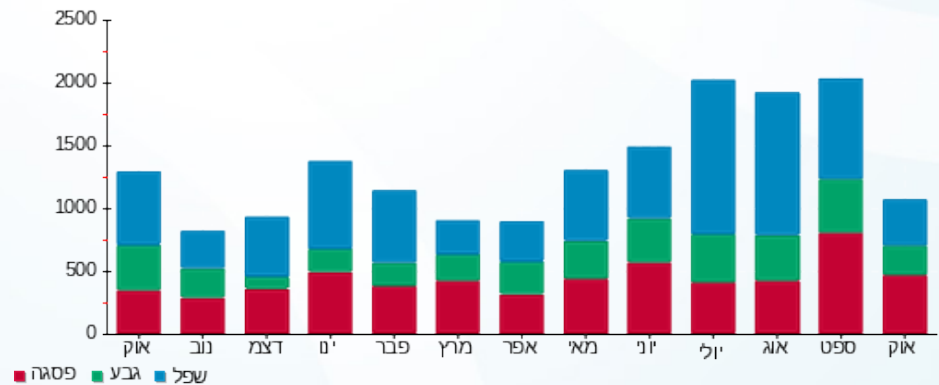

25/10/20 תאריך הפקה:
 21/10/20 תאריך קריאה נוכחית:
 01/10/20 תאריך קריאה קודמת:

שם דייר: קורצברג סילביאן ורויטל - 2461A
 שם אתר: קיבוץ להבות חביבה

לקוח/ה נכבד/ה, אנו מתכבדים להגיש את חישוב צריכת החשמל לתקופה 01/10/20 - 21/10/20:

קורצברג סילביאן ורויטל - 1 - 81025421(0x0) - 2461A

סוג תעריף	סוג צריכה	קריאה קודמת	קריאה נוכחית	סה"כ צריכה בקוט"ש	מחיר לקוט"ש בא"ג	סה"כ לתשלום
פרטי חשבון עבור תאריכים:		01/10/20	21/10/20			
767		58,164.29	58,506.54	342.25	44.84	153.47 ₪

סה"כ לדייר:

שיא ביקוש	סה"כ
5.14	342.25
	153.47 ₪

19.97 ₪	תשלום קבוע תשלום עבור גודל חיבור בKVA (0x0) סה"כ מע"מ 17.00%	ת.ד 27
0.00 ₪		
173.44 ₪		
29.48 ₪		
202.92 ₪	סה"כ לתשלום	כולל מע"מ

התפלגות חיוב בש"ח לפי תעו"ז

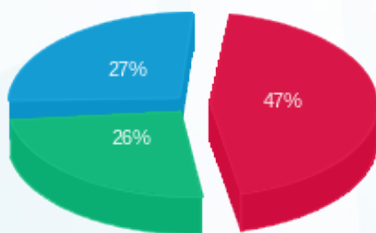

פסגה (72.67 ₪)
 גבע (39.49 ₪)
 שפל (41.30 ₪)

הסטוריית צריכה בקוט"ש

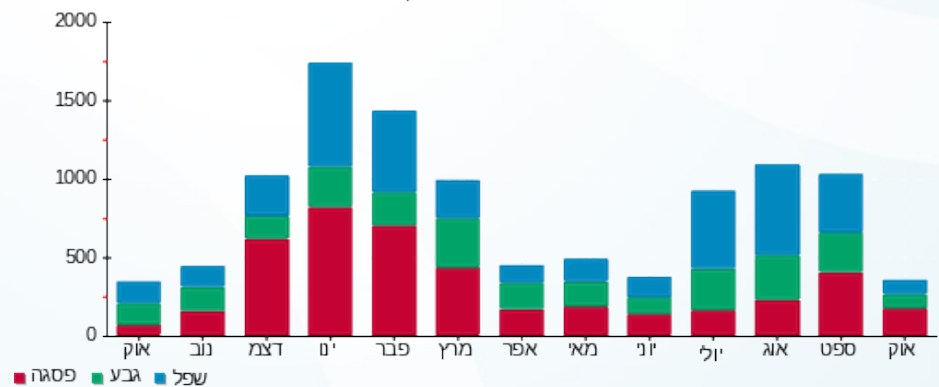

25/10/20 תאריך הפקה:
 21/10/20 תאריך קריאה נוכחית:
 01/10/20 תאריך קריאה קודמת:

שם דייר: קורקס חן ומיכל - 2052B
 שם אתר: קיבוץ להבות חביבה

לקוח/ה נכבד/ה, אנו מתכבדים להגיש את חישוב צריכת החשמל לתקופה 01/10/20 - 21/10/20:

קורקס חן ומיכל - 1 - 81026467(0x0) - 2052B

סוג תעריף	סוג צריכה	קריאה קודמת	קריאה נוכחית	סה"כ צריכה בקוט"ש	מחיר לקוט"ש בא"ג	סה"כ לתשלום
פרטי חשבון עבור תאריכים:		01/10/20	21/10/20			
767		146,667.21	148,388.10	1,720.90	44.84	771.65 ₪

סה"כ לדייר:

שיא ביקוש	סה"כ
11.55	1,720.90
	771.65 ₪

ת.ד	תשלום קבוע	תשלום עבור גודל חיבור בKVA (0x0)	סה"כ	מע"מ 17.00%	סה"כ לתשלום
47	19.97 ₪	0.00 ₪	791.62 ₪	134.58 ₪	926.20 ₪
כולל מע"מ					

התפלגות חיוב בש"ח לפי תעו"ז

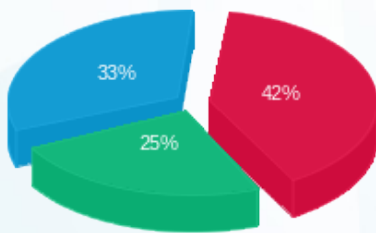

פסגה (₪ 322.93)
 גבע (₪ 193.27)
 שפל (₪ 255.46)

הסטוריית צריכה בקוט"ש

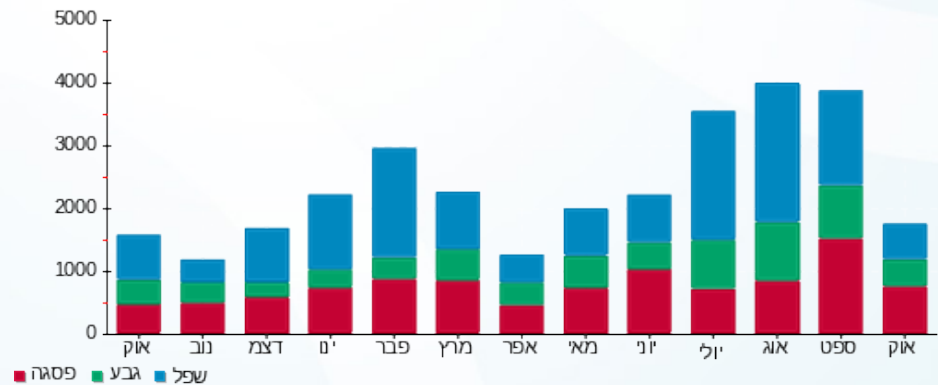

25/10/20 תאריך הפקה:
 21/10/20 תאריך קריאה נוכחית:
 01/10/20 תאריך קריאה קודמת:

שם דייר: קסאס ריקארדו - 3251K
 שם אתר: קיבוץ להבות חביבה

לקוח/ה נכבד/ה, אנו מתכבדים להגיש את חישוב צריכת החשמל לתקופה 01/10/20 - 21/10/20:

קסאס ריקארדו - 1 - (0x0)81026359 - 3251K

סוג תעריף	סוג צריכה	קריאה קודמת	קריאה נוכחית	סה"כ צריכה בקוט"ש	מחיר לקוט"ש בא"ג	סה"כ לתשלום
פרטי חשבון עבור תאריכים:		01/10/20	21/10/20			
767		14,438.76	14,510.46	71.71	44.84	32.15 ₪

סה"כ לדייר:

שיא ביקוש	סה"כ
2.74	71.71
	32.15 ₪

ת.ד 408	תשלום קבוע	19.97 ₪
	תשלום עבור גודל חיבור בKVA (0x0)	0.00 ₪
	סה"כ	52.12 ₪
	מע"מ 17.00%	8.86 ₪
כולל מע"מ	סה"כ לתשלום	60.98 ₪

התפלגות חיוב בש"ח לפי תעו"ז

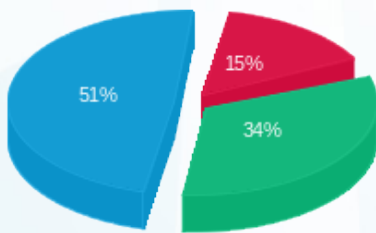

פסגה (4.92 ₪)
 גבע (10.87 ₪)
 שפל (16.36 ₪)

הסטוריית צריכה בקוט"ש

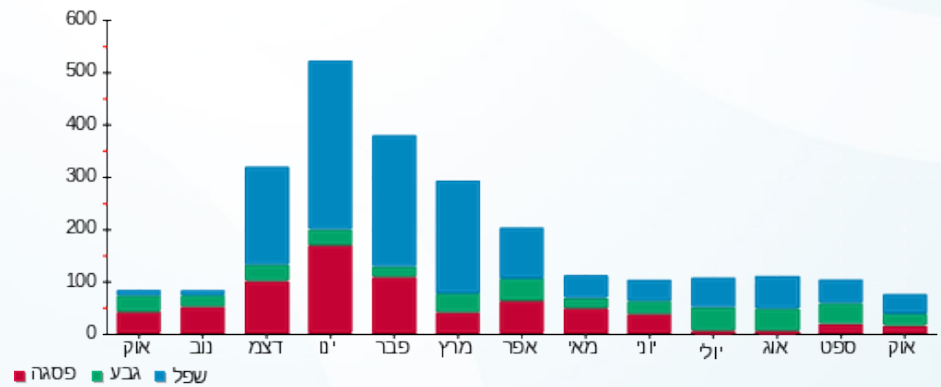

25/10/20 תאריך הפקה:
 21/10/20 תאריך קריאה נוכחית:
 01/10/20 תאריך קריאה קודמת:

שם דייר: קציר אביחי ועירית - 2181K
 שם אתר: קיבוץ להבות חביבה

לקוח/ה נכבד/ה, אנו מתכבדים להגיש את חישוב צריכת החשמל לתקופה 01/10/20 - 21/10/20:

קציר אביחי ועירית - 1 - 81026117 (0x0) - 2181K

סוג תעריף	סוג צריכה	קריאה קודמת	קריאה נוכחית	סה"כ צריכה בקוט"ש	מחיר לקוט"ש בא"ג	סה"כ לתשלום
פרטי חשבון עבור תאריכים:		01/10/20	21/10/20			
767		85,387.80	86,195.84	808.04	44.84	362.32 ₪

סה"כ לדייר:

סה"כ	שיא ביקוש
808.04	8.56
362.32 ₪	

ת.ד 292	תשלום קבוע	19.97 ₪
	תשלום עבור גודל חיבור בKVA (0x0)	0.00 ₪
	סה"כ	382.29 ₪
	מע"מ 17.00%	64.99 ₪
כולל מע"מ	סה"כ לתשלום	447.28 ₪

התפלגות חיוב בש"ח לפי תעו"ז

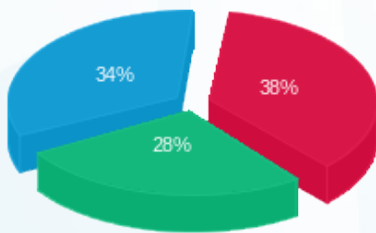

פסגה (136.45 ₪) ■
 גבע (102.11 ₪) ■
 שפל (123.76 ₪) ■

הסטוריית צריכה בקוט"ש

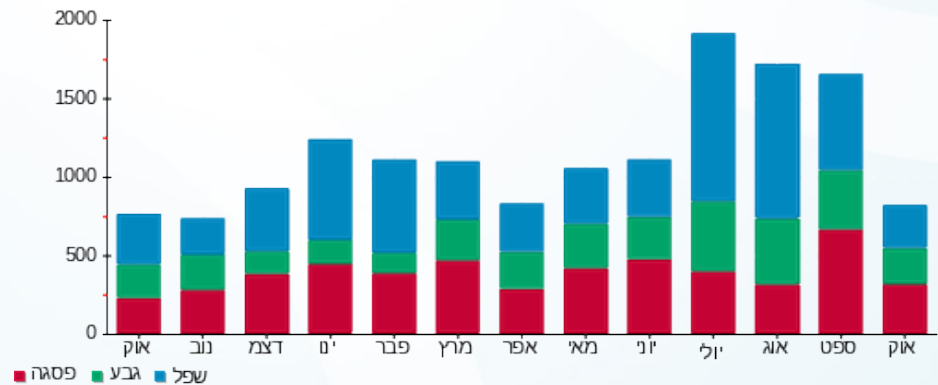

25/10/20 תאריך הפקה:
 21/10/20 תאריך קריאה נוכחית:
 01/10/20 תאריך קריאה קודמת:

שם דייר: קרבול אורי ובתיה - 3192K
 שם אתר: קיבוץ להבות חביבה

לקוח/ה נכבד/ה, אנו מתכבדים להגיש את חישוב צריכת החשמל לתקופה 01/10/20 - 21/10/20:

קרבול אורי ובתיה - 1 - 3192K - (0x0)81026415

סוג תעריף	סוג צריכה	קריאה קודמת	קריאה נוכחית	סה"כ צריכה בקוט"ש	מחיר לקוט"ש בא"ג	סה"כ לתשלום
פרטי חשבון עבור תאריכים:		01/10/20	21/10/20			
757		76,690.76	77,200.34	509.58	44.84	228.49 ₪

סה"כ לדייר:

שיא ביקוש	סה"כ
4.92	509.58
	228.49 ₪

18.78 ₪	תשלום קבוע תשלום עבור גודל חיבור בKVA (0x0) סה"כ מע"מ 17.00%	352 ת.ד
0.00 ₪		
247.27 ₪		
42.04 ₪		
289.31 ₪	סה"כ לתשלום	כולל מע"מ

התפלגות חיוב בש"ח לפי תעו"ז

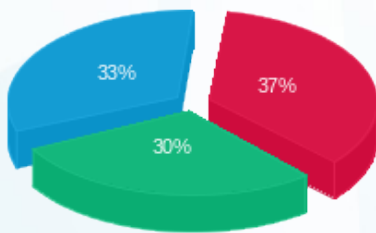

פסגה (₪ 83.74) ■
 גבע (₪ 68.74) ■
 שפל (₪ 76.01) ■

הסטוריית צריכה בקוט"ש

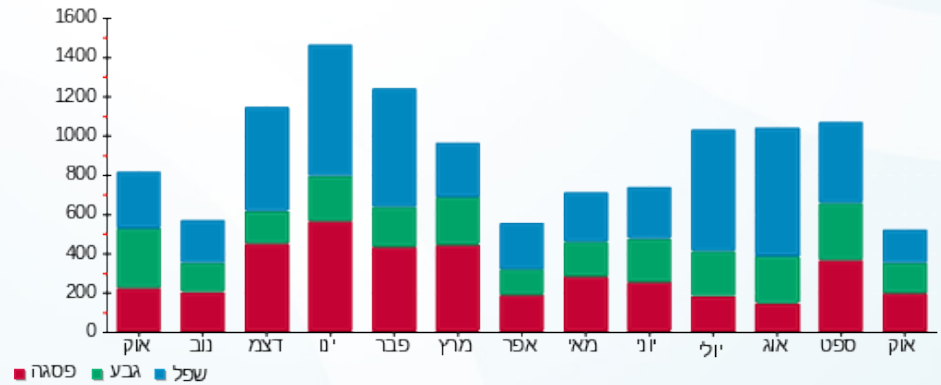

25/10/20 תאריך הפקה:
 21/10/20 תאריך קריאה נוכחית:
 01/10/20 תאריך קריאה קודמת:

שם דייר: קרבלי יניב וענבל - 3641B
 שם אתר: קיבוץ להבות חביבה

לקוח/ה נכבד/ה, אנו מתכבדים להגיש את חישוב צריכת החשמל לתקופה 01/10/20 - 21/10/20:

קרבלי יניב וענבל - 1 - 81024438 (0x0) - 3641B

סוג תעריף	סוג צריכה	קריאה קודמת	קריאה נוכחית	סה"כ צריכה בקוט"ש	מחיר לקוט"ש בא"ג	סה"כ לתשלום
פרטי חשבון עבור תאריכים:		01/10/20	21/10/20			
767		100,586.80	101,269.81	683.01	44.84	306.26 ₪

סה"כ לדייר:

שיא ביקוש	סה"כ
6.31	683.01
	306.26 ₪

19.97 ₪	תשלום קבוע תשלום עבור גודל חיבור בKVA (0x0) סה"כ מע"מ 17.00%	ת.ד 275
0.00 ₪		
326.23 ₪		
55.46 ₪		
381.69 ₪	סה"כ לתשלום	כולל מע"מ

התפלגות חיוב בש"ח לפי תעו"ז

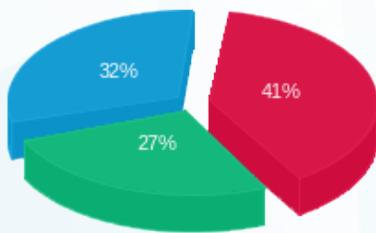

פסגה (125.77 ₪) ■
 גבע (83.76 ₪) ■
 שפל (96.73 ₪) ■

הסטוריית צריכה בקוט"ש

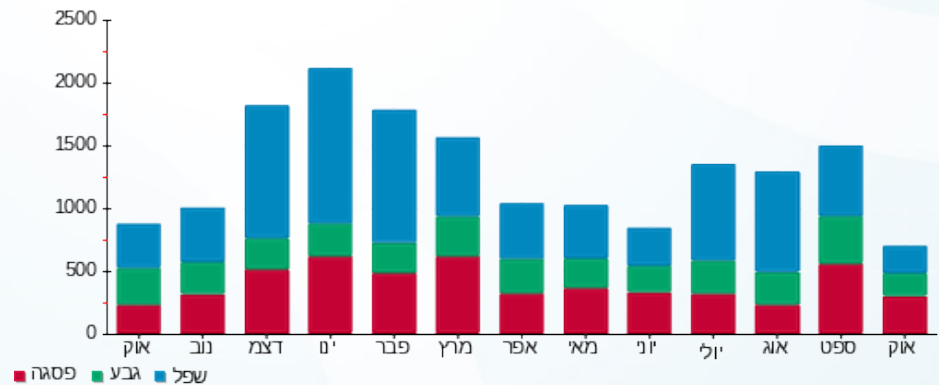



25/10/20

תאריך הפקה:

שם דייר: קתאלי נדב - 2432A

21/10/20

תאריך קריאה נוכח:

שם אתר: קיבוץ להבות חביבה

01/10/20

תאריך קריאה קודמת:

לקוח/ה נכבד/ה, אנו מתכבדים להגיש את חישוב צריכת החשמל לתקופה 01/10/20 - 21/10/20:

קתאלי נדב - 1 - (0x0)81025945 - 2432A

סוג תעריף	סוג צריכה	קריאה קודמת	קריאה נוכחית	סה"כ צריכה בקוט"ש	מחיר לקוט"ש בא"ג	סה"כ לתשלום
פרטי חשבון עבור תאריכים:		01/10/20	21/10/20			
767		73,889.52	74,520.23	630.70	44.84	282.81 ₪

סה"כ לדייר:

שיא ביקוש	סה"כ
7.98	630.70
	282.81 ₪

ת.ד 20	תשלום קבוע	תשלום עבור גודל חיבור בKVA (0x0)	סה"כ	מע"מ 17.00%	סה"כ לתשלום	כולל מע"מ
	19.97 ₪	0.00 ₪	302.78 ₪	51.47 ₪	354.25 ₪	

התפלגות חיוב בש"ח לפי תעו"ז

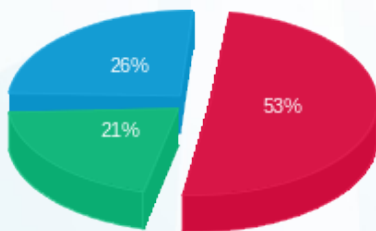

- פסגה (149.85 ₪)
- גבע (59.69 ₪)
- שפל (73.26 ₪)

הסטוריית צריכה בקוט"ש

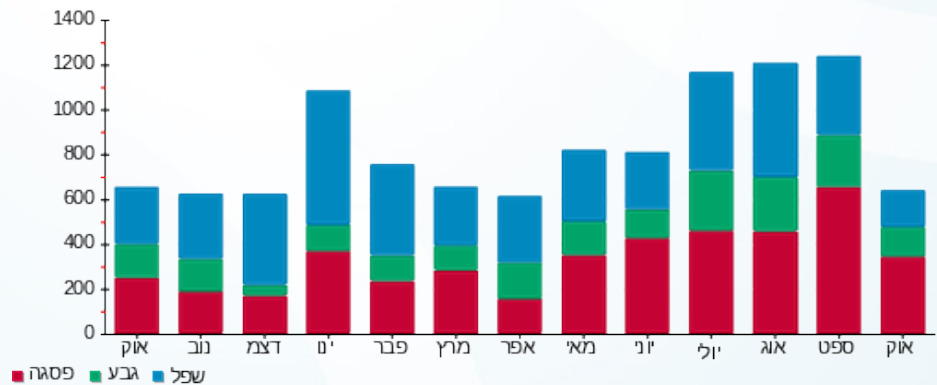

25/10/20 תאריך הפקה:
 21/10/20 תאריך קריאה נוכחית:
 01/10/20 תאריך קריאה קודמת:

שם דייר: ראובן אורן וסיון - 2221B
 שם אתר: קיבוץ להבות חביבה

לקוח/ה נכבד/ה, אנו מתכבדים להגיש את חישוב צריכת החשמל לתקופה 01/10/20 - 21/10/20:

ראובן אורן וסיון - 1 - 81024662(0x0) - 2221B

סוג תעריף	סוג צריכה	קריאה קודמת	קריאה נוכחית	סה"כ צריכה בקוט"ש	מחיר לקוט"ש בא"ג	סה"כ לתשלום
פרטי חשבון עבור תאריכים:		01/10/20	21/10/20			
767		102,550.88	103,416.50	865.62	44.84	388.14 ₪

סה"כ לדייר:

שיא ביקוש	סה"כ
10.10	865.62
	388.14 ₪

19.97 ₪	תשלום קבוע תשלום עבור גודל חיבור בKVA (0x0) סה"כ מע"מ 17.00%	ת.ד 421
0.00 ₪		
408.11 ₪		
69.38 ₪		
477.49 ₪	סה"כ לתשלום	כולל מע"מ

התפלגות חיוב בש"ח לפי תעו"ז

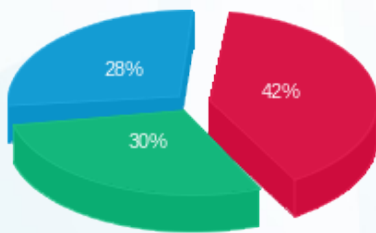

פסגה (₪ 161.88) ■
 גבע (₪ 116.26) ■
 שפל (₪ 110.00) ■

הסטוריית צריכה בקוט"ש

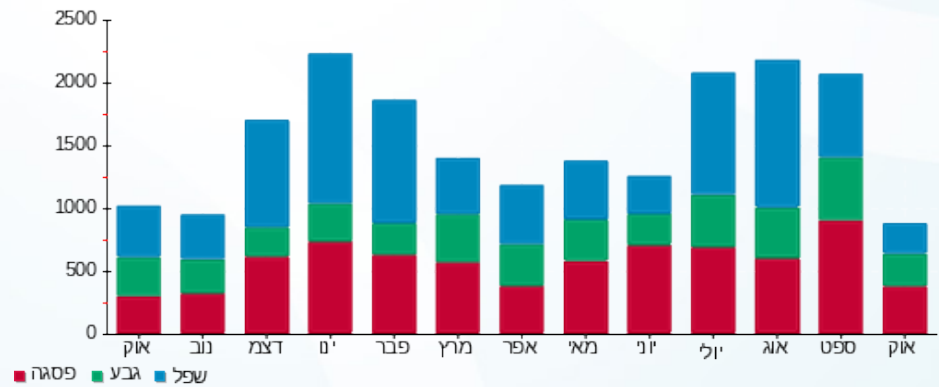

25/10/20 תאריך הפקה:
 21/10/20 תאריך קריאה נוכחית:
 01/10/20 תאריך קריאה קודמת:

שם דייר: רבן יוני ומורן - 2411A
 שם אתר: קיבוץ להבות חביבה

לקוח/ה נכבד/ה, אנו מתכבדים להגיש את חישוב צריכת החשמל לתקופה 01/10/20 - 21/10/20:

רבן יוני ומורן - 1 - 81025321 (0x0) - 2411A

סוג תעריף	סוג צריכה	קריאה קודמת	קריאה נוכחית	סה"כ צריכה בקוט"ש	מחיר לקוט"ש בא"ג	סה"כ לתשלום
פרטי חשבון עבור תאריכים:		01/10/20	21/10/20			
767		24,728.70	25,510.94	782.23	44.84	350.75 ₪

סה"כ לדייר:

סה"כ	שיא ביקוש
782.23	9.46
350.75 ₪	

19.97 ₪	תשלום קבוע תשלום עבור גודל חיבור בKVA (0x0) סה"כ מע"מ 17.00%	
0.00 ₪		
370.72 ₪		
63.02 ₪		
433.75 ₪	סה"כ לתשלום	כולל מע"מ

התפלגות חיוב בש"ח לפי תעו"ז

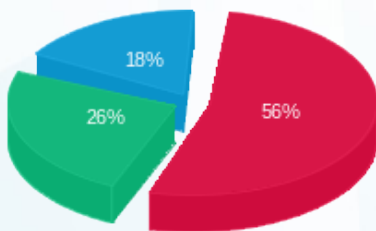

פסגה (₪ 196.87)
 גבע (₪ 90.90)
 שפל (₪ 62.98)

הסטוריית צריכה בקוט"ש

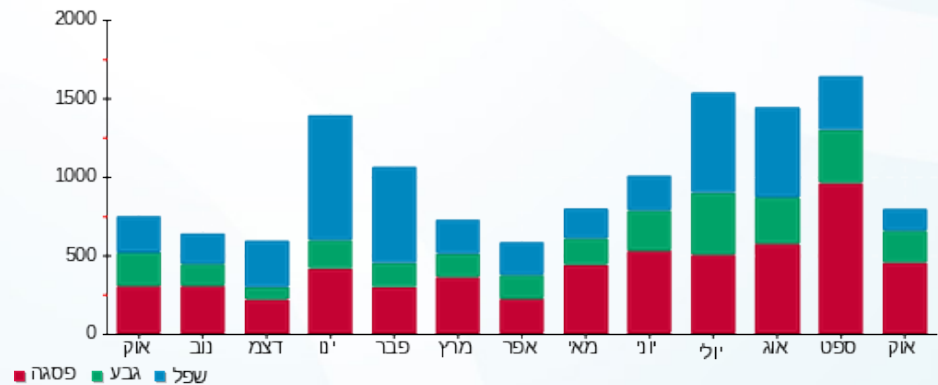

25/10/20 תאריך הפקה:
 21/10/20 תאריך קריאה נוכחית:
 01/10/20 תאריך קריאה קודמת:

שם דייר: רובינשטיין טל - 2091B
 שם אתר: קיבוץ להבות חביבה

לקוח/ה נכבד/ה, אנו מתכבדים להגיש את חישוב צריכת החשמל לתקופה 01/10/20 - 21/10/20:

רובינשטיין טל - 1 - 81024609 (0x0) - 2091B

סוג תעריף	סוג צריכה	קריאה קודמת	קריאה נוכחית	סה"כ צריכה בקוט"ש	מחיר לקוט"ש בא"ג	סה"כ לתשלום
פרטי חשבון עבור תאריכים:		01/10/20	21/10/20			
767		22,873.52	23,231.58	358.06	44.84	160.55 ₪

סה"כ לדייר:

שיא ביקוש	סה"כ
4.10	358.06
	160.55 ₪

ת.ד	תשלום קבוע	תשלום עבור גודל חיבור בKVA (0x0)	סה"כ	מע"מ 17.00%	סה"כ לתשלום
22	19.97 ₪	0.00 ₪	180.52 ₪	30.69 ₪	211.21 ₪
כולל מע"מ					

התפלגות חיוב בש"ח לפי תעו"ז

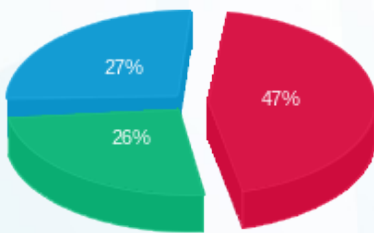

פסגה (75.28 ₪)
 גבע (41.89 ₪)
 שפל (43.39 ₪)

הסטוריית צריכה בקוט"ש

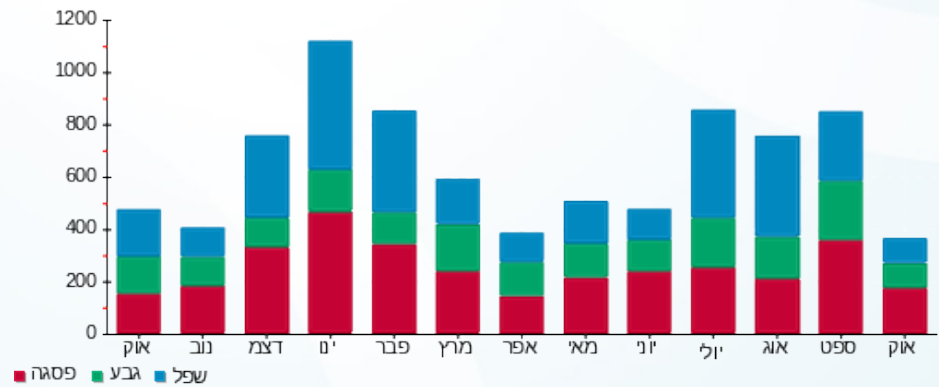

25/10/20 תאריך הפקדה:
 21/10/20 תאריך קריאה נוכחית:
 01/10/20 תאריך קריאה קודמת:

שם דייר: רובינשטיין ראובן ואהובה - 3212K
 שם אתר: קיבוץ להבות חביבה

לקוח/ה נכבד/ה, אנו מתכבדים להגיש את חישוב צריכת החשמל לתקופה 01/10/20 - 21/10/20:

רובינשטיין ראובן ואהובה - 1 - 81026095 (0x0) - 3212K

סוג תעריף	סוג צריכה	קריאה קודמת	קריאה נוכחית	סה"כ צריכה בקוט"ש	מחיר לקוט"ש בא"ג	סה"כ לתשלום
פרטי חשבון עבור תאריכים:		01/10/20	21/10/20			
767		53,134.80	53,697.60	562.80	44.84	252.36 ₪

סה"כ לדייר:

שיא ביקוש	סה"כ
4.59	562.80
	252.36 ₪

19.97 ₪	תשלום קבוע תשלום עבור גודל חיבור בKVA (0x0) סה"כ מע"מ 17.00%	ת.ד 335
0.00 ₪		
272.33 ₪		
46.30 ₪		
318.63 ₪	סה"כ לתשלום	כולל מע"מ

התפלגות חיוב בש"ח לפי תעו"ז

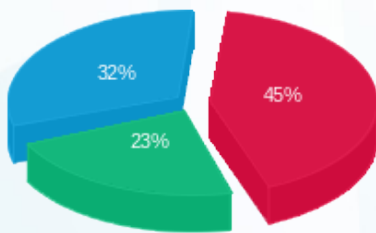

פסגה (112.51 ₪)
 גבע (58.49 ₪)
 שפל (81.36 ₪)

הסטוריית צריכה בקוט"ש

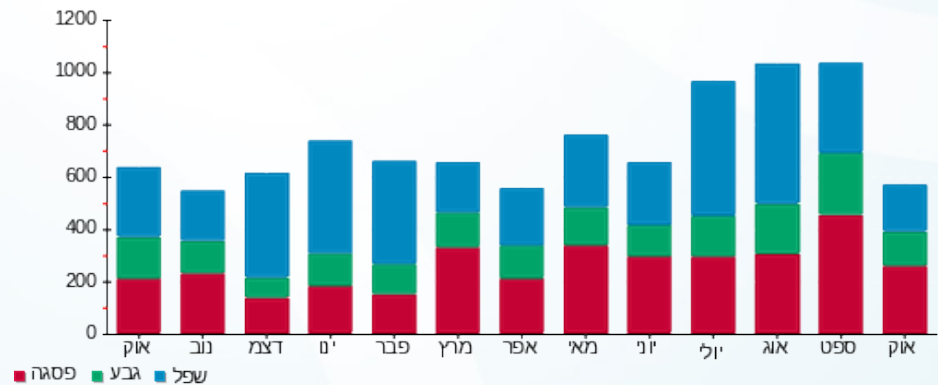

25/10/20 תאריך הפקה:
 21/10/20 תאריך קריאה נוכחית:
 01/10/20 תאריך קריאה קודמת:

שם דייר: רובינשטיין שני - 3582B
 שם אתר: קיבוץ להבות חביבה

לקוח/ה נכבד/ה, אנו מתכבדים להגיש את חישוב צריכת החשמל לתקופה 01/10/20 - 21/10/20:

רובינשטיין שני - 1 - 01x081025304 - 3582B

סוג תעריף	סוג צריכה	קריאה קודמת	קריאה נוכחית	סה"כ צריכה בקוט"ש	מחיר לקוט"ש בא"ג	סה"כ לתשלום
פרטי חשבון עבור תאריכים:		01/10/20	21/10/20			
767		70,437.10	71,134.14	697.03	44.84	312.55 ₪

סה"כ לדייר:

שיא ביקוש	סה"כ
8.89	697.03
	312.55 ₪

19.97 ₪	תשלום קבוע תשלום עבור גודל חיבור בKVA (0x0) סה"כ מע"מ 17.00%	ת.ד 342
0.00 ₪		
332.52 ₪		
56.53 ₪		
389.05 ₪	סה"כ לתשלום	כולל מע"מ

התפלגות חיוב בש"ח לפי תעו"ז

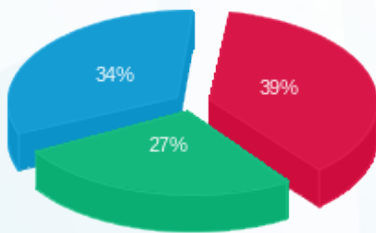

פסגה (121.02 ₪) ■
 גבע (85.87 ₪) ■
 שפל (105.65 ₪) ■

הסטוריית צריכה בקוט"ש

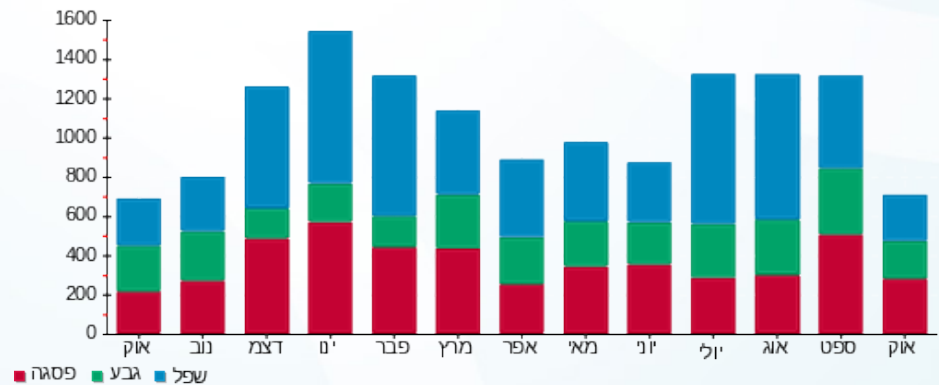

25/10/20 תאריך הפקה:
 21/10/20 תאריך קריאה נוכחית:
 01/10/20 תאריך קריאה קודמת:

שם דייר: רייס עידו וחגית - 2822A
 שם אתר: קיבוץ להבות חביבה

לקוח/ה נכבד/ה, אנו מתכבדים להגיש את חישוב צריכת החשמל לתקופה 01/10/20 - 21/10/20:

רייס עידו וחגית - 1 - (0x0)81023600 - 2822A

סוג תעריף	סוג צריכה	קריאה קודמת	קריאה נוכחית	סה"כ צריכה בקוט"ש	מחיר לקוט"ש בא"ג	סה"כ לתשלום
פרטי חשבון עבור תאריכים:		01/10/20	21/10/20			
767		14,231.44	14,525.88	294.44	44.84	132.03 ₪

סה"כ לדייר:

סה"כ	שיא ביקוש
294.44	3.53
132.03 ₪	

19.97 ₪	תשלום קבוע תשלום עבור גודל חיבור בKVA (0x0) סה"כ מע"מ 17.00%	כולל מע"מ
0.00 ₪		
152.00 ₪		
25.84 ₪		
177.83 ₪	סה"כ לתשלום	

התפלגות חיוב בש"ח לפי תעו"ז

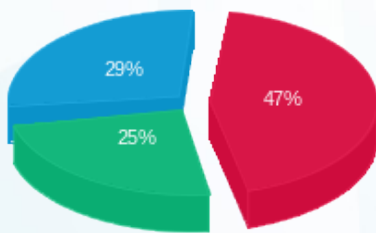

פסגה (₪ 61.52) ■
 גבע (₪ 32.81) ■
 שפל (₪ 37.70) ■

הסטוריית צריכה בקוט"ש

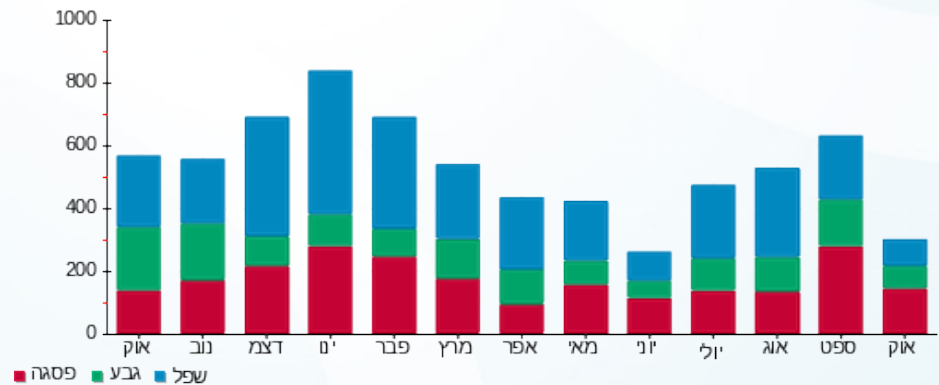



25/10/20

תאריך הפקדה:

שם דייר: שדה אבנר - 3482K

21/10/20

תאריך קריאה נוכחית:

שם אתר: קיבוץ להבות חביבה

01/10/20

תאריך קריאה קודמת:

לקוח/ה נכבד/ה, אנו מתכבדים להגיש את חישוב צריכת החשמל לתקופה 01/10/20 - 21/10/20:

שדה אבנר - 1 - 81026448 (0x0) - 3482K

סוג תעריף	סוג צריכה	קריאה קודמת	קריאה נוכחית	סה"כ צריכה בקוט"ש	מחיר לקוט"ש בא"ג	סה"כ לתשלום
		01/10/20	21/10/20			
777	פסגה	6,499.75	6,558.09	58.34	45.44	26.51 ₪
778	גבע	4,237.41	4,278.34	40.93	37.65	15.41 ₪
779	שפל	15,934.40	16,011.10	76.70	31.07	23.83 ₪

סה"כ לדייר:

פסגה	גבע	שפל	סה"כ	שיא ביקוש
58.34	40.93	76.70	175.97	3.79
26.51 ₪	15.41 ₪	23.83 ₪	65.75 ₪	

סה"כ צריכה

סה"כ לתשלום

287 ת.ד.	תשלום קבוע	36.10 ₪
	תשלום עבור גודל חיבור בKVA (0x0)	0.00 ₪
	סה"כ	101.85 ₪
	מע"מ 17.00%	17.31 ₪
כולל מע"מ	סה"כ לתשלום	119.16 ₪

התפלגות חיוב בש"ח לפי תעו"ז

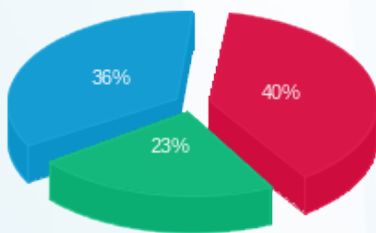

פסגה (26.51 ₪)
גבע (15.41 ₪)
שפל (23.83 ₪)

הסטוריית צריכה בקוט"ש

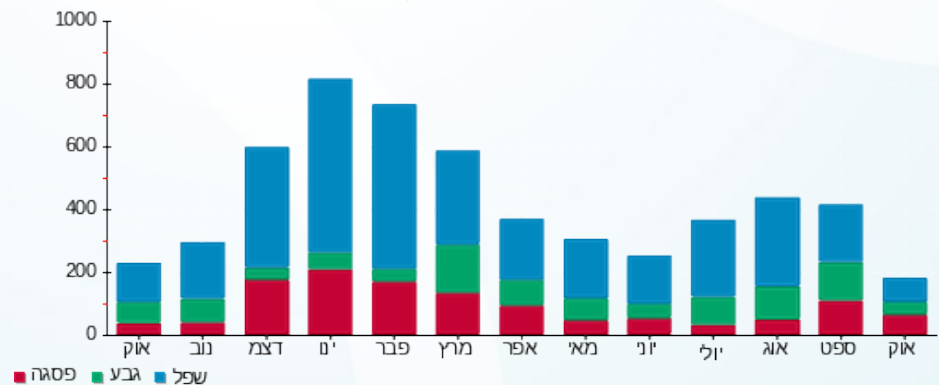

פסגה גבע שפל





25/10/20 תאריך הפקה:
 21/10/20 תאריך קריאה נוכחית:
 01/10/20 תאריך קריאה קודמת:

שם דייר: שדה אריאל - 3461K
 שם אתר: קיבוץ להבות חביבה

לקוח/ה נכבד/ה, אנו מתכבדים להגיש את חישוב צריכת החשמל לתקופה 01/10/20 - 21/10/20:

שדה אריאל - 1 - (0x0)81024567 - 3461K

סוג תעריף	סוג צריכה	קריאה קודמת	קריאה נוכחית	סה"כ צריכה בקוט"ש	מחיר לקוט"ש בא"ג	סה"כ לתשלום
פרטי חשבון עבור תאריכים:						
777	פסגה	01/10/20	21/10/20	5,400.19	45.44	12.11 ₪
778	גבע	4,357.94	4,380.11	22.16	37.65	8.34 ₪
779	שפל	18,401.90	18,512.41	110.51	31.07	34.34 ₪

סה"כ לדייר:

פסגה	גבע	שפל	סה"כ	שיא ביקוש
26.66	22.16	110.51	159.33	2.97
12.11 ₪	8.34 ₪	34.34 ₪	54.79 ₪	

סה"כ צריכה
 סה"כ לתשלום

ת.ד. 366	תשלום קבוע	12.11 ₪	36.10 ₪
	תשלום עבור גודל חיבור בKVA (0x0)	0.00 ₪	0.00 ₪
	סה"כ	90.89 ₪	90.89 ₪
	מע"מ 17.00%	15.45 ₪	15.45 ₪
כולל מע"מ	סה"כ לתשלום	106.34 ₪	106.34 ₪

התפלגות חיוב בש"ח לפי תעו"ז

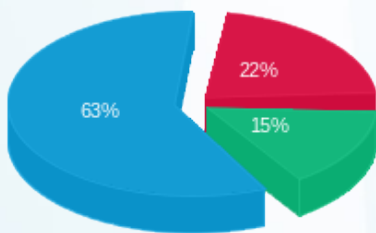

פסגה (12.11 ₪)
 גבע (8.34 ₪)
 שפל (34.34 ₪)

הסטוריית צריכה בקוט"ש

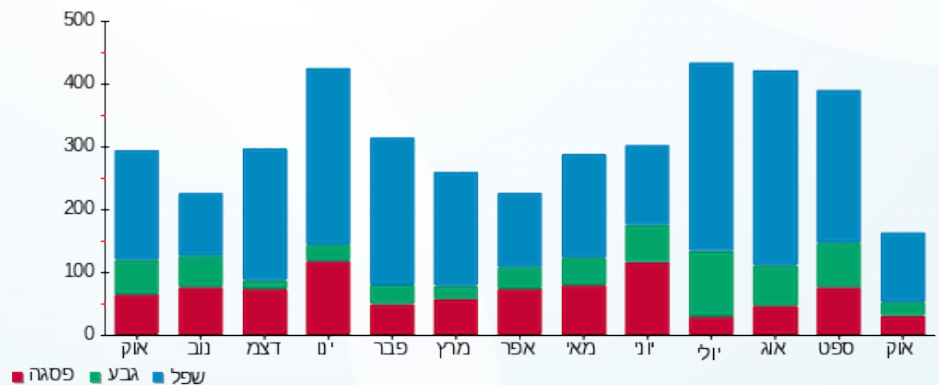

25/10/20 תאריך הפקה:
 21/10/20 תאריך קריאה נוכחית:
 01/10/20 תאריך קריאה קודמת:

שם דייר: שדה מיכאל וציפורה - 3123K
 שם אתר: קיבוץ להבות חביבה

לקוח/ה נכבד/ה, אנו מתכבדים להגיש את חישוב צריכת החשמל לתקופה 01/10/20 - 21/10/20:

שדה מיכאל וציפורה - 1 - 81026013 (0x0) - 3123K

סוג תעריף	סוג צריכה	קריאה קודמת	קריאה נוכחית	סה"כ צריכה בקוט"ש	מחיר לקוט"ש בא"ג	סה"כ לתשלום
פרטי חשבון עבור תאריכים:						
777	פסגה	01/10/20	21/10/20	207.66	45.44	94.36 ₪
778	גבע	13,527.91	13,639.24	111.33	37.65	41.92 ₪
779	שפל	27,365.04	27,482.21	117.17	31.07	36.41 ₪

סה"כ לדייר:

פסגה	גבע	שפל	סה"כ	שיא ביקוש
207.66	111.33	117.17	436.16	4.05
94.36 ₪	41.92 ₪	36.41 ₪	172.68 ₪	

סה"כ צריכה
 סה"כ לתשלום

368 ת.ד.	תשלום קבוע	36.10 ₪
	תשלום עבור גודל חיבור בKVA (0x0)	0.00 ₪
	סה"כ	208.78 ₪
	מע"מ 17.00%	35.49 ₪
כולל מע"מ	סה"כ לתשלום	244.27 ₪

התפלגות חיוב בש"ח לפי תעו"ז

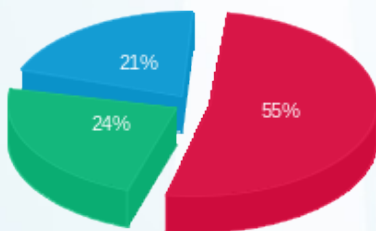

פסגה (94.36 ₪) - 21%
 גבע (41.92 ₪) - 24%
 שפל (36.41 ₪) - 55%

הסטוריית צריכה בקוט"ש

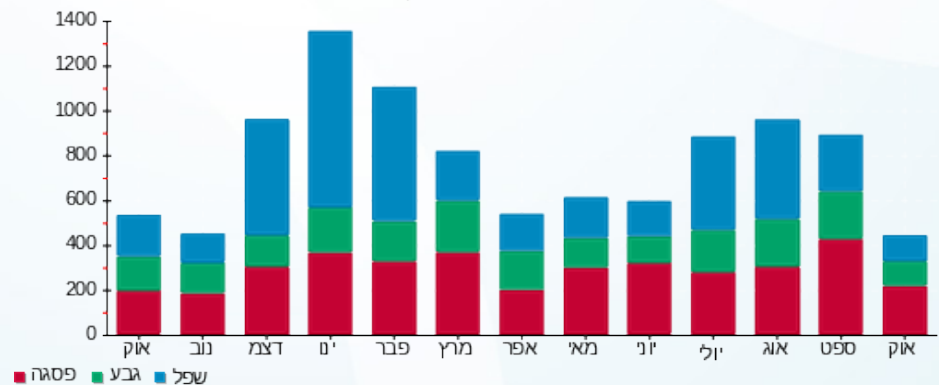

25/10/20 תאריך הפקה:
 21/10/20 תאריך קריאה נוכחית:
 01/10/20 תאריך קריאה קודמת:

שם דייר: שדל אילן ומליסה - 2452A
 שם אתר: קיבוץ להבות חביבה

לקוח/ה נכבד/ה, אנו מתכבדים להגיש את חישוב צריכת החשמל לתקופה 01/10/20 - 21/10/20:

שדל אילן ומליסה - 1 - 81025797 (0x0) - 2452A

סוג תעריף	סוג צריכה	קריאה קודמת	קריאה נוכחית	סה"כ צריכה בקוט"ש	מחיר לקוט"ש בא"ג	סה"כ לתשלום
פרטי חשבון עבור תאריכים:		01/10/20	21/10/20			
767		63,103.64	63,631.54	527.90	44.84	236.71 ₪

סה"כ לדייר:

סה"כ	שיא ביקוש
527.90	6.35
236.71 ₪	

ת.ד 9	תשלום קבוע	סה"כ לתשלום
	19.97 ₪	
	0.00 ₪	
	256.68 ₪	
	43.64 ₪	
כולל מע"מ	300.32 ₪	

תשלום עבור גודל חיבור בKVA (0x0)
 סה"כ מע"מ 17.00%

התפלגות חיוב בש"ח לפי תעו"ז

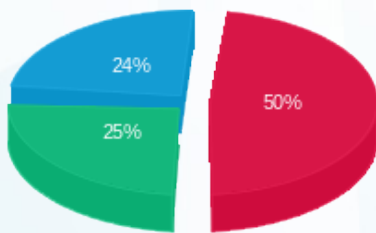

פסגה (118.92 ₪)
 גבע (60.009 ₪)
 שפל (57.78 ₪)

הסטוריית צריכה בקוט"ש

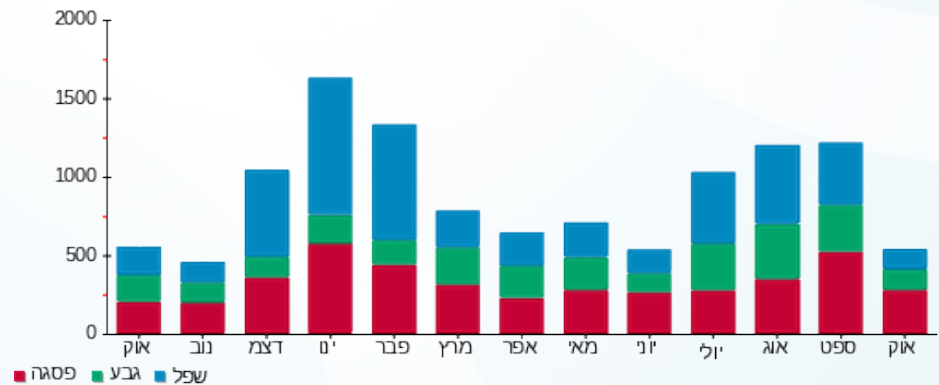

25/10/20 תאריך הפקה:
 21/10/20 תאריך קריאה נוכחית:
 01/10/20 תאריך קריאה קודמת:

שם דייר: שולר מירב ומיכאל - 2222B
 שם אתר: קיבוץ להבות חביבה

לקוח/ה נכבד/ה, אנו מתכבדים להגיש את חישוב צריכת החשמל לתקופה 01/10/20 - 21/10/20:

שולר מירב ומיכאל - 1 - 81024473 (0x0) - 2222B

סוג תעריף	סוג צריכה	קריאה קודמת	קריאה נוכחית	סה"כ צריכה בקוט"ש	מחיר לקוט"ש בא"ג	סה"כ לתשלום
פרטי חשבון עבור תאריכים:		01/10/20	21/10/20			
767		81,276.46	82,311.22	1,034.76	44.84	463.99 ₪

סה"כ לדייר:

סה"כ	שיא ביקוש
1,034.76	7.27
463.99 ₪	

ת.ד 391	תשלום קבוע	19.97 ₪
	תשלום עבור גודל חיבור בKVA (0x0)	0.00 ₪
	סה"כ	483.96 ₪
	מע"מ 17.00%	82.27 ₪
כולל מע"מ	סה"כ לתשלום	566.23 ₪

התפלגות חיוב בש"ח לפי תעו"ז

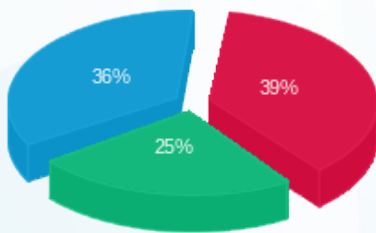

פסגה (179.55 ₪) ■
 גבע (116.60 ₪) ■
 שפל (167.83 ₪) ■

הסטוריית צריכה בקוט"ש

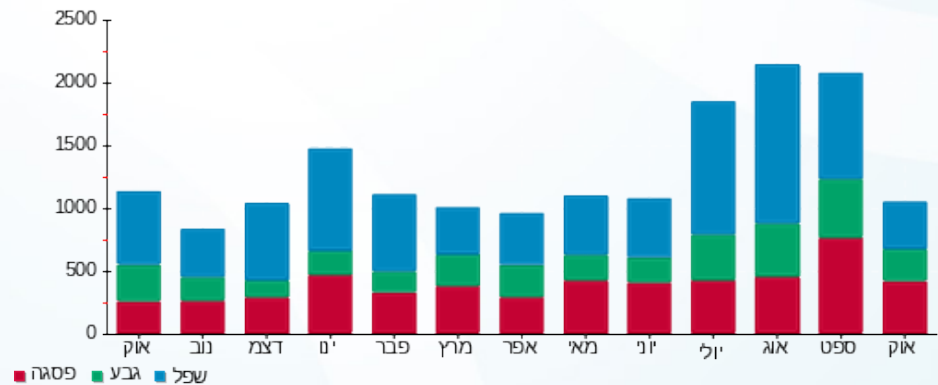

25/10/20 תאריך הפקה:
 21/10/20 תאריך קריאה נוכחית:
 01/10/20 תאריך קריאה קודמת:

שם דייר: שושן נורית - 3232K
 שם אתר: קיבוץ להבות חביבה

לקוח/ה נכבד/ה, אנו מתכבדים להגיש את חישוב צריכת החשמל לתקופה 01/10/20 - 21/10/20:

שושן נורית - 1 - (0x0)81026123 - 3232K

סוג תעריף	סוג צריכה	קריאה קודמת	קריאה נוכחית	סה"כ צריכה בקוט"ש	מחיר לקוט"ש בא"ג	סה"כ לתשלום
פרטי חשבון עבור תאריכים:		01/10/20	21/10/20			
767		61,433.93	62,125.07	691.14	44.84	309.91 ₪

סה"כ לדייר:

סה"כ	שיא ביקוש
691.14	7.23
309.91 ₪	

ת.ד	תשלום קבוע	סה"כ לתשלום
379	19.97 ₪	
	0.00 ₪	
	329.88 ₪	
	56.08 ₪	
	385.95 ₪	
		סה"כ לתשלום
		כולל מע"מ

תשלום עבור גודל חיבור בKVA (0x0)
סה"כ 17.00% מע"מ

התפלגות חיוב בש"ח לפי תעו"ז

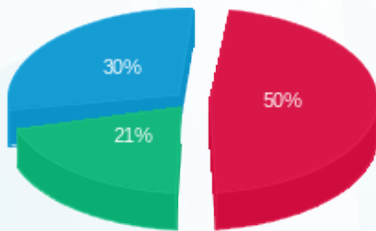

פסגה (154.19 ₪)
 גבע (63.74 ₪)
 שפל (91.98 ₪)

הסטוריית צריכה בקוט"ש

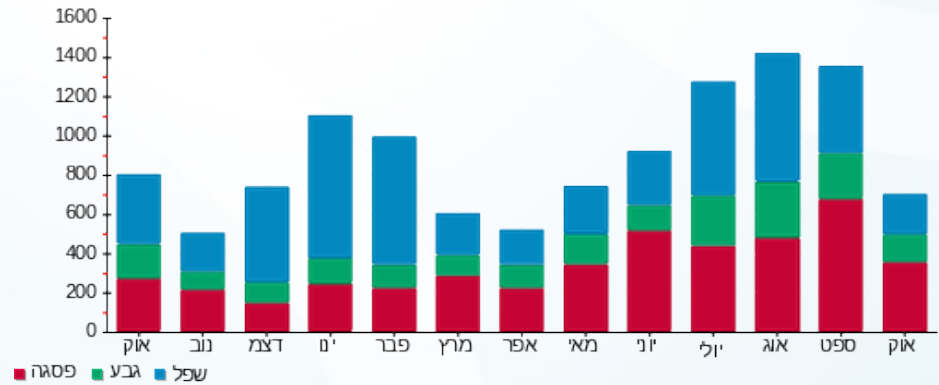

25/10/20 תאריך הפקה:
 21/10/20 תאריך קריאה נוכחית:
 01/10/20 תאריך קריאה קודמת:

שם דייר: שושן עווד וליאת - 3421K
 שם אתר: קיבוץ להבות חביבה

לקוח/ה נכבד/ה, אנו מתכבדים להגיש את חישוב צריכת החשמל לתקופה 01/10/20 - 21/10/20:

שושן עווד וליאת - 1 - 3421K - (0x0)81023584

סוג תעריף	סוג צריכה	קריאה קודמת	קריאה נוכחית	סה"כ צריכה בקוט"ש	מחיר לקוט"ש בא"ג	סה"כ לתשלום
פרטי חשבון עבור תאריכים:		01/10/20	21/10/20			
767		75,596.80	76,179.52	582.72	44.84	261.29 ₪

סה"כ לדייר:

שיא ביקוש	סה"כ
5.20	582.72
	261.29 ₪

19.97 ₪	תשלום קבוע תשלום עבור גודל חיבור בKVA (0x0) סה"כ מע"מ 17.00%	276 ת.ד
0.00 ₪		
281.26 ₪		
47.81 ₪		
329.07 ₪	סה"כ לתשלום	כולל מע"מ

התפלגות חיוב בש"ח לפי תעו"ז

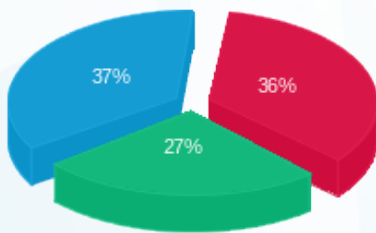

פסגה (94.09 ₪) ■
 גבע (70.90 ₪) ■
 שפל (96.30 ₪) ■

הסטוריית צריכה בקוט"ש

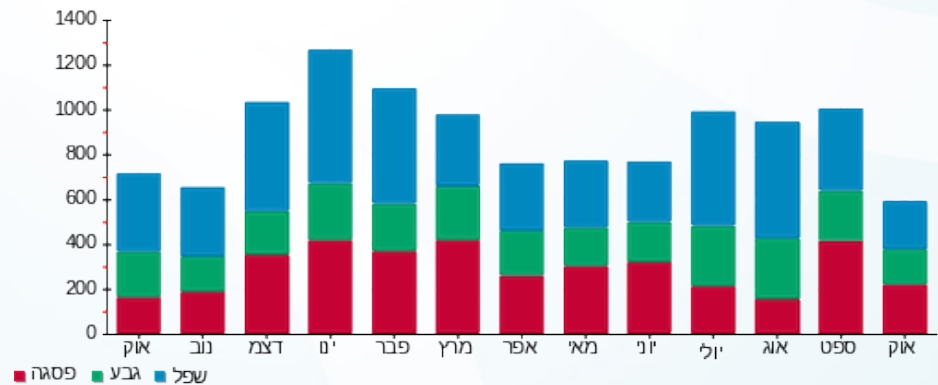

25/10/20 תאריך הפקה:
 21/10/20 תאריך קריאה נוכחית:
 01/10/20 תאריך קריאה קודמת:

שם דייר: שטיין אביטל - 2541A
 שם אתר: קיבוץ להבות חביבה

לקוח/ה נכבד/ה, אנו מתכבדים להגיש את חישוב צריכת החשמל לתקופה 01/10/20 - 21/10/20:

שטיין אביטל - 1 - (0x0)70047063 - 2541A

סוג תעריף	סוג צריכה	קריאה קודמת	קריאה נוכחית	סה"כ צריכה בקוט"ש	מחיר לקוט"ש בא"ג	סה"כ לתשלום
פרטי חשבון עבור תאריכים:		01/10/20	21/10/20			
767		44,400.49	44,562.93	162.45	44.84	72.84 ₪

סה"כ לדייר:

שיא ביקוש	סה"כ
	162.45
	72.84 ₪

19.97 ₪	תשלום קבוע תשלום עבור גודל חיבור בKVA (0x0) סה"כ מע"מ 17.00%	ת.ד 65
0.00 ₪		
92.81 ₪		
15.78 ₪		
108.59 ₪	סה"כ לתשלום	כולל מע"מ

התפלגות חיוב בש"ח לפי תעו"ז

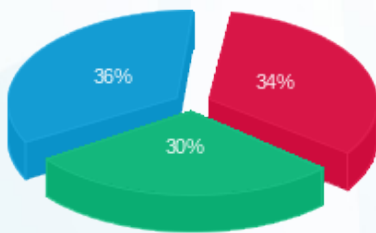

פסגה (24.98 ₪)
 גבע (21.90 ₪)
 שפל (25.97 ₪)

הסטוריית צריכה בקוט"ש

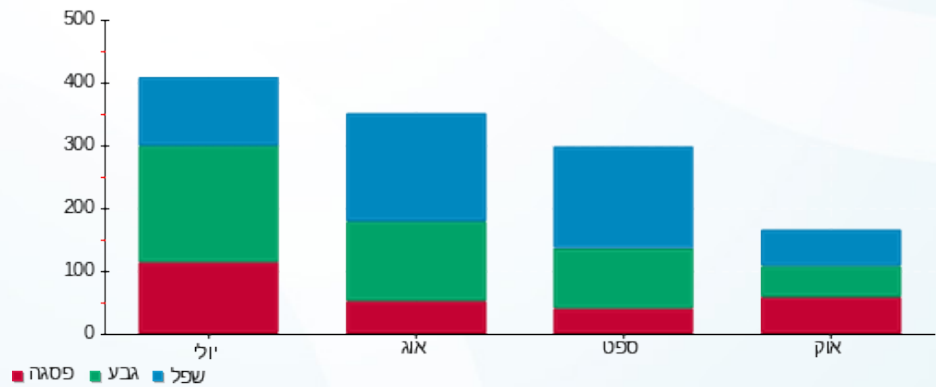

25/10/20 תאריך הפקה:
 21/10/20 תאריך קריאה נוכחית:
 01/10/20 תאריך קריאה קודמת:

שם דייר: שטרן ענבל ודניאל - 3441K
 שם אתר: קיבוץ להבות חביבה

לקוח/ה נכבד/ה, אנו מתכבדים להגיש את חישוב צריכת החשמל לתקופה 01/10/20 - 21/10/20:

שטרן ענבל ודניאל - 1 - 81026469 (0x0) - 3441K

סוג תעריף	סוג צריכה	קריאה קודמת	קריאה נוכחית	סה"כ צריכה בקוט"ש	מחיר לקוט"ש בא"ג	סה"כ לתשלום
פרטי חשבון עבור תאריכים:		01/10/20	21/10/20			
767		58,526.22	58,949.72	423.50	44.84	189.90 ₪

סה"כ לדייר:

סה"כ	שיא ביקוש
423.50	5.46
189.90 ₪	

19.97 ₪	תשלום קבוע תשלום עבור גודל חיבור בKVA (0x0) סה"כ מע"מ 17.00%	ת.ד 277
0.00 ₪		
209.87 ₪		
35.68 ₪		
245.54 ₪	סה"כ לתשלום	כולל מע"מ

התפלגות חיוב בש"ח לפי תעו"ז

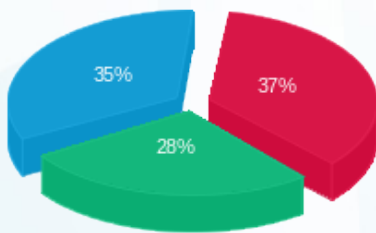

פסגה (₪ 70.06)
 גבע (₪ 53.51)
 שפל (₪ 66.33)

הסטוריית צריכה בקוט"ש

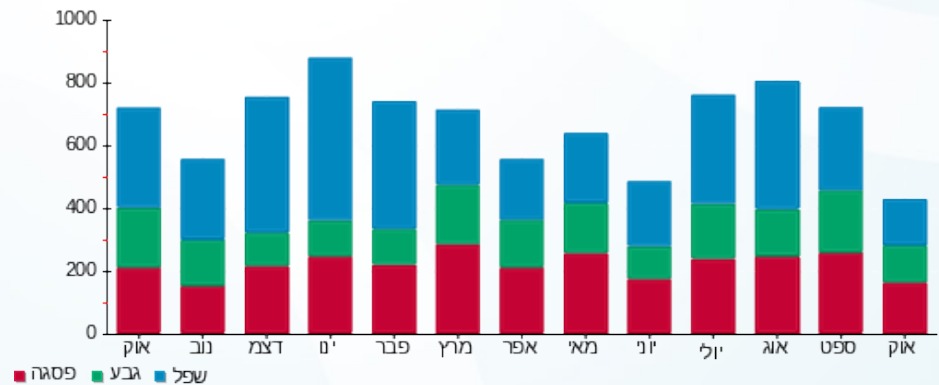

25/10/20 תאריך הפקה:
 21/10/20 תאריך קריאה נוכחית:
 01/10/20 תאריך קריאה קודמת:

שם דייר: שטרנברג גקי ומרילן - 3512B
 שם אתר: קיבוץ להבות חביבה

לקוח/ה נכבד/ה, אנו מתכבדים להגיש את חישוב צריכת החשמל לתקופה 01/10/20 - 21/10/20:

שטרנברג גקי ומרילן - 1 - 81026008(0x0) - 3512B

סוג תעריף	סוג צריכה	קריאה קודמת	קריאה נוכחית	סה"כ צריכה בקוט"ש	מחיר לקוט"ש בא"ג	סה"כ לתשלום
פרטי חשבון עבור תאריכים:		01/10/20	21/10/20			
767		55,947.59	56,341.93	394.34	44.84	176.82 ₪

סה"כ לדייר:

סה"כ	שיא ביקוש
394.34	6.62
176.82 ₪	

ת.ד 365	תשלום קבוע	19.97 ₪
	תשלום עבור גודל חיבור בKVA (0x0)	0.00 ₪
	סה"כ	196.79 ₪
	מע"מ 17.00%	33.45 ₪
כולל מע"מ	סה"כ לתשלום	230.25 ₪

התפלגות חיוב בש"ח לפי תעו"ז

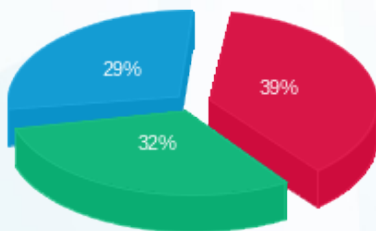

פסגה (₪ 68.37)
 גבע (₪ 56.87)
 שפל (₪ 51.58)

הסטוריית צריכה בקוט"ש

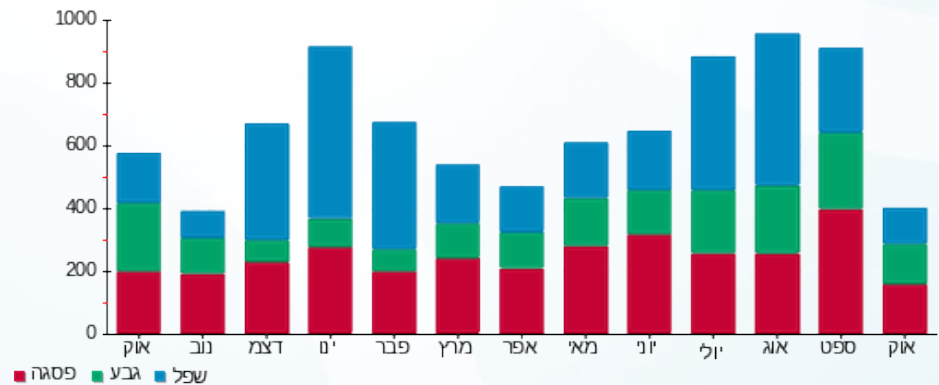

25/10/20 תאריך הפקה:
 21/10/20 תאריך קריאה נוכחית:
 01/10/20 תאריך קריאה קודמת:

שם דייר: שטרנברג הוגו פורטונה - 3161K
 שם אתר: קיבוץ להבות חביבה

לקוח/ה נכבד/ה, אנו מתכבדים להגיש את חישוב צריכת החשמל לתקופה 01/10/20 - 21/10/20:

שטרנברג הוגו פורטונה - 1 - 81026065 (0x0) - 3161K

סוג תעריף	סוג צריכה	קריאה קודמת	קריאה נוכחית	סה"כ צריכה בקוט"ש	מחיר לקוט"ש בא"ג	סה"כ לתשלום
פרטי חשבון עבור תאריכים:		01/10/20	21/10/20			
767		64,993.44	65,328.23	334.79	44.84	150.12 ₪

סה"כ לדייר:

שיא ביקוש	סה"כ
4.10	334.79
	150.12 ₪

19.97 ₪	תשלום קבוע תשלום עבור גודל חיבור בKVA (0x0) סה"כ מע"מ 17.00%	396 ת.ד
0.00 ₪		
170.09 ₪		
28.92 ₪		
199.01 ₪	סה"כ לתשלום	כולל מע"מ

התפלגות חיוב בש"ח לפי תעו"ז

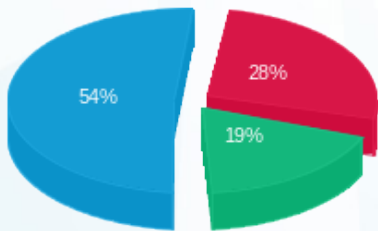

פסגה (₪ 41.52) ■
 גבע (₪ 28.08) ■
 שפל (₪ 80.52) ■

הסטוריית צריכה בקוט"ש

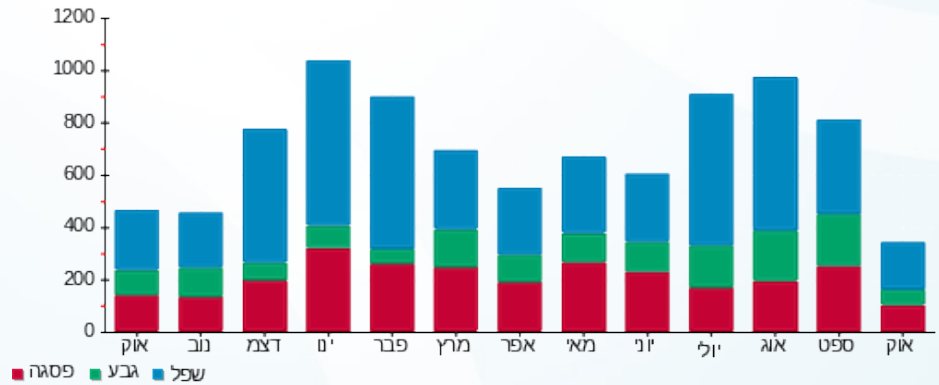

25/10/20 תאריך הפקדה:
 21/10/20 תאריך קריאה נוכחית:
 01/10/20 תאריך קריאה קודמת:

שם דייר: שטרנברג ניתאי (יוסף דני) - 3551B
 שם אתר: קיבוץ להבות חביבה

לקוח/ה נכבד/ה, אנו מתכבדים להגיש את חישוב צריכת החשמל לתקופה 01/10/20 - 21/10/20:

שטרנברג ניתאי (יוסף דני) - 1 - 81025561(0x0) - 3551B

סוג תעריף	סוג צריכה	קריאה קודמת	קריאה נוכחית	סה"כ צריכה בקוט"ש	מחיר לקוט"ש בא"ג	סה"כ לתשלום
פרטי חשבון עבור תאריכים:		01/10/20	21/10/20			
757		27,727.55	27,807.59	80.03	44.84	35.89 ₪

סה"כ לדייר:

שיא ביקוש	סה"כ
2.82	80.03
	35.89 ₪

ת.ד	תשלום קבוע	תשלום עבור גודל חיבור בKVA (0x0)	סה"כ	מע"מ 17.00%	סה"כ לתשלום
46	18.78 ₪	0.00 ₪	54.67 ₪	9.29 ₪	63.96 ₪
כולל מע"מ					

התפלגות חיוב בש"ח לפי תעו"ז

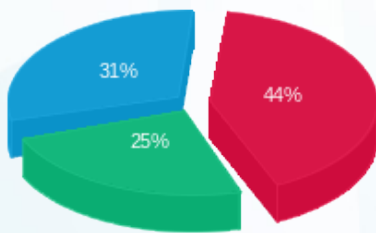

פסגה (15.68 ₪) 44%
 גבע (9.03 ₪) 25%
 שפל (11.18 ₪) 31%

הסטוריית צריכה בקוט"ש

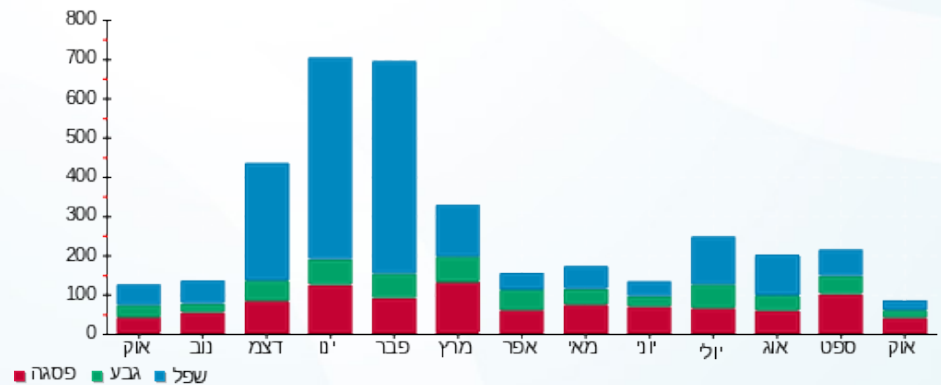



25/10/20 תאריך הפקה:
 21/10/20 תאריך קריאה נוכחית:
 01/10/20 תאריך קריאה קודמת:

שם דייר: שיק חוה - 3142K
 שם אתר: קיבוץ להבות חביבה

לקוח/ה נכבד/ה, אנו מתכבדים להגיש את חישוב צריכת החשמל לתקופה 01/10/20 - 21/10/20:

שיק חוה - 1 - (0x0)81025919 - 3142K

סוג תעריף	סוג צריכה	קריאה קודמת	קריאה נוכחית	סה"כ צריכה בקוט"ש	מחיר לקוט"ש בא"ג	סה"כ לתשלום
פרטי חשבון עבור תאריכים:		01/10/20	21/10/20			
757		97,683.22	98,342.40	659.18	44.84	295.58 ₪

סה"כ לדייר:

שיא ביקוש	סה"כ
7.93	659.18
	295.58 ₪

18.78 ₪	תשלום קבוע תשלום עבור גודל חיבור בKVA (0x0) סה"כ מע"מ 17.00%	ת.ד 442
0.00 ₪		
314.36 ₪		
53.44 ₪		
367.80 ₪	סה"כ לתשלום	כולל מע"מ

התפלגות חיוב בש"ח לפי תעו"ז

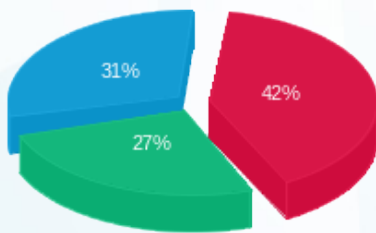

פסגה (125.57 ₪) ■
 גבע (79.71 ₪) ■
 שפל (90.29 ₪) ■

הסטוריית צריכה בקוט"ש

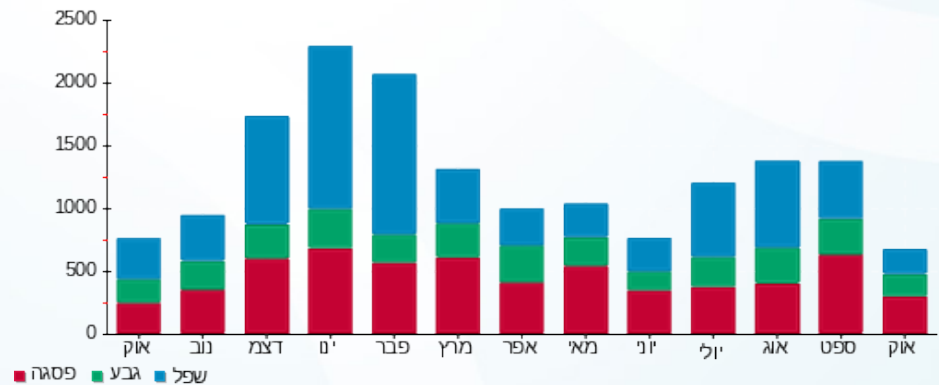



25/10/20

תאריך הפקדה:

שם דייר: שיק נעמה - 3593B

21/10/20

תאריך קריאה נוכחית:

שם אתר: קיבוץ להבות חביבה

01/10/20

תאריך קריאה קודמת:

לקוח/ה נכבד/ה, אנו מתכבדים להגיש את חישוב צריכת החשמל לתקופה 01/10/20 - 21/10/20:

שיק נעמה - 1 - 81026022 (0x0) - 3593B

סוג תעריף	סוג צריכה	קריאה קודמת	קריאה נוכחית	סה"כ צריכה בקוט"ש	מחיר לקוט"ש בא"ג	סה"כ לתשלום
פרטי חשבון עבור תאריכים:						
777	פסגה	01/10/20	21/10/20	200.92	45.44	91.30 ₪
778	גבע	9,709.93	9,838.25	128.32	37.65	48.31 ₪
779	שפל	19,024.35	19,154.57	130.22	31.07	40.46 ₪

סה"כ לדייר:

פסגה	גבע	שפל	סה"כ	שיא ביקוש
200.92	128.32	130.22	459.46	4.66
₪ 91.30	₪ 48.31	₪ 40.46	₪ 180.07	

סה"כ צריכה

סה"כ לתשלום

ת.ד. 327	תשלום קבוע	₪ 36.10
	תשלום עבור גודל חיבור בKVA (0x0)	₪ 0.00
	סה"כ	₪ 216.17
	מע"מ 17.00%	₪ 36.75
כולל מע"מ	סה"כ לתשלום	₪ 252.92

התפלגות חיוב בש"ח לפי תעו"ז

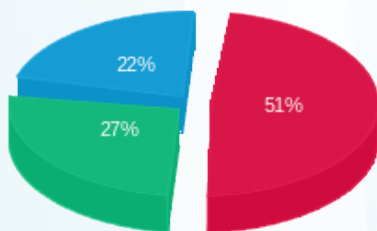

פסגה (₪ 91.30)
גבע (₪ 48.31)
שפל (₪ 40.46)

הסטוריית צריכה בקוט"ש

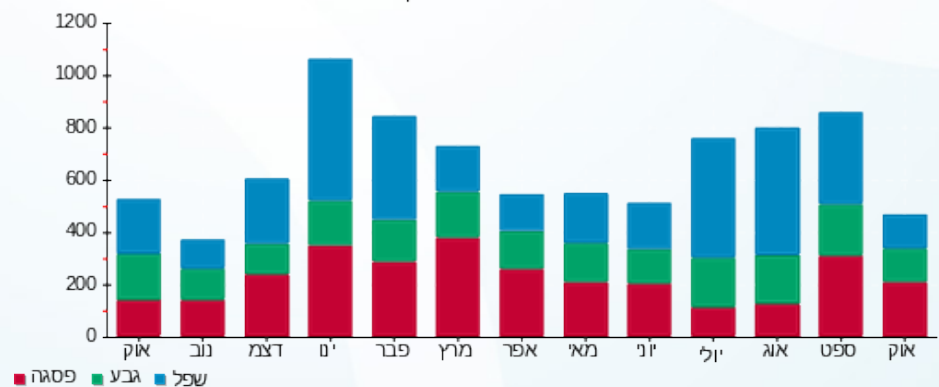

25/10/20 תאריך הפקדה:
 21/10/20 תאריך קריאה נוכחית:
 01/10/20 תאריך קריאה קודמת:

שם דייר: שלזינגר עדה - 3122K ת.ד. 425
 שם אתר: קיבוץ להבות חביבה

לקוח/ה נכבד/ה, אנו מתכבדים להגיש את חישוב צריכת החשמל לתקופה 01/10/20 - 21/10/20:

שלזינגר עדה - 3122K ת.ד. 425 - 1 - 81026432(0x0)

סוג תעריף	סוג צריכה	קריאה קודמת	קריאה נוכחית	סה"כ צריכה בקוט"ש	מחיר לקוט"ש בא"ג	סה"כ לתשלום
פרטי חשבון עבור תאריכים:		01/10/20	21/10/20			
757		70,520.09	70,801.12	281.03	44.84	126.02 ₪

סה"כ לדייר:

שיא ביקוש	סה"כ
3.50	281.03
	126.02 ₪

18.78 ₪	תשלום קבוע תשלום עבור גודל חיבור בKVA (0x0) סה"כ מע"מ 17.00%	425 ת.ד.
0.00 ₪		
144.80 ₪		
24.62 ₪		
169.41 ₪	סה"כ לתשלום	כולל מע"מ

התפלגות חיוב בש"ח לפי תעו"ז

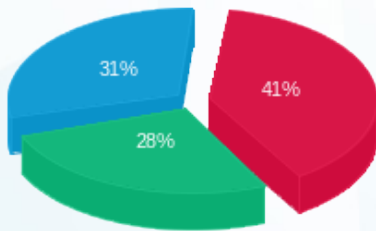

פסגה (51.75 ₪)
 גבע (35.09 ₪)
 שפל (39.18 ₪)

הסטוריית צריכה בקוט"ש

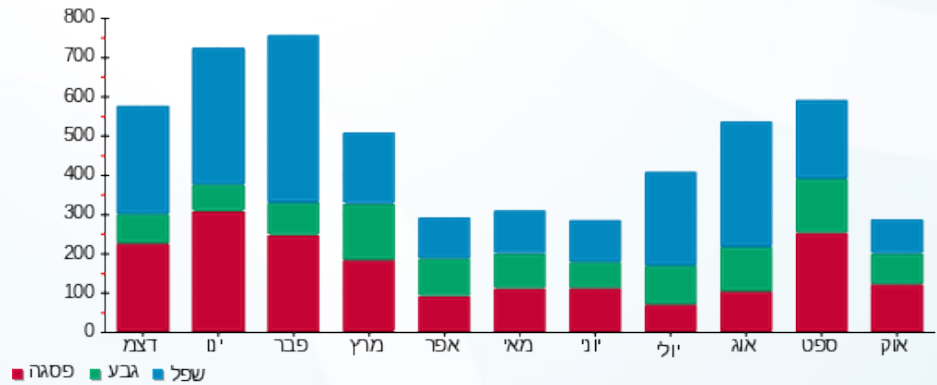

25/10/20 תאריך הפקה:
 21/10/20 תאריך קריאה נוכחית:
 01/10/20 תאריך קריאה קודמת:

שם דייר: שלזינגר רוני - 3202K
 שם אתר: קיבוץ להבות חביבה

לקוח/ה נכבד/ה, אנו מתכבדים להגיש את חישוב צריכת החשמל לתקופה 01/10/20 - 21/10/20:

שלזינגר רוני - 1 - 81026104 (0x0) - 3202K

סוג תעריף	סוג צריכה	קריאה קודמת	קריאה נוכחית	סה"כ צריכה בקוט"ש	מחיר לקוט"ש בא"ג	סה"כ לתשלום
פרטי חשבון עבור תאריכים:		01/10/20	21/10/20			
767		17,269.22	17,380.51	111.29	44.84	49.90 ₪

סה"כ לדייר:

סה"כ	שיא ביקוש
111.29	2.48
49.90 ₪	

ת.ד 424	תשלום קבוע	19.97 ₪
	תשלום עבור גודל חיבור בKVA (0x0)	0.00 ₪
	סה"כ	69.87 ₪
	מע"מ 17.00%	11.88 ₪
כולל מע"מ	סה"כ לתשלום	81.75 ₪

התפלגות חיוב בש"ח לפי תעו"ז

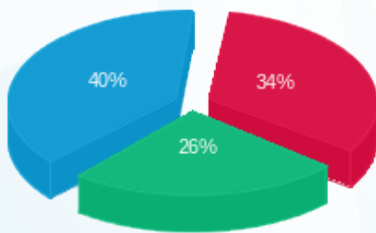

פסגה (16.89 ₪)
 גבע (13.03 ₪)
 שפל (19.98 ₪)

הסטוריית צריכה בקוט"ש

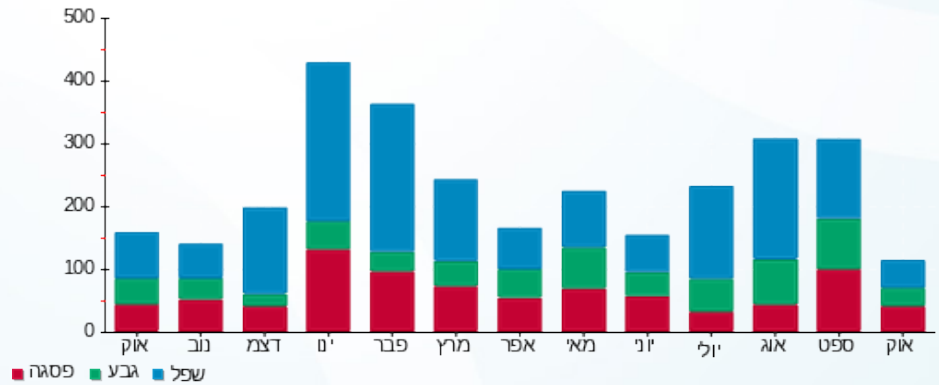



25/10/20 תאריך הפקה:
 21/10/20 תאריך קריאה נוכחית:
 01/10/20 תאריך קריאה קודמת:

שם דייר: שלזינגר/קלירוף שרון וסנדרה - 3492K
 שם אתר: קיבוץ להבות חביבה

לקוח/ה נכבד/ה, אנו מתכבדים להגיש את חישוב צריכת החשמל לתקופה 01/10/20 - 21/10/20:

שלזינגר/קלירוף שרון וסנדרה - 1 - 81024565 (0x0) - 3492K

סוג תעריף	סוג צריכה	קריאה קודמת	קריאה נוכחית	סה"כ צריכה בקוט"ש	מחיר לקוט"ש בא"ג	סה"כ לתשלום
			21/10/20	01/10/20	פרטי חשבון עבור תאריכים:	
777	פסגה	19,556.88	19,761.54	204.67	45.44	93.00 ₪
778	גבע	17,205.43	17,376.31	170.88	37.65	64.34 ₪
779	שפל	56,171.79	56,535.42	363.63	31.07	112.98 ₪

סה"כ לדייר:

פסגה	גבע	שפל	סה"כ	שיא ביקוש
204.67	170.88	363.63	739.18	7.62
₪ 93.00	₪ 64.34	₪ 112.98	₪ 270.32	

סה"כ צריכה
 סה"כ לתשלום

ת.ד. 392	תשלום קבוע	₪ 36.10
	תשלום עבור גודל חיבור בKVA (0x0)	₪ 0.00
	סה"כ	₪ 306.42
	מע"מ 17.00%	₪ 52.09
כולל מע"מ	סה"כ לתשלום	₪ 358.51

התפלגות חיוב בש"ח לפי תעו"ז

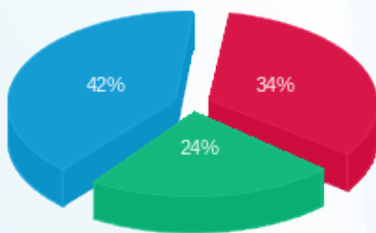

פסגה (₪ 93.00)
 גבע (₪ 64.34)
 שפל (₪ 112.98)

הסטוריית צריכה בקוט"ש

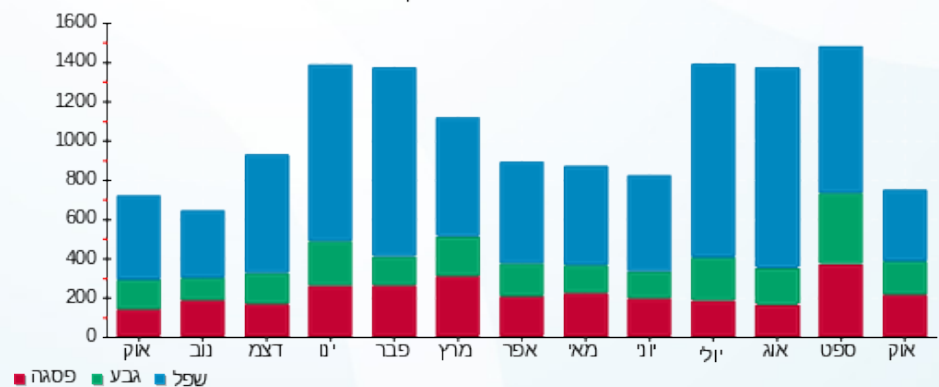

25/10/20 תאריך הפקה:
 21/10/20 תאריך קריאה נוכחית:
 01/10/20 תאריך קריאה קודמת:

שם דייר: שמעון מיכל ואניעם - 2741A
 שם אתר: קיבוץ להבות חביבה

לקוח/ה נכבד/ה, אנו מתכבדים להגיש את חישוב צריכת החשמל לתקופה 01/10/20 - 21/10/20:

שמעון מיכל ואניעם - 1 - 81025283(0x0) - 2741A

סוג תעריף	סוג צריכה	קריאה קודמת	קריאה נוכחית	סה"כ צריכה בקוט"ש	מחיר לקוט"ש בא"ג	סה"כ לתשלום
פרטי חשבון עבור תאריכים:		01/10/20	21/10/20			
767		135,305.66	136,439.87	1,134.21	44.84	508.58 ₪

סה"כ לדייר:

שיא ביקוש	סה"כ
9.22	1,134.21
	508.58 ₪

ת.ד 301	תשלום קבוע	תשלום עבור גודל חיבור בKVA (0x0)	סה"כ	מע"מ 17.00%	סה"כ לתשלום	כולל מע"מ
	19.97 ₪	0.00 ₪	528.55 ₪	89.85 ₪	618.40 ₪	

התפלגות חיוב בש"ח לפי תעו"ז

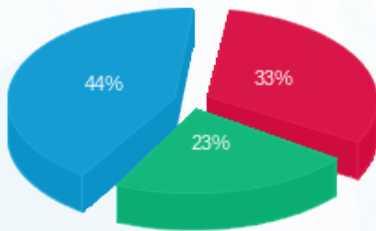

פסגה (₪ 165.44)
 גבע (₪ 117.87)
 שפל (₪ 225.27)

הסטוריית צריכה בקוט"ש

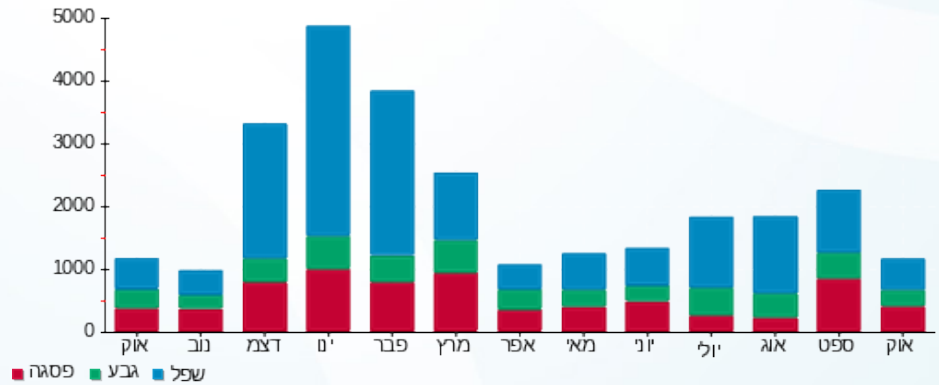

25/10/20 תאריך הפקה:
 21/10/20 תאריך קריאה נוכחית:
 01/10/20 תאריך קריאה קודמת:

שם דייר: שפירא יאיר - 3562B
 שם אתר: קיבוץ להבות חביבה

לקוח/ה נכבד/ה, אנו מתכבדים להגיש את חישוב צריכת החשמל לתקופה 01/10/20 - 21/10/20:

שפירא יאיר - 1 - 81026058 (0x0) - 3562B

סוג תעריף	סוג צריכה	קריאה קודמת	קריאה נוכחית	סה"כ צריכה בקוט"ש	מחיר לקוט"ש בא"ג	סה"כ לתשלום
פרטי חשבון עבור תאריכים:		01/10/20	21/10/20			
767		59,945.71	60,096.43	150.72	44.84	67.58 ₪

סה"כ לדייר:

שיא ביקוש	סה"כ
4.42	150.72
	67.58 ₪

ת.ד 418	תשלום קבוע	19.97 ₪
	תשלום עבור גודל חיבור בKVA (0x0)	0.00 ₪
	סה"כ	87.55 ₪
	מע"מ 17.00%	14.88 ₪
כולל מע"מ	סה"כ לתשלום	102.44 ₪

התפלגות חיוב בש"ח לפי תעו"ז

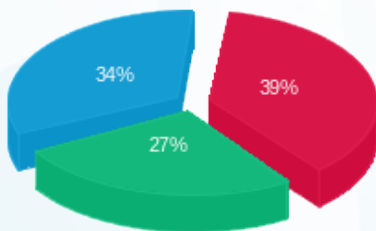

פסגה (26.15 ₪)
 גבע (18.57 ₪)
 שפל (22.86 ₪)

הסטוריית צריכה בקוט"ש

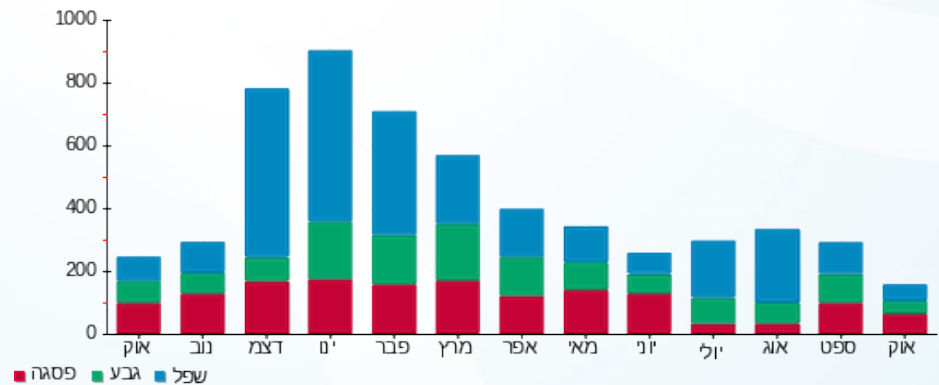

25/10/20 תאריך הפקה:
 21/10/20 תאריך קריאה נוכחית:
 01/10/20 תאריך קריאה קודמת:

שם דייר: שפירא פדרו ומלכה - 3231K
 שם אתר: קיבוץ להבות חביבה

לקוח/ה נכבד/ה, אנו מתכבדים להגיש את חישוב צריכת החשמל לתקופה 01/10/20 - 21/10/20:

שפירא פדרו ומלכה - 1 - 81026434(0x0) - 3231K

סוג תעריף	סוג צריכה	קריאה קודמת	קריאה נוכחית	סה"כ צריכה בקוט"ש	מחיר לקוט"ש בא"ג	סה"כ לתשלום
פרטי חשבון עבור תאריכים:		01/10/20	21/10/20			
767		48,505.74	48,925.15	419.41	44.84	188.06 ₪

סה"כ לדייר:

סה"כ	שיא ביקוש
419.41	3.87
188.06 ₪	

ת.ד 398	תשלום קבוע	19.97 ₪
	תשלום עבור גודל חיבור בKVA (0x0)	0.00 ₪
	סה"כ	208.03 ₪
	מע"מ 17.00%	35.37 ₪
כולל מע"מ	סה"כ לתשלום	243.40 ₪

התפלגות חיוב בש"ח לפי תעו"ז

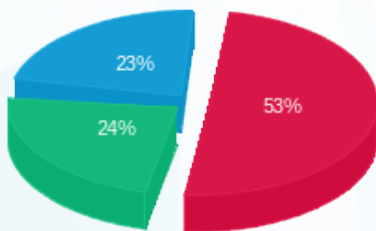

פסגה (99.17 ₪)
 גבע (45.53 ₪)
 שפל (43.36 ₪)

הסטוריית צריכה בקוט"ש

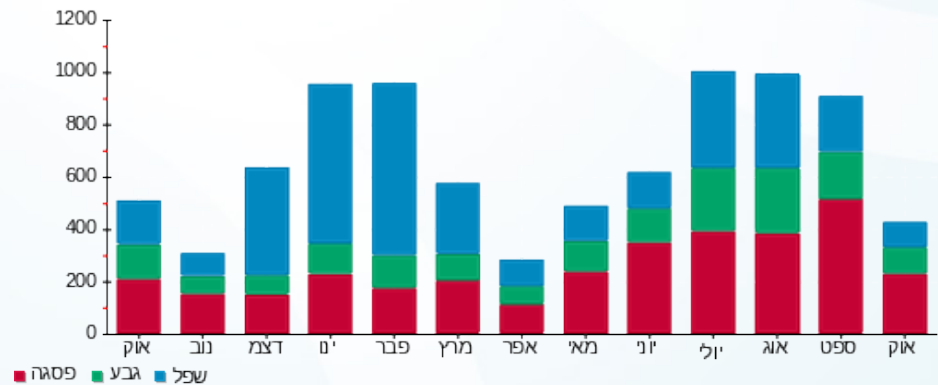

25/10/20 תאריך הפקה:
 21/10/20 תאריך קריאה נוכחית:
 01/10/20 תאריך קריאה קודמת:

שם דייר: שפרוט חיים ואילנית - 7062A
 שם אתר: קיבוץ להבות חביבה

לקוח/ה נכבד/ה, אנו מתכבדים להגיש את חישוב צריכת החשמל לתקופה 01/10/20 - 21/10/20:

שפרוט חיים ואילנית - 1 - (0x0)81026051 - 7062A

סוג תעריף	סוג צריכה	קריאה קודמת	קריאה נוכחית	סה"כ צריכה בקוט"ש	מחיר לקוט"ש בא"ג	סה"כ לתשלום
פרטי חשבון עבור תאריכים:		01/10/20	21/10/20			
767		42,466.21	43,207.53	741.32	44.84	332.41 ₪

סה"כ לדייר:

סה"כ	שיא ביקוש
741.32	7.56
332.41 ₪	

19.97 ₪	תשלום קבוע תשלום עבור גודל חיבור בKVA (0x0) סה"כ מע"מ 17.00%	ת.ד 61
0.00 ₪		
352.38 ₪		
59.90 ₪		
412.28 ₪	סה"כ לתשלום	כולל מע"מ

התפלגות חיוב בש"ח לפי תעו"ז

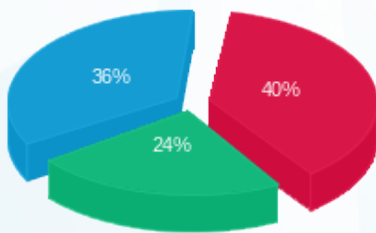

פסגה (₪ 131.54) ■
 גבע (₪ 81.05) ■
 שפל (₪ 119.81) ■

הסטוריית צריכה בקוט"ש

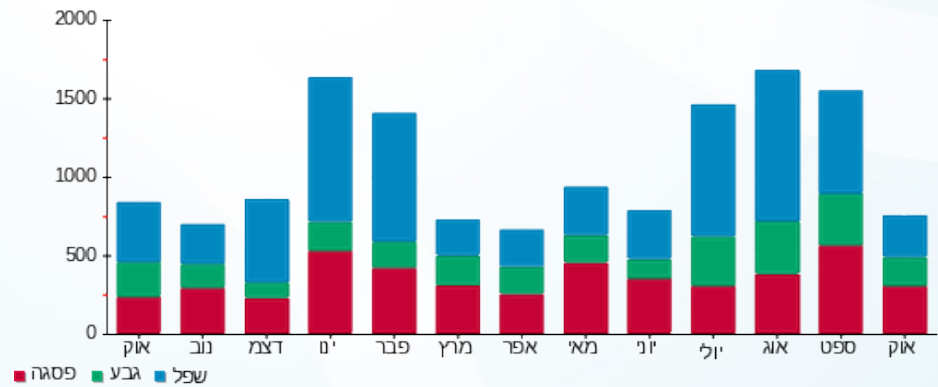

25/10/20 תאריך הפקה:
 21/10/20 תאריך קריאה נוכחית:
 01/10/20 תאריך קריאה קודמת:

שם דייר: שרביט שי ואורית - 2441A
 שם אתר: קיבוץ להבות חביבה

לקוח/ה נכבד/ה, אנו מתכבדים להגיש את חישוב צריכת החשמל לתקופה 01/10/20 - 21/10/20:

שרביט שי ואורית - 1 - 2441A - (0x0)81026033

סוג תעריף	סוג צריכה	קריאה קודמת	קריאה נוכחית	סה"כ צריכה בקוט"ש	מחיר לקוט"ש בא"ג	סה"כ לתשלום
פרטי חשבון עבור תאריכים:		01/10/20	21/10/20			
767		49,025.20	49,527.17	501.97	44.84	225.08 ₪

סה"כ לדייר:

סה"כ	שיא ביקוש
501.97	6.56
225.08 ₪	

ת.ד	תשלום קבוע	תשלום עבור גודל חיבור בKVA (0x0)	סה"כ	מע"מ 17.00%	סה"כ לתשלום
23	19.97 ₪	0.00 ₪	245.05 ₪	41.66 ₪	286.71 ₪
כולל מע"מ					

התפלגות חיוב בש"ח לפי תעו"ז

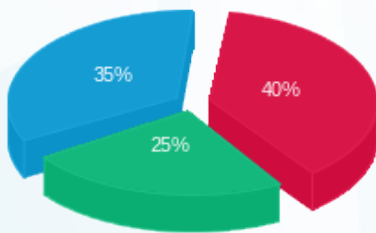

פסגה (89.04 ₪)
 גבע (56.58 ₪)
 שפל (79.46 ₪)

הסטוריית צריכה בקוט"ש

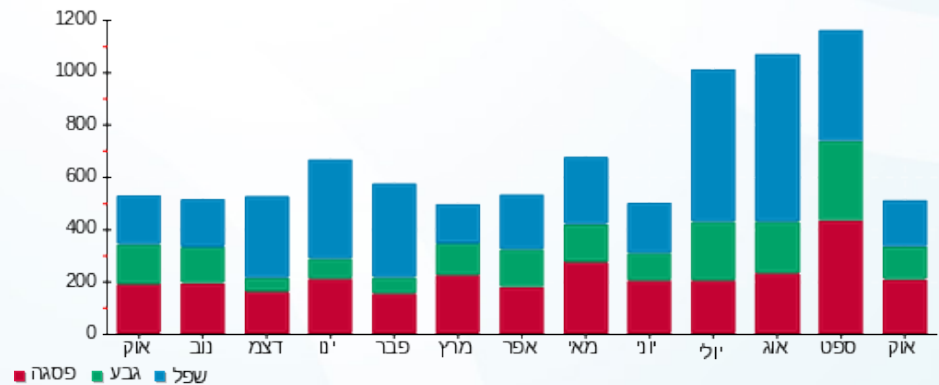

25/10/20 תאריך הפקה:
 21/10/20 תאריך קריאה נוכחית:
 01/10/20 תאריך קריאה קודמת:

שם דייר: שרוני זאב ושונית - 2561A
 שם אתר: קיבוץ להבות חביבה

לקוח/ה נכבד/ה, אנו מתכבדים להגיש את חישוב צריכת החשמל לתקופה 01/10/20 - 21/10/20:

שרוני זאב ושונית - 1 - 81026476(0x0) - 2561A

סוג תעריף	סוג צריכה	קריאה קודמת	קריאה נוכחית	סה"כ צריכה בקוט"ש	מחיר לקוט"ש בא"ג	סה"כ לתשלום
פרטי חשבון עבור תאריכים:		01/10/20	21/10/20			
767		97,404.60	98,303.96	899.36	44.84	403.27 ₪

סה"כ לדייר:

שיא ביקוש	סה"כ
9.40	899.36
	403.27 ₪

19.97 ₪	תשלום קבוע תשלום עבור גודל חיבור בKVA (0x0) סה"כ מע"מ 17.00%	ת.ד 250
0.00 ₪		
423.24 ₪		
71.95 ₪		
495.19 ₪	סה"כ לתשלום	כולל מע"מ

התפלגות חיוב בש"ח לפי תעו"ז

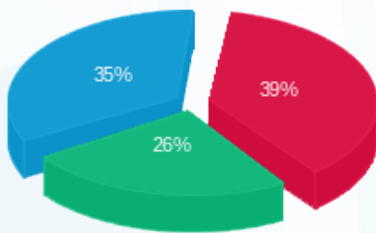

פסגה (157.55 ₪) ■
 גבע (103.40 ₪) ■
 שפל (142.33 ₪) ■

הסטוריית צריכה בקוט"ש

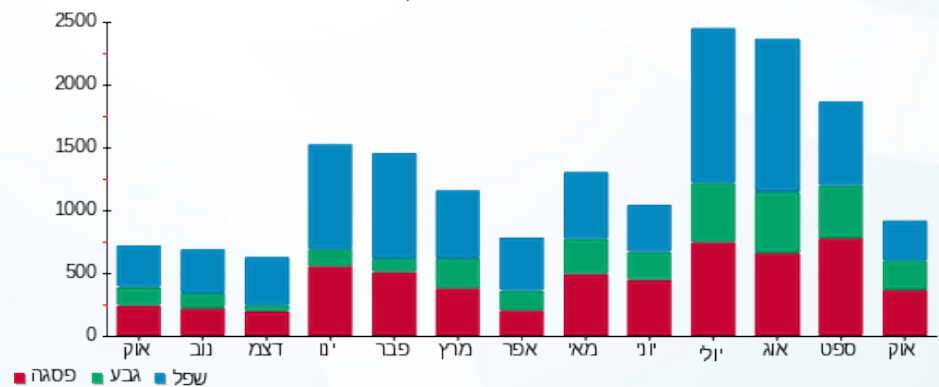

25/10/20 תאריך הפקה:
 21/10/20 תאריך קריאה נוכחית:
 01/10/20 תאריך קריאה קודמת:

שם דייר: שרייר אבל וסילביה - 3133K
 שם אתר: קיבוץ להבות חביבה

לקוח/ה נכבד/ה, אנו מתכבדים להגיש את חישוב צריכת החשמל לתקופה 01/10/20 - 21/10/20:

שרייר אבל וסילביה - 1 - (0x0)81026100 - 3133K

סוג תעריף	סוג צריכה	קריאה קודמת	קריאה נוכחית	סה"כ צריכה בקוט"ש	מחיר לקוט"ש בא"ג	סה"כ לתשלום
פרטי חשבון עבור תאריכים:		01/10/20	21/10/20			
757		53,010.92	53,477.71	466.79	44.84	209.31 ₪

סה"כ לדייר:

שיא ביקוש	סה"כ
5.92	466.79
	209.31 ₪

ת.ד	תשלום קבוע	סה"כ לתשלום
394	18.78 ₪	
	0.00 ₪	
	228.09 ₪	
	38.78 ₪	
	266.87 ₪	
		17.00% מע"מ
		תשלום עבור גודל חיבור בKVA (0x0)
		סוג תשלום
		כולל מע"מ

התפלגות חיוב בש"ח לפי תעו"ז

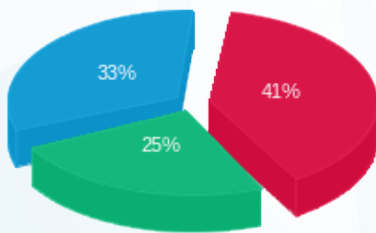

פסגה (₪ 86.53)
 גבע (₪ 53.20)
 שפל (₪ 69.58)

הסטוריית צריכה בקוט"ש

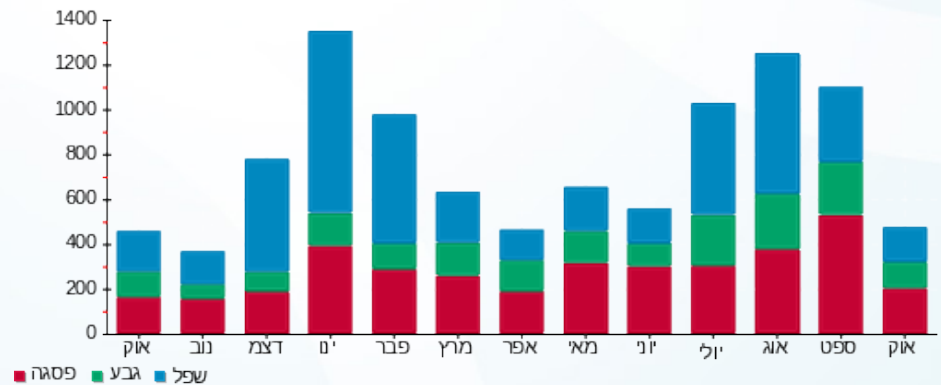

25/10/20 תאריך הפקה:
 21/10/20 תאריך קריאה נוכחית:
 01/10/20 תאריך קריאה קודמת:

שם דייר: שרייר אילת ואסף - 3602B
 שם אתר: קיבוץ להבות חביבה

לקוח/ה נכבד/ה, אנו מתכבדים להגיש את חישוב צריכת החשמל לתקופה 01/10/20 - 21/10/20:

שרייר אילת ואסף - 1 - 81026150 (0x0) - 3602B

סוג תעריף	סוג צריכה	קריאה קודמת	קריאה נוכחית	סה"כ צריכה בקוט"ש	מחיר לקוט"ש בא"ג	סה"כ לתשלום
פרטי חשבון עבור תאריכים:		01/10/20	21/10/20			
767		131,989.20	133,676.18	1,686.98	44.84	756.44 ₪

סה"כ לדייר:

שיא ביקוש	סה"כ
11.95	1,686.98
	756.44 ₪

ת.ד 443	תשלום קבוע	19.97 ₪
	תשלום עבור גודל חיבור בKVA (0x0)	0.00 ₪
	סה"כ	776.41 ₪
	מע"מ 17.00%	131.99 ₪
כולל מע"מ	סה"כ לתשלום	908.40 ₪

התפלגות חיוב בש"ח לפי תעו"ז

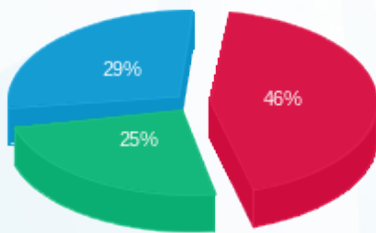

פסגה (₪ 348.63)
 גבע (₪ 188.85)
 שפל (₪ 218.96)

הסטוריית צריכה בקוט"ש

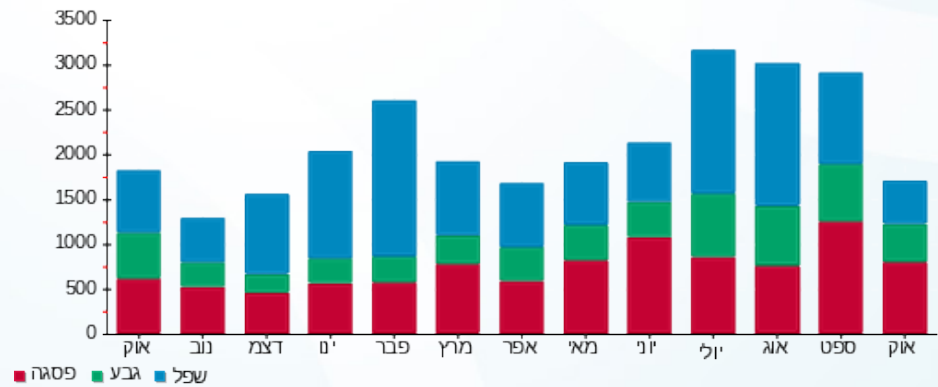

25/10/20 תאריך הפקה:
 21/10/20 תאריך קריאה נוכחית:
 01/10/20 תאריך קריאה קודמת:

שם דייר: שרייר נחום ואילנה - 2762A
 שם אתר: קיבוץ להבות חביבה

לקוח/ה נכבד/ה, אנו מתכבדים להגיש את חישוב צריכת החשמל לתקופה 01/10/20 - 21/10/20:

שרייר נחום ואילנה - 1 - 81025821 (0x0) - 2762A

סוג תעריף	סוג צריכה	קריאה קודמת	קריאה נוכחית	סה"כ צריכה בקוט"ש	מחיר לקוט"ש בא"ג	סה"כ לתשלום
פרטי חשבון עבור תאריכים:		01/10/20	21/10/20			
767		45,479.64	45,884.79	405.15	44.84	181.67 ₪

סה"כ לדייר:

סה"כ	שיא ביקוש
405.15	5.30
181.67 ₪	

ת.ד. 248	תשלום קבוע	19.97 ₪
	תשלום עבור גודל חיבור בKVA (0x0)	0.00 ₪
	סה"כ	201.64 ₪
	מע"מ 17.00%	34.28 ₪
כולל מע"מ	סה"כ לתשלום	235.92 ₪

התפלגות חיוב בש"ח לפי תעו"ז

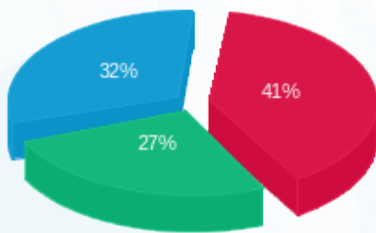

פסגה (75.08 ₪)
 גבע (49.08 ₪)
 שפל (57.52 ₪)

הסטוריית צריכה בקוט"ש

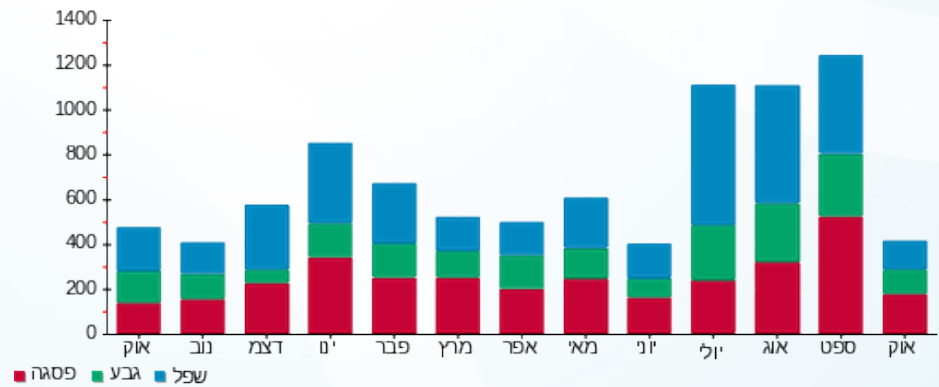

25/10/20 תאריך הפקה:
 21/10/20 תאריך קריאה נוכחית:
 01/10/20 תאריך קריאה קודמת:

שם דייר: ששון עומר ויעל - 2022B
 שם אתר: קיבוץ להבות חביבה

לקוח/ה נכבד/ה, אנו מתכבדים להגיש את חישוב צריכת החשמל לתקופה 01/10/20 - 21/10/20:

ששון עומר ויעל - 1 - (0x0)81025719 - 2022B

סוג תעריף	סוג צריכה	קריאה קודמת	קריאה נוכחית	סה"כ צריכה בקוט"ש	מחיר לקוט"ש בא"ג	סה"כ לתשלום
פרטי חשבון עבור תאריכים:		01/10/20	21/10/20			
767		154,484.62	156,145.29	1,660.67	44.84	744.65 ₪

סה"כ לדייר:

שיא ביקוש	סה"כ
10.99	1,660.67
	744.65 ₪

ת.ד 294	תשלום קבוע	תשלום עבור גודל חיבור בKVA (0x0)	סה"כ	מע"מ 17.00%	סה"כ לתשלום	כולל מע"מ
	19.97 ₪	0.00 ₪	764.62 ₪	129.98 ₪	894.60 ₪	

התפלגות חיוב בש"ח לפי תעו"ז

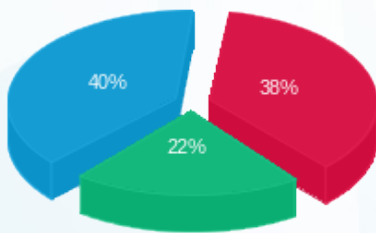

פסגה (281.21 ₪) - 40%
 גבע (163.63 ₪) - 22%
 שפל (299.80 ₪) - 38%

הסטוריית צריכה בקוט"ש

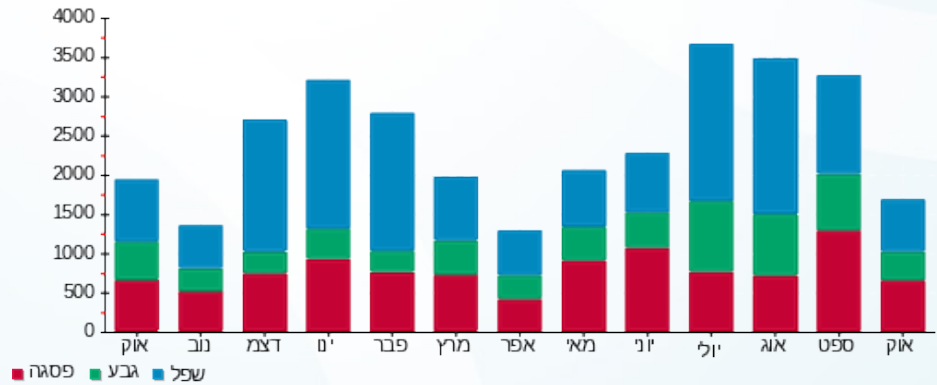

25/10/20 תאריך הפקדה:
 21/10/20 תאריך קריאה נוכחית:
 01/10/20 תאריך קריאה קודמת:

שם דייר: ששון עינת - 2611B
 שם אתר: קיבוץ להבות חביבה

לקוח/ה נכבד/ה, אנו מתכבדים להגיש את חישוב צריכת החשמל לתקופה 01/10/20 - 21/10/20:

ששון עינת - 1 - (0x0)81025342 - 2611B

סוג תעריף	סוג צריכה	קריאה קודמת	קריאה נוכחית	סה"כ צריכה בקוט"ש	מחיר לקוט"ש בא"ג	סה"כ לתשלום
פרטי חשבון עבור תאריכים:		01/10/20	21/10/20			
767		96,427.62	97,547.84	1,120.22	44.84	502.30 ₪

סה"כ לדייר:

סה"כ	שיא ביקוש
1,120.22	9.49
502.30 ₪	

ת.ד 389	תשלום קבוע	19.97 ₪
	תשלום עבור גודל חיבור בKVA (0x0)	0.00 ₪
	סה"כ	522.27 ₪
	מע"מ 17.00%	88.79 ₪
כולל מע"מ	סה"כ לתשלום	611.06 ₪

התפלגות חיוב בש"ח לפי תעו"ז

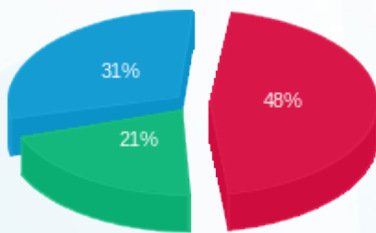

פסגה (243.35 ₪) ■
 גבע (103.55 ₪) ■
 שפל (155.40 ₪) ■

הסטוריית צריכה בקוט"ש

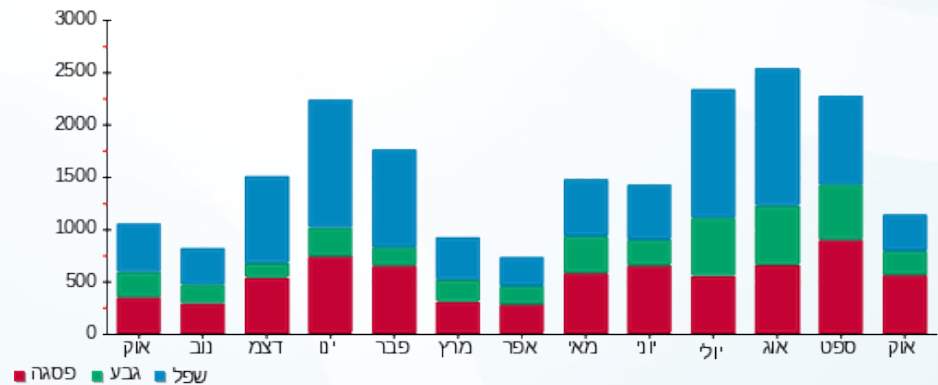

25/10/20 תאריך הפקדה:
 21/10/20 תאריך קריאה נוכחית:
 01/10/20 תאריך קריאה קודמת:

שם דייר: ששון עמית ולילך - 2182K
 שם אתר: קיבוץ להבות חביבה

לקוח/ה נכבד/ה, אנו מתכבדים להגיש את חישוב צריכת החשמל לתקופה 01/10/20 - 21/10/20:

ששון עמית ולילך - 1 - 81024592(0x0) - 2182K

סוג תעריף	סוג צריכה	קריאה קודמת	קריאה נוכחית	סה"כ צריכה בקוט"ש	מחיר לקוט"ש בא"ג	סה"כ לתשלום
פרטי חשבון עבור תאריכים:		01/10/20	21/10/20			
767		123,749.74	125,247.34	1,497.60	44.84	767 ₪

סה"כ לדייר:

שיא ביקוש	סה"כ
10.15	1,497.60
	767.52 ₪

ת.ד	תשלום קבוע	תשלום עבור גודל חיבור בKVA (0x0)	סה"כ	מע"מ 17.00%	סה"כ לתשלום
416	19.97 ₪	0.00 ₪	691.49 ₪	117.55 ₪	809.05 ₪
כולל מע"מ					

התפלגות חיוב בש"ח לפי תעו"ז

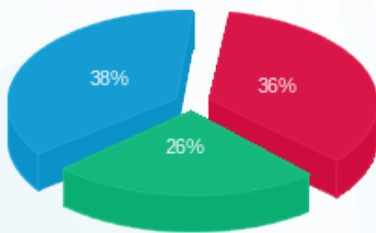

פסגה (243.37 ₪) - 38%
 גבע (172.60 ₪) - 26%
 שפל (255.55 ₪) - 36%

הסטוריית צריכה בקוט"ש

