



29/10/20 תאריך הפקדה:
 28/10/20 תאריך קריאה נוכחית:
 30/09/20 תאריך קריאה קודמת:

שם דייר: קומה ב לייטיקו במע"מ
 שם אתר: יבולים חשמונאים

לקוח/ה נכבד/ה, אנו מתכבדים להגיש את חישוב צריכת החשמל לתקופה 28/10/20 - 30/09/20:

קומה ב לייטיקו במע"מ - 3 - 16048043(0x0)

סה"כ לתשלום	מחיר לקוט"ש בא"ג	סה"כ צריכה בקוט"ש	קריאה נוכחית	קריאה קודמת	סוג צריכה	סוג תעריף
			28/10/20	30/09/20		פרטי חשבון עבור תאריכים:
703.23 ₪	45.44	1,547.60	135,724.30	134,176.70	פסגה	777
132.11 ₪	37.65	350.90	48,967.60	48,616.70	גבע	778
211.96 ₪	31.07	682.20	127,407.30	126,725.10	שפל	779

סה"כ לדיר:

שיא ביקוש	סה"כ	שפל	גבע	פסגה
12.94	2,580.70	682.20	350.90	1,547.60
	1,047.30 ₪	211.96 ₪	132.11 ₪	703.23 ₪

סה"כ צריכה
 סה"כ לתשלום

70.00 ₪	תשלום קבוע	
0.00 ₪	תשלום עבור גודל חיבור בKVA (0x0)	
1,117.30 ₪	סה"כ לתשלום	לא כולל מע"מ

התפלגות חיוב בש"ח לפי תעו"ז

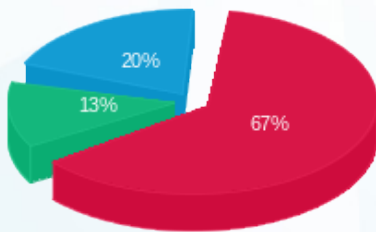

■ פסגה (703.23 ₪)
 ■ גבע (132.11 ₪)
 ■ שפל (211.96 ₪)

הסטוריית צריכה בקוט"ש

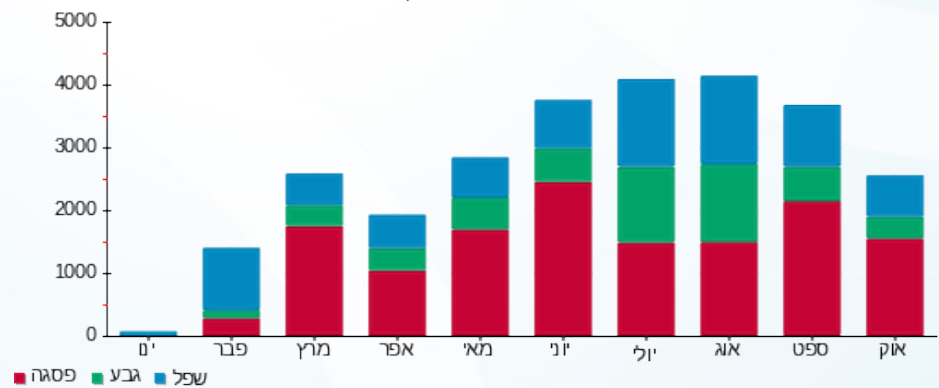

29/10/20 תאריך הפקה:
 28/10/20 תאריך קריאה נוכחית:
 30/09/20 תאריך קריאה קודמת:

שם דייר: קומה ג תראמור אינטרנשיונל במע"מ
 שם אתר: יבולים חשמונאים

לקוח/ה נכבד/ה, אנו מתכבדים להגיש את חישוב צריכת החשמל לתקופה 28/10/20 - 30/09/20:

קומה ג תראמור אינטרנשיונל במע"מ - 4 - 16048043 (0x0)

סוג תעריף	סוג צריכה	קריאה קודמת	קריאה נוכחית	סה"כ צריכה בקוט"ש	מחיר לקוט"ש בא"ג	סה"כ לתשלום
		30/09/20	28/10/20			
777	פסגה	95,000.40	97,213.60	2,213.20	45.44	1,005.68 ₪
778	גבע	29,368.10	29,893.90	525.80	37.65	197.96 ₪
779	שפל	103,638.00	104,825.00	1,187.00	31.07	368.80 ₪

סה"כ לדייר:

פסגה	גבע	שפל	סה"כ	שיא ביקוש
2,213.20	525.80	1,187.00	3,926.00	12.33
1,005.68 ₪	197.96 ₪	368.80 ₪	1,572.44 ₪	

סה"כ צריכה
 סה"כ לתשלום

70.00 ₪	תשלום קבוע	
0.00 ₪	תשלום עבור גודל חיבור בKVA (0x0)	
1,642.44 ₪	סה"כ לתשלום	לא כולל מע"מ

התפלגות חיוב בש"ח לפי תעו"ז

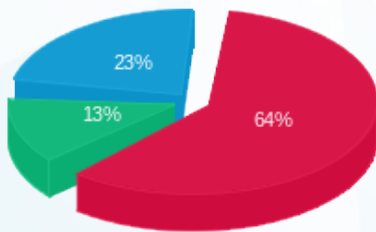

פסגה (1,005.68 ₪) 64%
 גבע (197.96 ₪) 13%
 שפל (368.80 ₪) 23%

הסטוריית צריכה בקוט"ש

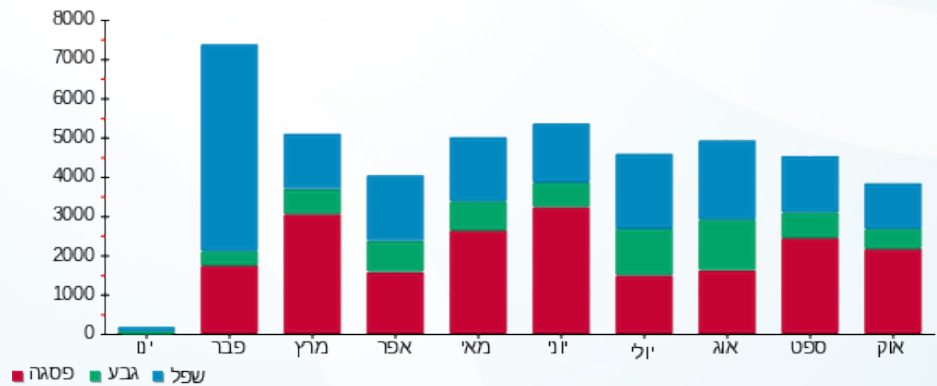



29/10/20 תאריך הפקה:
 28/10/20 תאריך קריאה נוכחית:
 30/09/20 תאריך קריאה קודמת:

שם דייר: קומה ד לפיניטי איקס
 שם אתר: יבולים חשמונאים

לקוח/ה נכבד/ה, אנו מתכבדים להגיש את חישוב צריכת החשמל לתקופה 28/10/20 - 30/09/20:

קומה ד לפיניטי איקס - 1 - 16048043(0x0)

סה"כ לתשלום	מחיר לקוט"ש בא"ג	סה"כ צריכה בקוט"ש	קריאה נוכחית	קריאה קודמת	סוג צריכה	סוג תעריף
			28/10/20	30/09/20	פרטי חשבון עבור תאריכים:	
281.68 ₪	45.44	619.90	31,369.20	30,749.30	פסגה	777
30.84 ₪	37.65	81.90	8,794.20	8,712.30	גבע	778
55.12 ₪	31.07	177.40	25,004.10	24,826.70	שפל	779

סה"כ לדייר:

שיא ביקוש	סה"כ	שפל	גבע	פסגה
4.02	879.20	177.40	81.90	619.90
	367.64 ₪	55.12 ₪	30.84 ₪	281.68 ₪

סה"כ צריכה
 סה"כ לתשלום

70.00 ₪	תשלום קבוע	
0.00 ₪	תשלום עבור גודל חיבור בKVA (0x0)	
437.64 ₪	סה"כ לתשלום	לא כולל מע"מ

התפלגות חיוב בש"ח לפי תעו"ז

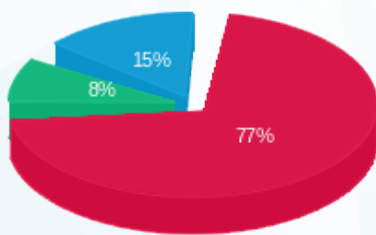

■ פסגה (281.68 ₪)
 ■ גבע (30.84 ₪)
 ■ שפל (55.12 ₪)

הסטוריית צריכה בקוט"ש

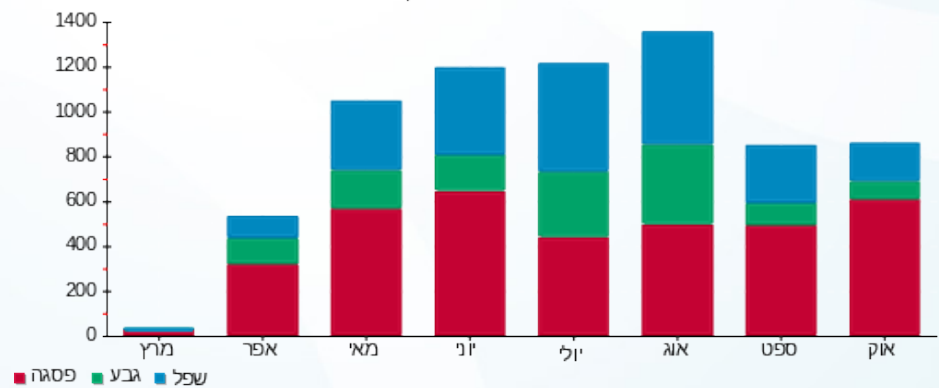

29/10/20 תאריך הפקה:
 28/10/20 תאריך קריאה נוכחי:
 30/09/20 תאריך קריאה קודמת:

שם דייר: קומה ה
 שם אתר: יבולים חשמונאים

לקוח/ה נכבד/ה, אנו מתכבדים להגיש את חישוב צריכת החשמל לתקופה 28/10/20 - 30/09/20:

קומה ה - 2 - 16048043(0x0)

סוג תעריף	סוג צריכה	קריאה קודמת	קריאה נוכחית	סה"כ צריכה בקוט"ש	מחיר לקוט"ש בא"ג	סה"כ לתשלום
פרטי חשבון עבור תאריכים:						
777	פסגה	30/09/20	28/10/20	641.70	45.44	291.59 ₪
778	גבע	7,039.00	7,087.90	48.90	37.65	18.41 ₪
779	שפל	19,118.70	19,206.70	88.00	31.07	27.34 ₪

סה"כ לדייר:

פסגה	גבע	שפל	סה"כ	שיא ביקוש
641.70	48.90	88.00	778.60	5.04
291.59 ₪	18.41 ₪	27.34 ₪	337.34 ₪	

סה"כ צריכה
 סה"כ לתשלום

70.00 ₪	תשלום קבוע	
0.00 ₪	תשלום עבור גודל חיבור בKVA (0x0)	
407.34 ₪	סה"כ לתשלום	לא כולל מע"מ

התפלגות חיוב בש"ח לפי תעו"ז

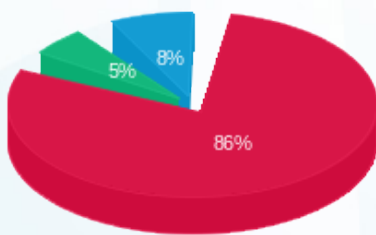

פסגה (291.59 ₪) 86%
 גבע (18.41 ₪) 5%
 שפל (27.34 ₪) 8%

הסטוריית צריכה בקוט"ש

