

01/11/20 תאריך הפקדה:
 31/10/20 תאריך קריאה נוכחית:
 01/10/20 תאריך קריאה קודמת:

שם דייר: לוח חשמל M ראשי כימיפל קומה א'
 שם אתר: כימיפל

לקוח/ה נכבד/ה, אנו מתכבדים להגיש את חישוב צריכת החשמל לתקופה 01/10/20 - 31/10/20:

לוח חשמל M ראשי כימיפל קומה א' - 4 - 19051999 (3x1000)

| סוג תעריף | סוג צריכה | קריאה קודמת | קריאה נוכחית | סה"כ צריכה בקוט"ש | מחיר לקוט"ש בא"ג | סה"כ לתשלום |
|--------------------------|-----------|-------------|--------------|-------------------|------------------|-------------|
| פרטי חשבון עבור תאריכים: | | | | | | |
| 777 | פסגה | 01/10/20 | 31/10/20 | 19,946.20 | 45.44 | 9,063.55 ₪ |
| 778 | גבע | 47,577.60 | 50,749.00 | 3,171.40 | 37.65 | 1,194.03 ₪ |
| 779 | שפל | 52,113.80 | 63,087.00 | 10,973.20 | 31.07 | 3,409.37 ₪ |

סה"כ לדייר:

| פסגה | גבע | שפל | סה"כ | שיא ביקוש |
|------------|------------|------------|-------------|-----------|
| 19,946.20 | 3,171.40 | 10,973.20 | 34,090.80 | 216.44 |
| ₪ 9,063.55 | ₪ 1,194.03 | ₪ 3,409.37 | ₪ 13,666.96 | |

סה"כ צריכה
 סה"כ לתשלום

| | | |
|-------------|-------------------------------------|--------------|
| 200.95 ₪ | תשלום קבוע | |
| 110.76 ₪ | תשלום עבור גודל חיבור בKVA (3x1000) | |
| 13,978.67 ₪ | סה"כ לתשלום | לא כולל מע"מ |

התפלגות חיוב בש"ח לפי תעו"ז

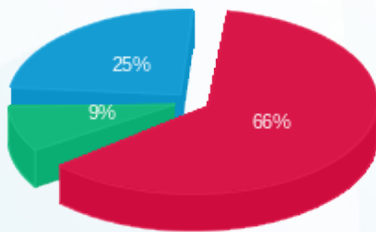

■ פסגה (₪ 9,063.55)
 ■ גבע (₪ 1,194.03)
 ■ שפל (₪ 3,409.37)

הסטוריית צריכה בקוט"ש

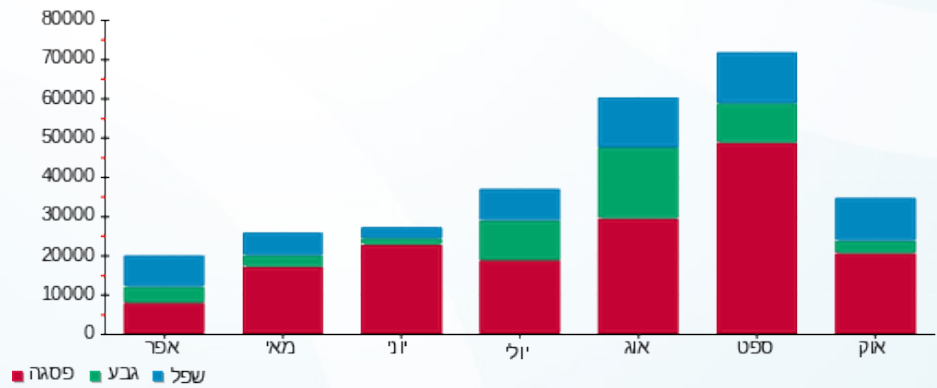

01/11/20 תאריך הפקה:
 31/10/20 תאריך קריאה נוכחי:
 01/10/20 תאריך קריאה קודמת:

שם דייר: לוח חשמל M ראשי כימיפל- קומת קרקע
 שם אתר: כימיפל

לקוח/ה נכבד/ה, אנו מתכבדים להגיש את חישוב צריכת החשמל לתקופה 01/10/20 - 31/10/20:

לוח חשמל M ראשי כימיפל - 2 - 19051999 (3x1600)

| סוג תעריף | סוג צריכה | קריאה קודמת | קריאה נוכחית | סה"כ צריכה בקוט"ש | מחיר לקוט"ש בא"ג | סה"כ לתשלום |
|--------------------------|-----------|-------------|--------------|-------------------|------------------|-------------|
| פרטי חשבון עבור תאריכים: | | | | | | |
| 777 | פסגה | 01/10/20 | 31/10/20 | 28,004.48 | 45.44 | 12,725.24 ₪ |
| 778 | גבע | 73,408.32 | 81,526.40 | 8,118.08 | 37.65 | 3,056.46 ₪ |
| 779 | שפל | 140,441.60 | 161,115.20 | 20,673.60 | 31.07 | 6,423.29 ₪ |

סה"כ לדייר:

| פסגה | גבע | שפל | סה"כ | שיא ביקוש |
|-------------|------------|------------|-------------|-----------|
| 28,004.48 | 8,118.08 | 20,673.60 | 56,796.16 | 239.73 |
| 12,725.24 ₪ | 3,056.46 ₪ | 6,423.29 ₪ | 22,204.98 ₪ | |

סה"כ צריכה
סה"כ לתשלום

| | | |
|-------------|--|---------------------|
| 200.95 ₪ | תשלום קבוע | |
| 177.21 ₪ | תשלום עבור גודל חיבור בKVA (3x1600) | |
| 22,583.15 ₪ | סה"כ לתשלום | לא כולל מע"מ |

התפלגות חיוב בש"ח לפי תעו"ז

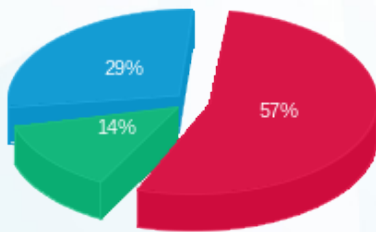

■ פסגה (12,725.24 ₪)
 ■ גבע (3,056.46 ₪)
 ■ שפל (6,423.29 ₪)

הסטוריית צריכה בקוט"ש

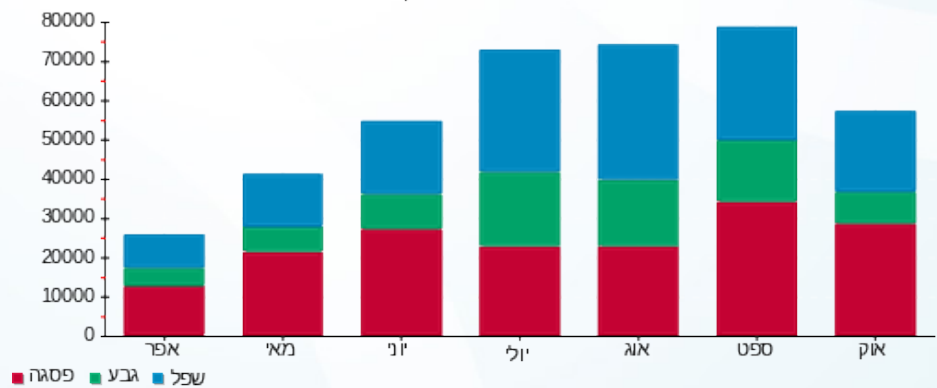

01/11/20 תאריך הפקה:
 31/10/20 תאריך קריאה נוכחית:
 01/10/20 תאריך קריאה קודמת:

שם דייר: לוח חשמל ציבורי A
 שם אתר: כימפל

לקוח/ה נכבד/ה, אנו מתכבדים להגיש את חישוב צריכת החשמל לתקופה 01/10/20 - 31/10/20:

לוח חשמל ציבורי ראשי 1 - 19051999(3x630) - A

| סוג תעריף | סוג צריכה | קריאה קודמת | קריאה נוכחית | סה"כ צריכה בקוט"ש | מחיר לקוט"ש בא"ג | סה"כ לתשלום |
|--------------------------|-----------|-------------|--------------|-------------------|------------------|-------------|
| פרטי חשבון עבור תאריכים: | | | | | | |
| 777 | פסגה | 01/10/20 | 31/10/20 | 2,930.04 | 45.44 | 1,331.41 ₪ |
| 778 | גבע | 8,480.64 | 9,600.60 | 1,119.96 | 37.65 | 421.66 ₪ |
| 779 | שפל | 21,558.72 | 24,468.00 | 2,909.28 | 31.07 | 903.91 ₪ |

סה"כ לדייר:

| פסגה | גבע | שפל | סה"כ | שיא ביקוש |
|------------|----------|----------|------------|-----------|
| 2,930.04 | 1,119.96 | 2,909.28 | 6,959.28 | 14.27 |
| 1,331.41 ₪ | 421.66 ₪ | 903.91 ₪ | 2,656.99 ₪ | |

סה"כ צריכה
 סה"כ לתשלום

| | | |
|------------|---|---------------------|
| 200.95 ₪ | תשלום קבוע | |
| 69.78 ₪ | תשלום עבור גודל חיבור בKVA (3x630) | |
| 2,927.72 ₪ | סה"כ לתשלום | לא כולל מע"מ |

התפלגות חיוב בש"ח לפי תעו"ז

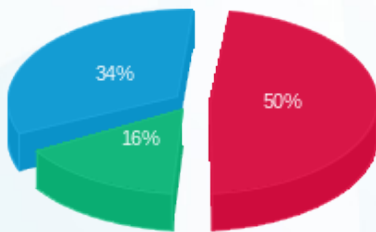

■ פסגה (1,331.41 ₪)
 ■ גבע (421.66 ₪)
 ■ שפל (903.91 ₪)

הסטוריית צריכה בקוט"ש

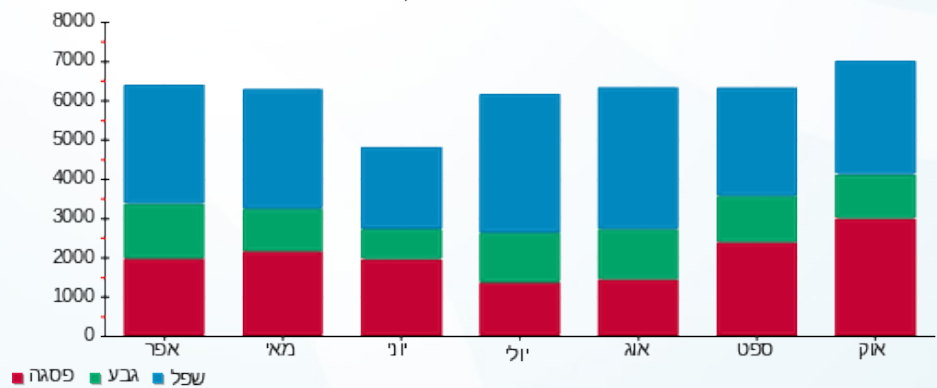

01/11/20 תאריך הפקדה:
 31/10/20 תאריך קריאה נוכחית:
 01/10/20 תאריך קריאה קודמת:

שם דייר: ראשי כימיפל קומה ב'
 שם אתר: כימיפל

לקוח/ה נכבד/ה, אנו מתכבדים להגיש את חישוב צריכת החשמל לתקופה 01/10/20 - 31/10/20:

ראשי כימיפל קומה ב' - 3 - 19051999(3x400)

| סוג תעריף | סוג צריכה | קריאה קודמת | קריאה נוכחית | סה"כ צריכה בקוט"ש | מחיר לקוט"ש בא"ג | סה"כ לתשלום |
|--------------------------|-----------|-------------|--------------|-------------------|------------------|-------------|
| פרטי חשבון עבור תאריכים: | | | | | | |
| 777 | פסגה | 01/10/20 | 31/10/20 | 0.00 | 45.44 | 0.00 ₪ |
| 778 | גבע | 0.00 | 0.00 | 0.00 | 37.65 | 0.00 ₪ |
| 779 | שפל | 0.00 | 0.00 | 0.00 | 31.07 | 0.00 ₪ |

סה"כ לדייר:

| פסגה | גבע | שפל | סה"כ | שיא ביקוש |
|--------|--------|--------|--------|-----------|
| 0.00 | 0.00 | 0.00 | 0.00 | |
| 0.00 ₪ | 0.00 ₪ | 0.00 ₪ | 0.00 ₪ | |

סה"כ צריכה
 סה"כ לתשלום

| | | |
|----------|-----------------------------------|--------------|
| 200.95 ₪ | תשלום קבוע | |
| 44.30 ₪ | תשלום עבור גודל חיבור KVA (3x400) | |
| 245.25 ₪ | סה"כ לתשלום | לא כולל מע"מ |