



01/11/20

תאריך הפקדה:

שם דייר: בורוכוב מרינה

31/10/20

תאריך קריאה נוכחית:

שם אתר: קו אופ גני אביב

01/10/20

תאריך קריאה קודמת:

לקוח/ה נכבד/ה, אנו מתכבדים להגיש את חישוב צריכת החשמל לתקופה 01/10/20 - 31/10/20:

בורוכוב מרינה - 4 - 81017078(3x25)

סוג תעריף	סוג צריכה	קריאה קודמת	קריאה נוכחית	סה"כ צריכה בקוט"ש	מחיר לקוט"ש בא"ג	סה"כ לתשלום
פרטי חשבון עבור תאריכים:						
777	פסגה	01/10/20	31/10/20	41.64	45.44	18.92 ₪
778	גבע	2,898.53	2,899.59	1.05	37.65	0.40 ₪
779	שפל	3,419.52	3,419.54	0.02	31.07	0.01 ₪

סה"כ לדייר:

פסגה	גבע	שפל	סה"כ	שיא ביקוש
41.64	1.05	0.02	42.71	1.38
18.92 ₪	0.40 ₪	0.01 ₪	19.32 ₪	

סה"כ צריכה

סה"כ לתשלום

200.95 ₪	תשלום קבוע	
2.77 ₪	תשלום עבור גודל חיבור בKVA (3x25)	
223.04 ₪	סה"כ לתשלום	לא כולל מע"מ

התפלגות חיוב בש"ח לפי תעו"ז

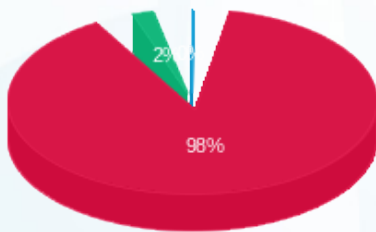

- פסגה (18.92 ₪)
- גבע (0.40 ₪)
- שפל (0.005 ₪)

הסטוריית צריכה בקוט"ש

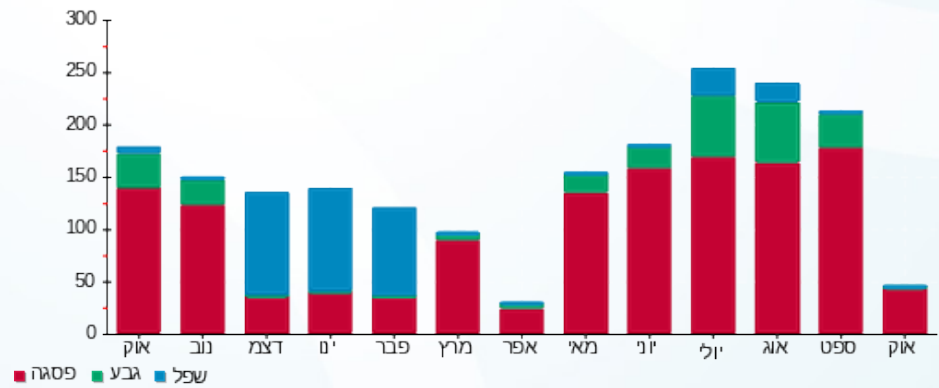



01/11/20 תאריך הפקה:
 31/10/20 תאריך קריאה נוכחית:
 01/10/20 תאריך קריאה קודמת:

שם דייר: חנות חיות 210000189
 שם אתר: קו אופ גני אביב

לקוח/ה נכבד/ה, אנו מתכבדים להגיש את חישוב צריכת החשמל לתקופה 01/10/20 - 31/10/20:

חנות חיות 210000189 - 1 - 81029846(3x63)

סוג תעריף	סוג צריכה	קריאה קודמת	קריאה נוכחית	סה"כ צריכה בקוט"ש	מחיר לקוט"ש בא"ג	סה"כ לתשלום
פרטי חשבון עבור תאריכים:						
777	פסגה	01/10/20	31/10/20	561.70	45.44	255.23 ₪
778	גבע	7,881.01	8,044.87	163.86	37.65	61.69 ₪
779	שפל	14,926.20	15,066.31	140.11	31.07	43.53 ₪

סה"כ לדייר:

פסגה	גבע	שפל	סה"כ	שיא ביקוש
561.70	163.86	140.11	865.66	2.88
255.23 ₪	61.69 ₪	43.53 ₪	360.46 ₪	

סה"כ צריכה

סה"כ לתשלום

200.95 ₪	תשלום קבוע	
6.98 ₪	תשלום עבור גודל חיבור בKVA (3x63)	
568.39 ₪	סה"כ לתשלום	לא כולל מע"מ

התפלגות חיוב בש"ח לפי תעו"ז

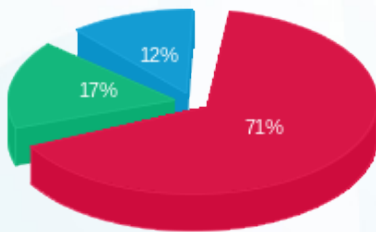

■ פסגה (255.23 ₪)
 ■ גבע (61.69 ₪)
 ■ שפל (43.53 ₪)

הסטוריית צריכה בקוט"ש

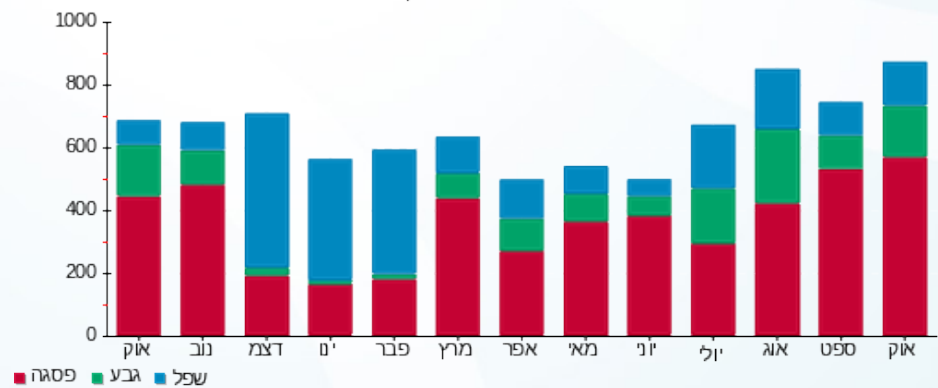

■ פסגה ■ גבע ■ שפל



01/11/20 תאריך הפקה:
 31/10/20 תאריך קריאה נוכחית:
 01/10/20 תאריך קריאה קודמת:

שם דייר: חנות מחשבים 210000107
 שם אתר: קו אופ גני אביב

לקוח/ה נכבד/ה, אנו מתכבדים להגיש את חישוב צריכת החשמל לתקופה 01/10/20 - 31/10/20:

חנות מחשבים 210000107 - 1 - 81017078 (3x25)

סוג תעריף	סוג צריכה	קריאה קודמת	קריאה נוכחית	סה"כ צריכה בקוט"ש	מחיר לקוט"ש בא"ג	סה"כ לתשלום
פרטי חשבון עבור תאריכים:						
777	פסגה	01/10/20	31/10/20	447.13	45.44	203.17 ₪
778	גבע	16,387.70	16,548.16	160.46	37.65	60.41 ₪
779	שפל	26,731.23	26,881.10	149.87	31.07	46.56 ₪

סה"כ לדייר:

פסגה	גבע	שפל	סה"כ	שיא ביקוש
447.13	160.46	149.87	757.45	2.94
203.17 ₪	60.41 ₪	46.56 ₪	310.15 ₪	

סה"כ צריכה
 סה"כ לתשלום

200.95 ₪	תשלום קבוע	
2.77 ₪	תשלום עבור גודל חיבור בKVA (3x25)	
513.87 ₪	סה"כ לתשלום	לא כולל מע"מ

התפלגות חיוב בש"ח לפי תעו"ז

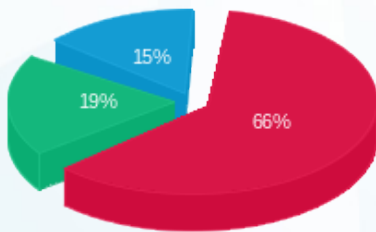

פסגה (203.17 ₪) - 66%
 גבע (60.41 ₪) - 19%
 שפל (46.56 ₪) - 15%

הסטוריית צריכה בקוט"ש

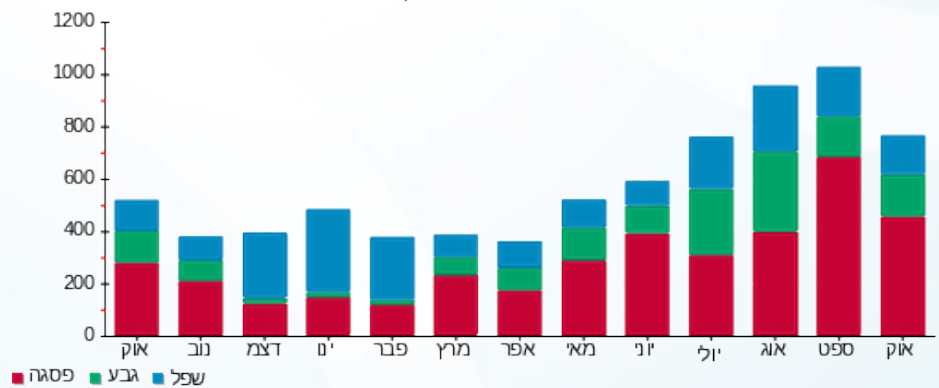

01/11/20 תאריך הפקה:
 31/10/20 תאריך קריאה נוכחית:
 01/10/20 תאריך קריאה קודמת:

שם דייר: מספרה 303138
 שם אתר: קו אופ גני אביב

לקוח/ה נכבד/ה, אנו מתכבדים להגיש את חישוב צריכת החשמל לתקופה 01/10/20 - 31/10/20:

מספרה 210000108 - 2 - 81017078 (3x50)

סוג תעריף	סוג צריכה	קריאה קודמת	קריאה נוכחית	סה"כ צריכה בקוט"ש	מחיר לקוט"ש בא"ג	סה"כ לתשלום
פרטי חשבון עבור תאריכים:						
777	פסגה	01/10/20	31/10/20	70.76	45.44	32.16 ₪
778	גבע	9,702.83	9,716.89	14.06	37.65	5.29 ₪
779	שפל	11,648.27	11,681.88	33.61	31.07	10.44 ₪

מלייב בוריס 210000163 - 4 - 81017078 (3x25)

סוג תעריף	סוג צריכה	קריאה קודמת	קריאה נוכחית	סה"כ צריכה בקוט"ש	מחיר לקוט"ש בא"ג	סה"כ לתשלום
פרטי חשבון עבור תאריכים:						
777	פסגה	01/10/20	31/10/20	-41.64	45.44	-18.92 ₪
778	גבע	2,898.53	2,899.59	-1.05	37.65	-0.40 ₪
779	שפל	3,419.52	3,419.54	-0.02	31.07	-0.01 ₪

סה"כ לדייר:

פסגה	גבע	שפל	סה"כ	שיא ביקוש
29.13	13.01	33.59	75.73	1.47
13.24 ₪	4.90 ₪	10.44 ₪	28.57 ₪	

סה"כ צריכה
 סה"כ לתשלום

200.95 ₪	תשלום קבוע	
2.77 ₪	תשלום עבור גודל חיבור בKVA (3x25)	
232.29 ₪	סה"כ לתשלום	לא כולל מע"מ



01/11/20 תאריך הפקה:
 31/10/20 תאריך קריאה נוכחית:
 01/10/20 תאריך קריאה קודמת:

שם דייר: קרל ברג רשתות בע"מ
 שם אתר: קו אופ גני אביב

לקוח/ה נכבד/ה, אנו מתכבדים להגיש את חישוב צריכת החשמל לתקופה 01/10/20 - 31/10/20:

קרל ברג רשתות - 3 - 81017078 (3x25)

סה"כ לתשלום	מחיר לקוט"ש בא"ג	סה"כ צריכה בקוט"ש	קריאה נוכחית	קריאה קודמת	סוג צריכה	סוג תעריף
			31/10/20	01/10/20	פרטי חשבון עבור תאריכים:	
₪ 36.63	45.44	80.62	13,016.74	12,936.12	פסגה	777
₪ 15.53	37.65	41.26	5,265.05	5,223.79	גבע	778
₪ 28.55	31.07	91.90	5,025.44	4,933.53	שפל	779

סה"כ לדייר:

שיא ביקוש	סה"כ	שפל	גבע	פסגה
0.33	213.78	91.90	41.26	80.62
	₪ 80.72	₪ 28.55	₪ 15.53	₪ 36.63

סה"כ צריכה
 סה"כ לתשלום

₪ 200.95	תשלום קבוע	
₪ 2.77	תשלום עבור גודל חיבור בKVA (3x25)	
₪ 284.44	סה"כ לתשלום	לא כולל מע"מ

התפלגות חיוב בש"ח לפי תעו"ז

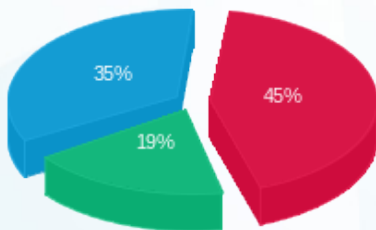

■ פסגה (₪ 36.63)
 ■ גבע (₪ 15.53)
 ■ שפל (₪ 28.55)

הסטוריית צריכה בקוט"ש

