



01/11/20 תאריך הפקה:
 26/10/20 תאריך קריאה נוכחית:
 25/08/20 תאריך קריאה קודמת:

שם דייר: אגודת בית יעקב
שם אתר: שותפות עקיבא - בני ברק

לקוח/ה נכבד/ה, אנו מתכבדים להגיש את חישוב צריכת החשמל לתקופה 26/10/20 - 25/08/20:

ביה"ס - 1 - 00021216 (0x0)

סוג תעריף	סוג צריכה	קריאה קודמת	קריאה נוכחית	סה"כ צריכה בקוט"ש	מחיר לקוט"ש בא"ג	סה"כ לתשלום
פרטי חשבון עבור תאריכים:						
		25/08/20	31/08/20			
777	פסגה	498,522.20	500,521.85	1,999.65	102.72	2,054.04 ₪
778	גבע	160,641.65	161,596.94	955.29	46.71	446.22 ₪
779	שפל	342,664.04	343,612.90	948.86	32.13	304.87 ₪
פרטי חשבון עבור תאריכים:						
		01/09/20	26/10/20			
777	פסגה	500,521.85	513,285.44	12,763.59	45.44	5,799.77 ₪
778	גבע	161,596.94	164,852.83	3,255.89	37.65	1,225.84 ₪
779	שפל	343,612.90	348,349.81	4,736.91	31.07	1,471.76 ₪

ביה"ס - 3 - 00021216 (0x0)

סוג תעריף	סוג צריכה	קריאה קודמת	קריאה נוכחית	סה"כ צריכה בקוט"ש	מחיר לקוט"ש בא"ג	סה"כ לתשלום
פרטי חשבון עבור תאריכים:						
		25/08/20	31/08/20			
777	פסגה	106,637.06	106,838.63	201.57	102.72	207.05 ₪
778	גבע	28,796.73	28,883.60	86.87	46.71	40.58 ₪
779	שפל	48,782.24	48,921.66	139.42	32.13	44.80 ₪
פרטי חשבון עבור תאריכים:						
		01/09/20	26/10/20			
777	פסגה	106,838.63	108,375.48	1,536.85	45.44	698.34 ₪
778	גבע	28,883.60	29,293.24	409.64	37.65	154.23 ₪
779	שפל	48,921.66	49,748.38	826.72	31.07	256.86 ₪

אופטיקה - 6 - 00021216 (0x0)

סוג תעריף	סוג צריכה	קריאה קודמת	קריאה נוכחית	סה"כ צריכה בקוט"ש	מחיר לקוט"ש בא"ג	סה"כ לתשלום
פרטי חשבון עבור תאריכים:						
		25/08/20	31/08/20			
777	פסגה	37,593.88	37,725.50	-131.62	102.72	-135.20 ₪
778	גבע	9,854.31	9,899.96	-45.65	46.71	-21.32 ₪
779	שפל	22,002.96	22,057.62	-54.66	32.13	-17.56 ₪
פרטי חשבון עבור תאריכים:						
		01/09/20	26/10/20			





אופטיקה - 6 - 00021216(0x0)

סה"כ לתשלום	מחיר לקוט"ש בא"ג	סה"כ צריכה בקוט"ש	קריאה נוכחית	קריאה קודמת	סוג צריכה	סוג תעריף
₪ -442.25	45.44	-973.26	38,698.76	37,725.50	פסגה	777
₪ -57.94	37.65	-153.90	10,053.86	9,899.96	גבע	778
₪ -71.56	31.07	-230.33	22,287.95	22,057.62	שפל	779

ציבורי

סה"כ לתשלום	מחיר לקוט"ש בא"ג	סה"כ צריכה בקוט"ש	קריאה נוכחית	קריאה קודמת	סוג צריכה	סוג תעריף
			31/08/20	25/08/20	פרטי חשבון עבור תאריכים:	
₪ 789.31	102.72	768.406			פסגה	777
₪ 146.30	46.71	313.218			גבע	778
₪ 110.98	32.13	345.400			שפל	779
			26/10/20	01/09/20	פרטי חשבון עבור תאריכים:	
₪ 2,423.57	45.44	5,333.561			פסגה	777
₪ 462.44	37.65	1,228.252			גבע	778
₪ 519.48	31.07	1,671.959			שפל	779

בנין הוצאות תפעול

סה"כ לתשלום	הערה
₪ 820.53	בנין הוצאות תפעול

סה"כ לדייר:

שיא ביקוש	סה"כ	שפל	גבע	פסגה	סה"כ צריכה
102.21	35,932.64	8,384.28	6,049.62	21,498.74	סה"כ לתשלום
	₪ 16,410.60	₪ 2,619.61	₪ 2,396.34	₪ 11,394.64	

₪ 200.95	תשלום קבוע	
₪ 0.00	תשלום עבור גודל חיבור בKVA (0x0)	
₪ 17,432.08	סה"כ לתשלום	לא כולל מע"מ





01/11/20 תאריך הפקדה:
 26/10/20 תאריך קריאה נוכחית:
 25/08/20 תאריך קריאה קודמת:

שם דייר: אופטיקה
 שם אתר: שותפות עקיבא - בני ברק

לקוח/ה נכבד/ה, אנו מתכבדים להגיש את חישוב צריכת החשמל לתקופה 26/10/20 - 25/08/20:

אופטיקה - 6 - 00021216 (0x0)

סה"כ לתשלום	מחיר לקוט"ש בא"ג	סה"כ צריכה בקוט"ש	קריאה נוכחית	קריאה קודמת	סוג צריכה	סוג תעריף
			31/08/20	25/08/20	פרטי חשבון עבור תאריכים:	
135.20 ₪	102.72	131.62	37,725.50	37,593.88	פסגה	777
21.32 ₪	46.71	45.65	9,899.96	9,854.31	גבע	778
17.56 ₪	32.13	54.66	22,057.62	22,002.96	שפל	779
			26/10/20	01/09/20	פרטי חשבון עבור תאריכים:	
442.25 ₪	45.44	973.26	38,698.76	37,725.50	פסגה	777
57.94 ₪	37.65	153.90	10,053.86	9,899.96	גבע	778
71.56 ₪	31.07	230.33	22,287.95	22,057.62	שפל	779

בגין הוצאות תפעול

סה"כ לתשלום	הערה
37.29 ₪	בגין הוצאות תפעול

סה"כ לדייר:

שיא ביקוש	סה"כ	שפל	גבע	פסגה	סה"כ צריכה
10.37	1,589.42	284.99	199.55	1,104.88	סה"כ לתשלום
	745.84 ₪	89.13 ₪	79.27 ₪	577.45 ₪	

200.95 ₪	תשלום קבוע	
0.00 ₪	תשלום עבור גודל חיבור בKVA (0x0)	
984.08 ₪	סה"כ לתשלום	לא כולל מע"מ





התפלגות חיוב בש"ח לפי תעו"ז

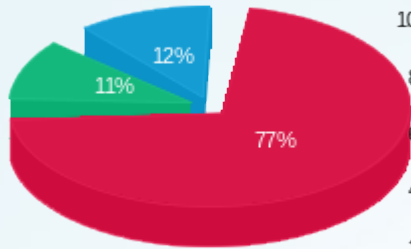

- פסגה (ש"ח 577.45)
- גבע (ש"ח 79.27)
- שפל (ש"ח 89.13)

הסטוריית צריכה בקוט"ש

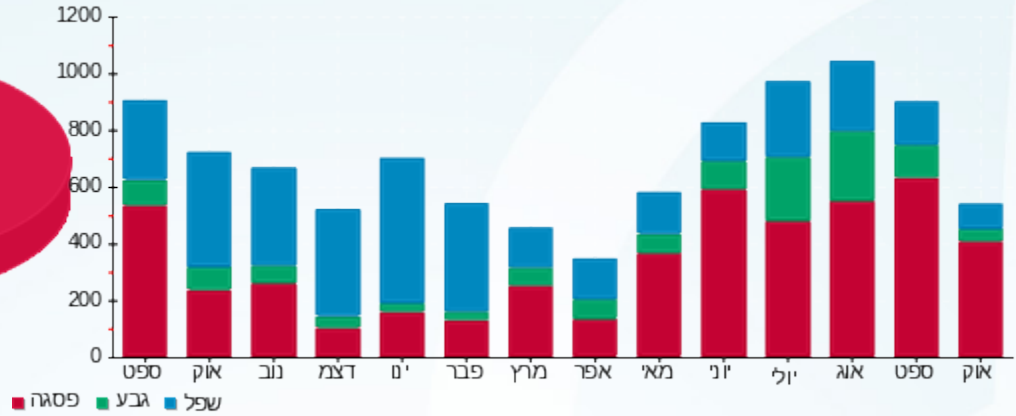



01/11/20 תאריך הפקה:
 26/10/20 תאריך קריאה נוכחית:
 25/08/20 תאריך קריאה קודמת:

שם דייר: גלית פרידמן - גולברי (ק. קרקע)
שם אתר: שותפות עקיבא - בני ברק

לקוח/ה נכבד/ה, אנו מתכבדים להגיש את חישוב צריכת החשמל לתקופה 26/10/20 - 25/08/20:

גלית פרידמן - גולברי (ק. קרקע) - 4 - 00021216 (0x0)

סה"כ לתשלום	מחיר לקוט"ש בא"ג	סה"כ צריכה בקוט"ש	קריאה נוכחית	קריאה קודמת	סוג צריכה	סוג תעריף
			31/08/20	25/08/20	פרטי חשבון עבור תאריכים:	
₪ 838.38	102.72	816.18	367,426.34	366,610.16	פסגה	777
₪ 212.78	46.71	455.54	116,392.21	115,936.67	גבע	778
₪ 166.95	32.13	519.60	226,365.50	225,845.90	שפל	779
			26/10/20	01/09/20	פרטי חשבון עבור תאריכים:	
₪ 2,978.07	45.44	6,553.85	373,980.19	367,426.34	פסגה	777
₪ 704.28	37.65	1,870.61	118,262.81	116,392.21	גבע	778
₪ 800.35	31.07	2,575.96	228,941.46	226,365.50	שפל	779

בגין הוצאות תפעול

סה"כ לתשלום	הערה
₪ 285.04	בגין הוצאות תפעול

סה"כ לדייר:

שיא ביקוש	סה"כ	שפל	גבע	פסגה	סה"כ צריכה
53.71	12,791.73	3,095.56	2,326.14	7,370.03	סה"כ לתשלום
	₪ 5,700.81	₪ 967.30	₪ 917.06	₪ 3,816.45	

₪ 200.95	תשלום קבוע	
₪ 0.00	תשלום עבור גודל חיבור בKVA (0x0)	
₪ 6,186.80	סה"כ לתשלום	לא כולל מע"מ





התפלגות חיוב בש"ח לפי תעו"ז

הסטוריית צריכה בקוט"ש

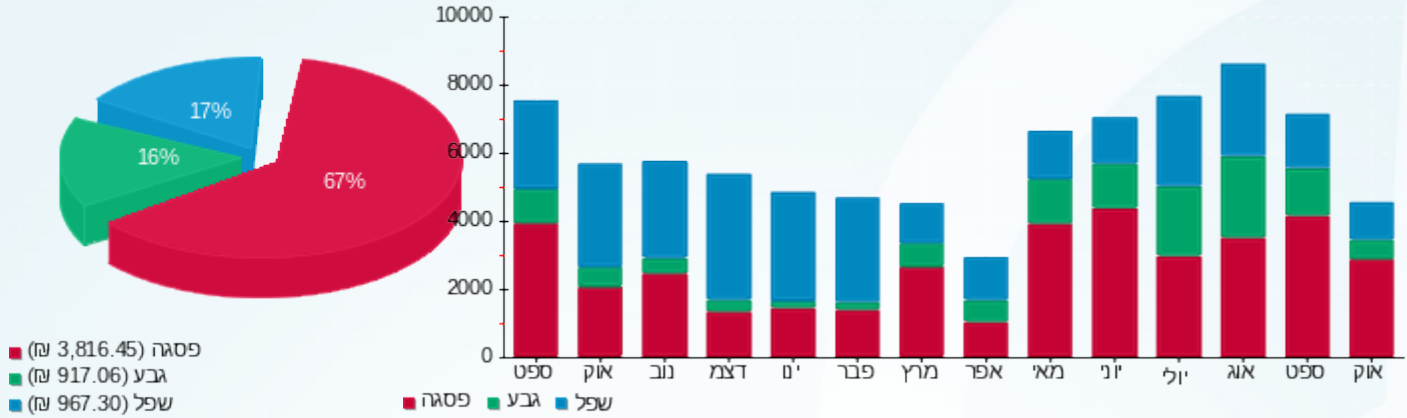



01/11/20 תאריך הפקה:
 26/10/20 תאריך קריאה נוכחית:
 25/08/20 תאריך קריאה קודמת:

שם דייר: ראשי
 שם אתר: שותפות עקיבא - בני ברק

לקוח/ה נכבד/ה, אנו מתכבדים להגיש את חישוב צריכת החשמל לתקופה 26/10/20 - 25/08/20:

ראשי - 5 - 00021216 (0x0)

סה"כ לתשלום	מחיר לקוט"ש בא"ג	סה"כ צריכה בקוט"ש	קריאה נוכחית	קריאה קודמת	סוג צריכה	סוג תעריף
			31/08/20	25/08/20	פרטי חשבון עבור תאריכים:	
₪ 3,888.78	102.72	3,785.81	1,080,742.38	1,076,956.57	פסגה	777
₪ 845.88	46.71	1,810.92	344,909.93	343,099.01	גבע	778
₪ 627.59	32.13	1,953.27	719,001.93	717,048.66	שפל	779
			26/10/20	01/09/20	פרטי חשבון עבור תאריכים:	
₪ 11,899.75	45.44	26,187.84	1,106,930.22	1,080,742.38	פסגה	777
₪ 2,546.79	37.65	6,764.39	351,674.32	344,909.93	גבע	778
₪ 3,048.45	31.07	9,811.56	728,813.49	719,001.93	שפל	779

סה"כ לדייר:

שיא ביקוש	סה"כ	שפל	גבע	פסגה
191.90	50,313.79	11,764.83	8,575.31	29,973.65
	₪ 22,857.25	₪ 3,676.04	₪ 3,392.67	₪ 15,788.54

סה"כ צריכה
 סה"כ לתשלום

₪ 0.00	תשלום קבוע	
₪ 0.00	תשלום עבור גודל חיבור ב-KVA (0x0)	
₪ 22,857.25	סה"כ לתשלום	לא כולל מע"מ

התפלגות חיוב בש"ח לפי תעו"ז

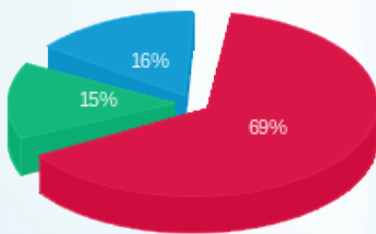

פסגה (₪ 15,788.54)
 גבע (₪ 3,392.67)
 שפל (₪ 3,676.04)

הסטוריית צריכה בקוט"ש

