

01/11/20 תאריך הפקדה:
 31/10/20 תאריך קריאה נוכחית:
 01/10/20 תאריך קריאה קודמת:

שם דייר: א.ק ניהול והפקות אירועים בע"מ קומת קרקע
 שם אתר: קרליבך 3

לקוח/ה נכבד/ה, אנו מתכבדים להגיש את חישוב צריכת החשמל לתקופה 01/10/20 - 31/10/20:

א.ק ניהול והפקות אירועים בע"מ - 4 - 81038178(0x0)

סוג תעריף	סוג צריכה	קריאה קודמת	קריאה נוכחית	סה"כ צריכה בקוט"ש	מחיר לקוט"ש בא"ג	סה"כ לתשלום
פרטי חשבון עבור תאריכים:						
777	פסגה	01/10/20	31/10/20	163.90	45.44	74.48 ₪
778	גבע	38,537.87	38,625.77	87.90	37.65	33.09 ₪
779	שפל	193,220.84	193,403.42	182.57	31.07	56.73 ₪

סה"כ לדייר:

פסגה	גבע	שפל	סה"כ	שיא ביקוש
163.90	87.90	182.57	434.37	0.86
₪ 74.48	₪ 33.09	₪ 56.73	₪ 164.30	

סה"כ צריכה
 סה"כ לתשלום

200.95 ₪	תשלום קבוע	
0.00 ₪	תשלום עבור גודל חיבור בKVA (0x0)	
365.25 ₪	סה"כ לתשלום	לא כולל מע"מ

התפלגות חיוב בש"ח לפי תעו"ז

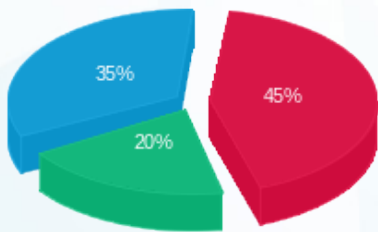

■ פסגה (₪ 74.48)
 ■ גבע (₪ 33.09)
 ■ שפל (₪ 56.73)

הסטוריית צריכה בקוט"ש

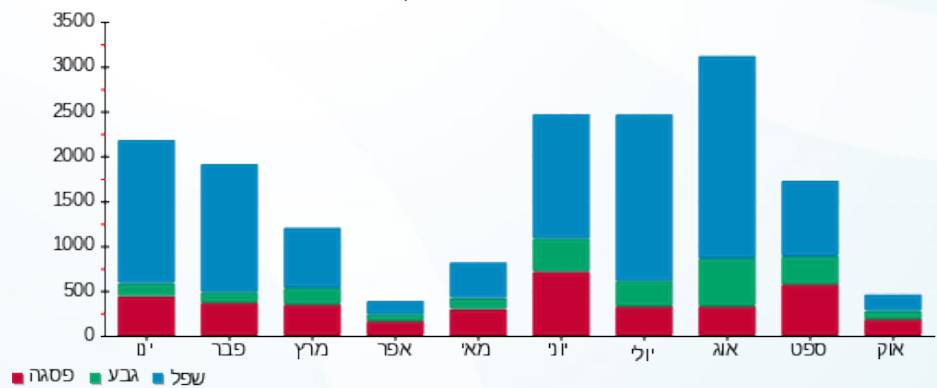

שם דייר: א.ק.ניהול והפקות בע"מ קומה ג (עו"ד שעה קטן)
 שם אתר: קרליבך 3
 תאריך הפקה: 01/11/20
 תאריך קריאה נוכחית: 31/10/20
 תאריך קריאה קודמת: 01/10/20

לקוח/ה נכבד/ה, אנו מתכבדים להגיש את חישוב צריכת החשמל לתקופה 01/10/20 - 31/10/20:

עו"ד שעה קטן - 3 - 81038178(0x0)

סוג תעריף	סוג צריכה	קריאה קודמת	קריאה נוכחית	סה"כ צריכה בקוט"ש	מחיר לקוט"ש בא"ג	סה"כ לתשלום
פרטי חשבון עבור תאריכים:						
777	פסגה	01/10/20	31/10/20	0.00	45.44	0.00 ₪
778	גבע	16,505.59	16,505.59	0.00	37.65	0.00 ₪
779	שפל	33,696.65	33,696.65	0.00	31.07	0.00 ₪

סה"כ לדייר:

פסגה	גבע	שפל	סה"כ	שיא ביקוש
0.00	0.00	0.00	0.00	
0.00 ₪	0.00 ₪	0.00 ₪	0.00 ₪	

סה"כ צריכה
סה"כ לתשלום

200.95 ₪	תשלום קבוע	
0.00 ₪	תשלום עבור גודל חיבור KVA ב(0x0)	
200.95 ₪	סה"כ לתשלום	לא כולל מע"מ

התפלגות חיוב בש"ח לפי תעו"ז

פסגה (0.00 ₪)
 גבע (0.00 ₪)
 שפל (0.00 ₪)

הסטוריית צריכה בקוט"ש

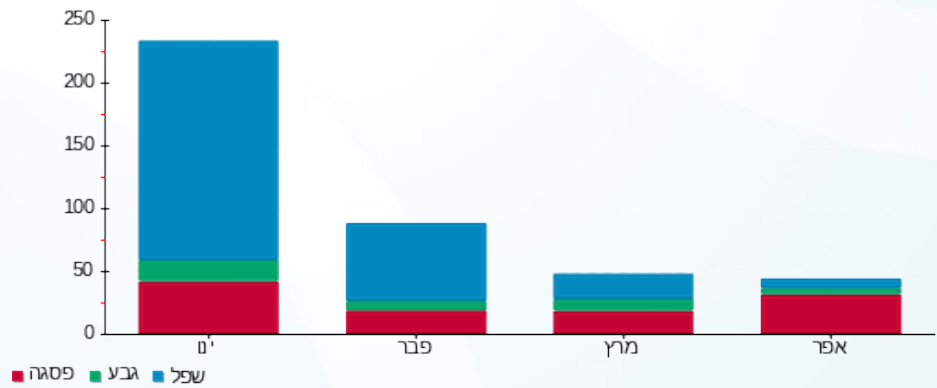

01/11/20 תאריך הפקדה:
 31/10/20 תאריך קריאה נוכחית:
 01/10/20 תאריך קריאה קודמת:

שם דייר: א.ק.ניהול והפקות בע"מ קומה ג חדש
 שם אתר: קרליבך 3

לקוח/ה נכבד/ה, אנו מתכבדים להגיש את חישוב צריכת החשמל לתקופה 01/10/20 - 31/10/20:

א.ק.ניהול והפקות בע"מ קומה ג - 6 - 81038178(0x0)

סה"כ לתשלום	מחיר לקוט"ש בא"ג	סה"כ צריכה בקוט"ש	קריאה נוכחית	קריאה קודמת	סוג צריכה	סוג תעריף
			31/10/20	01/10/20		פרטי חשבון עבור תאריכים:
₪ 388.01	45.44	853.89	1,026.05	172.15	פסגה	777
₪ 225.86	37.65	599.90	770.80	170.91	גבע	778
₪ 336.36	31.07	1,082.59	1,365.35	282.76	שפל	779

סה"כ לדיר:

שיא ביקוש	סה"כ	שפל	גבע	פסגה
6.70	2,536.38	1,082.59	599.90	853.89
	₪ 950.23	₪ 336.36	₪ 225.86	₪ 388.01

סה"כ צריכה
 סה"כ לתשלום

₪ 200.95	תשלום קבוע	
₪ 0.00	תשלום עבור גודל חיבור בKVA (0x0)	
₪ 1,151.18	סה"כ לתשלום	לא כולל מע"מ

התפלגות חיוב בש"ח לפי תעו"ז

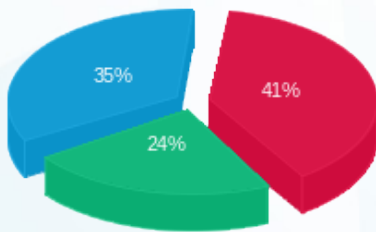

■ פסגה (₪ 388.01)
 ■ גבע (₪ 225.86)
 ■ שפל (₪ 336.36)

הסטוריית צריכה בקוט"ש

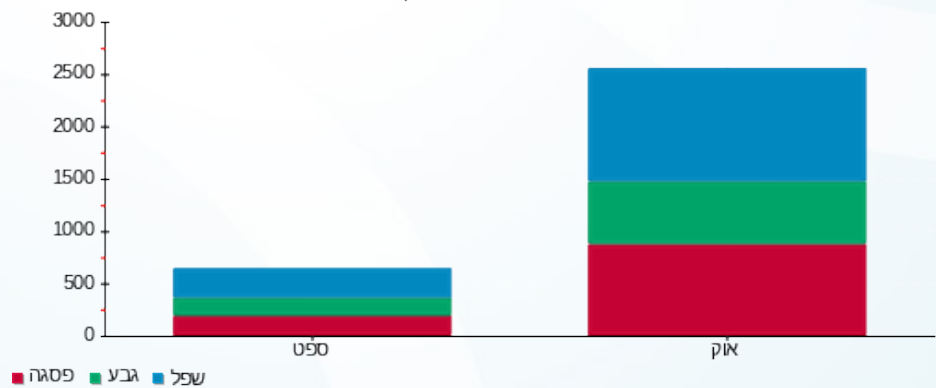



01/11/20 תאריך הפקה:
 31/10/20 תאריך קריאה נוכחית:
 01/10/20 תאריך קריאה קודמת:

שם דייר: סלקום ישראל בע"מ
 שם אתר: קרליבך 3

לקוח/ה נכבד/ה, אנו מתכבדים להגיש את חישוב צריכת החשמל לתקופה 01/10/20 - 31/10/20:

סלקום ישראל בע"מ - 7 - 81038178(0x0)

סוג תעריף	סוג צריכה	קריאה קודמת	קריאה נוכחית	סה"כ צריכה בקוט"ש	מחיר לקוט"ש בא"ג	סה"כ לתשלום
פרטי חשבון עבור תאריכים:						
777	פסגה	01/10/20	31/10/20	866.77	45.44	393.86 ₪
778	גבע	34,851.22	35,268.71	417.50	37.65	157.19 ₪
779	שפל	105,217.54	106,089.41	871.87	31.07	270.89 ₪

סה"כ לדייר:

פסגה	גבע	שפל	סה"כ	שיא ביקוש
866.77	417.50	871.87	2,156.14	3.55
₪ 393.86	₪ 157.19	₪ 270.89	₪ 821.94	

סה"כ צריכה
 סה"כ לתשלום

200.95 ₪	תשלום קבוע	
0.00 ₪	תשלום עבור גודל חיבור בKVA (0x0)	
1,022.89 ₪	סה"כ לתשלום	לא כולל מע"מ

התפלגות חיוב בש"ח לפי תעו"ז

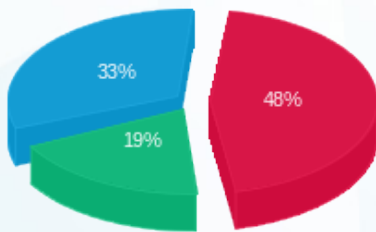

■ פסגה (₪ 393.86)
 ■ גבע (₪ 157.19)
 ■ שפל (₪ 270.89)

הסטוריית צריכה בקוט"ש

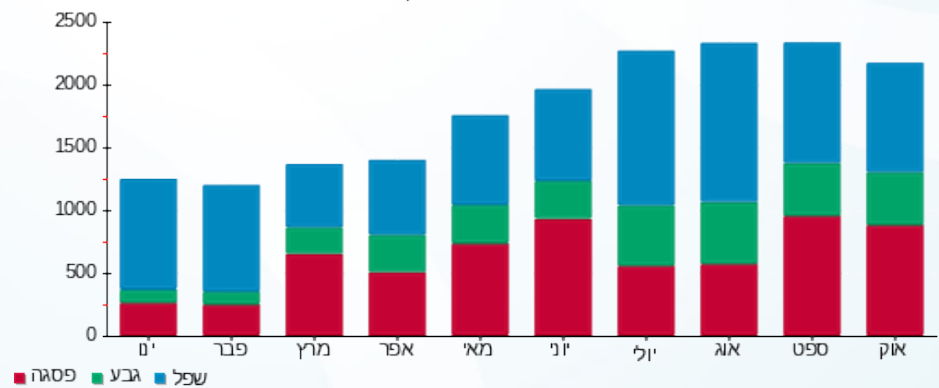

■ פסגה ■ גבע ■ שפל



01/11/20 תאריך הפקדה:
 31/10/20 תאריך קריאה נוכחית:
 01/10/20 תאריך קריאה קודמת:

שם דייר: רבובסקי שגיא
 שם אתר: קרליבך 3

לקוח/ה נכבד/ה, אנו מתכבדים להגיש את חישוב צריכת החשמל לתקופה 01/10/20 - 31/10/20:

רבובסקי שגיא - 1 - 81038178(0x0)

סה"כ לתשלום	מחיר לקוט"ש בא"ג	סה"כ צריכה בקוט"ש	קריאה נוכחית	קריאה קודמת	סוג צריכה	סוג תעריף
			31/10/20	01/10/20	פרטי חשבון עבור תאריכים:	
28.02 ₪	45.44	61.67	88,399.34	88,337.67	פסגה	777
12.40 ₪	37.65	32.94	43,314.55	43,281.61	גבע	778
22.66 ₪	31.07	72.94	85,742.12	85,669.18	שפל	779

סה"כ לדייר:

שיא ביקוש	סה"כ	שפל	גבע	פסגה
0.39	167.55	72.94	32.94	61.67
	63.09 ₪	22.66 ₪	12.40 ₪	28.02 ₪

סה"כ צריכה
 סה"כ לתשלום

200.95 ₪	תשלום קבוע	
0.00 ₪	תשלום עבור גודל חיבור בKVA (0x0)	
264.04 ₪	סה"כ לתשלום	לא כולל מע"מ

התפלגות חיוב בש"ח לפי תעו"ז

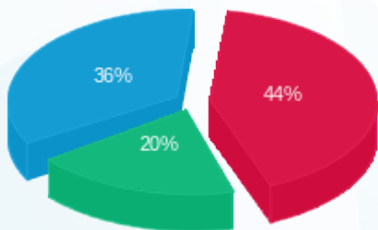

■ פסגה (28.02 ₪)
 ■ גבע (12.40 ₪)
 ■ שפל (22.66 ₪)

הסטוריית צריכה בקוט"ש

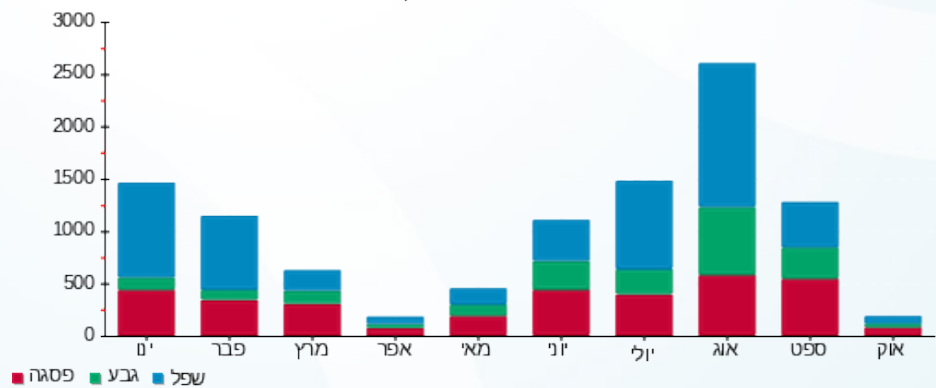



01/11/20 תאריך הפקה:
 31/10/20 תאריך קריאה נוכחית:
 01/10/20 תאריך קריאה קודמת:

שם דייר: רק לילה בע"מ
 שם אתר: קרליבך 3

לקוח/ה נכבד/ה, אנו מתכבדים להגיש את חישוב צריכת החשמל לתקופה 01/10/20 - 31/10/20:

רק לילה בע"מ - 1 - 81022077(0x0)

סה"כ לתשלום	מחיר לקוט"ש בא"ג	סה"כ צריכה בקוט"ש	קריאה נוכחית	קריאה קודמת	סוג צריכה	סוג תעריף
			31/10/20	01/10/20	פרטי חשבון עבור תאריכים:	
27.99 ₪	45.44	61.60	85,883.00	85,821.40	פסגה	777
18.56 ₪	37.65	49.30	54,019.90	53,970.60	גבע	778
29.67 ₪	31.07	95.50	231,821.60	231,726.10	שפל	779

סה"כ לדייר:

שיא ביקוש	סה"כ	שפל	גבע	פסגה
0.90	206.40	95.50	49.30	61.60
	76.22 ₪	29.67 ₪	18.56 ₪	27.99 ₪

סה"כ צריכה
 סה"כ לתשלום

200.95 ₪	תשלום קבוע	
0.00 ₪	תשלום עבור גודל חיבור בKVA (0x0)	
277.17 ₪	סה"כ לתשלום	לא כולל מע"מ

התפלגות חיוב בש"ח לפי תע"ז

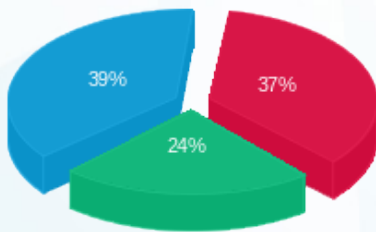

פסגה (27.99 ₪) ■
 גבע (18.56 ₪) ■
 שפל (29.67 ₪) ■

הסטוריית צריכה בקוט"ש

