

01/11/20 תאריך הפקה:
 31/10/20 תאריך קריאה נוכחית:
 01/10/20 תאריך קריאה קודמת:

שם דייר: *ג'יהאן בריאות בעמ - בית מרקחת
 שם אתר: קיבוץ להבות חביבה השכונה החדשה

לקוח/ה נכבד/ה, אנו מתכבדים להגיש את חישוב צריכת החשמל לתקופה 01/10/20 - 31/10/20:

גיהאן בריאות בעמ - בית מרקחת - 4 - 16193891(0x0)

סוג תעריף	סוג צריכה	קריאה קודמת	קריאה נוכחית	סה"כ צריכה בקוט"ש	מחיר לקוט"ש בא"ג	סה"כ לתשלום
פרטי חשבון עבור תאריכים:		01/10/20	31/10/20			
517		116,899.60	119,758.00	2,858.40	46.90	1,340.59 ₪

סה"כ לדייר:

שיא ביקוש	סה"כ
11.26	2,858.40
	1,340.59 ₪

19.97 ₪	תשלום קבוע	
0.00 ₪	תשלום עבור גודל חיבור בKVA (0x0)	
1,360.56 ₪	סה"כ לתשלום	לא כולל מע"מ

התפלגות חיוב בש"ח לפי תעו"ז

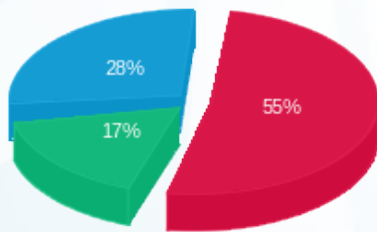

פסגה (730.89 ₪) ■
 גבע (231.97 ₪) ■
 שפל (377.73 ₪) ■

הסטוריית צריכה בקוט"ש

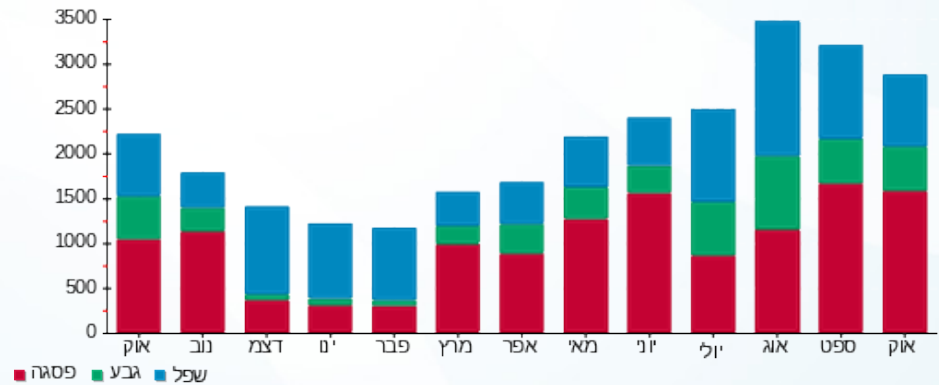

01/11/20 תאריך הפקה:
 31/10/20 תאריך קריאה נוכחית:
 01/10/20 תאריך קריאה קודמת:

שם דייר: *יניר אטיה עיצוב שיער - מספרה
 שם אתר: קיבוץ להבות חביבה השכונה החדשה

לקוח/ה נכבד/ה, אנו מתכבדים להגיש את חישוב צריכת החשמל לתקופה 01/10/20 - 31/10/20:

יניר אטיה עיצוב שיער - מספרה - 1 - (0x0)16193890

סוג תעריף	סוג צריכה	קריאה קודמת	קריאה נוכחית	סה"כ צריכה בקוט"ש	מחיר לקוט"ש בא"ג	סה"כ לתשלום
פרטי חשבון עבור תאריכים:		01/10/20	31/10/20			
517		24,459.20	24,523.00	63.80	46.90	29.92 ₪

סה"כ לדייר:

שיא ביקוש	סה"כ
5.83	63.80
	29.92 ₪

19.97 ₪	תשלום קבוע	
0.00 ₪	תשלום עבור גודל חיבור בKVA (0x0)	
49.89 ₪	סה"כ לתשלום	לא כולל מע"מ

התפלגות חיוב בש"ח לפי תעו"ז

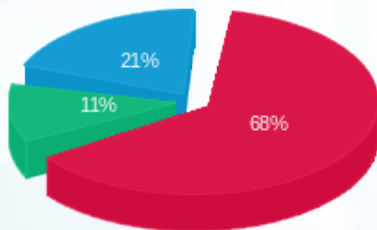

פסגה (20.35 ₪)
 גבע (3.38 ₪)
 שפל (6.19 ₪)

הסטוריית צריכה בקוט"ש

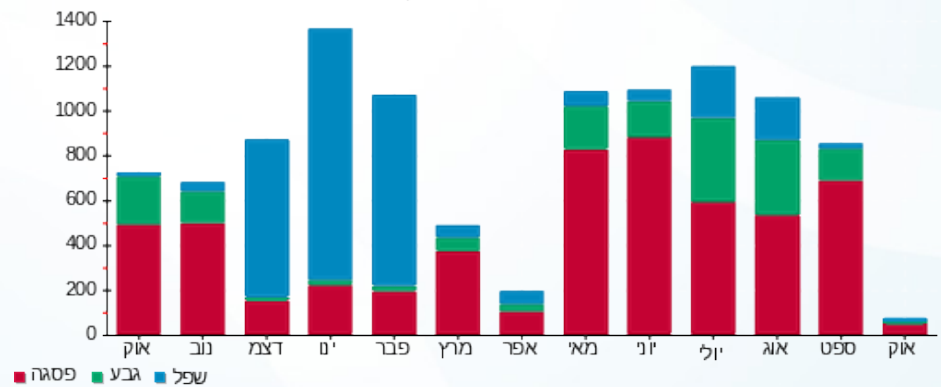

01/11/20 תאריך הפקדה:
 31/10/20 תאריך קריאה נוכחית:
 01/10/20 תאריך קריאה קודמת:

שם דייר: *שירותי בריאות כללית
 שם אתר: קיבוץ להבות חביבה השכונה החדשה

לקוח/ה נכבד/ה, אנו מתכבדים להגיש את חישוב צריכת החשמל לתקופה 01/10/20 - 31/10/20:

שירותי בריאות כללית - 3 - 16193891(0x0)

סוג תעריף	סוג צריכה	קריאה קודמת	קריאה נוכחית	סה"כ צריכה בקוט"ש	מחיר לקוט"ש בא"ג	סה"כ לתשלום
פרטי חשבון עבור תאריכים:		01/10/20	31/10/20			
517		339,790.20	343,752.20	3,962.00	46.90	1,858.18 ₪

סה"כ לדייר:

שיא ביקוש	סה"כ
31.72	3,962.00
	1,858.18 ₪

19.97 ₪	תשלום קבוע	
0.00 ₪	תשלום עבור גודל חיבור בKVA (0x0)	
1,878.15 ₪	סה"כ לתשלום	לא כולל מע"מ

התפלגות חיוב בש"ח לפי תעו"ז

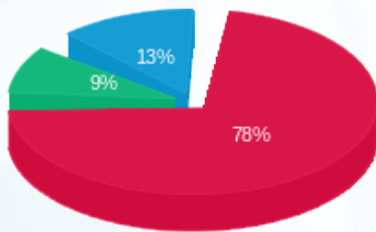

פסגה (1,447.52 ₪) ■
 גבע (167.15 ₪) ■
 שפל (243.50 ₪) ■

הסטוריית צריכה בקוט"ש

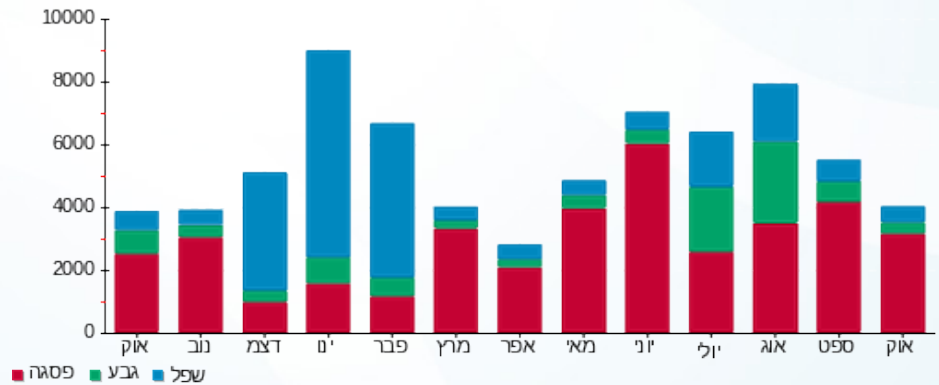



01/11/20 תאריך הפקה:
 31/10/20 תאריך קריאה נוכחית:
 01/10/20 תאריך קריאה קודמת:

שם דייר: אביב יהודה ואפרת
 שם אתר: קיבוץ להבות חביבה השכונה החדשה

לקוח/ה נכבד/ה, אנו מתכבדים להגיש את חישוב צריכת החשמל לתקופה 01/10/20 - 31/10/20:

***אביב יהודה ואפרת - 1 - 13129499(0x0)

סוג תעריף	סוג צריכה	קריאה קודמת	קריאה נוכחית	סה"כ צריכה בקוט"ש	מחיר לקוט"ש בא"ג	סה"כ לתשלום
פרטי חשבון עבור תאריכים:		01/10/20	31/10/20			
767		35,833.53	37,094.43	1,260.90	44.84	565.39 ₪

סה"כ לדייר:

שיא ביקוש	סה"כ
	1,260.90
	565.39 ₪

19.97 ₪	תשלום קבוע	
0.00 ₪	תשלום עבור גודל חיבור בKVA (0x0)	
585.36 ₪	סה"כ לתשלום	לא כולל מע"מ

התפלגות חיוב בש"ח לפי תעו"ז

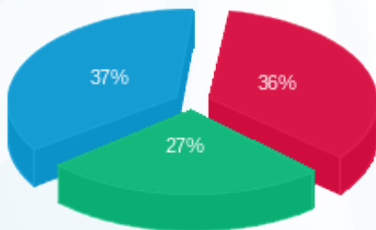

פסגה (201.69 ₪) ■
 גבע (152.37 ₪) ■
 שפל (211.33 ₪) ■

הסטוריית צריכה בקוט"ש

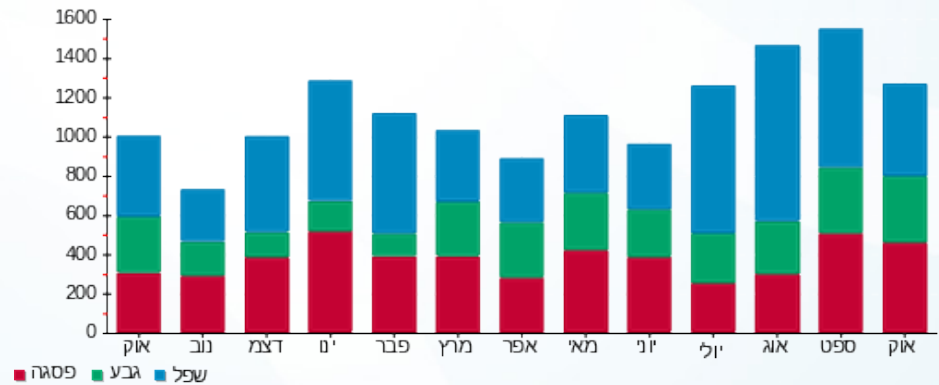

01/11/20 תאריך הפקה:
 31/10/20 תאריך קריאה נוכחי:
 01/10/20 תאריך קריאה קודמת:

שם דייר: אורן ארז ושירה
 שם אתר: קיבוץ להבות חביבה השכונה החדשה

לקוח/ה נכבד/ה, אנו מתכבדים להגיש את חישוב צריכת החשמל לתקופה 01/10/20 - 31/10/20:

אורן ארז ושירה - 1 - 13129462(0x0)

סוג תעריף	סוג צריכה	קריאה קודמת	קריאה נוכחית	סה"כ צריכה בקוט"ש	מחיר לקוט"ש בא"ג	סה"כ לתשלום
פרטי חשבון עבור תאריכים:		01/10/20	31/10/20			
767		11,179.30	11,840.10	660.80	44.84	296.30 ₪

סה"כ לדייר:

שיא ביקוש	סה"כ
	660.80
	296.30 ₪

19.97 ₪	תשלום קבוע	
0.00 ₪	תשלום עבור גודל חיבור ב-KVA (0x0)	
316.27 ₪	סה"כ לתשלום	לא כולל מע"מ

התפלגות חיוב בש"ח לפי תעו"ז

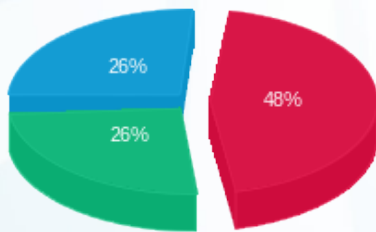

פסגה (141.83 ₪)
 גבע (76.32 ₪)
 שפל (78.16 ₪)

הסטוריית צריכה בקוט"ש

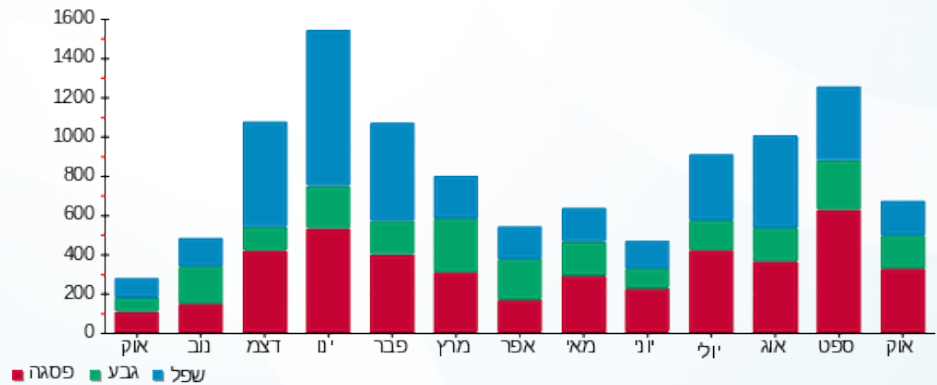

01/11/20 תאריך הפקדה:
 31/10/20 תאריך קריאה נוכחית:
 01/10/20 תאריך קריאה קודמת:

שם דייר: דוב'נסקי אלירן ויעל
 שם אתר: קיבוץ להבות חביבה השכונה החדשה

לקוח/ה נכבד/ה, אנו מתכבדים להגיש את חישוב צריכת החשמל לתקופה 01/10/20 - 31/10/20:

***דוב'נסקי אלירן ויעל - 1 - 13140987(0x0)

סוג תעריף	סוג צריכה	קריאה קודמת	קריאה נוכחית	סה"כ צריכה בקוט"ש	מחיר לקוט"ש בא"ג	סה"כ לתשלום
פרטי חשבון עבור תאריכים:		01/10/20	31/10/20			
767		23,708.35	24,467.25	758.90	44.84	340.29 ₪

סה"כ לדייר:

שיא ביקוש	סה"כ
	758.90
	340.29 ₪

19.97 ₪	תשלום קבוע	
0.00 ₪	תשלום עבור גודל חיבור בKVA (0x0)	
360.26 ₪	סה"כ לתשלום	לא כולל מע"מ

התפלגות חיוב בש"ח לפי תעו"ז

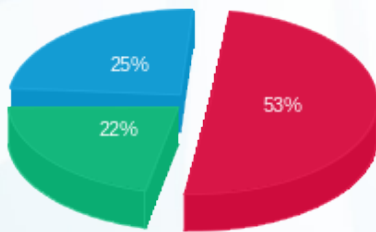

פסגה (179.76 ₪) 53%
 גבע (74.93 ₪) 22%
 שפל (85.60 ₪) 25%

הסטוריית צריכה בקוט"ש

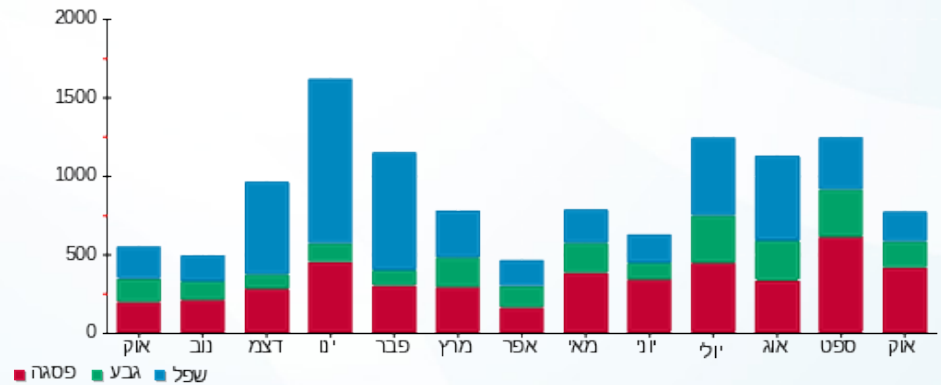

01/11/20 תאריך הפקה:
 31/10/20 תאריך קריאה נוכחית:
 01/10/20 תאריך קריאה קודמת:

שם דייר: דוד יונתן ואייזנר ענבל
 שם אתר: קיבוץ להבות חביבה השכונה החדשה

לקוח/ה נכבד/ה, אנו מתכבדים להגיש את חישוב צריכת החשמל לתקופה 01/10/20 - 31/10/20:

דוד יונתן ואייזנר ענבל - 1 - 13129442(0x0)

סוג תעריף	סוג צריכה	קריאה קודמת	קריאה נוכחית	סה"כ צריכה בקוט"ש	מחיר לקוט"ש בא"ג	סה"כ לתשלום
פרטי חשבון עבור תאריכים:		01/10/20	31/10/20			
767		22,855.90	23,895.80	1,039.90	44.84	466.29 ₪

סה"כ לדייר:

שיא ביקוש	סה"כ
	1,039.90
	466.29 ₪

תשלום קבוע	תשלום עבור גודל חיבור בKVA (0x0)	סה"כ לתשלום	לא כולל מע"מ
19.97 ₪	0.00 ₪	486.26 ₪	

התפלגות חיוב בש"ח לפי תעו"ז

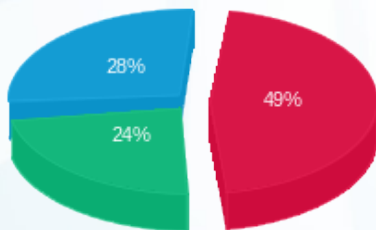

פסגה (227.25 ₪) 49%
 גבע (109.95 ₪) 24%
 שפל (129.09 ₪) 28%

הסטוריית צריכה בקוט"ש

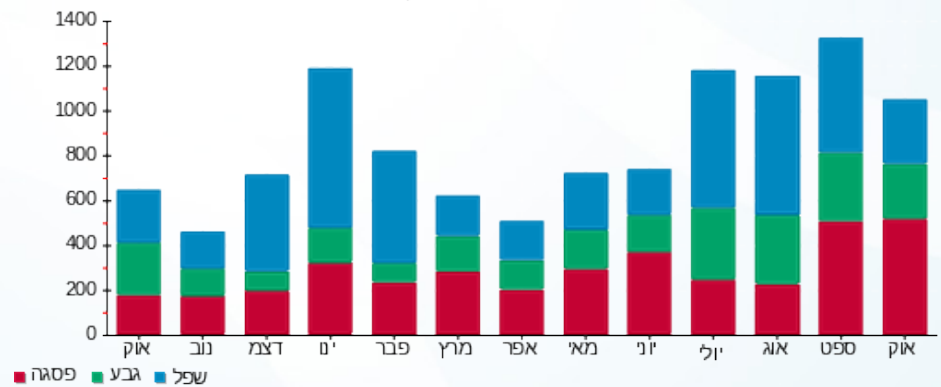

01/11/20 תאריך הפקה:
 31/10/20 תאריך קריאה נוכחית:
 01/10/20 תאריך קריאה קודמת:

שם דייר: דן דני ופנינה
שם אתר: קיבוץ להבות חביבה השכונה החדשה

לקוח/ה נכבד/ה, אנו מתכבדים להגיש את חישוב צריכת החשמל לתקופה 01/10/20 - 31/10/20:

*****דן דני ופנינה - 1 - 13129494(0x0)**

סוג תעריף	סוג צריכה	קריאה קודמת	קריאה נוכחית	סה"כ צריכה בקוט"ש	מחיר לקוט"ש בא"ג	סה"כ לתשלום
פרטי חשבון עבור תאריכים:		01/10/20	31/10/20			
767		46,556.00	48,279.50	1,723.50	44.84	772.82 ₪

סה"כ לדיר:

שיא ביקוש	סה"כ
	1,723.50
	772.82 ₪

19.97 ₪	תשלום קבוע	
0.00 ₪	תשלום עבור גודל חיבור בKVA (0x0)	
792.79 ₪	סה"כ לתשלום	לא כולל מע"מ

התפלגות חיוב בש"ח לפי תעו"ז

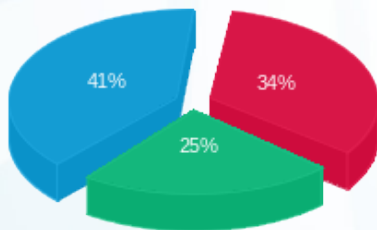

פסגה (266.48 ₪) ■
 גבע (189.72 ₪) ■
 שפל (316.62 ₪) ■

הסטוריית צריכה בקוט"ש

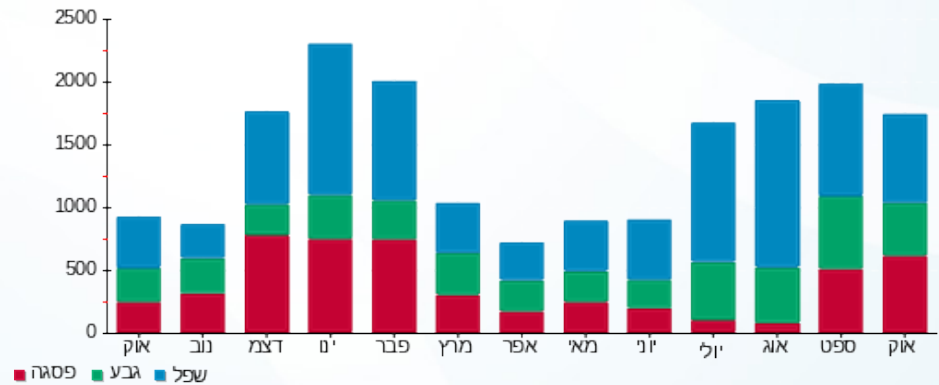

01/11/20 תאריך הפקה:
 31/10/20 תאריך קריאה נוכחית:
 01/10/20 תאריך קריאה קודמת:

שם דייר: הרשקוביץ דן ויערה (רז רועי ומורן)
שם אתר: קיבוץ להבות חביבה השכונה החדשה

לקוח/ה נכבד/ה, אנו מתכבדים להגיש את חישוב צריכת החשמל לתקופה 01/10/20 - 31/10/20:

הרשקוביץ דן ויערה (רז רועי ומורן) - 1 - 13140989(0x0)

סוג תעריף	סוג צריכה	קריאה קודמת	קריאה נוכחית	סה"כ צריכה בקוט"ש	מחיר לקוט"ש בא"ג	סה"כ לתשלום
פרטי חשבון עבור תאריכים:		01/10/20	31/10/20			
767		16,182.80	17,071.80	889.00	44.84	398.63 ₪

סה"כ לדייר:

שיא ביקוש	סה"כ
	889.00
	398.63 ₪

תשלום קבוע	תשלום עבור גודל חיבור ב-KVA (0x0)	סה"כ לתשלום	לא כולל מע"מ
19.43 ₪	0.00 ₪	418.06 ₪	

התפלגות חיוב בש"ח לפי תעו"ז

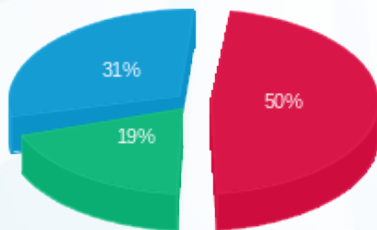

פסגה (198.51 ₪) ■
 גבע (77.57 ₪) ■
 שפל (122.55 ₪) ■

הסטוריית צריכה בקוט"ש

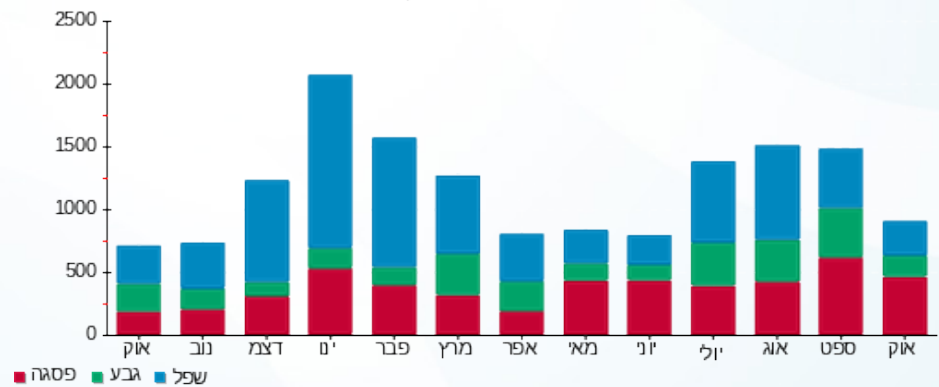

01/11/20 תאריך הפקה:
 31/10/20 תאריך קריאה נוכחית:
 01/10/20 תאריך קריאה קודמת:

שם דייר: ויסרברג חן ועדי
 שם אתר: קיבוץ להבות חביבה השכונה החדשה

לקוח/ה נכבד/ה, אנו מתכבדים להגיש את חישוב צריכת החשמל לתקופה 01/10/20 - 31/10/20:

ויסרברג חן ועדי - 1 - 13129461(0x0)

סוג תעריף	סוג צריכה	קריאה קודמת	קריאה נוכחית	סה"כ צריכה בקוט"ש	מחיר לקוט"ש בא"ג	סה"כ לתשלום
פרטי חשבון עבור תאריכים:		01/10/20	31/10/20			
767		7,450.30	8,278.70	828.40	44.84	371.45 ₪

סה"כ לדייר:

שיא ביקוש	סה"כ
	828.40
	371.45 ₪

19.97 ₪	תשלום קבוע	
0.00 ₪	תשלום עבור גודל חיבור בKVA (0x0)	
391.42 ₪	סה"כ לתשלום	לא כולל מע"מ

התפלגות חיוב בש"ח לפי תעו"ז

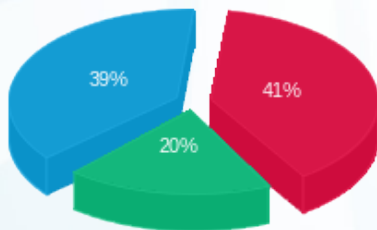

פסגה (151.92 ₪) ■
 גבע (73.58 ₪) ■
 שפל (145.95 ₪) ■

הסטוריית צריכה בקוט"ש

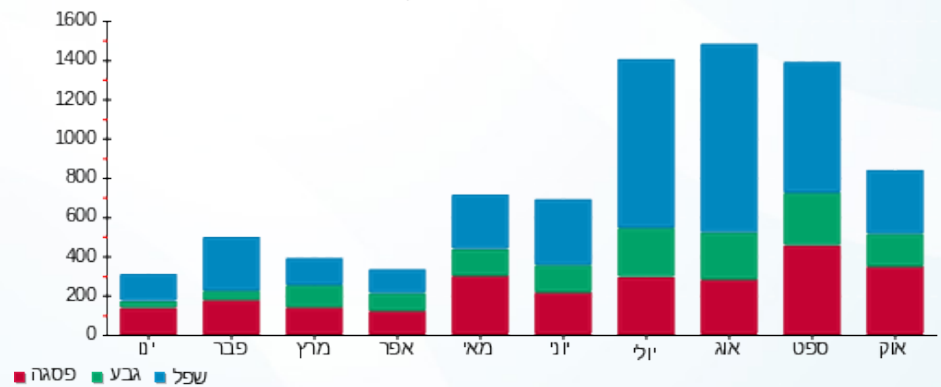



01/11/20 תאריך הפקה:
 31/10/20 תאריך קריאה נוכחית:
 01/10/20 תאריך קריאה קודמת:

שם דייר: חליפקס צחי ורוית
 שם אתר: קיבוץ להבות חביבה השכונה החדשה

לקוח/ה נכבד/ה, אנו מתכבדים להגיש את חישוב צריכת החשמל לתקופה 01/10/20 - 31/10/20:

***חליפקס צחי ורוית - 1 - 13140981(0x0)

סוג תעריף	סוג צריכה	קריאה קודמת	קריאה נוכחית	סה"כ צריכה בקוט"ש	מחיר לקוט"ש בא"ג	סה"כ לתשלום
פרטי חשבון עבור תאריכים:		01/10/20	31/10/20			
767		37,410.70	38,775.60	1,364.90	44.84	612.02 ₪

סה"כ לדייר:

שיא ביקוש	סה"כ
	1,364.90
	612.02 ₪

19.97 ₪	תשלום קבוע	
0.00 ₪	תשלום עבור גודל חיבור בKVA (0x0)	
631.99 ₪	סה"כ לתשלום	לא כולל מע"מ

התפלגות חיוב בש"ח לפי תעו"ז

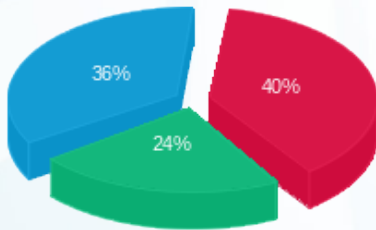

פסגה (243.62 ₪) 40%
 גבע (145.46 ₪) 24%
 שפל (222.94 ₪) 36%

הסטוריית צריכה בקוט"ש

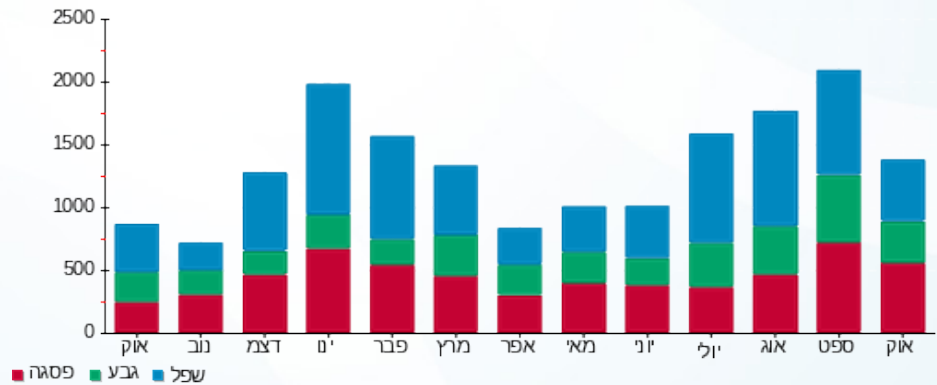

01/11/20 תאריך הפקה:
 31/10/20 תאריך קריאה נוכחית:
 01/10/20 תאריך קריאה קודמת:

שם דייר: כהן ליאור ויפעת
 שם אתר: קיבוץ להבות חביבה השכונה החדשה

לקוח/ה נכבד/ה, אנו מתכבדים להגיש את חישוב צריכת החשמל לתקופה 01/10/20 - 31/10/20:

***כהן ליאור ויפעת - 1 - 13129492(0x0)

סוג תעריף	סוג צריכה	קריאה קודמת	קריאה נוכחית	סה"כ צריכה בקוט"ש	מחיר לקוט"ש בא"ג	סה"כ לתשלום
פרטי חשבון עבור תאריכים:		01/10/20	31/10/20			
767		21,541.34	22,130.04	588.70	44.84	263.97 ₪

סה"כ לדייר:

שיא ביקוש	סה"כ
	588.70
	263.97 ₪

19.97 ₪	תשלום קבוע	
0.00 ₪	תשלום עבור גודל חיבור בKVA (0x0)	
283.94 ₪	סה"כ לתשלום	לא כולל מע"מ

התפלגות חיוב בש"ח לפי תעו"ז

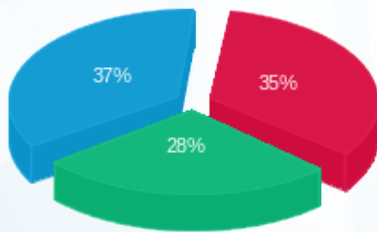

פסגה (92.24 ₪)
 גבע (75.06 ₪)
 שפל (96.68 ₪)

הסטוריית צריכה בקוט"ש

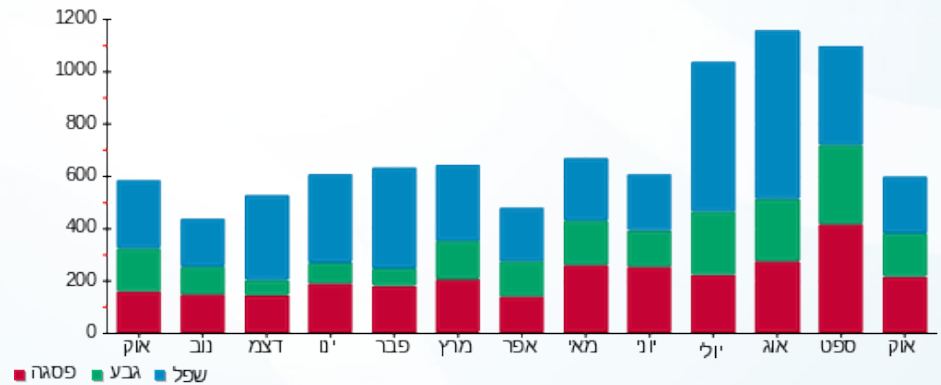

01/11/20 תאריך הפקה:
 31/10/20 תאריך קריאה נוכחי:
 01/10/20 תאריך קריאה קודמת:

שם דייר: לוי אופיר וימית
 שם אתר: קיבוץ להבות חביבה השכונה החדשה

לקוח/ה נכבד/ה, אנו מתכבדים להגיש את חישוב צריכת החשמל לתקופה 01/10/20 - 31/10/20:

*** לוי אופיר וימית - 1 - 13141024(0x0)

סוג תעריף	סוג צריכה	קריאה קודמת	קריאה נוכחית	סה"כ צריכה בקוט"ש	מחיר לקוט"ש בא"ג	סה"כ לתשלום
פרטי חשבון עבור תאריכים:		01/10/20	31/10/20			
767		34,954.20	35,707.10	752.90	44.84	337.60 ₪

סה"כ לדייר:

שיא ביקוש	סה"כ
	752.90
	337.60 ₪

19.97 ₪	תשלום קבוע	
0.00 ₪	תשלום עבור גודל חיבור בKVA (0x0)	
357.57 ₪	סה"כ לתשלום	לא כולל מע"מ

התפלגות חיוב בש"ח לפי תעו"ז

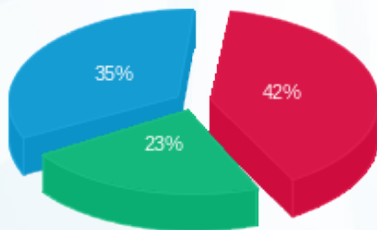

פסגה (141.78 ₪) ■
 גבע (77.98 ₪) ■
 שפל (117.84 ₪) ■

הסטוריית צריכה בקוט"ש

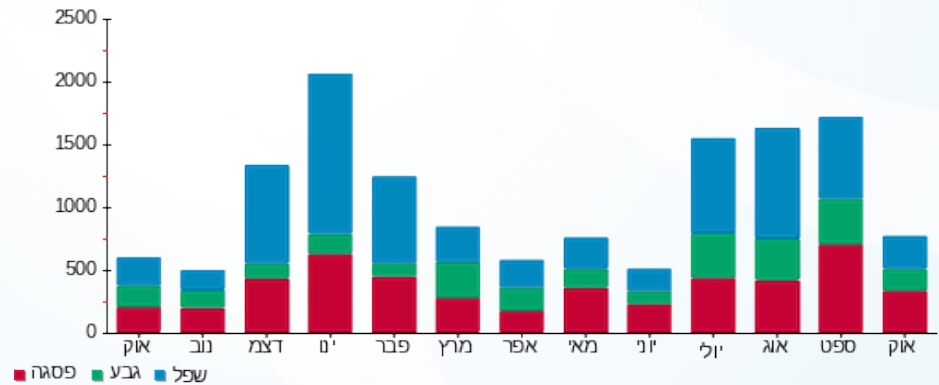

01/11/20 תאריך הפקה:
 31/10/20 תאריך קריאה נוכחית:
 01/10/20 תאריך קריאה קודמת:

שם דייר: מזרחי חנני ואורית
 שם אתר: קיבוץ להבות חביבה השכונה החדשה

לקוח/ה נכבד/ה, אנו מתכבדים להגיש את חישוב צריכת החשמל לתקופה 01/10/20 - 31/10/20:

***מזרחי חנני ואורית - 1 - 13129457(0x0)

סוג תעריף	סוג צריכה	קריאה קודמת	קריאה נוכחית	סה"כ צריכה בקוט"ש	מחיר לקוט"ש בא"ג	סה"כ לתשלום
פרטי חשבון עבור תאריכים:		01/10/20	31/10/20			
767		26,763.40	27,741.90	978.50	44.84	438.76 ₪

סה"כ לדייר:

שיא ביקוש	סה"כ
	978.50
	438.76 ₪

19.97 ₪	תשלום קבוע	
0.00 ₪	תשלום עבור גודל חיבור בKVA (0x0)	
458.73 ₪	סה"כ לתשלום	לא כולל מע"מ

התפלגות חיוב בש"ח לפי תעו"ז

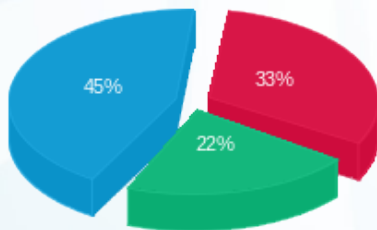

פסגה (142.77 ₪) 45%
 גבע (97.26 ₪) 22%
 שפל (198.73 ₪) 33%

הסטוריית צריכה בקוט"ש

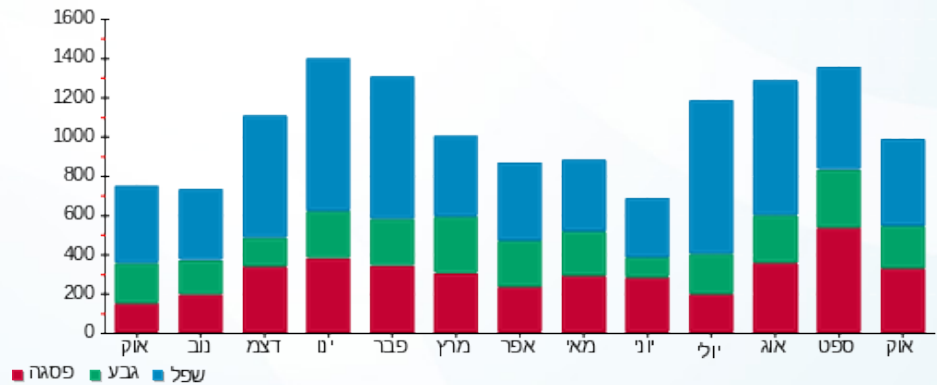

01/11/20 תאריך הפקה:
 31/10/20 תאריך קריאה נוכחית:
 01/10/20 תאריך קריאה קודמת:

שם דייר: עזרא אדיר ודנציקר אריאלה
שם אתר: קיבוץ להבות חביבה השכונה החדשה

לקוח/ה נכבד/ה, אנו מתכבדים להגיש את חישוב צריכת החשמל לתקופה 01/10/20 - 31/10/20:

*****עזרא אדיר ודנציקר אריאלה - 1 - 13129448(0x0)**

סוג תעריף	סוג צריכה	קריאה קודמת	קריאה נוכחית	סה"כ צריכה בקוט"ש	מחיר לקוט"ש בא"ג	סה"כ לתשלום
פרטי חשבון עבור תאריכים:		01/10/20	31/10/20			
767		57,527.56	59,467.66	1,940.10	44.84	869.94 ₪

סה"כ לדייר:

שיא ביקוש	סה"כ
	1,940.10
	869.94 ₪

19.97 ₪	תשלום קבוע	
0.00 ₪	תשלום עבור גודל חיבור בKVA (0x0)	
889.91 ₪	סה"כ לתשלום	לא כולל מע"מ

התפלגות חיוב בש"ח לפי תעו"ז

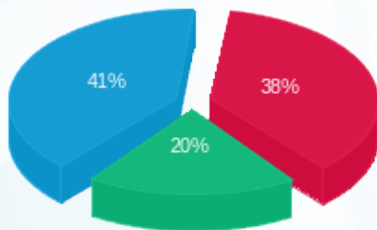

פסגה (332.53 ₪) ■
 גבע (176.67 ₪) ■
 שפל (360.74 ₪) ■

הסטוריית צריכה בקוט"ש

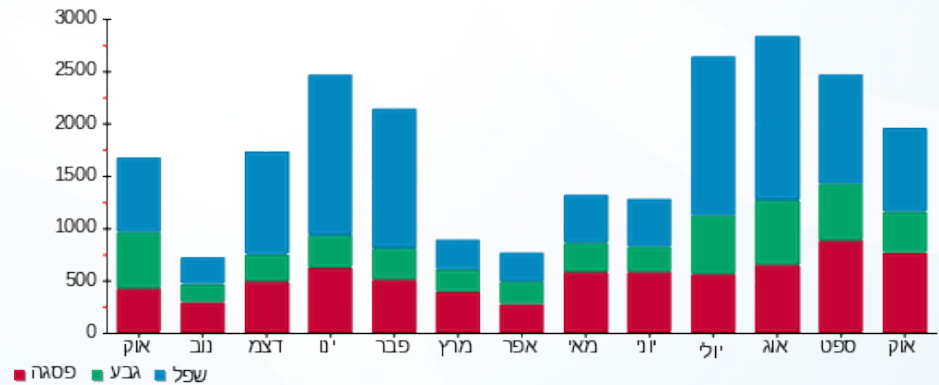

01/11/20 תאריך הפקה:
 31/10/20 תאריך קריאה נוכחית:
 01/10/20 תאריך קריאה קודמת:

שם דייר: פרידמן מיקי ויעל
 שם אתר: קיבוץ להבות חביבה השכונה החדשה

לקוח/ה נכבד/ה, אנו מתכבדים להגיש את חישוב צריכת החשמל לתקופה 01/10/20 - 31/10/20:

*** פרידמן מיקי ויעל - 1 - 13140984(0x0)

סוג תעריף	סוג צריכה	קריאה קודמת	קריאה נוכחית	סה"כ צריכה בקוט"ש	מחיר לקוט"ש בא"ג	סה"כ לתשלום
פרטי חשבון עבור תאריכים:		01/10/20	31/10/20			
767		25,586.40	26,580.40	994.00	44.84	445.71 ₪

סה"כ לדייר:

שיא ביקוש	סה"כ
	994.00
	445.71 ₪

19.97 ₪	תשלום קבוע	
0.00 ₪	תשלום עבור גודל חיבור בKVA (0x0)	
465.68 ₪	סה"כ לתשלום	לא כולל מע"מ

התפלגות חיוב בש"ח לפי תעו"ז

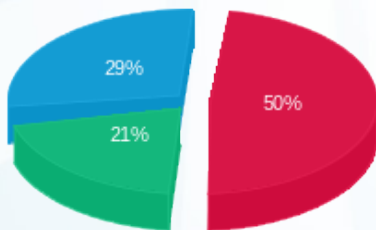

פסגה (224.92 ₪) 50%
 גבע (93.00 ₪) 29%
 שפל (127.79 ₪) 21%

הסטוריית צריכה בקוט"ש

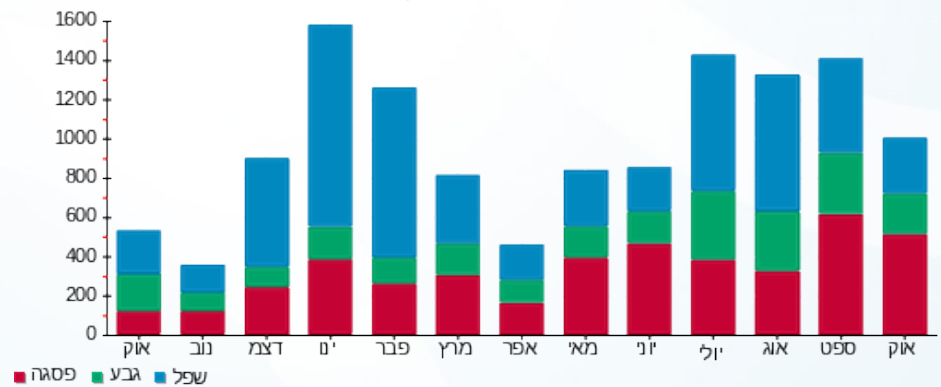

01/11/20 תאריך הפקה:
 31/10/20 תאריך קריאה נוכחית:
 01/10/20 תאריך קריאה קודמת:

שם דייר: קומפורט עופר ואפרת
שם אתר: קיבוץ להבות חביבה השכונה החדשה

לקוח/ה נכבד/ה, אנו מתכבדים להגיש את חישוב צריכת החשמל לתקופה 01/10/20 - 31/10/20:

*****קומפורט עופר ואפרת - 1 - 13140974(0x0)**

סוג תעריף	סוג צריכה	קריאה קודמת	קריאה נוכחית	סה"כ צריכה בקוט"ש	מחיר לקוט"ש בא"ג	סה"כ לתשלום
פרטי חשבון עבור תאריכים:		01/10/20	31/10/20			
767		19,488.70	20,081.80	593.10	44.84	265.95 ₪

סה"כ לדייר:

שיא ביקוש	סה"כ
	593.10
	265.95 ₪

תשלום קבוע	תשלום עבור גודל חיבור ב-KVA (0x0)	סה"כ לתשלום	לא כולל מע"מ
19.97 ₪	0.00 ₪	285.92 ₪	

התפלגות חיוב בש"ח לפי תעו"ז

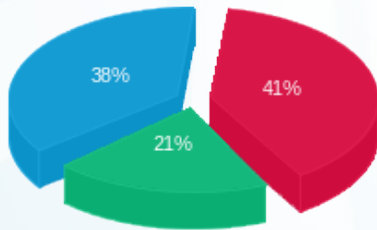

פסגה (109.59 ₪) ■
 גבע (55.24 ₪) ■
 שפל (101.11 ₪) ■

הסטוריית צריכה בקוט"ש

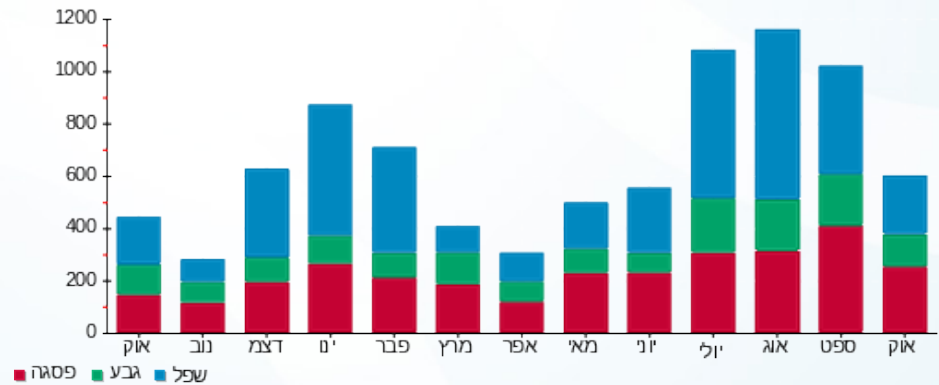



01/11/20 תאריך הפקה:
 31/10/20 תאריך קריאה נוכחית:
 01/10/20 תאריך קריאה קודמת:

שם דייר: ראשי - סולארי מסחר
 שם אתר: קיבוץ להבות חביבה השכונה החדשה

לקוח/ה נכבד/ה, אנו מתכבדים להגיש את חישוב צריכת החשמל לתקופה 01/10/20 - 31/10/20:

ראשי - סולארי מסחר - 4 - 16193890 (3x16)

סוג תעריף	סוג צריכה	קריאה קודמת	קריאה נוכחית	סה"כ צריכה בקוט"ש	מחיר לקוט"ש בא"ג	סה"כ לתשלום
פרטי חשבון עבור תאריכים:		01/10/20	31/10/20			
767		13,430.94	14,701.72	1,270.78	44.84	569.82 ₪

סה"כ לדייר:

שיא ביקוש	סה"כ
13.18	1,270.78
	569.82 ₪

19.97 ₪	תשלום קבוע	
1.77 ₪	תשלום עבור גודל חיבור בKVA (3x16)	
591.56 ₪	סה"כ לתשלום	לא כולל מע"מ

התפלגות חיוב בש"ח לפי תעו"ז

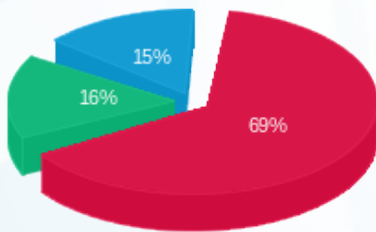

פסגה (392.61 ₪)
 גבע (92.05 ₪)
 שפל (85.16 ₪)

הסטוריית צריכה בקוט"ש

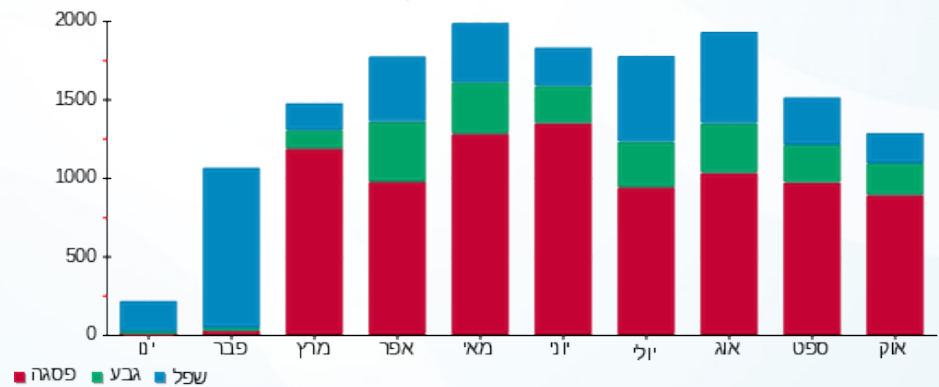

01/11/20 תאריך הפקה:
 31/10/20 תאריך קריאה נוכחית:
 01/10/20 תאריך קריאה קודמת:

שם דייר: שייבר להר ערד והילה (אלון נטע)
שם אתר: קיבוץ להבות חביבה השכונה החדשה

לקוח/ה נכבד/ה, אנו מתכבדים להגיש את חישוב צריכת החשמל לתקופה 01/10/20 - 31/10/20:

שייבר להר ערד והילה (אלון נטע) - 1 - 13140978(0x0)

סוג תעריף	סוג צריכה	קריאה קודמת	קריאה נוכחית	סה"כ צריכה בקוט"ש	מחיר לקוט"ש בא"ג	סה"כ לתשלום
פרטי חשבון עבור תאריכים:		01/10/20	31/10/20			
767		23,769.00	24,371.70	602.70	44.84	270.25 ₪

סה"כ לדייר:

שיא ביקוש	סה"כ
	602.70
	270.25 ₪

19.97 ₪	תשלום קבוע	
0.00 ₪	תשלום עבור גודל חיבור בKVA (0x0)	
290.22 ₪	סה"כ לתשלום	לא כולל מע"מ

התפלגות חיוב בש"ח לפי תעו"ז

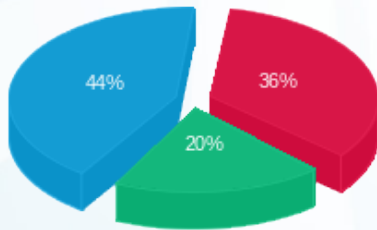

פסגה (96.41 ₪) ■
 גבע (54.57 ₪) ■
 שפל (119.27 ₪) ■

הסטוריית צריכה בקוט"ש

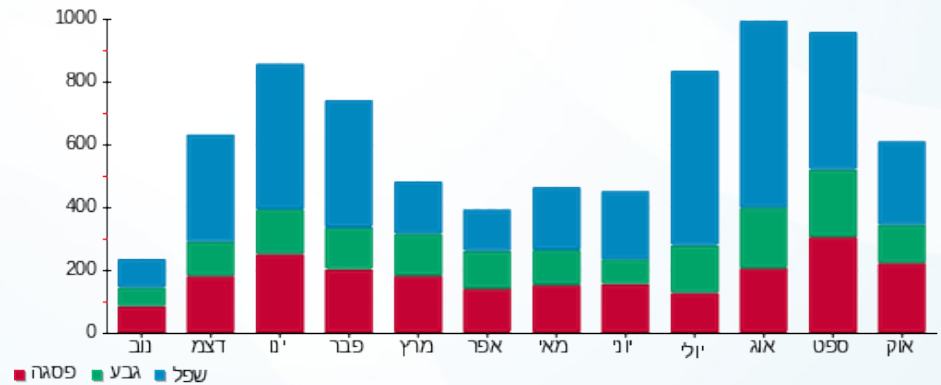

01/11/20 תאריך הפקה:
 31/10/20 תאריך קריאה נוכחית:
 01/10/20 תאריך קריאה קודמת:

שם דייר: שקד ניר ועינב
 שם אתר: קיבוץ להבות חביבה השכונה החדשה

לקוח/ה נכבד/ה, אנו מתכבדים להגיש את חישוב צריכת החשמל לתקופה 01/10/20 - 31/10/20:

שקד ניר ועינב - 1 - 13140973(0x0)

סוג תעריף	סוג צריכה	קריאה קודמת	קריאה נוכחית	סה"כ צריכה בקוט"ש	מחיר לקוט"ש בא"ג	סה"כ לתשלום
פרטי חשבון עבור תאריכים:		01/10/20	31/10/20			
767		27,171.60	28,070.10	898.50	44.84	402.89 ₪

סה"כ לדיר:

שיא ביקוש	סה"כ
	898.50
	402.89 ₪

19.97 ₪	תשלום קבוע	
0.00 ₪	תשלום עבור גודל חיבור ב-KVA (0x0)	
422.86 ₪	סה"כ לתשלום	לא כולל מע"מ

התפלגות חיוב בש"ח לפי תעו"ז

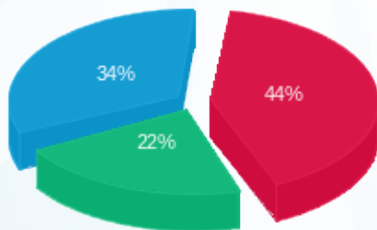

פסגה (176.27 ₪)
 גבע (90.17 ₪)
 שפל (136.45 ₪)

הסטוריית צריכה בקוט"ש

