



01/11/20 תאריך הפקה:
 31/10/20 תאריך קריאה נוכחית:
 01/10/20 תאריך קריאה קודמת:

שם דייר: בניין B ק.01 יח' 01 - טלדור מערכות
 שם אתר: עזריאלי חולון שובל

לקוח/ה נכבד/ה, אנו מתכבדים להגיש את חישוב צריכת החשמל לתקופה 01/10/20 - 31/10/20:

בניין B - קומה 01 יחידה 01 - 14118701(0x0)

סה"כ לתשלום	מחיר לקוט"ש בא"ג	סה"כ צריכה בקוט"ש	קריאה נוכחית	קריאה קודמת	סוג צריכה	סוג תעריף
			31/10/20	01/10/20		פרטי חשבון עבור תאריכים:
₪ 355.89	45.44	783.20	16,501.40	15,718.20	פסגה	777
₪ 134.07	37.65	356.10	5,607.90	5,251.80	גבע	778
₪ 266.61	31.07	858.10	17,503.30	16,645.20	שפל	779

סה"כ לדייר:

שיא ביקוש	סה"כ	שפל	גבע	פסגה
3.01	1,997.40	858.10	356.10	783.20
	₪ 756.57	₪ 266.61	₪ 134.07	₪ 355.89

סה"כ צריכה
 סה"כ לתשלום

₪ 200.95	תשלום קבוע	
₪ 0.00	תשלום עבור גודל חיבור בKVA (0x0)	
₪ 957.52	סה"כ לתשלום	לא כולל מע"מ

התפלגות חיוב בש"ח לפי תעו"ז

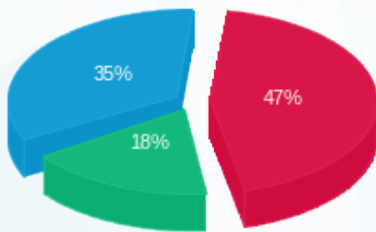

■ פסגה (₪ 355.89)
 ■ גבע (₪ 134.07)
 ■ שפל (₪ 266.61)

הסטוריית צריכה בקוט"ש

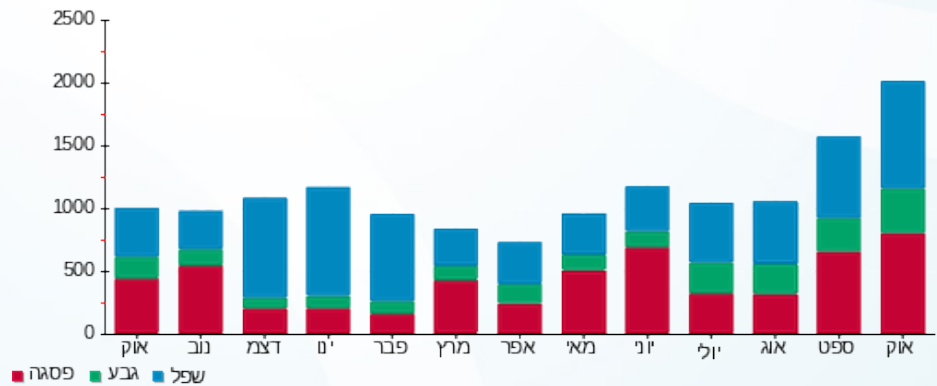

01/11/20 תאריך הפקה:
 31/10/20 תאריך קריאה נוכחי:
 01/10/20 תאריך קריאה קודמת:

שם דייר: בניין B ק.01 יח' 07 - יונסי וגלילי השקעות
 שם אתר: עזריאלי חולון שובל

לקוח/ה נכבד/ה, אנו מתכבדים להגיש את חישוב צריכת החשמל לתקופה 01/10/20 - 31/10/20:

בניין B - קומה 01 יחידה 07 - יונסי וגלילי השקעות - 9 - 14118701(0x0)

סוג תעריף	סוג צריכה	קריאה קודמת	קריאה נוכחית	סה"כ צריכה בקוט"ש	מחיר לקוט"ש בא"ג	סה"כ לתשלום
פרטי חשבון עבור תאריכים:						
777	פסגה	01/10/20	31/10/20	281.80	45.44	128.05 ₪
778	גבע	4,411.80	4,435.50	23.70	37.65	8.92 ₪
779	שפל	12,619.40	12,622.60	3.20	31.07	0.99 ₪

סה"כ לדייר:

פסגה	גבע	שפל	סה"כ	שיא ביקוש
281.80	23.70	3.20	308.70	2.62
128.05 ₪	8.92 ₪	0.99 ₪	137.97 ₪	

סה"כ צריכה
 סה"כ לתשלום

200.95 ₪	תשלום קבוע	
0.00 ₪	תשלום עבור גודל חיבור בKVA (0x0)	
338.92 ₪	סה"כ לתשלום	לא כולל מע"מ

התפלגות חיוב בש"ח לפי תעו"ז

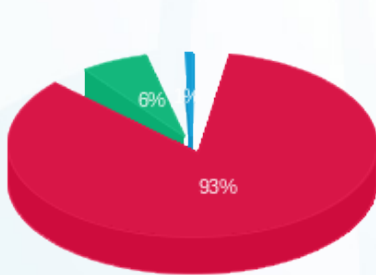

■ פסגה (128.05 ₪)
 ■ גבע (8.92 ₪)
 ■ שפל (0.99 ₪)

הסטוריית צריכה בקוט"ש

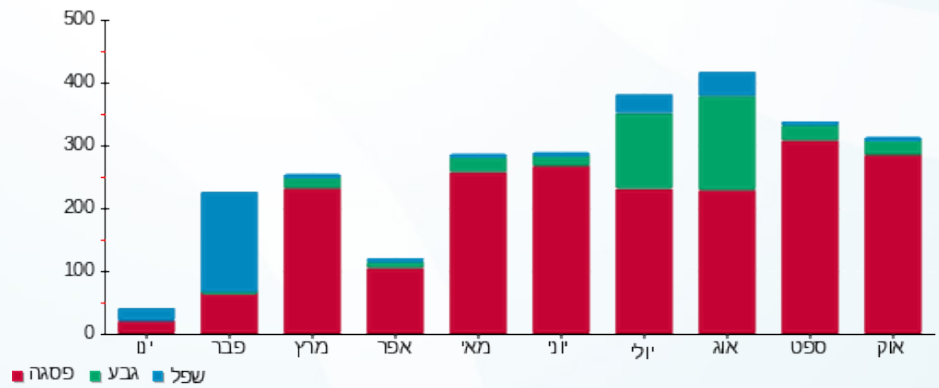

01/11/20 תאריך הפקה:
 31/10/20 תאריך קריאה נוכחית:
 01/10/20 תאריך קריאה קודמת:

שם דייר: בניין B ק.01 יח' 09 - פררו רושר
 שם אתר: עזריאלי חולון שובל

לקוח/ה נכבד/ה, אנו מתכבדים להגיש את חישוב צריכת החשמל לתקופה 01/10/20 - 31/10/20:

בניין B - קומה 01 יחידה 09 - 5 - 14118701(0x0)

סוג תעריף	סוג צריכה	קריאה קודמת	קריאה נוכחית	סה"כ צריכה בקוט"ש	מחיר לקוט"ש בא"ג	סה"כ לתשלום
פרטי חשבון עבור תאריכים:						
777	פסגה	01/10/20	31/10/20	413.80	45.44	188.03 ₪
778	גבע	3,345.10	3,389.30	44.20	37.65	16.64 ₪
779	שפל	6,615.20	6,699.30	84.10	31.07	26.13 ₪

סה"כ לדייר:

פסגה	גבע	שפל	סה"כ	שיא ביקוש
413.80	44.20	84.10	542.10	2.65
188.03 ₪	16.64 ₪	26.13 ₪	230.80 ₪	

סה"כ צריכה
 סה"כ לתשלום

200.95 ₪	תשלום קבוע	
0.00 ₪	תשלום עבור גודל חיבור בKVA (0x0)	
431.75 ₪	סה"כ לתשלום	לא כולל מע"מ

התפלגות חיוב בש"ח לפי תעו"ז

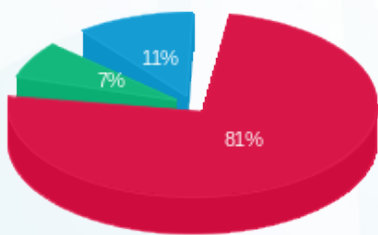

■ פסגה (188.03 ₪)
 ■ גבע (16.64 ₪)
 ■ שפל (26.13 ₪)

הסטוריית צריכה בקוט"ש

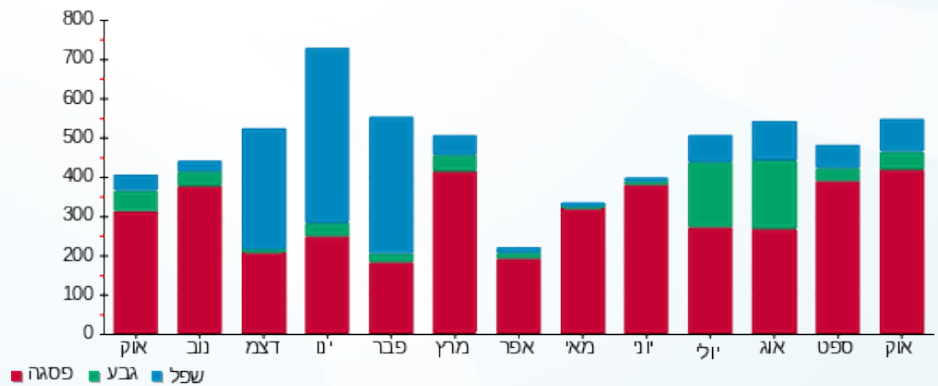

01/11/20 תאריך הפקה:
 31/10/20 תאריך קריאה נוכחית:
 01/10/20 תאריך קריאה קודמת:

שם דייר: בניין B ק.01 יח' 10 - פררו רושר
 שם אתר: עזריאלי חולון שובל

לקוח/ה נכבד/ה, אנו מתכבדים להגיש את חישוב צריכת החשמל לתקופה 01/10/20 - 31/10/20:

בניין B - קומה 01 יחידה 10 - 12 - 14118701(0x0)

סוג תעריף	סוג צריכה	קריאה קודמת	קריאה נוכחית	סה"כ צריכה בקוט"ש	מחיר לקוט"ש בא"ג	סה"כ לתשלום
פרטי חשבון עבור תאריכים:						
777	פסגה	01/10/20	31/10/20	584.70	45.44	265.69 ₪
778	גבע	9,649.10	9,829.10	180.00	37.65	67.77 ₪
779	שפל	25,191.30	25,602.70	411.40	31.07	127.82 ₪

סה"כ לדייר:

פסגה	גבע	שפל	סה"כ	שיא ביקוש
584.70	180.00	411.40	1,176.10	2.96
265.69 ₪	67.77 ₪	127.82 ₪	461.28 ₪	

סה"כ צריכה
 סה"כ לתשלום

200.95 ₪	תשלום קבוע	
0.00 ₪	תשלום עבור גודל חיבור בKVA (0x0)	
662.23 ₪	סה"כ לתשלום	לא כולל מע"מ

התפלגות חיוב בש"ח לפי תעו"ז

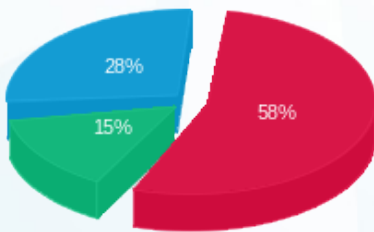

פסגה (265.69 ₪) 58%
 גבע (67.77 ₪) 28%
 שפל (127.82 ₪) 15%

הסטוריית צריכה בקוט"ש

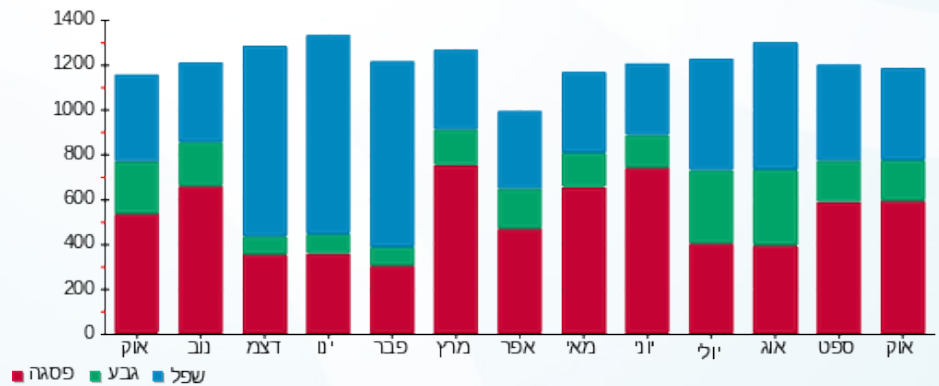



01/11/20

תאריך הפקה:

שם דייר: בניין B ק.01 יח' 11 - פרמיום חברה לדברי מתיקה ומסחר
שם אתר: עזריאלי חולון שובל

31/10/20

תאריך קריאה נוכחית:

01/10/20

תאריך קריאה קודמת:

לקוח/ה נכבד/ה, אנו מתכבדים להגיש את חישוב צריכת החשמל לתקופה 01/10/20 - 31/10/20:

בניין B - קומה 01 יחידה 11 - 6 - 14118701(0x0)

סוג תעריף	סוג צריכה	קריאה קודמת	קריאה נוכחית	סה"כ צריכה בקוט"ש	מחיר לקוט"ש בא"ג	סה"כ לתשלום
פרטי חשבון עבור תאריכים:						
777	פסגה	01/10/20	31/10/20	303.40	45.44	137.86 ₪
778	גבע	2,657.90	2,684.50	26.60	37.65	10.01 ₪
779	שפל	6,388.80	6,443.30	54.50	31.07	16.93 ₪

סה"כ לדייר:

פסגה	גבע	שפל	סה"כ	שיא ביקוש
303.40	26.60	54.50	384.50	1.95
137.86 ₪	10.01 ₪	16.93 ₪	164.81 ₪	

סה"כ צריכה

סה"כ לתשלום

200.95 ₪	תשלום קבוע	
0.00 ₪	תשלום עבור גודל חיבור בKVA (0x0)	
365.76 ₪	סה"כ לתשלום	לא כולל מע"מ

התפלגות חיוב בש"ח לפי תעו"ז

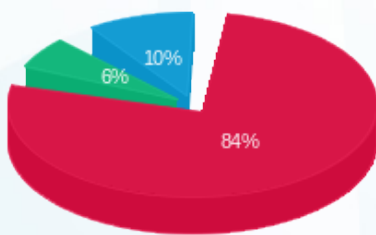

- פסגה (137.86 ₪) 84%
- גבע (10.01 ₪) 10%
- שפל (16.93 ₪) 6%

הסטוריית צריכה בקוט"ש

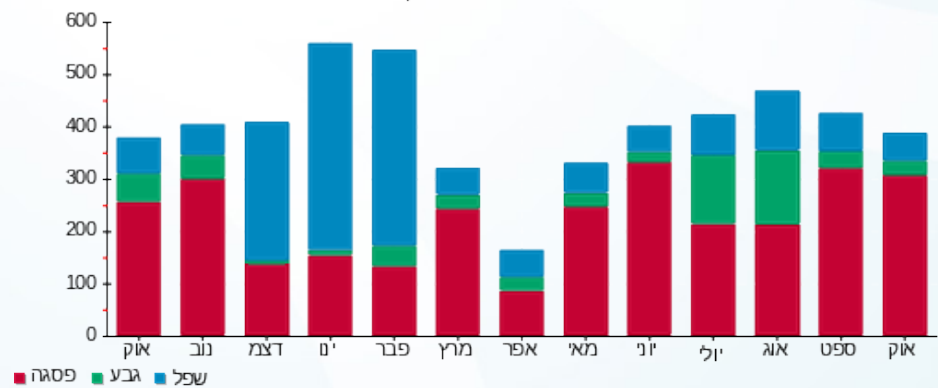



01/11/20 תאריך הפקה:
 31/10/20 תאריך קריאה נוכחי:
 01/10/20 תאריך קריאה קודמת:

שם דייר: בניין B ק.01 יח' 12 - וויקארד
 שם אתר: עזריאלי חולון שובל

לקוח/ה נכבד/ה, אנו מתכבדים להגיש את חישוב צריכת החשמל לתקופה 01/10/20 - 31/10/20:

בניין B - קומה 01 יחידה 12 - 13 - 14118701(0x0)

סוג תעריף	סוג צריכה	קריאה קודמת	קריאה נוכחית	סה"כ צריכה בקוט"ש	מחיר לקוט"ש בא"ג	סה"כ לתשלום
פרטי חשבון עבור תאריכים:						
777	פסגה	01/10/20	31/10/20	69.50	45.44	31.58 ₪
778	גבע	1,238.70	1,241.50	2.80	37.65	1.05 ₪
779	שפל	4,722.30	4,728.90	6.60	31.07	2.05 ₪

סה"כ לדיר:

פסגה	גבע	שפל	סה"כ	שיא ביקוש
69.50	2.80	6.60	78.90	2.15
31.58 ₪	1.05 ₪	2.05 ₪	34.69 ₪	

סה"כ צריכה
 סה"כ לתשלום

200.95 ₪	תשלום קבוע	
0.00 ₪	תשלום עבור גודל חיבור בKVA (0x0)	
235.64 ₪	סה"כ לתשלום	לא כולל מע"מ

התפלגות חיוב בש"ח לפי תעו"ז

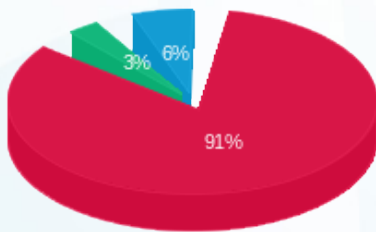

פסגה (31.58 ₪)
 גבע (1.05 ₪)
 שפל (2.05 ₪)

הסטוריית צריכה בקוט"ש

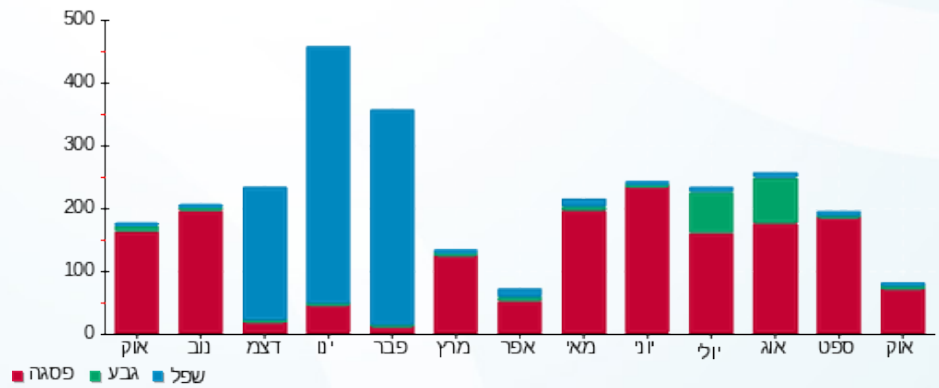

01/11/20 תאריך הפקדה:
 31/10/20 תאריך קריאה נוכחית:
 01/10/20 תאריך קריאה קודמת:

שם דייר: בניין B ק.02 יח' 21 - קלורן
 שם אתר: עזריאלי חולון שובל

לקוח/ה נכבד/ה, אנו מתכבדים להגיש את חישוב צריכת החשמל לתקופה 01/10/20 - 31/10/20:

בניין B - קלורן קומה 2 יחידה 21 - 14086110(0x0)

סה"כ לתשלום	מחיר לקוט"ש בא"ג	סה"כ צריכה בקוט"ש	קריאה נוכחית	קריאה קודמת	סוג צריכה	סוג תעריף
			31/10/20	01/10/20		פרטי חשבון עבור תאריכים:
₪ 4.18	45.44	9.20	12,045.00	12,035.80	פסגה	777
₪ 0.08	37.65	0.20	3,199.90	3,199.70	גבע	778
₪ 0.00	31.07	0.00	11,094.70	11,094.70	שפל	779

סה"כ לדיר:

שיא ביקוש	סה"כ	שפל	גבע	פסגה
1.33	9.40	0.00	0.20	9.20
	₪ 4.26	₪ 0.00	₪ 0.08	₪ 4.18

סה"כ צריכה
 סה"כ לתשלום

₪ 200.95	תשלום קבוע	
₪ 0.00	תשלום עבור גודל חיבור בKVA (0x0)	
₪ 205.21	סה"כ לתשלום	לא כולל מע"מ

התפלגות חיוב בש"ח לפי תעו"ז

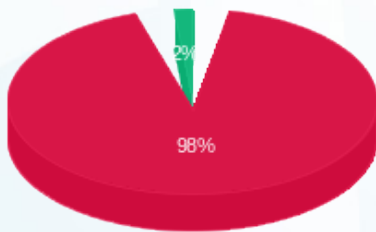

פסגה (₪ 4.18) 98%
 גבע (₪ 0.08) 2%
 שפל (₪ 0.00) 0%

הסטוריית צריכה בקוט"ש

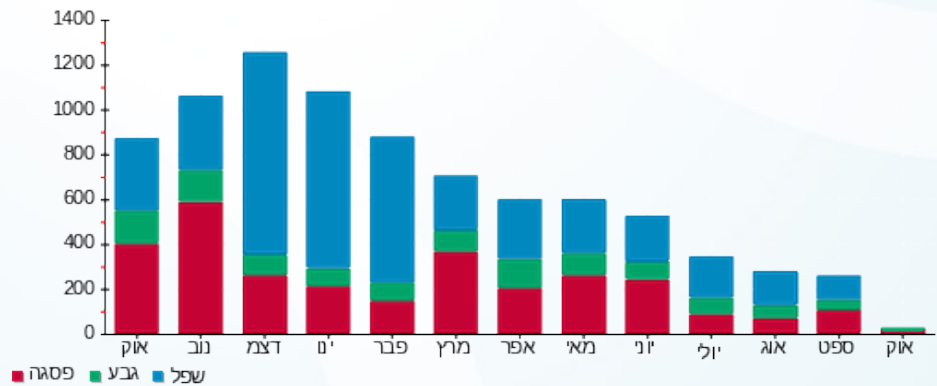

01/11/20 תאריך הפקדה:
 31/10/20 תאריך קריאה נוכחית:
 01/10/20 תאריך קריאה קודמת:

שם דייר: בניין B ק.02 יח' 25 - חווייה ותוכן
 שם אתר: עזריאלי חולון שובל

לקוח/ה נכבד/ה, אנו מתכבדים להגיש את חישוב צריכת החשמל לתקופה 01/10/20 - 31/10/20:

בניין B - חווייה ותוכן קומה 2 יחידה 25 - 3 - 14086110(0x0)

סוג תעריף	סוג צריכה	קריאה קודמת	קריאה נוכחית	סה"כ צריכה בקוט"ש	מחיר לקוט"ש בא"ג	סה"כ לתשלום
פרטי חשבון עבור תאריכים:						
777	פסגה	01/10/20	31/10/20	8.70	45.44	3.95 ₪
778	גבע	901.00	901.80	0.80	37.65	0.30 ₪
779	שפל	3,314.00	3,316.00	2.00	31.07	0.62 ₪

סה"כ לדייר:

פסגה	גבע	שפל	סה"כ	שיא ביקוש
8.70	0.80	2.00	11.50	1.42
₪ 3.95	₪ 0.30	₪ 0.62	₪ 4.88	

סה"כ צריכה
 סה"כ לתשלום

200.95 ₪	תשלום קבוע	
0.00 ₪	תשלום עבור גודל חיבור בKVA (0x0)	
205.83 ₪	סה"כ לתשלום	לא כולל מע"מ

התפלגות חיוב בש"ח לפי תעו"ז

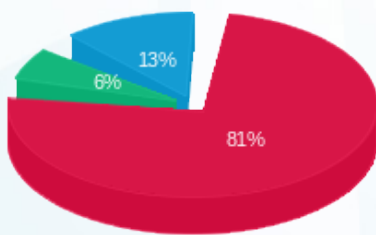

פסגה (₪ 3.95)
 גבע (₪ 0.30)
 שפל (₪ 0.62)

הסטוריית צריכה בקוט"ש

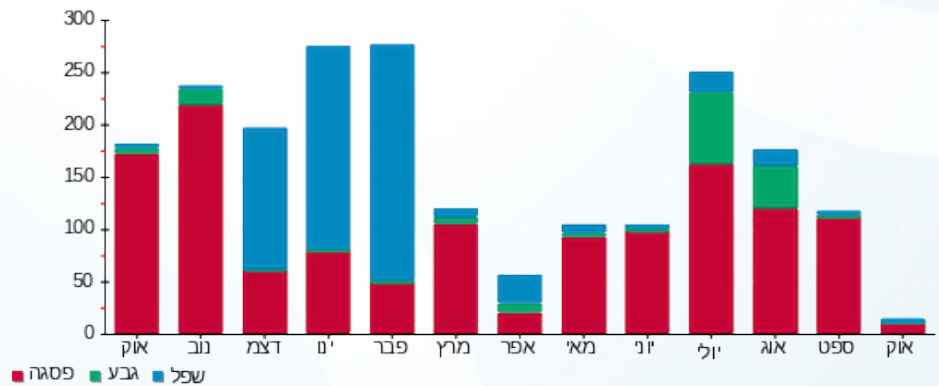

01/11/20 תאריך הפקה:
 31/10/20 תאריך קריאה נוכחית:
 01/10/20 תאריך קריאה קודמת:

שם דייר: בניין B ק.02 יח' 26 - קרן פוזן
 שם אתר: עזריאלי חולון שובל

לקוח/ה נכבד/ה, אנו מתכבדים להגיש את חישוב צריכת החשמל לתקופה 01/10/20 - 31/10/20:

בניין B - קומה 02 יחידה 26 - 10 - 14086110(0x0)

סוג תעריף	סוג צריכה	קריאה קודמת	קריאה נוכחית	סה"כ צריכה בקוט"ש	מחיר לקוט"ש בא"ג	סה"כ לתשלום
פרטי חשבון עבור תאריכים:						
777	פסגה	01/10/20	31/10/20	25.40	45.44	11.54 ₪
778	גבע	704.80	710.10	5.30	37.65	2.00 ₪
779	שפל	4,705.30	4,707.70	2.40	31.07	0.75 ₪

סה"כ לדייר:

פסגה	גבע	שפל	סה"כ	שיא ביקוש
25.40	5.30	2.40	33.10	2.83
11.54 ₪	2.00 ₪	0.75 ₪	14.28 ₪	

סה"כ צריכה
 סה"כ לתשלום

200.95 ₪	תשלום קבוע	
0.00 ₪	תשלום עבור גודל חיבור בKVA (0x0)	
215.23 ₪	סה"כ לתשלום	לא כולל מע"מ

התפלגות חיוב בש"ח לפי תעו"ז

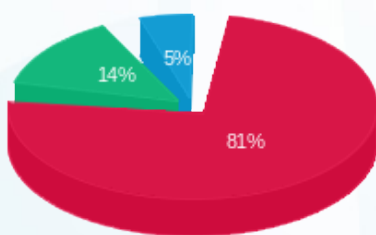

פסגה (11.54 ₪)
 גבע (2.00 ₪)
 שפל (0.75 ₪)

הסטוריית צריכה בקוט"ש

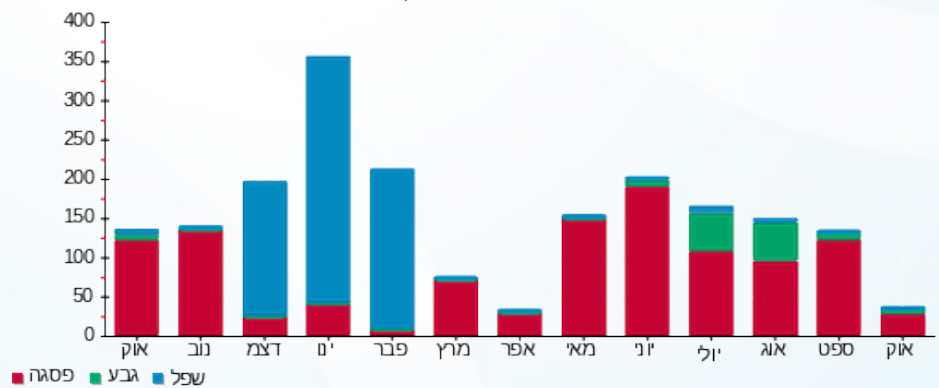



01/11/20 תאריך הפקדה:
 31/10/20 תאריך קריאה נוכחית:
 01/10/20 תאריך קריאה קודמת:

שם דייר: בניין B ק.02 יח' 27 - קרן פזון עו"ד
 שם אתר: עזריאלי חולון שובל

לקוח/ה נכבד/ה, אנו מתכבדים להגיש את חישוב צריכת החשמל לתקופה 01/10/20 - 31/10/20:

בניין B - קרן פזון עו"ד קומה 2 יחידה 27 - 4 - 14086110(0x0)

סוג תעריף	סוג צריכה	קריאה קודמת	קריאה נוכחית	סה"כ צריכה בקוט"ש	מחיר לקוט"ש בא"ג	סה"כ לתשלום
פרטי חשבון עבור תאריכים:						
777	פסגה	01/10/20	31/10/20	17.10	45.44	7.77 ₪
778	גבע	463.40	466.50	3.10	37.65	1.17 ₪
779	שפל	2,207.10	2,209.40	2.30	31.07	0.71 ₪

סה"כ לדיר:

פסגה	גבע	שפל	סה"כ	שיא ביקוש
17.10	3.10	2.30	22.50	1.14
7.77 ₪	1.17 ₪	0.71 ₪	9.65 ₪	

סה"כ צריכה
 סה"כ לתשלום

200.95 ₪	תשלום קבוע
0.00 ₪	תשלום עבור גודל חיבור בKVA (0x0)
210.60 ₪	סה"כ לתשלום

לא כולל מע"מ

התפלגות חיוב בש"ח לפי תעו"ז

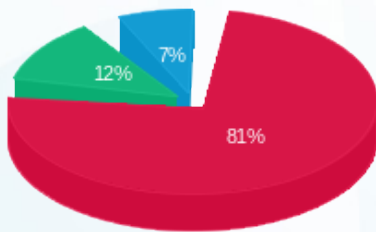

פסגה (7.77 ₪)
 גבע (1.17 ₪)
 שפל (0.71 ₪)

הסטוריית צריכה בקוט"ש

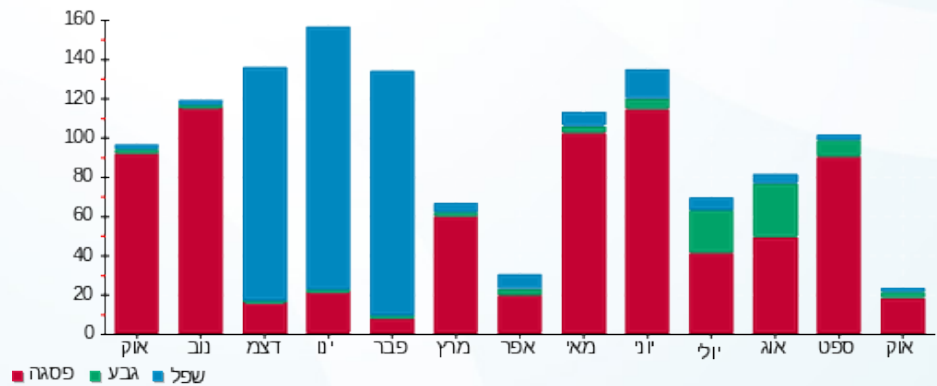



01/11/20 תאריך הפקה:
 31/10/20 תאריך קריאה נוכחית:
 01/10/20 תאריך קריאה קודמת:

שם דייר: בניין B ק.02 יח' 28 - אגיס רייל בע"מ
 שם אתר: עזריאלי חולון שובל

לקוח/ה נכבד/ה, אנו מתכבדים להגיש את חישוב צריכת החשמל לתקופה 01/10/20 - 31/10/20:

בניין B - קומה 02 יחידה 28 - 11 - 14086110(0x0)

סוג תעריף	סוג צריכה	קריאה קודמת	קריאה נוכחית	סה"כ צריכה בקוט"ש	מחיר לקוט"ש בא"ג	סה"כ לתשלום
פרטי חשבון עבור תאריכים:						
777	פסגה	01/10/20	31/10/20	225.90	45.44	102.65 ₪
778	גבע	1,316.60	1,333.10	16.50	37.65	6.21 ₪
779	שפל	5,257.10	5,279.70	22.60	31.07	7.02 ₪

סה"כ לדיר:

פסגה	גבע	שפל	סה"כ	שיא ביקוש
225.90	16.50	22.60	265.00	1.90
102.65 ₪	6.21 ₪	7.02 ₪	115.88 ₪	

סה"כ צריכה
 סה"כ לתשלום

200.95 ₪	תשלום קבוע	
0.00 ₪	תשלום עבור גודל חיבור בKVA (0x0)	
316.83 ₪	סה"כ לתשלום	לא כולל מע"מ

התפלגות חיוב בש"ח לפי תעו"ז

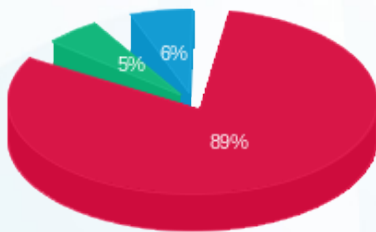

פסגה (102.65 ₪) - 89%
 גבע (6.21 ₪) - 6%
 שפל (7.02 ₪) - 5%

הסטוריית צריכה בקוט"ש

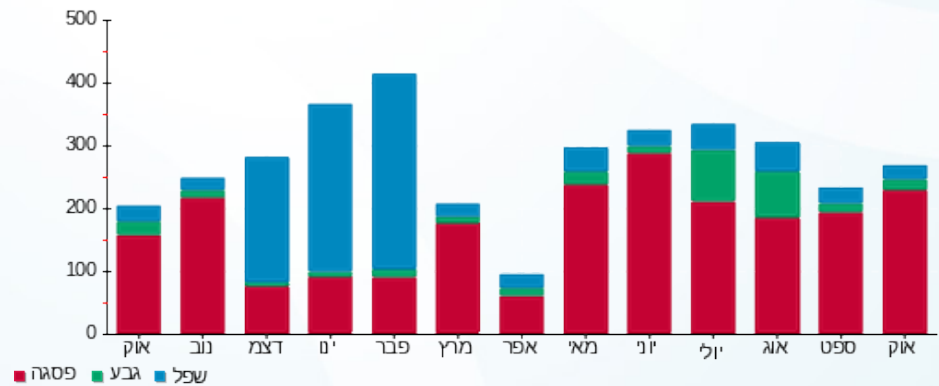



01/11/20 תאריך הפקדה:
 31/10/20 תאריך קריאה נוכחית:
 01/10/20 תאריך קריאה קודמת:

שם דייר: בניין B ק.02 יח' 29 - ווקאליקס
 שם אתר: עזריאלי חולון שובל

לקוח/ה נכבד/ה, אנו מתכבדים להגיש את חישוב צריכת החשמל לתקופה 01/10/20 - 31/10/20:

בניין B - ק. 02 יח' 29 - ווקאליקס - 5 - 14086110(0x0)

סוג תעריף	סוג צריכה	קריאה קודמת	קריאה נוכחית	סה"כ צריכה בקוט"ש	מחיר לקוט"ש בא"ג	סה"כ לתשלום
פרטי חשבון עבור תאריכים:						
777	פסגה	01/10/20	31/10/20	86.10	45.44	39.12 ₪
778	גבע	2,745.00	2,756.90	11.90	37.65	4.48 ₪
779	שפל	8,791.00	8,795.80	4.80	31.07	1.49 ₪

סה"כ לדיר:

פסגה	גבע	שפל	סה"כ	שיא ביקוש
86.10	11.90	4.80	102.80	1.35
₪ 39.12	₪ 4.48	₪ 1.49	₪ 45.10	

סה"כ צריכה
 סה"כ לתשלום

200.95 ₪	תשלום קבוע	
0.00 ₪	תשלום עבור גודל חיבור בKVA (0x0)	
246.05 ₪	סה"כ לתשלום	לא כולל מע"מ

התפלגות חיוב בש"ח לפי תעו"ז

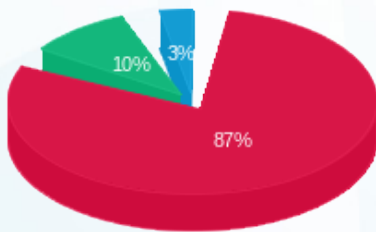

פסגה (₪ 39.12)
 גבע (₪ 4.48)
 שפל (₪ 1.49)

הסטוריית צריכה בקוט"ש

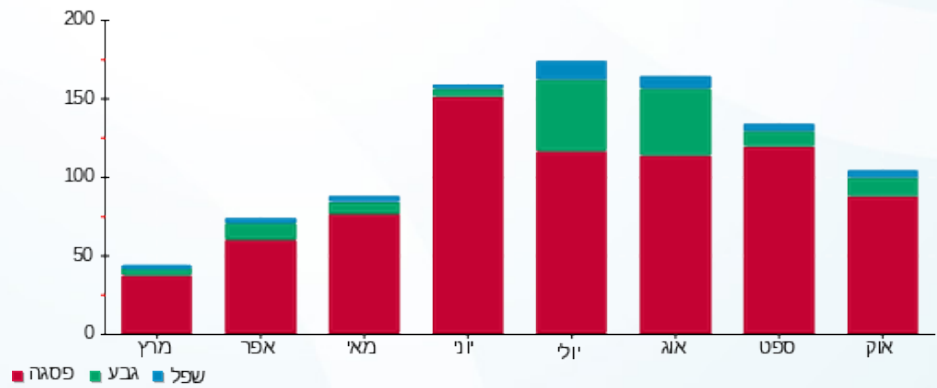

01/11/20 תאריך הפקדה:
 31/10/20 תאריך קריאה נוכחית:
 01/10/20 תאריך קריאה קודמת:

שם דייר: בניין B ק.02 יח' 30 - אבישי בוגן
 שם אתר: עזריאלי חולון שובל

לקוח/ה נכבד/ה, אנו מתכבדים להגיש את חישוב צריכת החשמל לתקופה 01/10/20 - 31/10/20:

יחידה 30 קומה 2 אבישי בוגן - 12 - 14086110(0x0)

סוג תעריף	סוג צריכה	קריאה קודמת	קריאה נוכחית	סה"כ צריכה בקוט"ש	מחיר לקוט"ש בא"ג	סה"כ לתשלום
פרטי חשבון עבור תאריכים:						
777	פסגה	01/10/20	31/10/20	309.50	45.44	140.64 ₪
778	גבע	2,632.80	2,649.40	16.60	37.65	6.25 ₪
779	שפל	7,371.80	7,378.20	6.40	31.07	1.99 ₪

סה"כ לדירי:

פסגה	גבע	שפל	סה"כ	שיא ביקוש
309.50	16.60	6.40	332.50	2.27
140.64 ₪	6.25 ₪	1.99 ₪	148.88 ₪	

סה"כ צריכה
 סה"כ לתשלום

200.95 ₪	תשלום קבוע	
0.00 ₪	תשלום עבור גודל חיבור בKVA (0x0)	
349.83 ₪	סה"כ לתשלום	לא כולל מע"מ

התפלגות חיוב בש"ח לפי תעו"ז

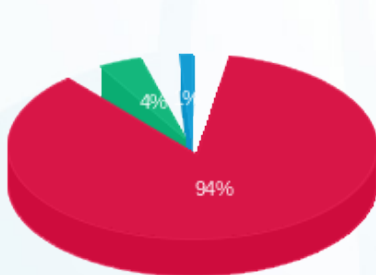

■ פסגה (140.64 ₪)
 ■ גבע (6.25 ₪)
 ■ שפל (1.99 ₪)

הסטוריית צריכה בקוט"ש

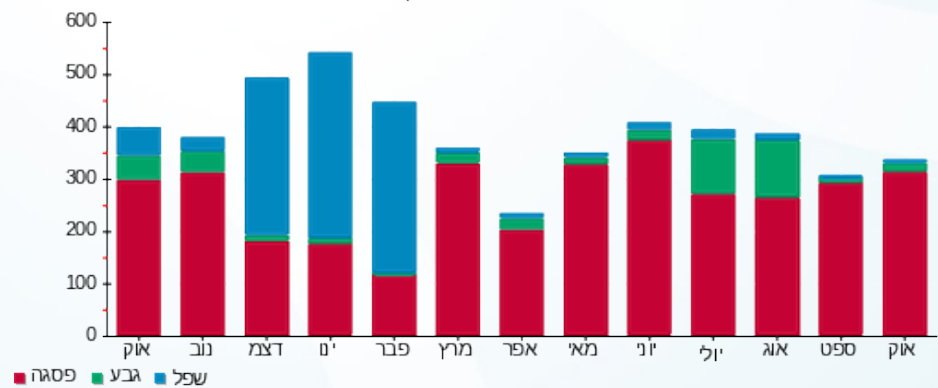



01/11/20

תאריך הפקה:

שם דייר: בניין B ק.02 יח' 32 - קבוצת שבלת (אס.בי.אל.טי) בע"מ
שם אתר: עזריאלי חולון שובל

31/10/20

תאריך קריאה נוכחית:

01/10/20

תאריך קריאה קודמת:

לקוח/ה נכבד/ה, אנו מתכבדים להגיש את חישוב צריכת החשמל לתקופה 01/10/20 - 31/10/20:

בניין B - קומה 02 יחידה 32 - 13 - 14086110(0x0)

סוג תעריף	סוג צריכה	קריאה קודמת	קריאה נוכחית	סה"כ צריכה בקוט"ש	מחיר לקוט"ש בא"ג	סה"כ לתשלום
פרטי חשבון עבור תאריכים:						
777	פסגה	01/10/20	31/10/20	338.10	45.44	153.63 ₪
778	גבע	1,936.90	1,940.00	3.10	37.65	1.17 ₪
779	שפל	6,097.30	6,100.10	2.80	31.07	0.87 ₪

סה"כ לדייר:

פסגה	גבע	שפל	סה"כ	שיא ביקוש
338.10	3.10	2.80	344.00	2.61
153.63 ₪	1.17 ₪	0.87 ₪	155.67 ₪	

סה"כ צריכה

סה"כ לתשלום

200.95 ₪	תשלום קבוע	
0.00 ₪	תשלום עבור גודל חיבור בKVA (0x0)	
356.62 ₪	סה"כ לתשלום	לא כולל מע"מ

התפלגות חיוב בש"ח לפי תעו"ז

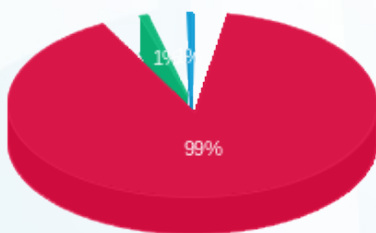

- פסגה (153.63 ₪) 99%
- גבע (1.17 ₪) 1%
- שפל (0.87 ₪) 0%

הסטוריית צריכה בקוט"ש

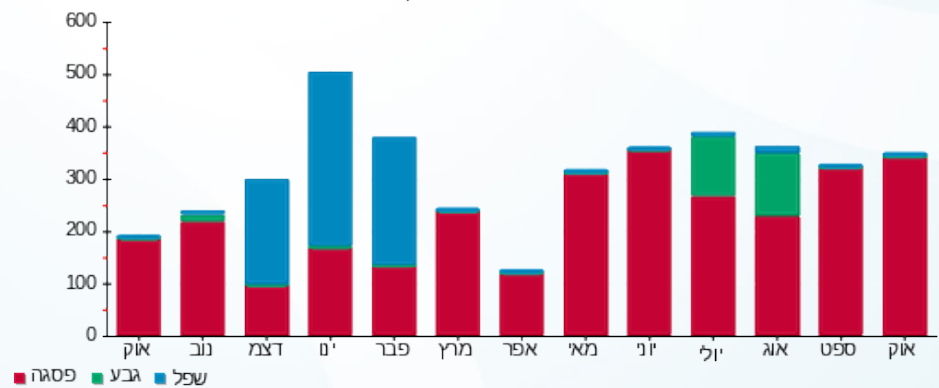



01/11/20 תאריך הפקדה:
 31/10/20 תאריך קריאה נוכחית:
 01/10/20 תאריך קריאה קודמת:

שם דייר: בניין B ק.02 יח' 35 - טלה קלינקות
 שם אתר: עזריאלי חולון שובל

לקוח/ה נכבד/ה, אנו מתכבדים להגיש את חישוב צריכת החשמל לתקופה 01/10/20 - 31/10/20:

בניין B - קומה 02 יחידה 35 - 15 - 14086110(0x0)

סוג תעריף	סוג צריכה	קריאה קודמת	קריאה נוכחית	סה"כ צריכה בקוט"ש	מחיר לקוט"ש בא"ג	סה"כ לתשלום
פרטי חשבון עבור תאריכים:						
777	פסגה	01/10/20	31/10/20	84.50	45.44	38.40 ₪
778	גבע	1,224.70	1,237.10	12.40	37.65	4.67 ₪
779	שפל	5,136.20	5,164.80	28.60	31.07	8.89 ₪

סה"כ לדיר:

פסגה	גבע	שפל	סה"כ	שיא ביקוש
84.50	12.40	28.60	125.50	1.89
38.40 ₪	4.67 ₪	8.89 ₪	51.95 ₪	

סה"כ צריכה
 סה"כ לתשלום

200.95 ₪	תשלום קבוע	
0.00 ₪	תשלום עבור גודל חיבור בKVA (0x0)	
252.90 ₪	סה"כ לתשלום	לא כולל מע"מ

התפלגות חיוב בש"ח לפי תעו"ז

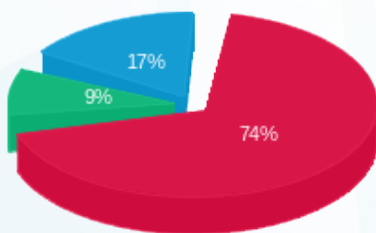

■ פסגה (38.40 ₪)
 ■ גבע (4.67 ₪)
 ■ שפל (8.89 ₪)

הסטוריית צריכה בקוט"ש

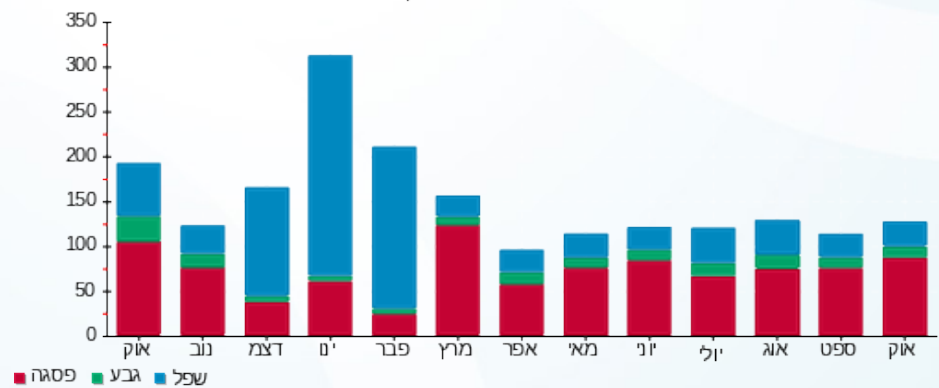

01/11/20 תאריך הפקה:
 31/10/20 תאריך קריאה נוכחית:
 01/10/20 תאריך קריאה קודמת:

שם דייר: בניין C - ק.11 יח' 12 - אנטרופי יועצים
 שם אתר: עזריאלי חולון שובל

לקוח/ה נכבד/ה, אנו מתכבדים להגיש את חישוב צריכת החשמל לתקופה 01/10/20 - 31/10/20:

בניין C - ק.11 יח' 12 - אנטרופי יועצים - 11 - 18029709(3x40)

סוג תעריף	סוג צריכה	קריאה קודמת	קריאה נוכחית	סה"כ צריכה בקוט"ש	מחיר לקוט"ש בא"ג	סה"כ לתשלום
פרטי חשבון עבור תאריכים:						
777	פסגה	01/10/20	31/10/20	164.30	45.44	74.66 ₪
778	גבע	93.80	95.80	2.00	37.65	0.75 ₪
779	שפל	180.70	186.40	5.70	31.07	1.77 ₪

סה"כ לדייר:

פסגה	גבע	שפל	סה"כ	שיא ביקוש
164.30	2.00	5.70	172.00	2.89
₪ 74.66	₪ 0.75	₪ 1.77	₪ 77.18	

סה"כ צריכה
 סה"כ לתשלום

200.95 ₪	תשלום קבוע	
4.43 ₪	תשלום עבור גודל חיבור בKVA (3x40)	
282.56 ₪	סה"כ לתשלום	לא כולל מע"מ

התפלגות חיוב בש"ח לפי תעו"ז

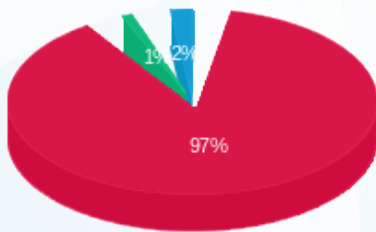

■ פסגה (₪ 74.66)
 ■ גבע (₪ 0.75)
 ■ שפל (₪ 1.77)

הסטוריית צריכה בקוט"ש

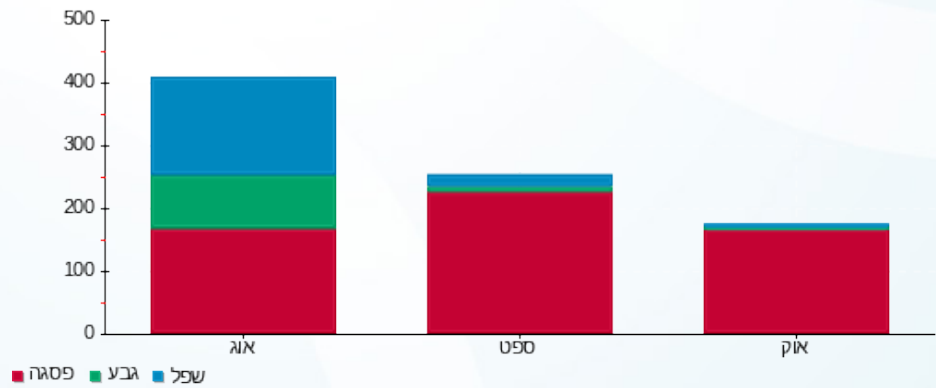



01/11/20

תאריך הפקדה:

שם דייר: בניין C - ק.11 יח' 13 - אנטרופי יועצים
שם אתר: עזריאלי חולון שובל

31/10/20

תאריך קריאה נוכחית:

01/10/20

תאריך קריאה קודמת:

לקוח/ה נכבד/ה, אנו מתכבדים להגיש את חישוב צריכת החשמל לתקופה 01/10/20 - 31/10/20:

בניין C - ק.11 יח' 13 - אנטרופי יועצים - 12 - 18029709(3x80)

סוג תעריף	סוג צריכה	קריאה קודמת	קריאה נוכחית	סה"כ צריכה בקוט"ש	מחיר לקוט"ש בא"ג	סה"כ לתשלום
פרטי חשבון עבור תאריכים:						
777	פסגה	01/10/20	31/10/20	1,245.70	45.44	566.05 ₪
778	גבע	984.30	1,102.40	118.10	37.65	44.46 ₪
779	שפל	1,933.90	2,206.20	272.30	31.07	84.60 ₪

סה"כ לדייר:

פסגה	גבע	שפל	סה"כ	שיא ביקוש
1,245.70	118.10	272.30	1,636.10	8.74
₪ 566.05	₪ 44.46	₪ 84.60	₪ 695.11	

סה"כ צריכה

סה"כ לתשלום

200.95 ₪	תשלום קבוע	
8.86 ₪	תשלום עבור גודל חיבור בKVA (3x80)	
904.93 ₪	סה"כ לתשלום	לא כולל מע"מ

התפלגות חיוב בש"ח לפי תעו"ז

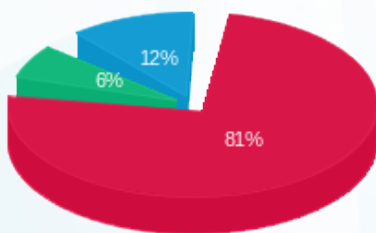

פסגה (₪ 566.05)
גבע (₪ 44.46)
שפל (₪ 84.60)

הסטוריית צריכה בקוט"ש

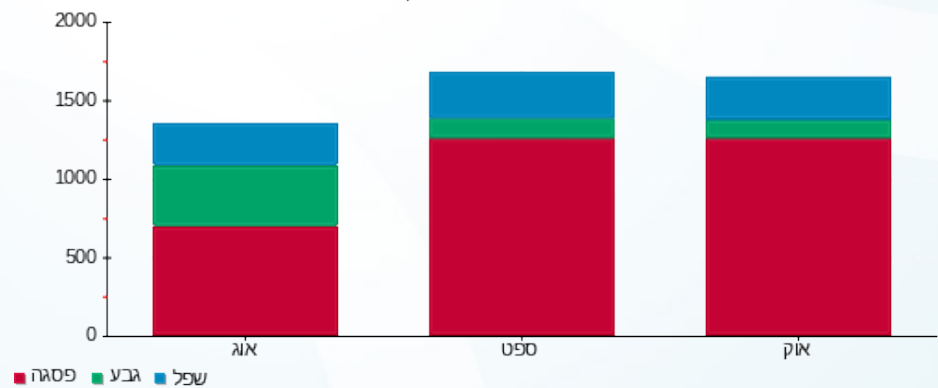

01/11/20 תאריך הפקה:
 31/10/20 תאריך קריאה נוכחית:
 01/10/20 תאריך קריאה קודמת:

שם דייר: בניין C - ראשי מעגלים F100-F 111
 שם אתר: עזריאלי חולון שובל

לקוח/ה נכבד/ה, אנו מתכבדים להגיש את חישוב צריכת החשמל לתקופה 01/10/20 - 31/10/20:

ראשי מעגלים - 8 - 15114148(0x0)

סוג תעריף	סוג צריכה	קריאה קודמת	קריאה נוכחית	סה"כ צריכה בקוט"ש	מחיר לקוט"ש בא"ג	סה"כ לתשלום
פרטי חשבון עבור תאריכים:						
777	פסגה	01/10/20	31/10/20	116.87	45.44	53.10 ₪
778	גבע	2,834.95	2,887.92	52.97	37.65	19.94 ₪
779	שפל	6,623.40	6,696.90	73.50	31.07	22.84 ₪

סה"כ לדייר:

פסגה	גבע	שפל	סה"כ	שיא ביקוש
116.87	52.97	73.50	243.34	0.43
₪ 53.10	₪ 19.94	₪ 22.84	₪ 95.88	

סה"כ צריכה
 סה"כ לתשלום

₪ 0.00	תשלום קבוע	
₪ 0.00	תשלום עבור גודל חיבור בKVA (0x0)	
₪ 95.88	סה"כ לתשלום	לא כולל מע"מ

התפלגות חיוב בש"ח לפי תעו"ז

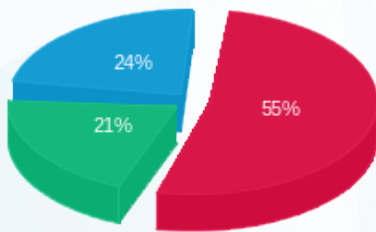

פסגה (₪ 53.10) ■
 גבע (₪ 19.94) ■
 שפל (₪ 22.84) ■

הסטוריית צריכה בקוט"ש

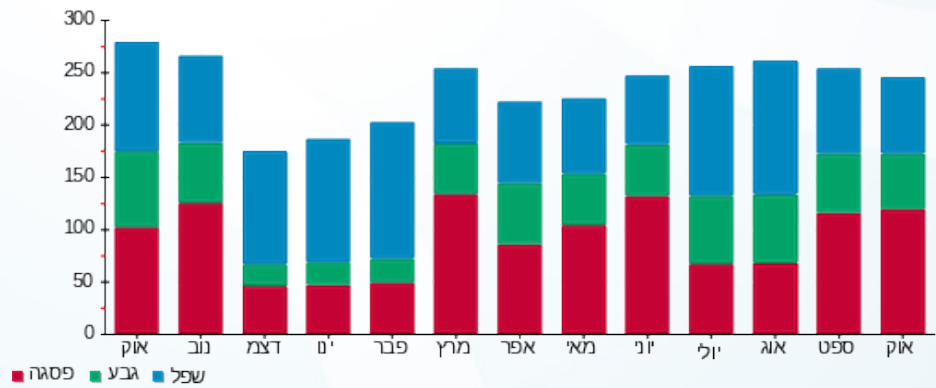

פסגה ■ גבע ■ שפל

01/11/20 תאריך הפקה:
 31/10/20 תאריך קריאה נוכחית:
 01/10/20 תאריך קריאה קודמת:

שם דייר: בניין C ק.06 - פרויקט משרדים שובל
 שם אתר: עזריאלי חולון שובל

לקוח/ה נכבד/ה, אנו מתכבדים להגיש את חישוב צריכת החשמל לתקופה 01/10/20 - 31/10/20:

בניין C - קומה 06 - פרויקט משרדים שובל - 12 - 15114149(0x0)

סוג תעריף	סוג צריכה	קריאה קודמת	קריאה נוכחית	סה"כ צריכה בקוט"ש	מחיר לקוט"ש בא"ג	סה"כ לתשלום
פרטי חשבון עבור תאריכים:						
777	פסגה	01/10/20	31/10/20	1,472.00	45.44	668.88 ₪
778	גבע	22,203.60	22,614.40	410.80	37.65	154.67 ₪
779	שפל	61,766.40	62,579.20	812.80	31.07	252.54 ₪

סה"כ לדייר:

פסגה	גבע	שפל	סה"כ	שיא ביקוש
1,472.00	410.80	812.80	2,695.60	9.36
₪ 668.88	₪ 154.67	₪ 252.54	₪ 1,076.08	

סה"כ צריכה
 סה"כ לתשלום

200.95 ₪	תשלום קבוע	
0.00 ₪	תשלום עבור גודל חיבור בKVA (0x0)	
1,277.03 ₪	סה"כ לתשלום	לא כולל מע"מ

התפלגות חיוב בש"ח לפי תע"ז

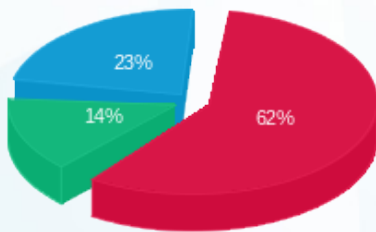

פסגה (668.88 ₪) 62%
 גבע (154.67 ₪) 23%
 שפל (252.54 ₪) 14%

הסטוריית צריכה בקוט"ש

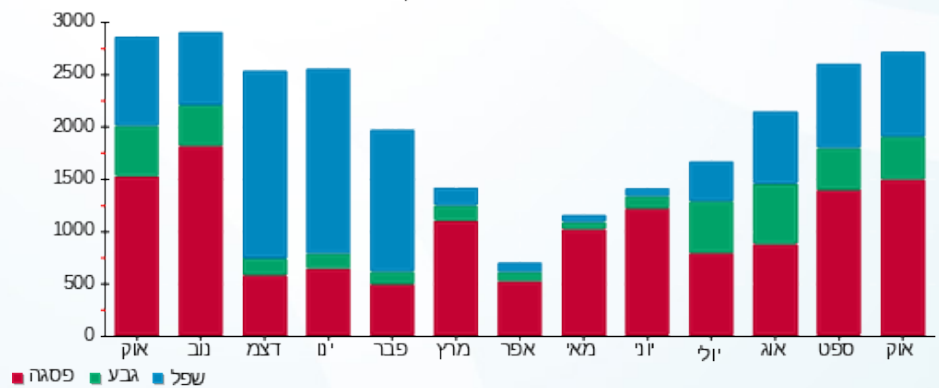

01/11/20 תאריך הפקה:
 31/10/20 תאריך קריאה נוכחית:
 01/10/20 תאריך קריאה קודמת:

שם דייר: בניין C ק.06 - ראשי שדה כח
 שם אתר: עזריאלי חולון שובל

לקוח/ה נכבד/ה, אנו מתכבדים להגיש את חישוב צריכת החשמל לתקופה 01/10/20 - 31/10/20:

ראשי שדה כח קומה 6 - 9 - 15114148(0x0)

סוג תעריף	סוג צריכה	קריאה קודמת	קריאה נוכחית	סה"כ צריכה בקוט"ש	מחיר לקוט"ש בא"ג	סה"כ לתשלום
פרטי חשבון עבור תאריכים:						
777	פסגה	01/10/20	31/10/20	0.00	45.44	0.00 ₪
778	גבע	01/10/20	31/10/20	0.00	37.65	0.00 ₪
779	שפל	01/10/20	31/10/20	0.95	31.07	0.00 ₪

סה"כ לדייר:

פסגה	גבע	שפל	סה"כ	שיא ביקוש
0.00	0.00	0.00	0.00	
0.00 ₪	0.00 ₪	0.00 ₪	0.00 ₪	

סה"כ צריכה
 סה"כ לתשלום

0.00 ₪	תשלום קבוע	
0.00 ₪	תשלום עבור גודל חיבור KVA (0x0)	
0.00 ₪	סה"כ לתשלום	לא כולל מע"מ



01/11/20 תאריך הפקדה:
 31/10/20 תאריך קריאה נוכחית:
 01/10/20 תאריך קריאה קודמת:

שם דייר: בניין C ק.06 יח' 01 - ד'אפולוניה
 שם אתר: עזריאלי חולון שובל

לקוח/ה נכבד/ה, אנו מתכבדים להגיש את חישוב צריכת החשמל לתקופה 01/10/20 - 31/10/20:

ד'אפולוניה יח' בניין 1 - 15114149(0x0) - C

סוג תעריף	סוג צריכה	קריאה קודמת	קריאה נוכחית	סה"כ צריכה בקוט"ש	מחיר לקוט"ש בא"ג	סה"כ לתשלום
פרטי חשבון עבור תאריכים:						
777	פסגה	01/10/20	31/10/20	41.05	45.44	18.65 ₪
778	גבע	671.05	688.00	16.95	37.65	6.38 ₪
779	שפל	1,979.90	2,020.85	40.95	31.07	12.72 ₪

סה"כ לדייר:

פסגה	גבע	שפל	סה"כ	שיא ביקוש
41.05	16.95	40.95	98.95	0.73
18.65 ₪	6.38 ₪	12.72 ₪	37.76 ₪	

סה"כ צריכה
 סה"כ לתשלום

200.95 ₪	תשלום קבוע	
0.00 ₪	תשלום עבור גודל חיבור בKVA (0x0)	
238.71 ₪	סה"כ לתשלום	לא כולל מע"מ

התפלגות חיוב בש"ח לפי תעו"ז

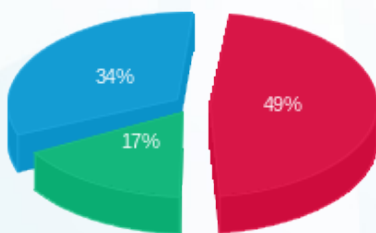

■ פסגה (18.65 ₪)
 ■ גבע (6.38 ₪)
 ■ שפל (12.72 ₪)

הסטוריית צריכה בקוט"ש

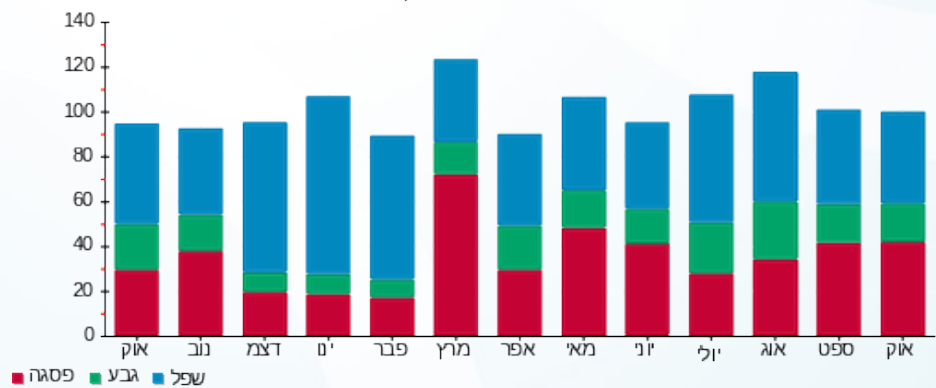

01/11/20 תאריך הפקה:
 31/10/20 תאריך קריאה נוכחי:
 01/10/20 תאריך קריאה קודמת:

שם דייר: בניין C ק.06 יח' 03 - סנדל מודי ושות' רו"ח
 שם אתר: עזריאלי חולון שובל

לקוח/ה נכבד/ה, אנו מתכבדים להגיש את חישוב צריכת החשמל לתקופה 01/10/20 - 31/10/20:

בניין C ק.06 יח' 03 - סנדל מודי ושות' רו"ח - 3 - 15114149(0x0)

סוג תעריף	סוג צריכה	קריאה קודמת	קריאה נוכחית	סה"כ צריכה בקוט"ש	מחיר לקוט"ש בא"ג	סה"כ לתשלום
פרטי חשבון עבור תאריכים:						
777	פסגה	01/10/20	31/10/20	388.25	45.44	176.42 ₪
778	גבע	1,360.85	1,536.95	176.10	37.65	66.30 ₪
779	שפל	4,398.05	4,815.25	417.20	31.07	129.62 ₪

סה"כ לדייר:

פסגה	גבע	שפל	סה"כ	שיא ביקוש
388.25	176.10	417.20	981.55	2.41
176.42 ₪	66.30 ₪	129.62 ₪	372.35 ₪	

סה"כ צריכה
 סה"כ לתשלום

200.95 ₪	תשלום קבוע	
0.00 ₪	תשלום עבור גודל חיבור בKVA (0x0)	
573.30 ₪	סה"כ לתשלום	לא כולל מע"מ

התפלגות חיוב בש"ח לפי תעו"ז

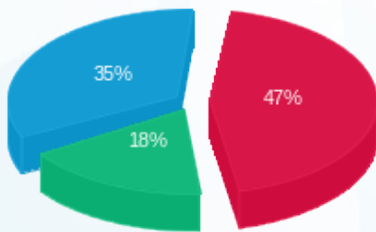

■ פסגה (176.42 ₪)
 ■ גבע (66.30 ₪)
 ■ שפל (129.62 ₪)

הסטוריית צריכה בקוט"ש

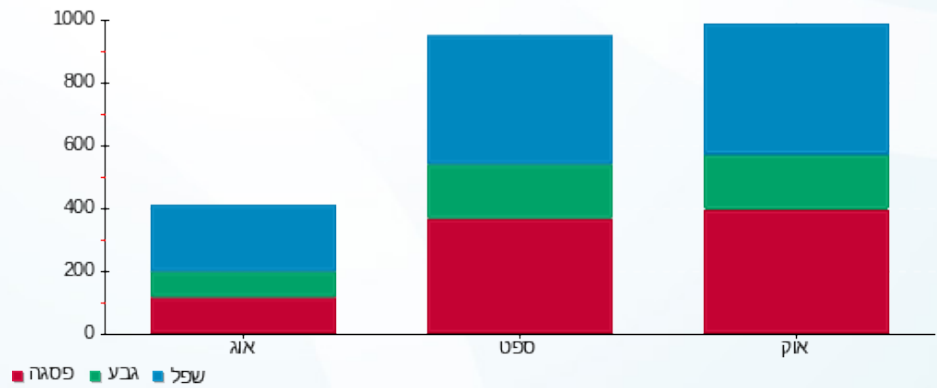



01/11/20

תאריך הפקה:

שם דייר: בניין C ק.06 יח' 04 - גישה שרותי אינטרנט
שם אתר: עזריאלי חולון שובל

31/10/20

תאריך קריאה נוכחית:

01/10/20

תאריך קריאה קודמת:

לקוח/ה נכבד/ה, אנו מתכבדים להגיש את חישוב צריכת החשמל לתקופה 01/10/20 - 31/10/20:

בניין C - קומה 06 יחידה 04 - 15114149(0x0)

סה"כ לתשלום	מחיר לקוט"ש בא"ג	סה"כ צריכה בקוט"ש	קריאה נוכחית	קריאה קודמת	סוג צריכה	סוג תעריף
			31/10/20	01/10/20		פרטי חשבון עבור תאריכים:
13.15 ₪	45.44	28.95	4,365.55	4,336.60	פסגה	777
3.90 ₪	37.65	10.35	695.25	684.90	גבע	778
6.85 ₪	31.07	22.05	3,189.50	3,167.45	שפל	779

סה"כ לדיר:

שיא ביקוש	סה"כ	שפל	גבע	פסגה
1.54	61.35	22.05	10.35	28.95
	23.90 ₪	6.85 ₪	3.90 ₪	13.15 ₪

סה"כ צריכה

סה"כ לתשלום

200.95 ₪	תשלום קבוע	
0.00 ₪	תשלום עבור גודל חיבור בKVA (0x0)	
224.85 ₪	סה"כ לתשלום	לא כולל מע"מ

התפלגות חיוב בש"ח לפי תעו"ז

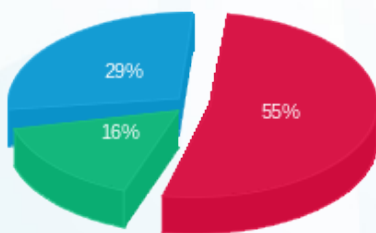

- פסגה (13.15 ₪)
- גבע (3.90 ₪)
- שפל (6.85 ₪)

הסטוריית צריכה בקוט"ש

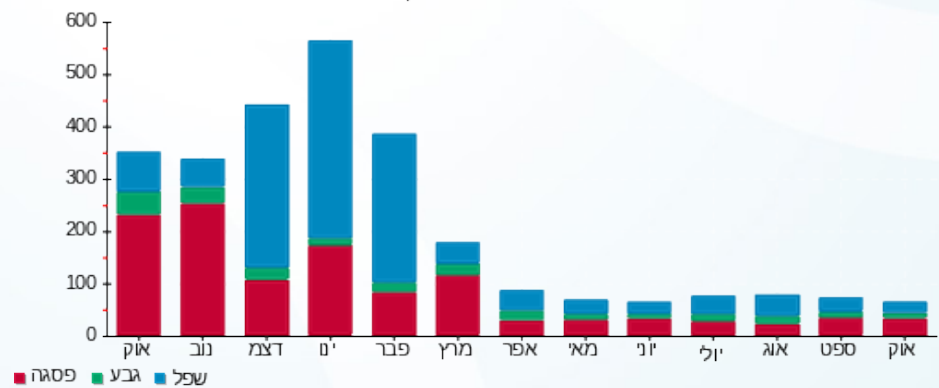



01/11/20

תאריך הפקדה:

שם דייר: בניין C ק.06 יח' 06 - אייבון טכנולוגיות בע"מ
שם אתר: עזריאלי חולון שובל

31/10/20

תאריך קריאה נוכחית:

01/10/20

תאריך קריאה קודמת:

לקוח/ה נכבד/ה, אנו מתכבדים להגיש את חישוב צריכת החשמל לתקופה 01/10/20 - 31/10/20:

בניין C - קומה 06 יחידה 06 - אייבון טכנולוגיות בע"מ - 15114149 - 6

סוג תעריף	סוג צריכה	קריאה קודמת	קריאה נוכחית	סה"כ צריכה בקוט"ש	מחיר לקוט"ש בא"ג	סה"כ לתשלום
		01/10/20	31/10/20			
777	פסגה	2,256.80	2,256.80	0.00	45.44	0.00 ₪
778	גבע	405.95	405.95	0.00	37.65	0.00 ₪
779	שפל	1,484.80	1,484.80	0.00	31.07	0.00 ₪

סה"כ לדייר:

פסגה	גבע	שפל	סה"כ	שיא ביקוש
0.00	0.00	0.00	0.00	
0.00 ₪	0.00 ₪	0.00 ₪	0.00 ₪	

סה"כ צריכה

סה"כ לתשלום

200.95 ₪	תשלום קבוע	
200.95 ₪	סה"כ לתשלום	לא כולל מע"מ

התפלגות חיוב בש"ח לפי תעו"ז

הסטוריית צריכה בקוט"ש

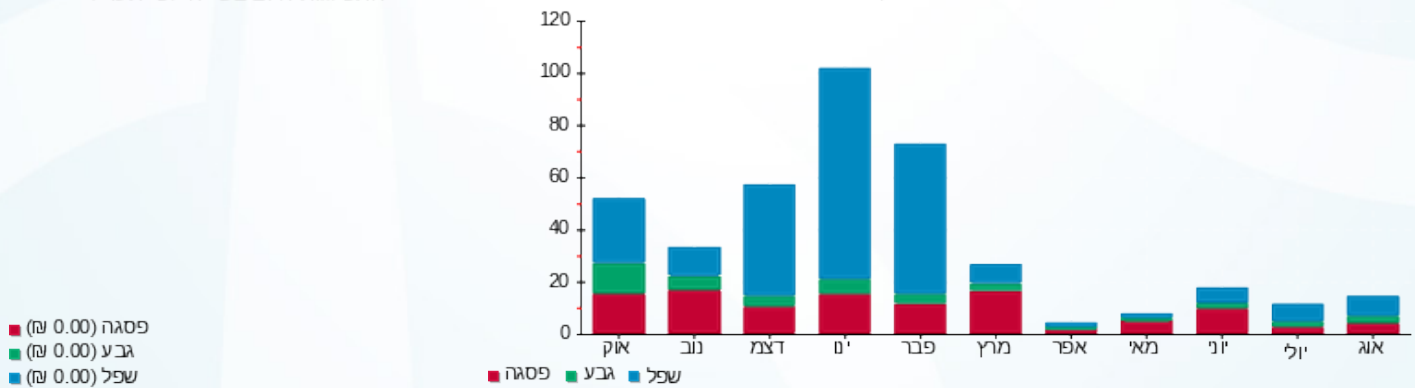



01/11/20

תאריך הפקדה:

שם דייר: בניין C ק.06 יח' 07 - מרינה מזל יוסופוב
שם אתר: עזריאלי חולון שובל

31/10/20

תאריך קריאה נוכחית:

01/10/20

תאריך קריאה קודמת:

לקוח/ה נכבד/ה, אנו מתכבדים להגיש את חישוב צריכת החשמל לתקופה 01/10/20 - 31/10/20:

בניין C - קומה 06 יחידה 07 - 15114149(0x0)

סה"כ לתשלום	מחיר לקוט"ש בא"ג	סה"כ צריכה בקוט"ש	קריאה נוכחית	קריאה קודמת	סוג צריכה	סוג תעריף
			31/10/20	01/10/20		פרטי חשבון עבור תאריכים:
₪ 84.47	45.44	185.90	5,416.90	5,231.00	פסגה	777
₪ 9.75	37.65	25.90	1,152.50	1,126.60	גבע	778
₪ 8.20	31.07	26.40	2,414.50	2,388.10	שפל	779

סה"כ לדייר:

שיא ביקוש	סה"כ	שפל	גבע	פסגה
1.77	238.20	26.40	25.90	185.90
	₪ 102.43	₪ 8.20	₪ 9.75	₪ 84.47

סה"כ צריכה

סה"כ לתשלום

₪ 200.95	תשלום קבוע	
₪ 0.00	תשלום עבור גודל חיבור בKVA (0x0)	
₪ 303.38	סה"כ לתשלום	לא כולל מע"מ

התפלגות חיוב בש"ח לפי תעו"ז

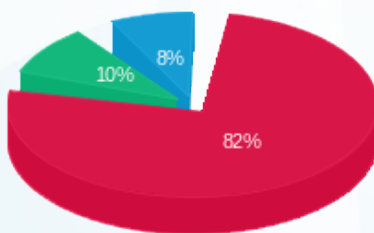

- פסגה (₪ 84.47)
- גבע (₪ 9.75)
- שפל (₪ 8.20)

הסטוריית צריכה בקוט"ש

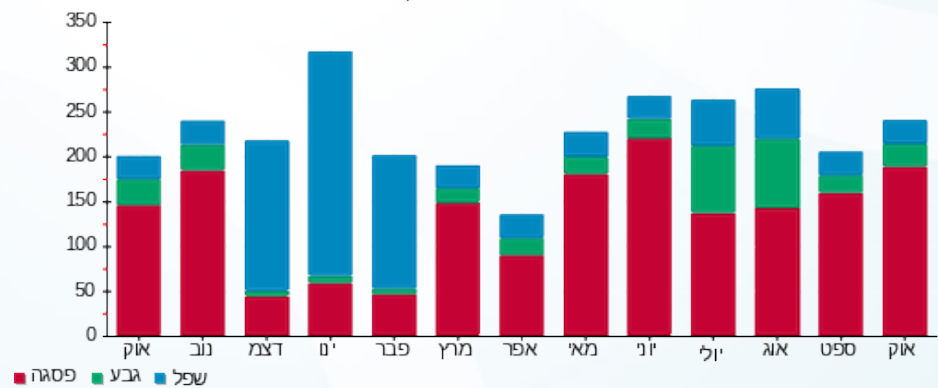

- פסגה
- גבע
- שפל



01/11/20 תאריך הפקה:
 31/10/20 תאריך קריאה נוכחית:
 01/10/20 תאריך קריאה קודמת:

שם דייר: בניין C ק.06 יח' 11 - יוסף רון
 שם אתר: עזריאלי חולון שובל

לקוח/ה נכבד/ה, אנו מתכבדים להגיש את חישוב צריכת החשמל לתקופה 01/10/20 - 31/10/20:

בניין C - קומה 06 יחידה 11 - 11 - 15114149 (0x0)

סוג תעריף	סוג צריכה	קריאה קודמת	קריאה נוכחית	סה"כ צריכה בקוט"ש	מחיר לקוט"ש בא"ג	סה"כ לתשלום
פרטי חשבון עבור תאריכים:						
777	פסגה	01/10/20	31/10/20	39.15	45.44	17.79 ₪
778	גבע	279.15	280.75	1.60	37.65	0.60 ₪
779	שפל	1,167.05	1,171.05	4.00	31.07	1.24 ₪

סה"כ לדיר:

פסגה	גבע	שפל	סה"כ	שיא ביקוש
39.15	1.60	4.00	44.75	0.87
17.79 ₪	0.60 ₪	1.24 ₪	19.63 ₪	

סה"כ צריכה
 סה"כ לתשלום

200.95 ₪	תשלום קבוע	
0.00 ₪	תשלום עבור גודל חיבור בKVA (0x0)	
220.58 ₪	סה"כ לתשלום	לא כולל מע"מ

התפלגות חיוב בש"ח לפי תעו"ז

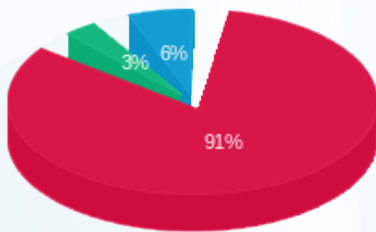

■ פסגה (17.79 ₪)
 ■ גבע (0.60 ₪)
 ■ שפל (1.24 ₪)

הסטוריית צריכה בקוט"ש

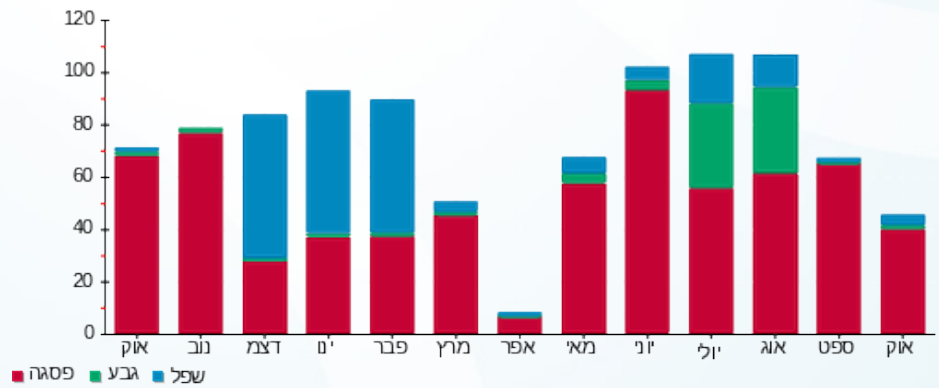

01/11/20

תאריך הפקדה:

שם דייר: בניין C ק.06 יח' 12 - אסדרה ליווי וייעוץ פיננסי
שם אתר: עזריאלי חולון שובל

31/10/20

תאריך קריאה נוכחית:

01/10/20

תאריך קריאה קודמת:

לקוח/ה נכבד/ה, אנו מתכבדים להגיש את חישוב צריכת החשמל לתקופה 01/10/20 - 31/10/20:

בניין C - קומה 6 יחידה 12 - 1 - 15114148(0x0)

סוג תעריף	סוג צריכה	קריאה קודמת	קריאה נוכחית	סה"כ צריכה בקוט"ש	מחיר לקוט"ש בא"ג	סה"כ לתשלום
פרטי חשבון עבור תאריכים:						
777	פסגה	01/10/20	31/10/20	122.96	45.44	55.87 ₪
778	גבע	502.69	508.25	5.57	37.65	2.10 ₪
779	שפל	1,691.08	1,703.21	12.13	31.07	3.77 ₪

סה"כ לדייר:

פסגה	גבע	שפל	סה"כ	שיא ביקוש
122.96	5.57	12.13	140.65	1.48
₪ 55.87	₪ 2.10	₪ 3.77	₪ 61.73	

סה"כ צריכה

סה"כ לתשלום

200.95 ₪	תשלום קבוע	
0.00 ₪	תשלום עבור גודל חיבור בKVA (0x0)	
262.68 ₪	סה"כ לתשלום	לא כולל מע"מ

התפלגות חיוב בש"ח לפי תעו"ז

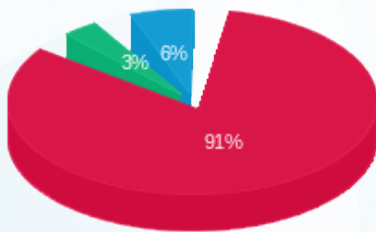

- פסגה (₪ 55.87) 91%
- גבע (₪ 2.10) 6%
- שפל (₪ 3.77) 3%

הסטוריית צריכה בקוט"ש

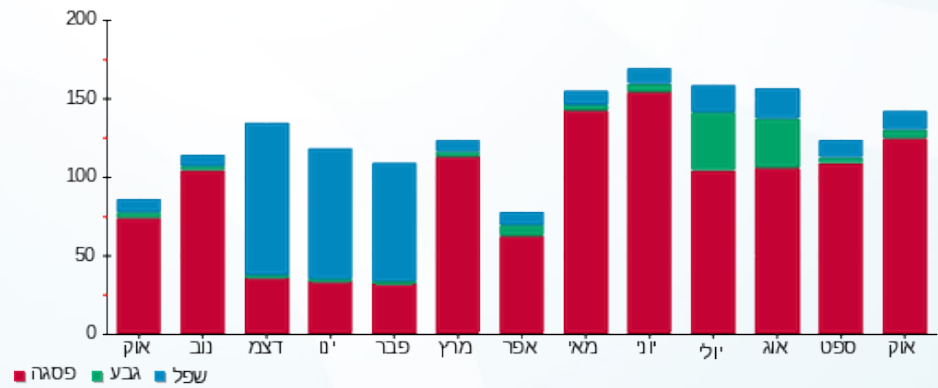



01/11/20

תאריך הפקה:

שם דייר: בניין C ק.06 יח' 14 - קו אל ישראל בע"מ
שם אתר: עזריאלי חולון שובל

31/10/20

תאריך קריאה נוכחית:

01/10/20

תאריך קריאה קודמת:

לקוח/ה נכבד/ה, אנו מתכבדים להגיש את חישוב צריכת החשמל לתקופה 01/10/20 - 31/10/20:

בניין C - קומה 06 יחידה 14 - 3 - 15114148

סוג תעריף	סוג צריכה	קריאה קודמת	קריאה נוכחית	סה"כ צריכה בקוט"ש	מחיר לקוט"ש בא"ג	סה"כ לתשלום
פרטי חשבון עבור תאריכים:						
777	פסגה	01/10/20	31/10/20	113.61	45.44	51.62 ₪
778	גבע	684.92	722.35	37.43	37.65	14.09 ₪
779	שפל	1,440.29	1,523.03	82.74	31.07	25.71 ₪

סה"כ לדייר:

פסגה	גבע	שפל	סה"כ	שיא ביקוש
113.61	37.43	82.74	233.78	1.59
₪ 51.62	₪ 14.09	₪ 25.71	₪ 91.43	

סה"כ צריכה

סה"כ לתשלום

200.95 ₪	תשלום קבוע	
292.38 ₪	סה"כ לתשלום	לא כולל מע"מ

התפלגות חיוב בש"ח לפי תעו"ז

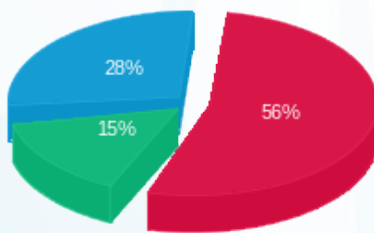

פסגה (₪ 51.62)
גבע (₪ 14.09)
שפל (₪ 25.71)

הסטוריית צריכה בקוט"ש

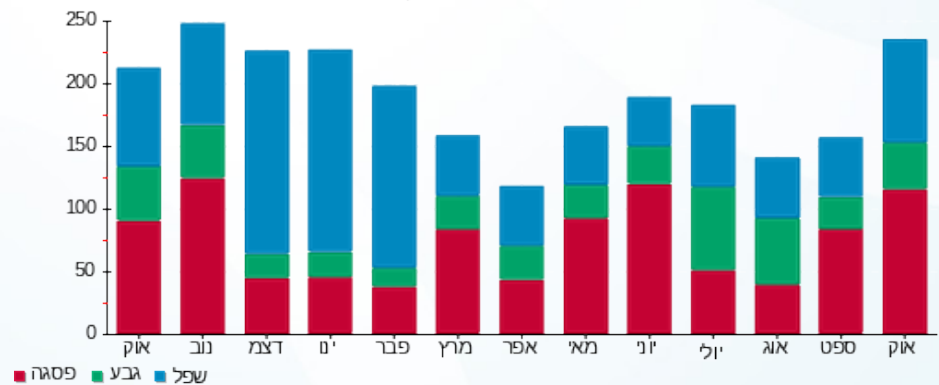

01/11/20 תאריך הפקה:
 31/10/20 תאריך קריאה נוכחית:
 01/10/20 תאריך קריאה קודמת:

שם דייר: בניין C ק.06 יח' 15 - ליטל זסלבסקי
 שם אתר: עזריאלי חולון שובל

לקוח/ה נכבד/ה, אנו מתכבדים להגיש את חישוב צריכת החשמל לתקופה 01/10/20 - 31/10/20:

בניין C ק.06 יח' 15 - ליטל זסלבסקי - 4 - 15114148(0x0)

סוג תעריף	סוג צריכה	קריאה קודמת	קריאה נוכחית	סה"כ צריכה בקוט"ש	מחיר לקוט"ש בא"ג	סה"כ לתשלום
פרטי חשבון עבור תאריכים:						
777	פסגה	01/10/20	31/10/20	150.15	45.44	68.23 ₪
778	גבע	206.38	212.26	5.88	37.65	2.21 ₪
779	שפל	264.39	276.15	11.76	31.07	3.65 ₪

סה"כ לדייר:

פסגה	גבע	שפל	סה"כ	שיא ביקוש
150.15	5.88	11.76	167.79	1.61
68.23 ₪	2.21 ₪	3.65 ₪	74.10 ₪	

סה"כ צריכה
 סה"כ לתשלום

200.95 ₪	תשלום קבוע	
0.00 ₪	תשלום עבור גודל חיבור בKVA (0x0)	
275.05 ₪	סה"כ לתשלום	לא כולל מע"מ

התפלגות חיוב בש"ח לפי תעו"ז

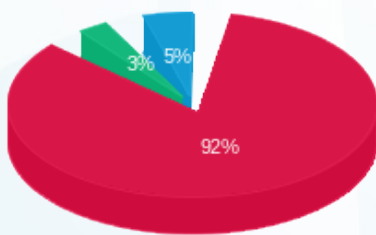

■ פסגה (68.23 ₪)
 ■ גבע (2.21 ₪)
 ■ שפל (3.65 ₪)

הסטוריית צריכה בקוט"ש

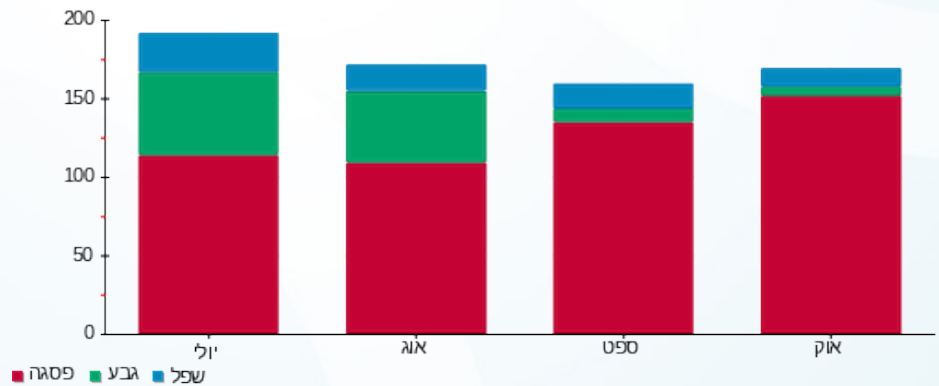



01/11/20 תאריך הפקדה:
 31/10/20 תאריך קריאה נוכחית:
 01/10/20 תאריך קריאה קודמת:

שם דייר: בניין C ק.06 יח' 16 - לריסה פז
 שם אתר: עזריאלי חולון שובל

לקוח/ה נכבד/ה, אנו מתכבדים להגיש את חישוב צריכת החשמל לתקופה 01/10/20 - 31/10/20:

בניין C - קומה 6 יחידה 16 - 5 - (0x0)15114148

סוג תעריף	סוג צריכה	קריאה קודמת	קריאה נוכחית	סה"כ צריכה בקוט"ש	מחיר לקוט"ש בא"ג	סה"כ לתשלום
פרטי חשבון עבור תאריכים:						
777	פסגה	01/10/20	31/10/20	100.96	45.44	45.88 ₪
778	גבע	380.78	380.78	0.00	37.65	0.00 ₪
779	שפל	872.55	872.55	0.00	31.07	0.00 ₪

סה"כ לדיר:

פסגה	גבע	שפל	סה"כ	שיא ביקוש
100.96	0.00	0.00	100.96	1.52
45.88 ₪	0.00 ₪	0.00 ₪	45.88 ₪	

סה"כ צריכה
 סה"כ לתשלום

200.95 ₪	תשלום קבוע	
0.00 ₪	תשלום עבור גודל חיבור בKVA (0x0)	
246.83 ₪	סה"כ לתשלום	לא כולל מע"מ

התפלגות חיוב בש"ח לפי תעו"ז

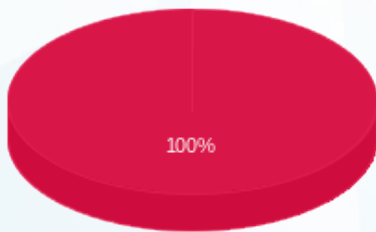

- פסגה (45.88 ₪)
- גבע (0.00 ₪)
- שפל (0.00 ₪)

הסטוריית צריכה בקוט"ש

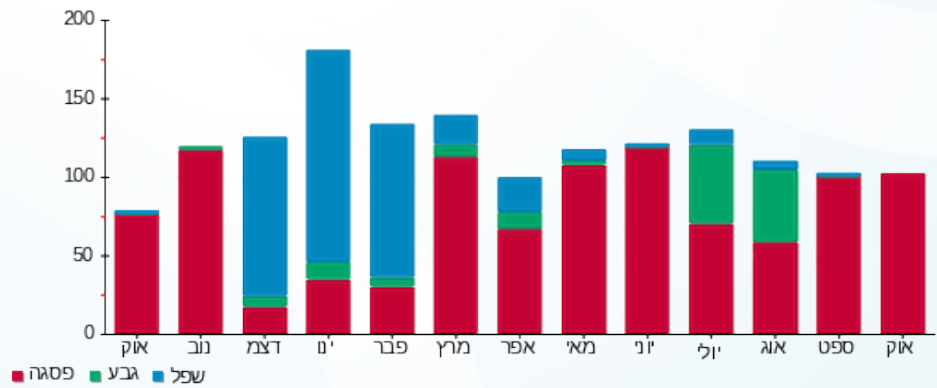

01/11/20 תאריך הפקדה:
 31/10/20 תאריך קריאה נוכחית:
 01/10/20 תאריך קריאה קודמת:

שם דייר: בניין C ק.06 יח' 20 - חדר ישיבות
 שם אתר: עזריאלי חולון שובל

לקוח/ה נכבד/ה, אנו מתכבדים להגיש את חישוב צריכת החשמל לתקופה 01/10/20 - 31/10/20:

חדר ישיבות 20 - 7 - 15114148(0x0)

סוג תעריף	סוג צריכה	קריאה קודמת	קריאה נוכחית	סה"כ צריכה בקוט"ש	מחיר לקוט"ש בא"ג	סה"כ לתשלום
פרטי חשבון עבור תאריכים:						
777	פסגה	01/10/20	31/10/20	51.61	45.44	23.45 ₪
778	גבע	1,409.57	1,429.73	20.16	37.65	7.59 ₪
779	שפל	4,360.18	4,408.06	47.88	31.07	14.88 ₪

סה"כ לדייר:

פסגה	גבע	שפל	סה"כ	שיא ביקוש
51.61	20.16	47.88	119.65	0.68
23.45 ₪	7.59 ₪	14.88 ₪	45.92 ₪	

סה"כ צריכה
 סה"כ לתשלום

200.95 ₪	תשלום קבוע	
0.00 ₪	תשלום עבור גודל חיבור בKVA (0x0)	
246.87 ₪	סה"כ לתשלום	לא כולל מע"מ

התפלגות חיוב בש"ח לפי תע"ז

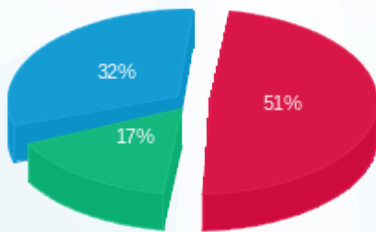

■ פסגה (23.45 ₪)
 ■ גבע (7.59 ₪)
 ■ שפל (14.88 ₪)

הסטוריית צריכה בקוט"ש

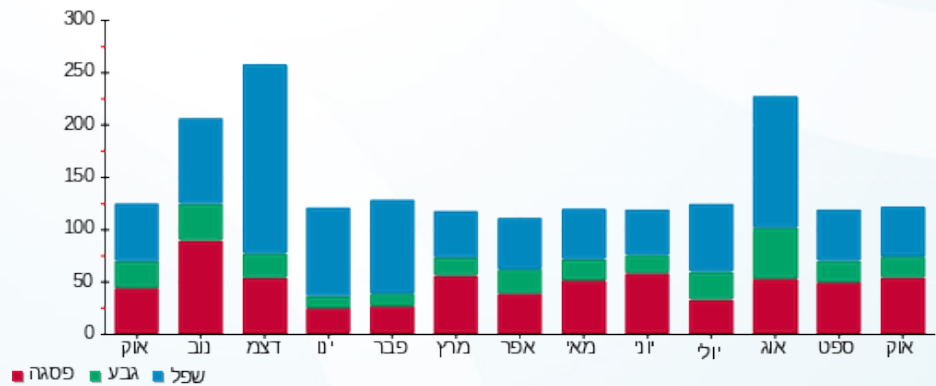

שם דייר: בניין C ק.07 יח' 12 - טייק קר מילניום, דיאגנוזה ולוי שלמה
 שם אתר: עזריאלי חולון שובל
 תאריך הפקה: 01/11/20
 תאריך קריאה נוכחית: 31/10/20
 תאריך קריאה קודמת: 01/10/20

לקוח/ה נכבד/ה, אנו מתכבדים להגיש את חישוב צריכת החשמל לתקופה 01/10/20 - 31/10/20:

בניין C יחידה 12 - 12 (0x0)16226506

סוג תעריף	סוג צריכה	קריאה קודמת	קריאה נוכחית	סה"כ צריכה בקוט"ש	מחיר לקוט"ש בא"ג	סה"כ לתשלום
פרטי חשבון עבור תאריכים:						
777	פסגה	01/10/20	31/10/20	202.55	45.44	92.04 ₪
778	גבע	1,550.30	1,575.50	25.20	37.65	9.49 ₪
779	שפל	2,137.20	2,153.20	16.00	31.07	4.97 ₪

סה"כ לדיר:

פסגה	גבע	שפל	סה"כ	שיא ביקוש
202.55	25.20	16.00	243.75	2.54
₪ 92.04	₪ 9.49	₪ 4.97	₪ 106.50	

סה"כ צריכה
 סה"כ לתשלום

200.95 ₪	תשלום קבוע	
0.00 ₪	תשלום עבור גודל חיבור בKVA (0x0)	
307.45 ₪	סה"כ לתשלום	לא כולל מע"מ

התפלגות חיוב בש"ח לפי תעו"ז

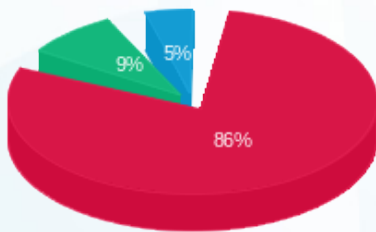

■ פסגה (₪ 92.04)
 ■ גבע (₪ 9.49)
 ■ שפל (₪ 4.97)

הסטוריית צריכה בקוט"ש

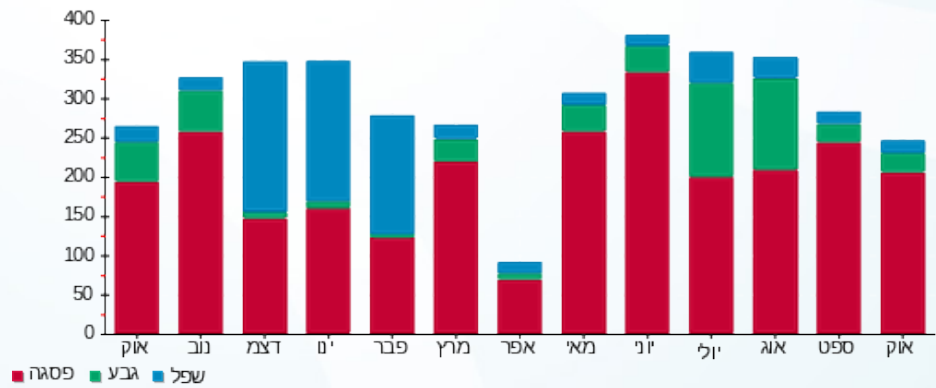

01/11/20 תאריך הפקדה:
 31/10/20 תאריך קריאה נוכחית:
 01/10/20 תאריך קריאה קודמת:

שם דייר: בניין C ק.07 - ראשי לוח
 שם אתר: עזריאלי חולון שובל

לקוח/ה נכבד/ה, אנו מתכבדים להגיש את חישוב צריכת החשמל לתקופה 01/10/20 - 31/10/20:

בניין C ק.07 - ראשי לוח - 1 - 18029714(0x0)

סוג תעריף	סוג צריכה	קריאה קודמת	קריאה נוכחית	סה"כ צריכה בקוט"ש	מחיר לקוט"ש בא"ג	סה"כ לתשלום
פרטי חשבון עבור תאריכים:						
777	פסגה	01/10/20	31/10/20	3,129.20	45.44	1,421.91 ₪
778	גבע	204.80	808.80	604.00	37.65	227.41 ₪
779	שפל	343.20	1,484.80	1,141.60	31.07	354.70 ₪

סה"כ לדייר:

פסגה	גבע	שפל	סה"כ	שיא ביקוש
3,129.20	604.00	1,141.60	4,874.80	19.05
1,421.91 ₪	227.41 ₪	354.70 ₪	2,004.01 ₪	

סה"כ צריכה
 סה"כ לתשלום

01-10-2020	תשלום קבוע	200.95 ₪
	תשלום עבור גודל חיבור בKVA (0x0)	0.00 ₪
לא כולל מע"מ	סה"כ לתשלום	2,204.96 ₪

התפלגות חיוב בש"ח לפי תע"ז

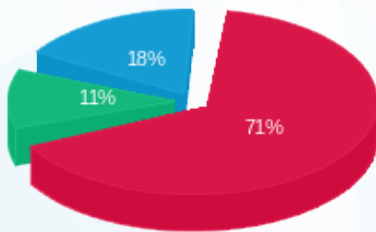

פסגה (1,421.91 ₪)
 גבע (227.41 ₪)
 שפל (354.70 ₪)

הסטוריית צריכה בקוט"ש

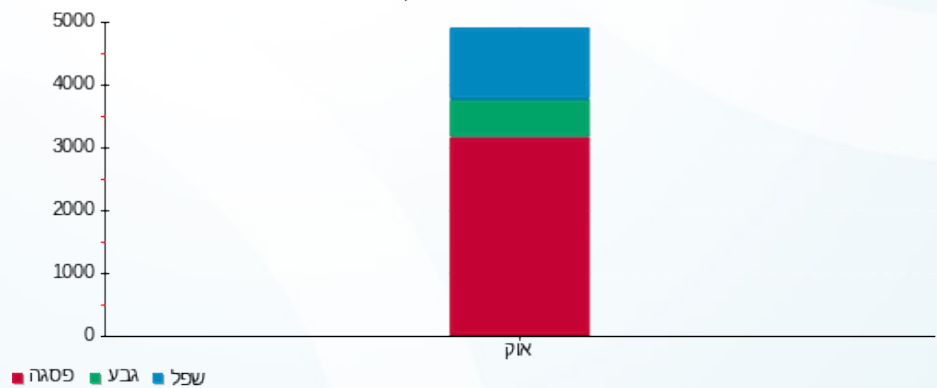



01/11/20 תאריך הפקה:
 31/10/20 תאריך קריאה נוכחית:
 01/10/20 תאריך קריאה קודמת:

שם דייר: בניין C ק.07 - ראשי ציבורי Q21
 שם אתר: עזריאלי חולון שובל

לקוח/ה נכבד/ה, אנו מתכבדים להגיש את חישוב צריכת החשמל לתקופה 01/10/20 - 31/10/20:

בניין C ק.07 - ראשי ציבורי 14 - 18029714(0x0) - Q21

סה"כ לתשלום	מחיר לקוט"ש בא"ג	סה"כ צריכה בקוט"ש	קריאה נוכחית	קריאה קודמת	סוג צריכה	סוג תעריף
			31/10/20	01/10/20		פרטי חשבון עבור תאריכים:
₪ 48.19	45.44	106.05	128.65	22.60	פסגה	777
₪ 17.98	37.65	47.75	64.40	16.65	גבע	778
₪ 14.60	31.07	47.00	63.30	16.30	שפל	779

סה"כ לדייר:

שיא ביקוש	סה"כ	שפל	גבע	פסגה
0.37	200.80	47.00	47.75	106.05
	₪ 80.77	₪ 14.60	₪ 17.98	₪ 48.19

סה"כ צריכה
 סה"כ לתשלום

₪ 0.00	תשלום קבוע	
₪ 0.00	תשלום עבור גודל חיבור בKVA (0x0)	
₪ 80.77	סה"כ לתשלום	לא כולל מע"מ

התפלגות חיוב בש"ח לפי תעו"ז

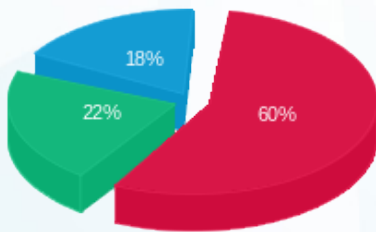

פסגה (₪ 48.19)
 גבע (₪ 17.98)
 שפל (₪ 14.60)

הסטוריית צריכה בקוט"ש

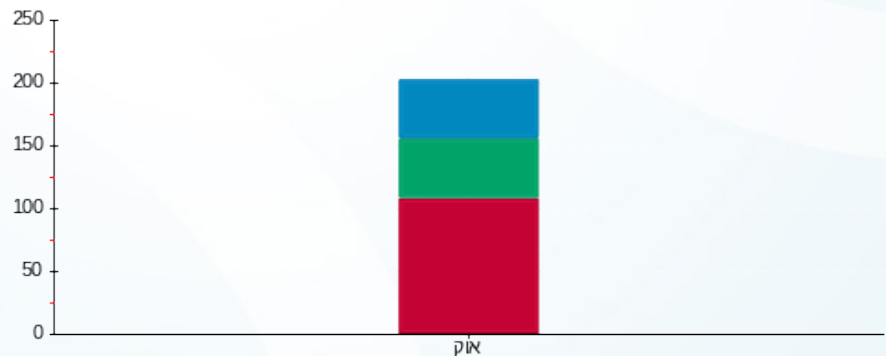

פסגה גבע שפל





01/11/20

תאריך הפקדה:

שם דייר: בניין C ק.07 יח' 03 - אלעד מערכות תוכנה
שם אתר: עזריאלי חולון שובל

31/10/20

תאריך קריאה נוכחית:

01/10/20

תאריך קריאה קודמת:

לקוח/ה נכבד/ה, אנו מתכבדים להגיש את חישוב צריכת החשמל לתקופה 01/10/20 - 31/10/20:

בניין C ק.07 יח' 03 - אלעד מערכות תוכנה - 3 - 16226506(0x0)

סוג תעריף	סוג צריכה	קריאה קודמת	קריאה נוכחית	סה"כ צריכה בקוט"ש	מחיר לקוט"ש בא"ג	סה"כ לתשלום
פרטי חשבון עבור תאריכים:						
777	פסגה	01/10/20	31/10/20	157.45	45.44	71.55 ₪
778	גבע	1,919.30	1,959.55	40.25	37.65	15.15 ₪
779	שפל	5,153.75	5,250.95	97.20	31.07	30.20 ₪

סה"כ לדייר:

פסגה	גבע	שפל	סה"כ	שיא ביקוש
157.45	40.25	97.20	294.90	1.76
₪ 71.55	₪ 15.15	₪ 30.20	₪ 116.90	

סה"כ צריכה

סה"כ לתשלום

200.95 ₪	תשלום קבוע	
0.00 ₪	תשלום עבור גודל חיבור בKVA (0x0)	
317.85 ₪	סה"כ לתשלום	לא כולל מע"מ

התפלגות חיוב בש"ח לפי תעו"ז

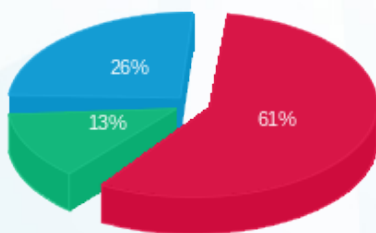

■ פסגה (₪ 71.55)
■ גבע (₪ 15.15)
■ שפל (₪ 30.20)

הסטוריית צריכה בקוט"ש

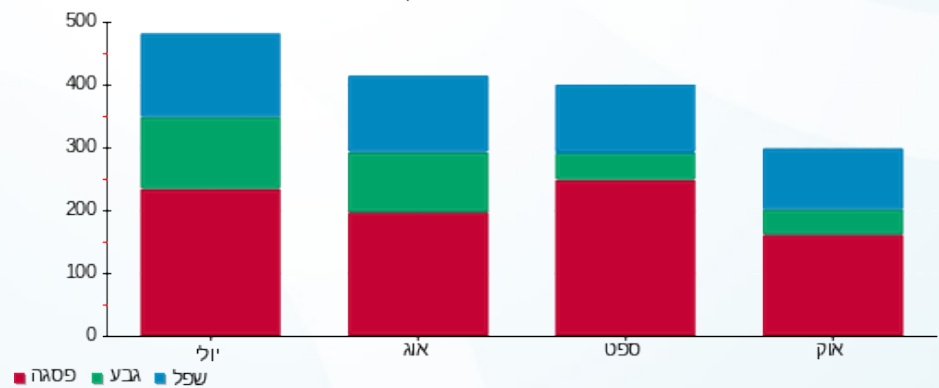



01/11/20

תאריך הפקדה:

שם דייר: בניין C ק.07 יח' 04 - ריץ - אאוט. נט גלובל בע"מ
שם אתר: עזריאלי חולון שובל

31/10/20

תאריך קריאה נוכחית:

01/10/20

תאריך קריאה קודמת:

לקוח/ה נכבד/ה, אנו מתכבדים להגיש את חישוב צריכת החשמל לתקופה 01/10/20 - 31/10/20:

בניין C - קומה 07 יחידה 04 - ריץ - אאוט. נט גלובל בע"מ - 4 - 16226506(0x0)

סוג תעריף	סוג צריכה	קריאה קודמת	קריאה נוכחית	סה"כ צריכה בקוט"ש	מחיר לקוט"ש בא"ג	סה"כ לתשלום
פרטי חשבון עבור תאריכים:						
777	פסגה	01/10/20	31/10/20	126.50	45.44	57.48 ₪
778	גבע	376.60	384.95	8.35	37.65	3.14 ₪
779	שפל	1,060.80	1,070.40	9.60	31.07	2.98 ₪

סה"כ לדייר:

פסגה	גבע	שפל	סה"כ	שיא ביקוש
126.50	8.35	9.60	144.45	1.54
₪ 57.48	₪ 3.14	₪ 2.98	₪ 63.61	

סה"כ צריכה

סה"כ לתשלום

200.95 ₪	תשלום קבוע	
0.00 ₪	תשלום עבור גודל חיבור בKVA (0x0)	
264.56 ₪	סה"כ לתשלום	לא כולל מע"מ

התפלגות חיוב בש"ח לפי תעו"ז

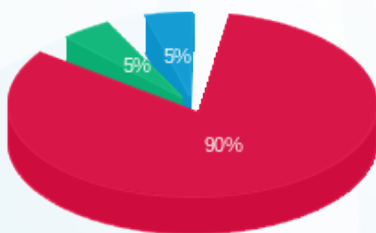

■ פסגה (₪ 57.48)
■ גבע (₪ 3.14)
■ שפל (₪ 2.98)

הסטוריית צריכה בקוט"ש

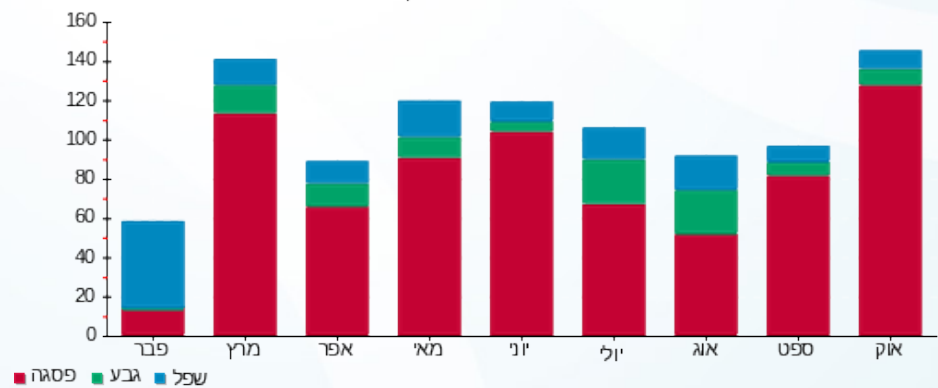



01/11/20

תאריך הפקדה:

שם דייר: בניין C ק.07 יח' 05 - טר ארמה יזום ובינוי בע"מ
שם אתר: עזריאלי חולון שובל

31/10/20

תאריך קריאה נוכחית:

01/10/20

תאריך קריאה קודמת:

לקוח/ה נכבד/ה, אנו מתכבדים להגיש את חישוב צריכת החשמל לתקופה 01/10/20 - 31/10/20:

בניין C - קומה 07 יחידה 05 - 5 - 16226506(0x0)

סוג תעריף	סוג צריכה	קריאה קודמת	קריאה נוכחית	סה"כ צריכה בקוט"ש	מחיר לקוט"ש בא"ג	סה"כ לתשלום
פרטי חשבון עבור תאריכים:						
777	פסגה	01/10/20	31/10/20	76.25	45.44	34.65 ₪
778	גבע	432.95	433.45	0.50	37.65	0.19 ₪
779	שפל	969.25	969.25	0.00	31.07	0.00 ₪

סה"כ לדייר:

פסגה	גבע	שפל	סה"כ	שיא ביקוש
76.25	0.50	0.00	76.75	1.68
₪ 34.65	₪ 0.19	₪ 0.00	₪ 34.84	

סה"כ צריכה

סה"כ לתשלום

200.95 ₪	תשלום קבוע	
0.00 ₪	תשלום עבור גודל חיבור בKVA (0x0)	
235.79 ₪	סה"כ לתשלום	לא כולל מע"מ

התפלגות חיוב בש"ח לפי תעו"ז



- פסגה (₪ 34.65)
- גבע (₪ 0.19)
- שפל (₪ 0.00)

הסטוריית צריכה בקוט"ש

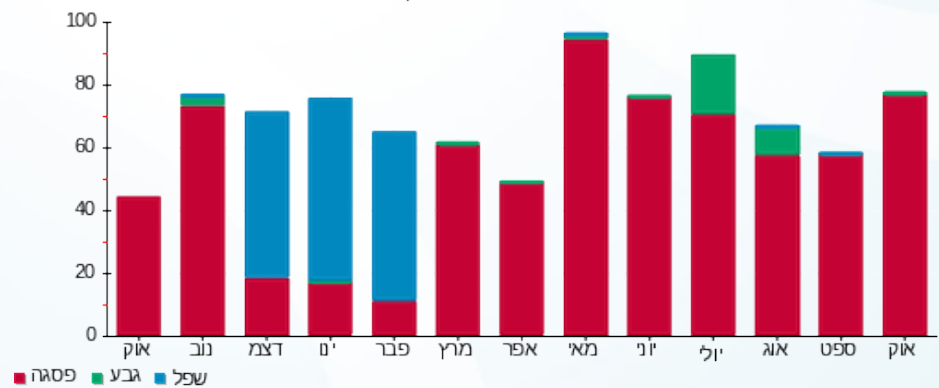



01/11/20 תאריך הפקה:
 31/10/20 תאריך קריאה נוכחית:
 01/10/20 תאריך קריאה קודמת:

שם דייר: בניין C ק.07 יח' 08 - אשרת דרעי
 שם אתר: עזריאלי חולון שובל

לקוח/ה נכבד/ה, אנו מתכבדים להגיש את חישוב צריכת החשמל לתקופה 01/10/20 - 31/10/20:

בניין C - קומה 07 יחידה 08 - 16226506 (0x0)

סוג תעריף	סוג צריכה	קריאה קודמת	קריאה נוכחית	סה"כ צריכה בקוט"ש	מחיר לקוט"ש בא"ג	סה"כ לתשלום
פרטי חשבון עבור תאריכים:						
777	פסגה	01/10/20	31/10/20	126.45	45.44	57.46 ₪
778	גבע	660.25	682.90	22.65	37.65	8.53 ₪
779	שפל	1,968.65	2,022.50	53.85	31.07	16.73 ₪

סה"כ לדיר:

פסגה	גבע	שפל	סה"כ	שיא ביקוש
126.45	22.65	53.85	202.95	1.76
₪ 57.46	₪ 8.53	₪ 16.73	₪ 82.72	

סה"כ צריכה
 סה"כ לתשלום

200.95 ₪	תשלום קבוע	
0.00 ₪	תשלום עבור גודל חיבור בKVA (0x0)	
283.67 ₪	סה"כ לתשלום	לא כולל מע"מ

התפלגות חיוב בש"ח לפי תע"ז

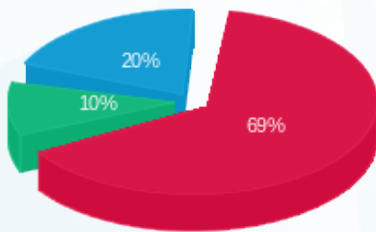

פסגה (₪ 57.46)
 גבע (₪ 8.53)
 שפל (₪ 16.73)

הסטוריית צריכה בקוט"ש

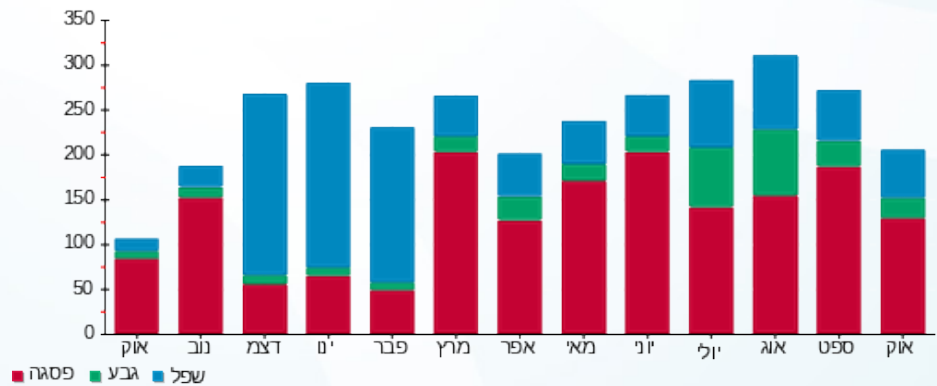

01/11/20 תאריך הפקה:
 31/10/20 תאריך קריאה נוכחית:
 01/10/20 תאריך קריאה קודמת:

שם דייר: בניין C ק.07 יח' 10 - דר' השרוני אמיר משה
 שם אתר: עזריאלי חולון שובל

לקוח/ה נכבד/ה, אנו מתכבדים להגיש את חישוב צריכת החשמל לתקופה 01/10/20 - 31/10/20:

בניין C - קומה 07 יחידה 10 - 16226506 (0x0)

סוג תעריף	סוג צריכה	קריאה קודמת	קריאה נוכחית	סה"כ צריכה בקוט"ש	מחיר לקוט"ש בא"ג	סה"כ לתשלום
פרטי חשבון עבור תאריכים:						
777	פסגה	01/10/20	31/10/20	231.75	45.44	105.31 ₪
778	גבע	614.60	634.10	19.50	37.65	7.34 ₪
779	שפל	1,098.10	1,139.80	41.70	31.07	12.96 ₪

סה"כ לדייר:

פסגה	גבע	שפל	סה"כ	שיא ביקוש
231.75	19.50	41.70	292.95	2.08
105.31 ₪	7.34 ₪	12.96 ₪	125.61 ₪	

סה"כ צריכה
 סה"כ לתשלום

200.95 ₪	תשלום קבוע	
0.00 ₪	תשלום עבור גודל חיבור בKVA (0x0)	
326.56 ₪	סה"כ לתשלום	לא כולל מע"מ

התפלגות חיוב בש"ח לפי תעו"ז

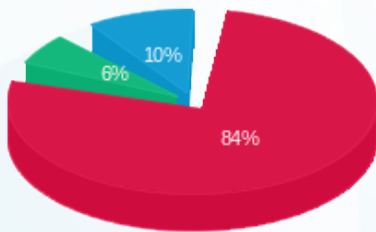

■ פסגה (105.31 ₪)
 ■ גבע (7.34 ₪)
 ■ שפל (12.96 ₪)

הסטוריית צריכה בקוט"ש

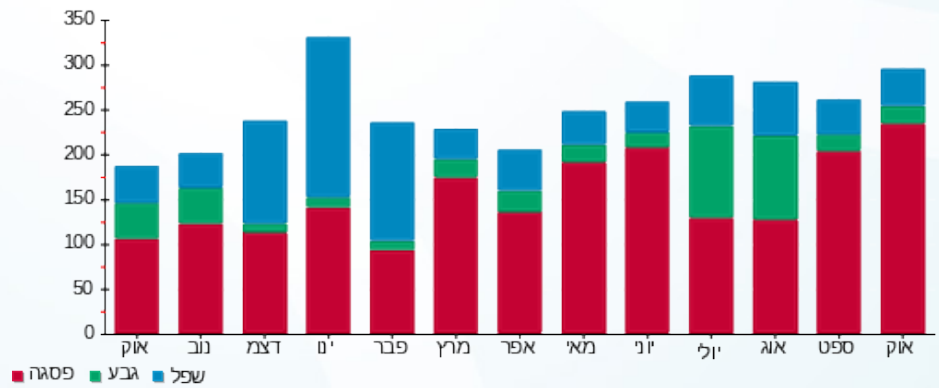



01/11/20

תאריך הפקדה:

שם דייר: בניין C ק.07 יח' 11 - עוז מורן ייעוץ משכנתאות בע"מ
שם אתר: עזריאלי חולון שובל

31/10/20

תאריך קריאה נוכחית:

01/10/20

תאריך קריאה קודמת:

לקוח/ה נכבד/ה, אנו מתכבדים להגיש את חישוב צריכת החשמל לתקופה 01/10/20 - 31/10/20:

בניין C - קומה 07 יחידה 11 - 11 - 16226506(0x0)

סוג תעריף	סוג צריכה	קריאה קודמת	קריאה נוכחית	סה"כ צריכה בקוט"ש	מחיר לקוט"ש בא"ג	סה"כ לתשלום
פרטי חשבון עבור תאריכים:						
777	פסגה	01/10/20	31/10/20	524.65	45.44	238.40 ₪
778	גבע	1,863.10	1,922.35	59.25	37.65	22.31 ₪
779	שפל	4,121.30	4,231.05	109.75	31.07	34.10 ₪

סה"כ לדיר:

פסגה	גבע	שפל	סה"כ	שיא ביקוש
524.65	59.25	109.75	693.65	3.66
238.40 ₪	22.31 ₪	34.10 ₪	294.81 ₪	

סה"כ צריכה

סה"כ לתשלום

200.95 ₪	תשלום קבוע	
0.00 ₪	תשלום עבור גודל חיבור בKVA (0x0)	
495.76 ₪	סה"כ לתשלום	לא כולל מע"מ

התפלגות חיוב בש"ח לפי תעו"ז

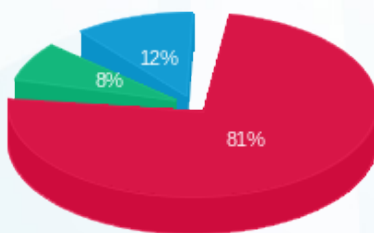

- פסגה (238.40 ₪)
- גבע (22.31 ₪)
- שפל (34.10 ₪)

הסטוריית צריכה בקוט"ש

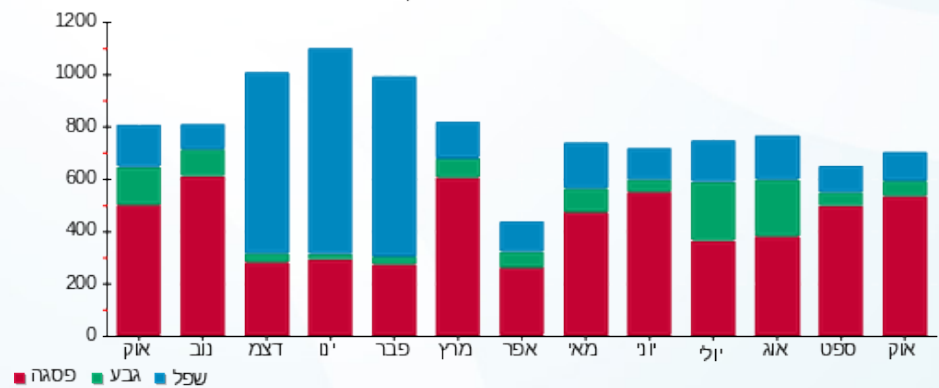

01/11/20 תאריך הפקדה:
 31/10/20 תאריך קריאה נוכחית:
 01/10/20 תאריך קריאה קודמת:

שם דייר: בניין C ק.07 יח' 15 - אורון נדל"ן בע"מ
 שם אתר: עזריאלי חולון שובל

לקוח/ה נכבד/ה, אנו מתכבדים להגיש את חישוב צריכת החשמל לתקופה 01/10/20 - 31/10/20:

בניין C ק.07 יח' 15 - אורון נדל"ן בע"מ - 8 - 18029714(0x0)

סוג תעריף	סוג צריכה	קריאה קודמת	קריאה נוכחית	סה"כ צריכה בקוט"ש	מחיר לקוט"ש בא"ג	סה"כ לתשלום
פרטי חשבון עבור תאריכים:						
777	פסגה	01/10/20	31/10/20	135.95	45.44	61.78 ₪
778	גבע	1.60	7.40	5.80	37.65	2.18 ₪
779	שפל	2.85	12.15	9.30	31.07	2.89 ₪

סה"כ לדיר:

פסגה	גבע	שפל	סה"כ	שיא ביקוש
135.95	5.80	9.30	151.05	2.09
₪ 61.78	₪ 2.18	₪ 2.89	₪ 66.85	

סה"כ צריכה
 סה"כ לתשלום

200.95 ₪	תשלום קבוע	
0.00 ₪	תשלום עבור גודל חיבור בKVA (0x0)	
267.80 ₪	סה"כ לתשלום	לא כולל מע"מ

התפלגות חיוב בש"ח לפי תעו"ז

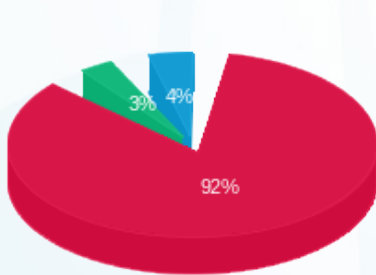

■ פסגה (₪ 61.78)
 ■ גבע (₪ 2.18)
 ■ שפל (₪ 2.89)

הסטוריית צריכה בקוט"ש

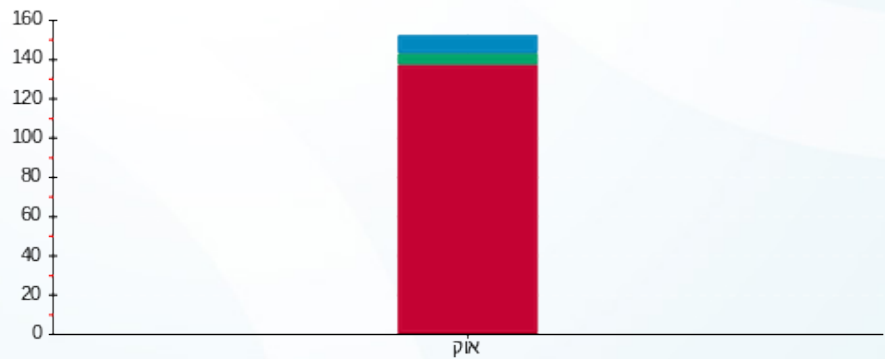

■ פסגה ■ גבע ■ שפל

01/11/20 תאריך הפקדה:
 31/10/20 תאריך קריאה נוכחית:
 01/10/20 תאריך קריאה קודמת:

שם דייר: בניין C ק.07 יח' 16 - נטסק סיבר קום
 שם אתר: עזריאלי חולון שובל

לקוח/ה נכבד/ה, אנו מתכבדים להגיש את חישוב צריכת החשמל לתקופה 01/10/20 - 31/10/20:

בניין C ק.07 יח' 16 - נטסק סיבר קום - 9 - 18029714(0x0)

סוג תעריף	סוג צריכה	קריאה קודמת	קריאה נוכחית	סה"כ צריכה בקוט"ש	מחיר לקוט"ש בא"ג	סה"כ לתשלום
פרטי חשבון עבור תאריכים:						
777	פסגה	01/10/20	31/10/20	744.15	45.44	338.14 ₪
778	גבע	81.30	296.30	215.00	37.65	80.95 ₪
779	שפל	165.60	683.10	517.50	31.07	160.79 ₪

סה"כ לדייר:

פסגה	גבע	שפל	סה"כ	שיא ביקוש
744.15	215.00	517.50	1,476.65	4.40
₪ 338.14	₪ 80.95	₪ 160.79	₪ 579.88	

סה"כ צריכה
 סה"כ לתשלום

200.95 ₪	תשלום קבוע	
0.00 ₪	תשלום עבור גודל חיבור בKVA (0x0)	
780.83 ₪	סה"כ לתשלום	לא כולל מע"מ

התפלגות חיוב בש"ח לפי תעו"ז

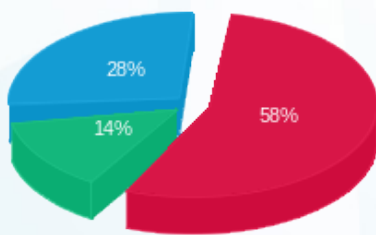

■ פסגה (₪ 338.14)
 ■ גבע (₪ 80.95)
 ■ שפל (₪ 160.79)

הסטוריית צריכה בקוט"ש

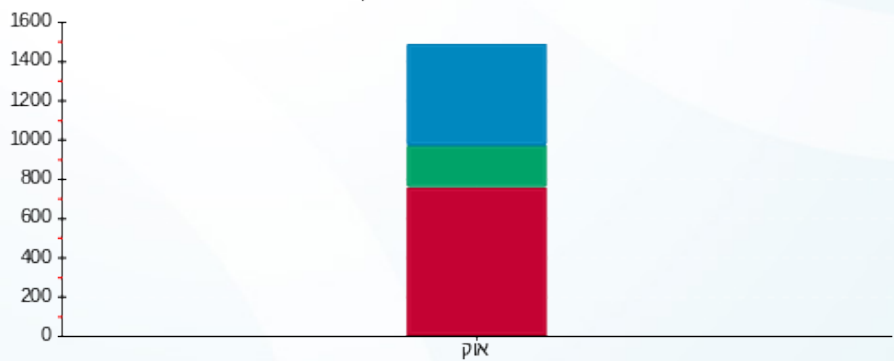

■ פסגה ■ גבע ■ שפל

01/11/20 תאריך הפקה:
 31/10/20 תאריך קריאה נוכחית:
 01/10/20 תאריך קריאה קודמת:

שם דייר: בניין C ק.07 יח' 17 - פנחס פלח
 שם אתר: עזריאלי חולון שובל

לקוח/ה נכבד/ה, אנו מתכבדים להגיש את חישוב צריכת החשמל לתקופה 01/10/20 - 31/10/20:

בניין C ק.07 יח' 17 - פנחס פלח - 10 - 18029714(0x0)

סה"כ לתשלום	מחיר לקוט"ש בא"ג	סה"כ צריכה בקוט"ש	קריאה נוכחית	קריאה קודמת	סוג צריכה	סוג תעריף
			31/10/20	01/10/20		פרטי חשבון עבור תאריכים:
137.75 ₪	45.44	303.15	372.40	69.25	פסגה	777
14.91 ₪	37.65	39.60	47.75	8.15	גבע	778
15.10 ₪	31.07	48.60	66.15	17.55	שפל	779

סה"כ לדיר: _____

שיא ביקוש	סה"כ	שפל	גבע	פסגה
3.12	391.35	48.60	39.60	303.15
	167.76 ₪	15.10 ₪	14.91 ₪	137.75 ₪

סה"כ צריכה
 סה"כ לתשלום

200.95 ₪	תשלום קבוע	
0.00 ₪	תשלום עבור גודל חיבור בKVA (0x0)	
368.71 ₪	סה"כ לתשלום	לא כולל מע"מ

התפלגות חיוב בש"ח לפי תעו"ז

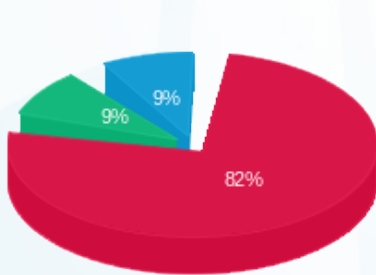

■ פסגה (137.75 ₪)
 ■ גבע (14.91 ₪)
 ■ שפל (15.10 ₪)

הסטוריית צריכה בקוט"ש

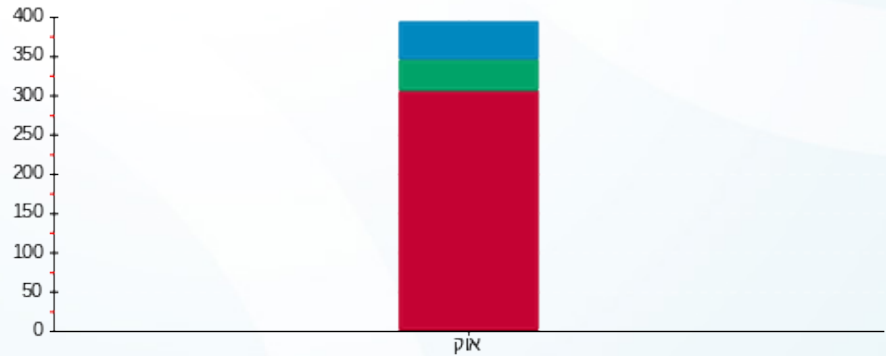

■ פסגה ■ גבע ■ שפל

01/11/20 תאריך הפקה:
 31/10/20 תאריך קריאה נוכחית:
 01/10/20 תאריך קריאה קודמת:

שם דייר: בניין C ק.07 יח' 18 - נאור פיננסים
 שם אתר: עזריאלי חולון שובל

לקוח/ה נכבד/ה, אנו מתכבדים להגיש את חישוב צריכת החשמל לתקופה 01/10/20 - 31/10/20:

בניין C ק.07 יח' 18 - נאור פיננסים - 11 - 18029714(0x0)

סוג תעריף	סוג צריכה	קריאה קודמת	קריאה נוכחית	סה"כ צריכה בקוט"ש	מחיר לקוט"ש בא"ג	סה"כ לתשלום
פרטי חשבון עבור תאריכים:						
777	פסגה	01/10/20	31/10/20	282.35	45.44	128.30 ₪
778	גבע	4.85	24.25	19.40	37.65	7.30 ₪
779	שפל	9.95	57.85	47.90	31.07	14.88 ₪

סה"כ לדייר:

פסגה	גבע	שפל	סה"כ	שיא ביקוש
282.35	19.40	47.90	349.65	2.25
128.30 ₪	7.30 ₪	14.88 ₪	150.49 ₪	

סה"כ צריכה
 סה"כ לתשלום

200.95 ₪	תשלום קבוע	
0.00 ₪	תשלום עבור גודל חיבור בKVA (0x0)	
351.44 ₪	סה"כ לתשלום	לא כולל מע"מ

התפלגות חיוב בש"ח לפי תעו"ז

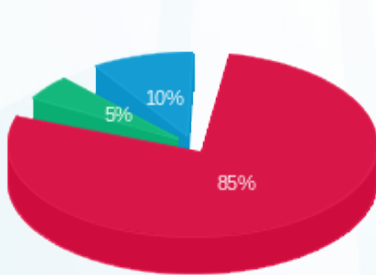

■ פסגה (128.30 ₪)
 ■ גבע (7.30 ₪)
 ■ שפל (14.88 ₪)

הסטוריית צריכה בקוט"ש

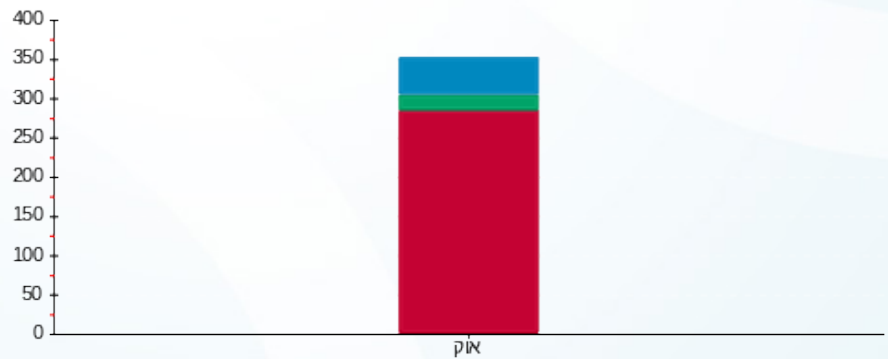

■ פסגה ■ גבע ■ שפל



01/11/20 תאריך הפקה:
 31/10/20 תאריך קריאה נוכחית:
 01/10/20 תאריך קריאה קודמת:

שם דייר: בניין C ק.11 - ציבורי
 שם אתר: עזריאלי חולון שובל

לקוח/ה נכבד/ה, אנו מתכבדים להגיש את חישוב צריכת החשמל לתקופה 01/10/20 - 31/10/20:

בניין C - קומה 11 ציבורי - 14 - 18029709(3x40)

סה"כ לתשלום	מחיר לקוט"ש בא"ג	סה"כ צריכה בקוט"ש	קריאה נוכחית	קריאה קודמת	סוג צריכה	סוג תעריף
			31/10/20	01/10/20	פרטי חשבון עבור תאריכים:	
91.61 ₪	45.44	201.60	1,233.30	1,031.70	פסגה	777
34.15 ₪	37.65	90.70	578.00	487.30	גבע	778
58.38 ₪	31.07	187.90	1,451.40	1,263.50	שפל	779

סה"כ לדיר:

שיא ביקוש	סה"כ	שפל	גבע	פסגה
0.91	480.20	187.90	90.70	201.60
	184.14 ₪	58.38 ₪	34.15 ₪	91.61 ₪

סה"כ צריכה
 סה"כ לתשלום

0.00 ₪	תשלום קבוע	
4.43 ₪	תשלום עבור גודל חיבור בKVA (3x40)	
188.57 ₪	סה"כ לתשלום	לא כולל מע"מ

התפלגות חיוב בש"ח לפי תעו"ז

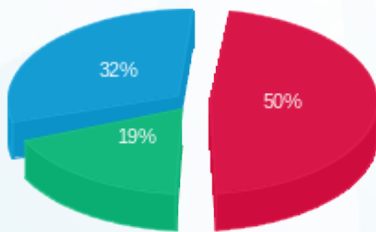

פסגה (91.61 ₪)
 גבע (34.15 ₪)
 שפל (58.38 ₪)

הסטוריית צריכה בקוט"ש

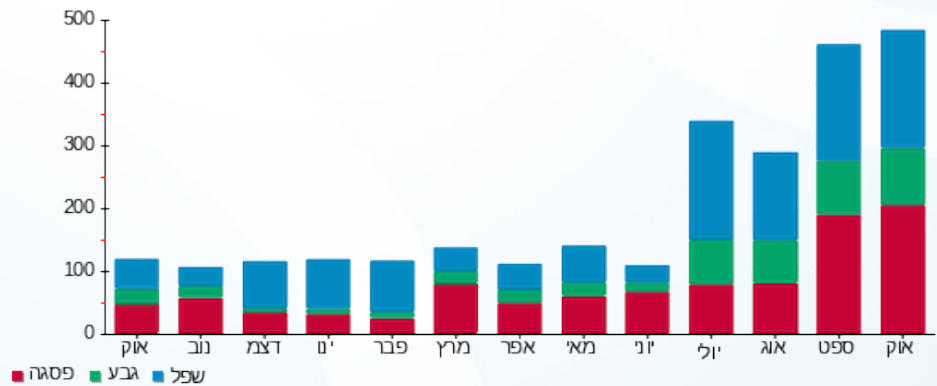



01/11/20 תאריך הפקדה:
 31/10/20 תאריך קריאה נוכחית:
 01/10/20 תאריך קריאה קודמת:

שם דייר: בניין C ק.11 - ראשי
 שם אתר: עזריאלי חולון שובל

לקוח/ה נכבד/ה, אנו מתכבדים להגיש את חישוב צריכת החשמל לתקופה 01/10/20 - 31/10/20:

בניין C - קומה 11 ראשי - 15 - 18029709(3x400)

סוג תעריף	סוג צריכה	קריאה קודמת	קריאה נוכחית	סה"כ צריכה בקוט"ש	מחיר לקוט"ש בא"ג	סה"כ לתשלום
פרטי חשבון עבור תאריכים:						
777	פסגה	01/10/20	31/10/20	3,291.80	45.44	1,495.79 ₪
778	גבע	850.10	1,532.90	682.80	37.65	257.07 ₪
779	שפל	1,965.20	3,466.20	1,501.00	31.07	466.36 ₪

סה"כ לדייר:

פסגה	גבע	שפל	סה"כ	שיא ביקוש
3,291.80	682.80	1,501.00	5,475.60	1.85
1,495.79 ₪	257.07 ₪	466.36 ₪	2,219.23 ₪	

סה"כ צריכה
 סה"כ לתשלום

0.00 ₪	תשלום קבוע	
44.30 ₪	תשלום עבור גודל חיבור בKVA (3x400)	
2,263.53 ₪	סה"כ לתשלום	לא כולל מע"מ

התפלגות חיוב בש"ח לפי תעו"ז

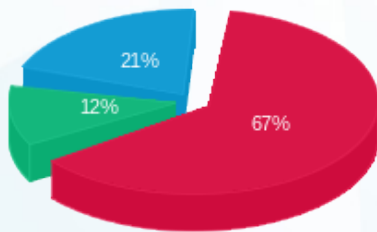

פסגה (1,495.79 ₪) ■
 גבע (257.07 ₪) ■
 שפל (466.36 ₪) ■

הסטוריית צריכה בקוט"ש

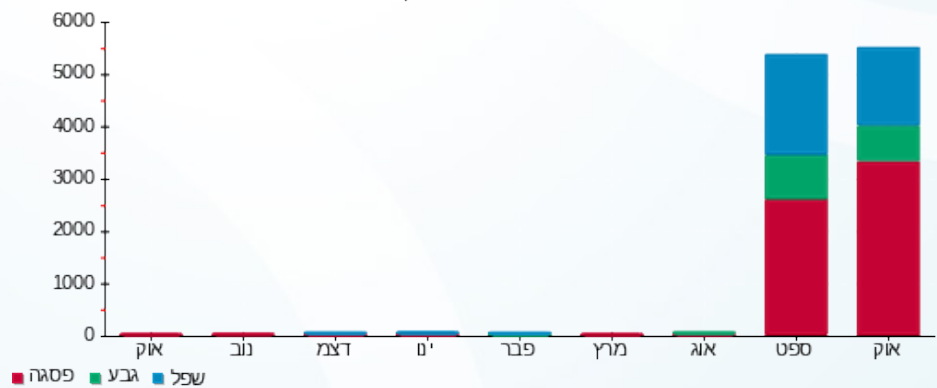



01/11/20

תאריך הפקה:

שם דייר: בניין C ק.11 יח' 01 + 14 - אייהו טכנולוגיות תוכנה בע"מ
שם אתר: עזריאלי חולון שובל

31/10/20

תאריך קריאה נוכחית:

01/10/20

תאריך קריאה קודמת:

לקוח/ה נכבד/ה, אנו מתכבדים להגיש את חישוב צריכת החשמל לתקופה 01/10/20 - 31/10/20:

בניין C - קומה 11 יחידה 01 + 14 - 13 - 18029709 (3x80)

סוג תעריף	סוג צריכה	קריאה קודמת	קריאה נוכחית	סה"כ צריכה בקוט"ש	מחיר לקוט"ש בא"ג	סה"כ לתשלום
פרטי חשבון עבור תאריכים:						
777	פסגה	01/10/20	31/10/20	580.70	45.44	263.87 ₪
778	גבע	4,780.00	5,031.00	251.00	37.65	94.50 ₪
779	שפל	13,444.50	14,006.60	562.10	31.07	174.64 ₪

סה"כ לדייר:

פסגה	גבע	שפל	סה"כ	שיא ביקוש
580.70	251.00	562.10	1,393.80	4.04
263.87 ₪	94.50 ₪	174.64 ₪	533.02 ₪	

סה"כ צריכה

סה"כ לתשלום

200.95 ₪	תשלום קבוע	
8.86 ₪	תשלום עבור גודל חיבור בKVA (3x80)	
742.83 ₪	סה"כ לתשלום	לא כולל מע"מ

התפלגות חיוב בש"ח לפי תעו"ז

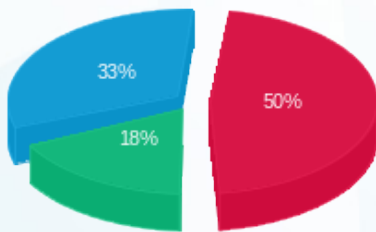

■ פסגה (263.87 ₪)
■ גבע (94.50 ₪)
■ שפל (174.64 ₪)

הסטוריית צריכה בקוט"ש

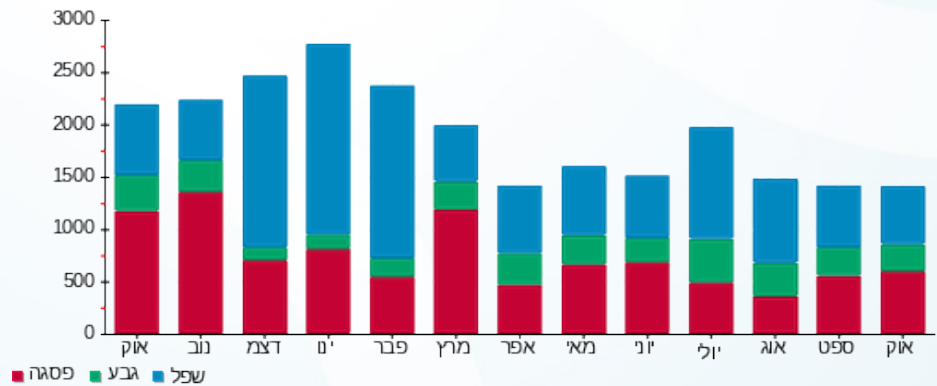

01/11/20 תאריך הפקה:
 31/10/20 תאריך קריאה נוכחית:
 01/10/20 תאריך קריאה קודמת:

שם דייר: בניין C ק.11 יח' 02 - קימייקר בע"מ
 שם אתר: עזריאלי חולון שובל

לקוח/ה נכבד/ה, אנו מתכבדים להגיש את חישוב צריכת החשמל לתקופה 01/10/20 - 31/10/20:

בניין C - קומה 11 יחידה 02 - קימייקר בע"מ - 1 - 18029709(3x25)

סוג תעריף	סוג צריכה	קריאה קודמת	קריאה נוכחית	סה"כ צריכה בקוט"ש	מחיר לקוט"ש בא"ג	סה"כ לתשלום
פרטי חשבון עבור תאריכים:						
777	פסגה	01/10/20	31/10/20	336.10	45.44	152.72 ₪
778	גבע	819.00	840.70	21.70	37.65	8.17 ₪
779	שפל	1,837.40	1,857.50	20.10	31.07	6.25 ₪

סה"כ לדיר:

פסגה	גבע	שפל	סה"כ	שיא ביקוש
336.10	21.70	20.10	377.90	3.06
152.72 ₪	8.17 ₪	6.25 ₪	167.14 ₪	

סה"כ צריכה
 סה"כ לתשלום

200.95 ₪	תשלום קבוע	
2.77 ₪	תשלום עבור גודל חיבור בKVA (3x25)	
370.86 ₪	סה"כ לתשלום	לא כולל מע"מ

התפלגות חיוב בש"ח לפי תעו"ז

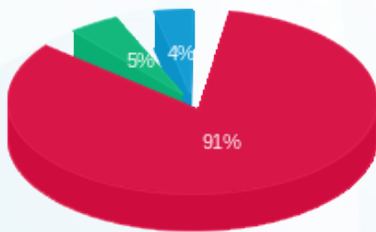

■ פסגה (152.72 ₪)
 ■ גבע (8.17 ₪)
 ■ שפל (6.25 ₪)

הסטוריית צריכה בקוט"ש

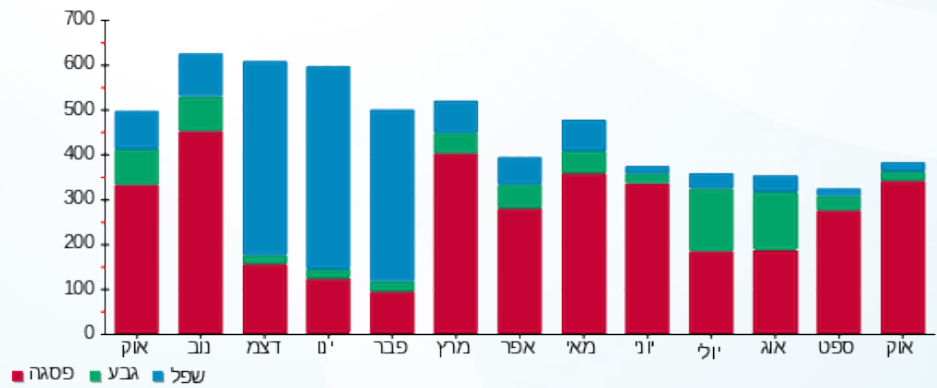



01/11/20 תאריך הפקדה:
 31/10/20 תאריך קריאה נוכחית:
 01/10/20 תאריך קריאה קודמת:

שם דייר: בניין C ק.11 יח' 03 - קימיקר בע"מ
 שם אתר: עזריאלי חולון שובל

לקוח/ה נכבד/ה, אנו מתכבדים להגיש את חישוב צריכת החשמל לתקופה 01/10/20 - 31/10/20:

בניין C - קומה 11 יחידה 03 - קימיקר בע"מ - 2 - 18029709(3x40)

סוג תעריף	סוג צריכה	קריאה קודמת	קריאה נוכחית	סה"כ צריכה בקוט"ש	מחיר לקוט"ש בא"ג	סה"כ לתשלום
פרטי חשבון עבור תאריכים:						
777	פסגה	01/10/20	31/10/20	476.60	45.44	216.57 ₪
778	גבע	637.70	685.60	47.90	37.65	18.03 ₪
779	שפל	859.70	933.20	73.50	31.07	22.84 ₪

סה"כ לדייר:

פסגה	גבע	שפל	סה"כ	שיא ביקוש
476.60	47.90	73.50	598.00	3.17
216.57 ₪	18.03 ₪	22.84 ₪	257.44 ₪	

סה"כ צריכה
 סה"כ לתשלום

200.95 ₪	תשלום קבוע	
4.43 ₪	תשלום עבור גודל חיבור בKVA (3x40)	
462.82 ₪	סה"כ לתשלום	לא כולל מע"מ

התפלגות חיוב בש"ח לפי תע"ז

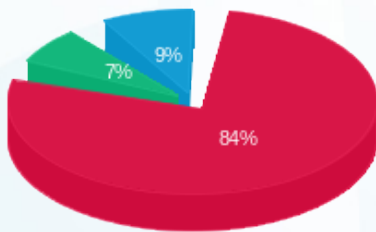

פסגה (216.57 ₪) 84%
 גבע (18.03 ₪) 7%
 שפל (22.84 ₪) 9%

הסטוריית צריכה בקוט"ש

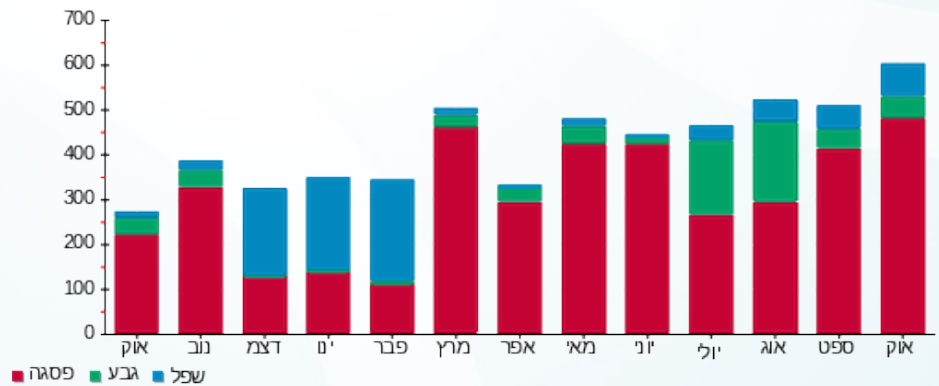



01/11/20 תאריך הפקה:
 31/10/20 תאריך קריאה נוכחית:
 01/10/20 תאריך קריאה קודמת:

שם דייר: בניין C ק.12 - ראשי לוח
 שם אתר: עזריאלי חולון שובל

לקוח/ה נכבד/ה, אנו מתכבדים להגיש את חישוב צריכת החשמל לתקופה 01/10/20 - 31/10/20:

בניין C - ראשי לוח קומה 12 - 4 - 16224962(0x0)

סוג תעריף	סוג צריכה	קריאה קודמת	קריאה נוכחית	סה"כ צריכה בקוט"ש	מחיר לקוט"ש בא"ג	סה"כ לתשלום
פרטי חשבון עבור תאריכים:						
777	פסגה	01/10/20	31/10/20	0.00	45.44	0.00 ₪
778	גבע	01/10/20	31/10/20	0.00	37.65	0.00 ₪
779	שפל	01/10/20	31/10/20	0.00	31.07	0.00 ₪

סה"כ לדייר:

פסגה	גבע	שפל	סה"כ	שיא ביקוש
0.00	0.00	0.00	0.00	
0.00 ₪	0.00 ₪	0.00 ₪	0.00 ₪	

סה"כ צריכה

סה"כ לתשלום

0.00 ₪	תשלום קבוע	
0.00 ₪	תשלום עבור גודל חיבור בKVA (0x0)	
0.00 ₪	סה"כ לתשלום	לא כולל מע"מ





01/11/20 תאריך הפקה:
 31/10/20 תאריך קריאה נוכחית:
 01/10/20 תאריך קריאה קודמת:

שם דייר: בניין C ק.12 - ראשי מאור
 שם אתר: עזריאלי חולון שובל

לקוח/ה נכבד/ה, אנו מתכבדים להגיש את חישוב צריכת החשמל לתקופה 01/10/20 - 31/10/20:

בניין C - ראשי מאור - 2 - 16224962(3x40)

סוג תעריף	סוג צריכה	קריאה קודמת	קריאה נוכחית	סה"כ צריכה בקוט"ש	מחיר לקוט"ש בא"ג	סה"כ לתשלום
פרטי חשבון עבור תאריכים:						
777	פסגה	01/10/20	31/10/20	265.50	45.44	120.64 ₪
778	גבע	1,968.50	2,072.30	103.80	37.65	39.08 ₪
779	שפל	5,572.90	5,709.90	137.00	31.07	42.57 ₪

סה"כ לדייר:

פסגה	גבע	שפל	סה"כ	שיא ביקוש
265.50	103.80	137.00	506.30	1.04
120.64 ₪	39.08 ₪	42.57 ₪	202.29 ₪	

סה"כ צריכה
 סה"כ לתשלום

0.00 ₪	תשלום קבוע	
4.43 ₪	תשלום עבור גודל חיבור בKVA (3x40)	
206.72 ₪	סה"כ לתשלום	לא כולל מע"מ

התפלגות חיוב בש"ח לפי תעו"ז

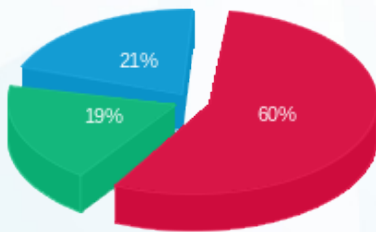

פסגה (120.64 ₪) 60%
 גבע (39.08 ₪) 19%
 שפל (42.57 ₪) 21%

הסטוריית צריכה בקוט"ש

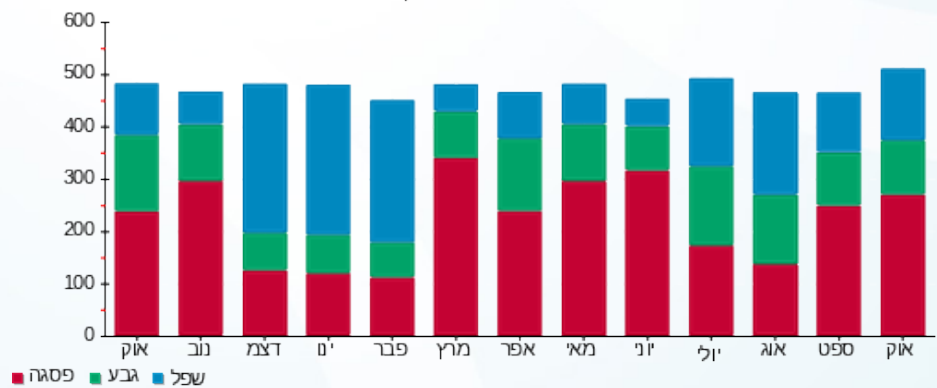

שם דייר: בניין C ק.12 יח' 01 - תלפיות סוכנות לביטוח פנסיוני (2012) בע"מ
 שם אתר: עזריאלי חולון שובל
 תאריך הפקה: 01/11/20
 תאריך קריאה נוכחית: 31/10/20
 תאריך קריאה קודמת: 01/10/20

לקוח/ה נכבד/ה, אנו מתכבדים להגיש את חישוב צריכת החשמל לתקופה 01/10/20 - 31/10/20:

בניין C - קומה 12 יחידה 1 - 1 - 16224964 (3x63)

סוג תעריף	סוג צריכה	קריאה קודמת	קריאה נוכחית	סה"כ צריכה בקוט"ש	מחיר לקוט"ש בא"ג	סה"כ לתשלום
פרטי חשבון עבור תאריכים:						
777	פסגה	01/10/20	31/10/20	761.30	45.44	345.93 ₪
778	גבע	2,432.60	2,509.80	77.20	37.65	29.07 ₪
779	שפל	11,432.40	11,556.80	124.40	31.07	38.65 ₪

סה"כ לדייר:

פסגה	גבע	שפל	סה"כ	שיא ביקוש
761.30	77.20	124.40	962.90	6.68
345.93 ₪	29.07 ₪	38.65 ₪	413.65 ₪	

סה"כ צריכה
סה"כ לתשלום

200.95 ₪	תשלום קבוע	
6.98 ₪	תשלום עבור גודל חיבור בKVA (3x63)	
621.58 ₪	סה"כ לתשלום	לא כולל מע"מ

התפלגות חיוב בש"ח לפי תעו"ז

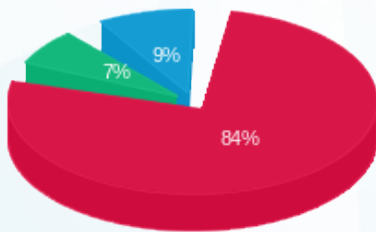

■ פסגה (345.93 ₪)
 ■ גבע (29.07 ₪)
 ■ שפל (38.65 ₪)

הסטוריית צריכה בקוט"ש

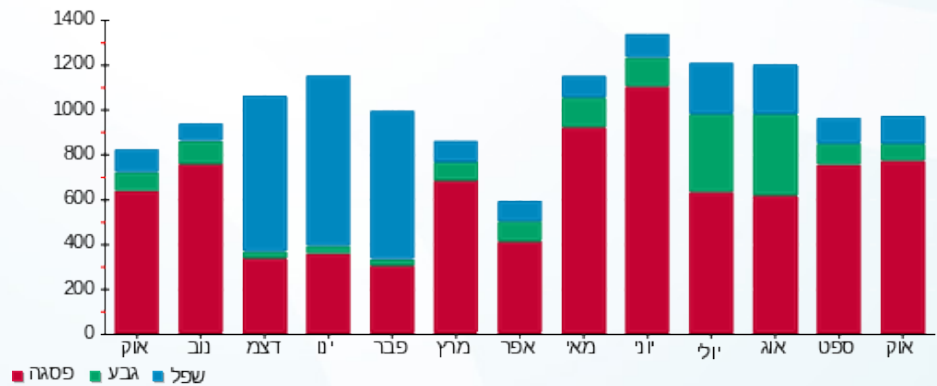



שם דייר: בניין C ק.12 יח' 01 א' - תלפיות סוכנות לביטוח פנסיוני (2012) בע"מ תאריך הפקה: 01/11/20
 שם אתר: עזריאלי חולון שובל תאריך קריאה נוכחי: 31/10/20
 תאריך קריאה קודמת: 01/10/20

לקוח/ה נכבד/ה, אנו מתכבדים להגיש את חישוב צריכת החשמל לתקופה 01/10/20 - 31/10/20:

בניין C - קומה 12 יחידה 01 א' - תלפיות סוכנות לביטוח פנסיוני (2012) בע"מ - 4 - 16224960

סוג תעריף	סוג צריכה	קריאה קודמת	קריאה נוכחית	סה"כ צריכה בקוט"ש	מחיר לקוט"ש בא"ג	סה"כ לתשלום
פרטי חשבון עבור תאריכים:						
777	פסגה	01/10/20	31/10/20	110.60	45.44	50.26 ₪
778	גבע	512.70	518.90	6.20	37.65	2.33 ₪
779	שפל	3,100.90	3,115.90	15.00	31.07	4.66 ₪

סה"כ לדייר:

פסגה	גבע	שפל	סה"כ	שיא ביקוש
110.60	6.20	15.00	131.80	1.94
₪ 50.26	₪ 2.33	₪ 4.66	₪ 57.25	

סה"כ צריכה
 סה"כ לתשלום

200.95 ₪	תשלום קבוע
258.20 ₪	סה"כ לתשלום

לא כולל מע"מ

התפלגות חיוב בש"ח לפי תעו"ז

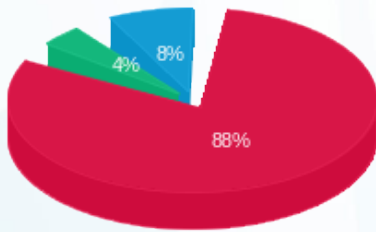

פסגה (₪ 50.26)
 גבע (₪ 2.33)
 שפל (₪ 4.66)

הסטוריית צריכה בקוט"ש

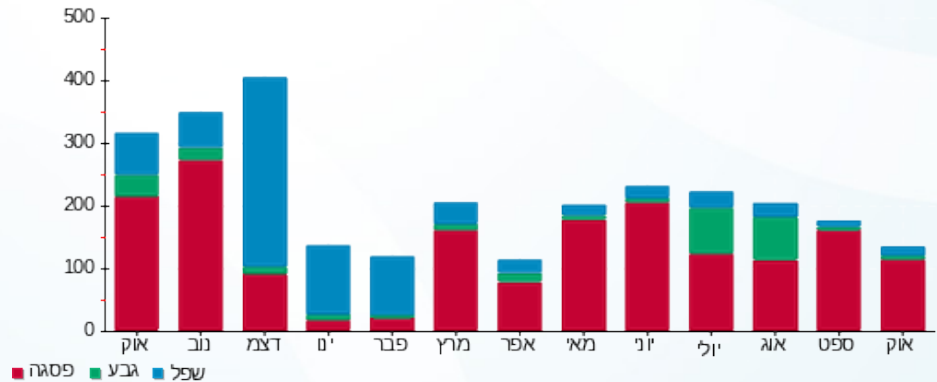



שם דייר: בניין C ק.12 יח' 01 ב' - תלפיות סוכנות לביטוח פנסיוני (2012) בע"מ תאריך הפקה: 01/11/20
 שם אתר: עזריאלי חולון שובל תאריך קריאה נוכחי: 31/10/20
 תאריך קריאה קודמת: 01/10/20

לקוח/ה נכבד/ה, אנו מתכבדים להגיש את חישוב צריכת החשמל לתקופה 01/10/20 - 31/10/20:

בניין C - קומה 12 יחידה 01 ב' - תלפיות סוכנות לביטוח פנסיוני (2012) בע"מ - 1 - 16224962

סוג תעריף	סוג צריכה	קריאה קודמת	קריאה נוכחית	סה"כ צריכה בקוט"ש	מחיר לקוט"ש בא"ג	סה"כ לתשלום
פרטי חשבון עבור תאריכים:						
777	פסגה	01/10/20	31/10/20	46.80	45.44	21.27 ₪
778	גבע	209.80	214.60	4.80	37.65	1.81 ₪
779	שפל	1,319.00	1,330.90	11.90	31.07	3.70 ₪

סה"כ לדייר:

פסגה	גבע	שפל	סה"כ	שיא ביקוש
46.80	4.80	11.90	63.50	1.59
21.27 ₪	1.81 ₪	3.70 ₪	26.77 ₪	

סה"כ צריכה
 סה"כ לתשלום

200.95 ₪	תשלום קבוע
227.72 ₪	סה"כ לתשלום

לא כולל מע"מ

התפלגות חיוב בש"ח לפי תעו"ז

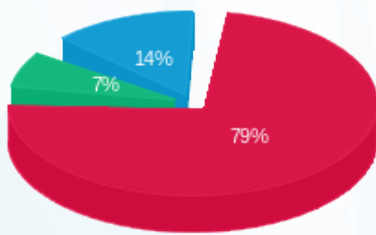

פסגה (21.27 ₪)
 גבע (1.81 ₪)
 שפל (3.70 ₪)

הסטוריית צריכה בקוט"ש

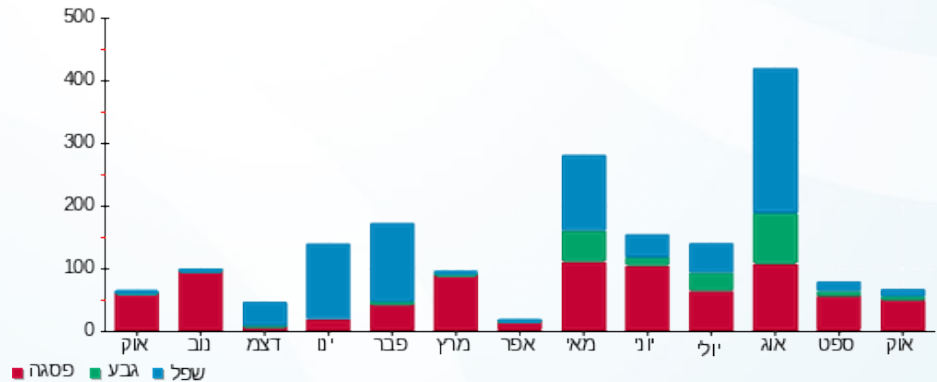



שם דייר: בניין C ק.12 יח' 02 - תלפיות סוכנות לביטוח פנסיוני (2012) בע"מ
 שם אתר: עזריאלי חולון שובל
 תאריך הפקה: 01/11/20
 תאריך קריאה נוכחית: 31/10/20
 תאריך קריאה קודמת: 01/10/20

לקוח/ה נכבד/ה, אנו מתכבדים להגיש את חישוב צריכת החשמל לתקופה 01/10/20 - 31/10/20:

בניין C - קומה 12 יחידה 2 - 2 - 16224964(3x40)

סוג תעריף	סוג צריכה	קריאה קודמת	קריאה נוכחית	סה"כ צריכה בקוט"ש	מחיר לקוט"ש בא"ג	סה"כ לתשלום
פרטי חשבון עבור תאריכים:						
777	פסגה	01/10/20	31/10/20	305.50	45.44	138.82 ₪
778	גבע	303.70	344.50	40.80	37.65	15.36 ₪
779	שפל	2,415.10	2,450.70	35.60	31.07	11.06 ₪

סה"כ לדייר:

פסגה	גבע	שפל	סה"כ	שיא ביקוש
305.50	40.80	35.60	381.90	2.50
138.82 ₪	15.36 ₪	11.06 ₪	165.24 ₪	

סה"כ צריכה
 סה"כ לתשלום

200.95 ₪	תשלום קבוע	
4.43 ₪	תשלום עבור גודל חיבור בKVA (3x40)	
370.62 ₪	סה"כ לתשלום	לא כולל מע"מ

התפלגות חיוב בש"ח לפי תעו"ז

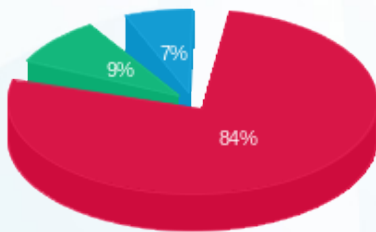

פסגה (138.82 ₪) 84%
 גבע (15.36 ₪) 9%
 שפל (11.06 ₪) 7%

הסטוריית צריכה בקוט"ש

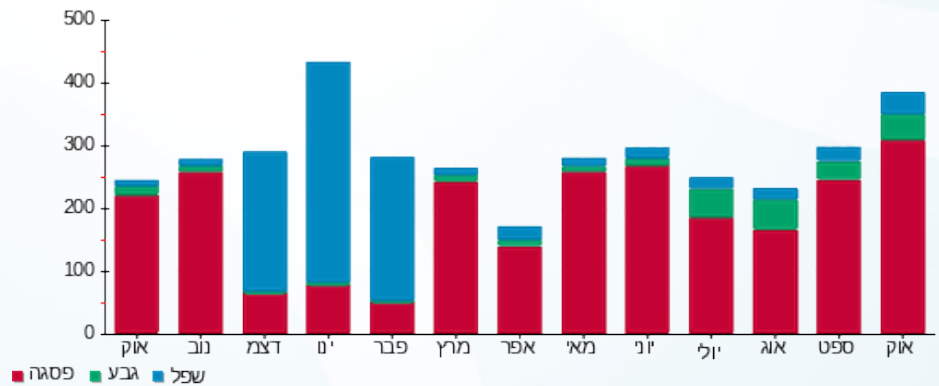

שם דייר: בניין C ק.12 יח' 03 - תלפיות סוכנות לביטוח פנסיוני (2012) בע"מ תאריך הפקה: 01/11/20
 שם אתר: עזריאלי חולון שובל תאריך קריאה נוכחית: 31/10/20
 תאריך קריאה קודמת: 01/10/20

לקוח/ה נכבד/ה, אנו מתכבדים להגיש את חישוב צריכת החשמל לתקופה 01/10/20 - 31/10/20:

בניין C - קומה 12 יחידה 03 - תלפיות סוכנות לביטוח פנסיוני (2012) בע"מ - 3 - 16224964(3x40)

סוג תעריף	סוג צריכה	קריאה קודמת	קריאה נוכחית	סה"כ צריכה בקוט"ש	מחיר לקוט"ש בא"ג	סה"כ לתשלום
פרטי חשבון עבור תאריכים:						
777	פסגה	01/10/20	31/10/20	102.40	45.44	46.53 ₪
778	גבע	73.90	76.50	2.60	37.65	0.98 ₪
779	שפל	279.40	287.30	7.90	31.07	2.45 ₪

סה"כ לדייר:

פסגה	גבע	שפל	סה"כ	שיא ביקוש
102.40	2.60	7.90	112.90	1.45
46.53 ₪	0.98 ₪	2.45 ₪	49.96 ₪	

סה"כ צריכה
 סה"כ לתשלום

200.95 ₪	תשלום קבוע	
4.43 ₪	תשלום עבור גודל חיבור בKVA (3x40)	
255.34 ₪	סה"כ לתשלום	לא כולל מע"מ

התפלגות חיוב בש"ח לפי תעו"ז

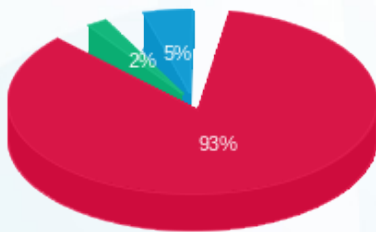

■ פסגה (46.53 ₪)
 ■ גבע (0.98 ₪)
 ■ שפל (2.45 ₪)

הסטוריית צריכה בקוט"ש

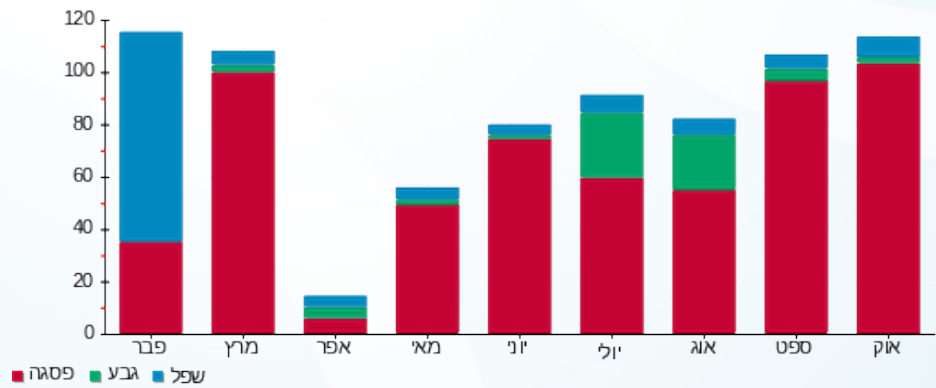



שם דייר: בניין C ק.12 יח' 05 - תלפיות סוכנות לביטוח פנסיוני (2012) בע"מ
 שם אתר: עזריאלי חולון שובל
 תאריך הפקה: 01/11/20
 תאריך קריאה נוכחית: 31/10/20
 תאריך קריאה קודמת: 01/10/20

לקוח/ה נכבד/ה, אנו מתכבדים להגיש את חישוב צריכת החשמל לתקופה 01/10/20 - 31/10/20:

בניין C - קומה 12 יחידה 05 - 1 - 16224981

סוג תעריף	סוג צריכה	קריאה קודמת	קריאה נוכחית	סה"כ צריכה בקוט"ש	מחיר לקוט"ש בא"ג	סה"כ לתשלום
פרטי חשבון עבור תאריכים:						
777	פסגה	01/10/20	31/10/20	158.70	45.44	72.11 ₪
778	גבע	166.40	166.40	0.00	37.65	0.00 ₪
779	שפל	2,313.90	2,314.10	0.20	31.07	0.06 ₪

סה"כ לדייר:

פסגה	גבע	שפל	סה"כ	שיא ביקוש
158.70	0.00	0.20	158.90	1.75
72.11 ₪	0.00 ₪	0.06 ₪	72.18 ₪	

סה"כ צריכה
 סה"כ לתשלום

200.95 ₪	תשלום קבוע
273.13 ₪	סה"כ לתשלום

לא כולל מע"מ

התפלגות חיוב בש"ח לפי תעו"ז

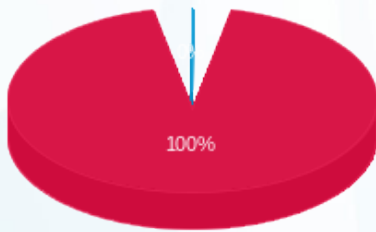

פסגה (72.11 ₪)
 גבע (0.00 ₪)
 שפל (0.06 ₪)

הסטוריית צריכה בקוט"ש

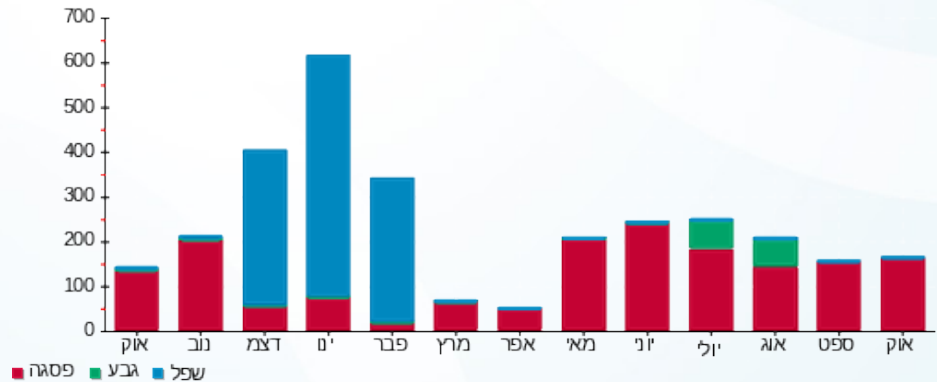



01/11/20 תאריך הפקה:
 31/10/20 תאריך קריאה נוכחית:
 01/10/20 תאריך קריאה קודמת:

שם דייר: בניין C ק.12 יח' 07 - פרישיאיט
 שם אתר: עזריאלי חולון שובל

לקוח/ה נכבד/ה, אנו מתכבדים להגיש את חישוב צריכת החשמל לתקופה 01/10/20 - 31/10/20:

בניין C - קומה 12 יחידה 07 - 3 - 16224981(3x40)

סוג תעריף	סוג צריכה	קריאה קודמת	קריאה נוכחית	סה"כ צריכה בקוט"ש	מחיר לקוט"ש בא"ג	סה"כ לתשלום
פרטי חשבון עבור תאריכים:						
777	פסגה	01/10/20	31/10/20	119.40	45.44	54.26 ₪
778	גבע	888.70	901.70	13.00	37.65	4.89 ₪
779	שפל	3,952.10	3,985.80	33.70	31.07	10.47 ₪

סה"כ לדייר:

פסגה	גבע	שפל	סה"כ	שיא ביקוש
119.40	13.00	33.70	166.10	2.74
₪ 54.26	₪ 4.89	₪ 10.47	₪ 69.62	

סה"כ צריכה
 סה"כ לתשלום

200.95 ₪	תשלום קבוע	
4.43 ₪	תשלום עבור גודל חיבור בKVA (3x40)	
275.00 ₪	סה"כ לתשלום	לא כולל מע"מ

התפלגות חיוב בש"ח לפי תעו"ז

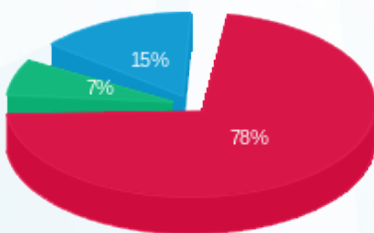

■ פסגה (₪ 54.26)
 ■ גבע (₪ 4.89)
 ■ שפל (₪ 10.47)

הסטוריית צריכה בקוט"ש

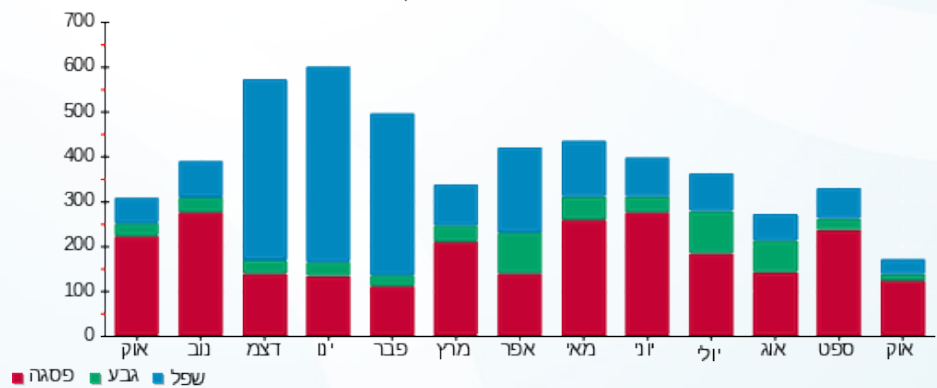

01/11/20 תאריך הפקה:
 31/10/20 תאריך קריאה נוכחית:
 01/10/20 תאריך קריאה קודמת:

שם דייר: בניין C ק.12 יח' 08 - פרישיאיט
 שם אתר: עזריאלי חולון שובל

לקוח/ה נכבד/ה, אנו מתכבדים להגיש את חישוב צריכת החשמל לתקופה 01/10/20 - 31/10/20:

בניין C - קומה 12 יחידה 08 - 4 - 16224981(3x40)

סוג תעריף	סוג צריכה	קריאה קודמת	קריאה נוכחית	סה"כ צריכה בקוט"ש	מחיר לקוט"ש בא"ג	סה"כ לתשלום
פרטי חשבון עבור תאריכים:						
777	פסגה	01/10/20	31/10/20	408.30	45.44	185.53 ₪
778	גבע	2,923.20	3,009.80	86.60	37.65	32.60 ₪
779	שפל	11,976.40	12,184.70	208.30	31.07	64.72 ₪

סה"כ לדיר:

פסגה	גבע	שפל	סה"כ	שיא ביקוש
408.30	86.60	208.30	703.20	3.15
185.53 ₪	32.60 ₪	64.72 ₪	282.86 ₪	

סה"כ צריכה
 סה"כ לתשלום

200.95 ₪	תשלום קבוע	
4.43 ₪	תשלום עבור גודל חיבור בKVA (3x40)	
488.24 ₪	סה"כ לתשלום	לא כולל מע"מ

התפלגות חיוב בש"ח לפי תעו"ז

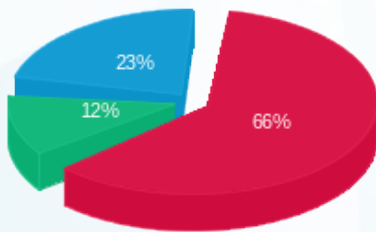

■ פסגה (185.53 ₪)
 ■ גבע (32.60 ₪)
 ■ שפל (64.72 ₪)

הסטוריית צריכה בקוט"ש

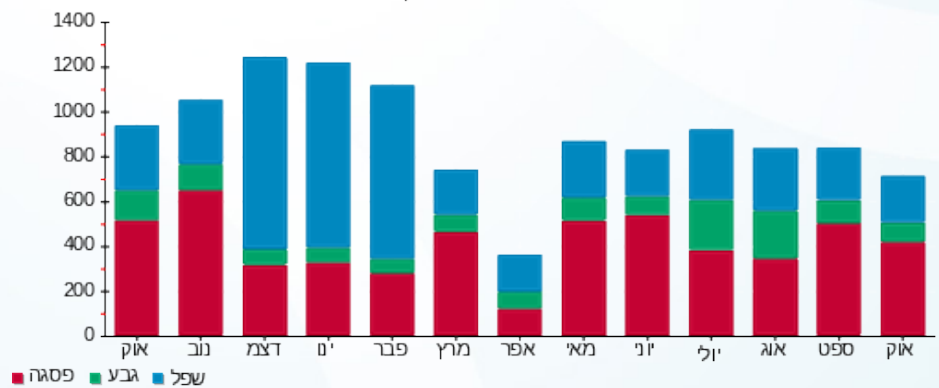

01/11/20 תאריך הפקדה:
 31/10/20 תאריך קריאה נוכחית:
 01/10/20 תאריך קריאה קודמת:

שם דייר: בניין C ק.12 יח' 09 - פרישיאיט
 שם אתר: עזריאלי חולון שובל

לקוח/ה נכבד/ה, אנו מתכבדים להגיש את חישוב צריכת החשמל לתקופה 01/10/20 - 31/10/20:

בניין C - קומה 12 יחידה 9 - 1 - 16254149(3x40)

סוג תעריף	סוג צריכה	קריאה קודמת	קריאה נוכחית	סה"כ צריכה בקוט"ש	מחיר לקוט"ש בא"ג	סה"כ לתשלום
פרטי חשבון עבור תאריכים:						
777	פסגה	01/10/20	31/10/20	554.80	45.44	252.10 ₪
778	גבע	7,780.90	8,033.40	252.50	37.65	95.07 ₪
779	שפל	29,365.60	30,011.40	645.80	31.07	200.65 ₪

סה"כ לדיר:

פסגה	גבע	שפל	סה"כ	שיא ביקוש
554.80	252.50	645.80	1,453.10	3.03
252.10 ₪	95.07 ₪	200.65 ₪	547.82 ₪	

סה"כ צריכה
 סה"כ לתשלום

200.95 ₪	תשלום קבוע	
4.43 ₪	תשלום עבור גודל חיבור בKVA (3x40)	
753.20 ₪	סה"כ לתשלום	לא כולל מע"מ

התפלגות חיוב בש"ח לפי תעו"ז

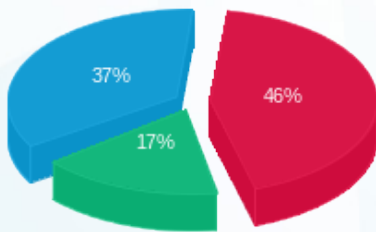

■ פסגה (252.10 ₪)
 ■ גבע (95.07 ₪)
 ■ שפל (200.65 ₪)

הסטוריית צריכה בקוט"ש

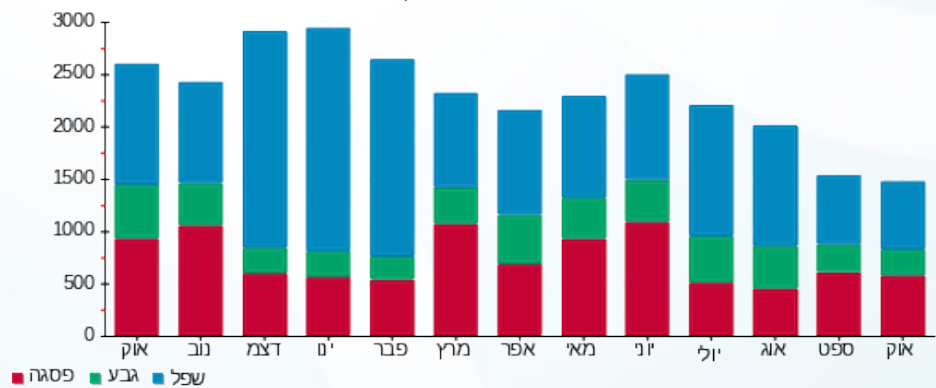

01/11/20 תאריך הפקה:
 31/10/20 תאריך קריאה נוכחית:
 01/10/20 תאריך קריאה קודמת:

שם דייר: בניין C ק.12 יח' 10 - פרישיאיט
 שם אתר: עזריאלי חולון שובל

לקוח/ה נכבד/ה, אנו מתכבדים להגיש את חישוב צריכת החשמל לתקופה 01/10/20 - 31/10/20:

בניין C - קומה 12 יחידה 10 - 2 - (3x40)16254149

סה"כ לתשלום	מחיר לקוט"ש בא"ג	סה"כ צריכה בקוט"ש	קריאה נוכחית	קריאה קודמת	סוג צריכה	סוג תעריף
			31/10/20	01/10/20	פרטי חשבון עבור תאריכים:	
0.00 ₪	45.44	0.00	3,796.00	3,796.00	פסגה	777
0.00 ₪	37.65	0.00	611.50	611.50	גבע	778
0.00 ₪	31.07	0.00	2,962.90	2,962.90	שפל	779

סה"כ לדייר:

שיא ביקוש	סה"כ	שפל	גבע	פסגה
	0.00	0.00	0.00	0.00
	0.00 ₪	0.00 ₪	0.00 ₪	0.00 ₪

סה"כ צריכה
 סה"כ לתשלום

200.95 ₪	תשלום קבוע	
4.43 ₪	תשלום עבור גודל חיבור בKVA (3x40)	
205.38 ₪	סה"כ לתשלום	לא כולל מע"מ

התפלגות חיוב בש"ח לפי תעו"ז

הסטוריית צריכה בקוט"ש

פסגה (0.00 ₪)
 גבע (0.00 ₪)
 שפל (0.00 ₪)

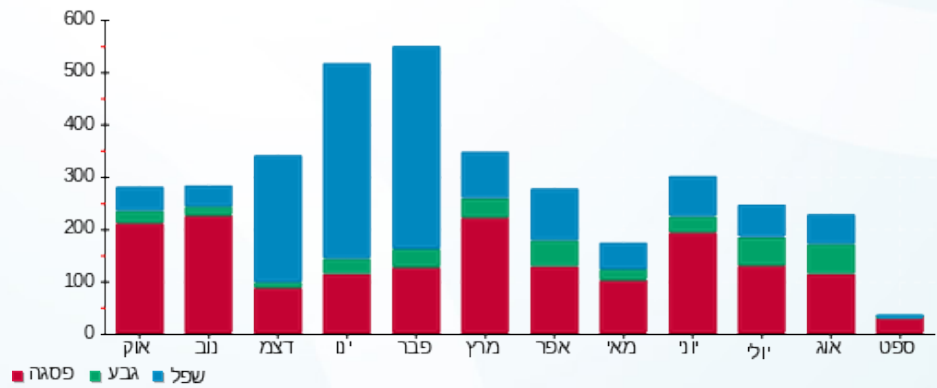



01/11/20

תאריך הפקה:

שם דייר: בניין C ק.12 יח' 11 - תלפיות סוכנות לביטוח פנסיוני (2012) בע"מ
שם אתר: עזריאלי חולון שובל

31/10/20

תאריך קריאה נוכחית:

01/10/20

תאריך קריאה קודמת:

לקוח/ה נכבד/ה, אנו מתכבדים להגיש את חישוב צריכת החשמל לתקופה 01/10/20 - 31/10/20:

בניין C - קומה 12 יחידה 11 - 3 - 16254149

סוג תעריף	סוג צריכה	קריאה קודמת	קריאה נוכחית	סה"כ צריכה בקוט"ש	מחיר לקוט"ש בא"ג	סה"כ לתשלום
פרטי חשבון עבור תאריכים:						
777	פסגה	01/10/20	31/10/20	120.80	45.44	54.89 ₪
778	גבע	418.60	429.70	11.10	37.65	4.18 ₪
779	שפל	2,753.80	2,780.10	26.30	31.07	8.17 ₪

סה"כ לדיר:

פסגה	גבע	שפל	סה"כ	שיא ביקוש
120.80	11.10	26.30	158.20	2.15
₪ 54.89	₪ 4.18	₪ 8.17	₪ 67.24	

סה"כ צריכה

סה"כ לתשלום

200.95 ₪	תשלום קבוע	
268.19 ₪	סה"כ לתשלום	לא כולל מע"מ

התפלגות חיוב בש"ח לפי תעו"ז

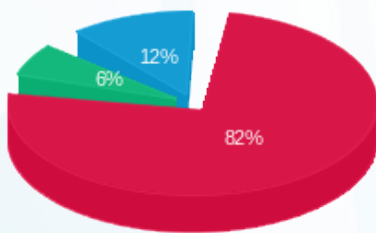

■ פסגה (₪ 54.89)
■ גבע (₪ 4.18)
■ שפל (₪ 8.17)

הסטוריית צריכה בקוט"ש

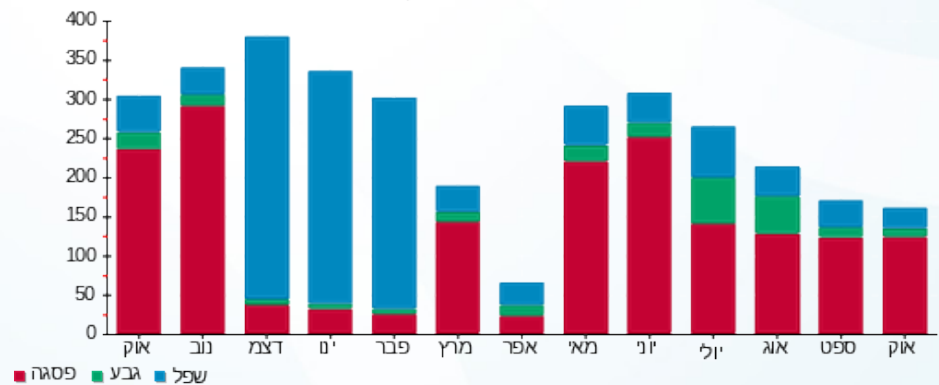

שם דייר: בניין C ק.12 יח' 12 - תלפיות סוכנות לביטוח פנסיוני (2012) בע"מ
 שם אתר: עזריאלי חולון שובל
 תאריך הפקה: 01/11/20
 תאריך קריאה נוכחית: 31/10/20
 תאריך קריאה קודמת: 01/10/20

לקוח/ה נכבד/ה, אנו מתכבדים להגיש את חישוב צריכת החשמל לתקופה 01/10/20 - 31/10/20:

בניין C - קומה 12 יחידה 12 - תלפיות - 4 - 16254149(3x40)

סוג תעריף	סוג צריכה	קריאה קודמת	קריאה נוכחית	סה"כ צריכה בקוט"ש	מחיר לקוט"ש בא"ג	סה"כ לתשלום
פרטי חשבון עבור תאריכים:						
		01/10/20	31/10/20			
777	פסגה	4,390.10	4,698.80	308.70	45.44	140.27 ₪
778	גבע	1,020.50	1,066.80	46.30	37.65	17.43 ₪
779	שפל	3,655.70	3,751.70	96.00	31.07	29.83 ₪

סה"כ לדייר:

פסגה	גבע	שפל	סה"כ	שיא ביקוש
308.70	46.30	96.00	451.00	3.15
140.27 ₪	17.43 ₪	29.83 ₪	187.53 ₪	

סה"כ צריכה
 סה"כ לתשלום

200.95 ₪	תשלום קבוע	
4.43 ₪	תשלום עבור גודל חיבור בKVA (3x40)	
392.91 ₪	סה"כ לתשלום	לא כולל מע"מ

התפלגות חיוב בש"ח לפי תע"ז

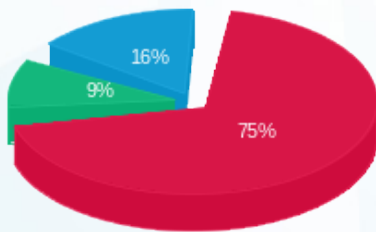

■ פסגה (140.27 ₪)
 ■ גבע (17.43 ₪)
 ■ שפל (29.83 ₪)

הסטוריית צריכה בקוט"ש

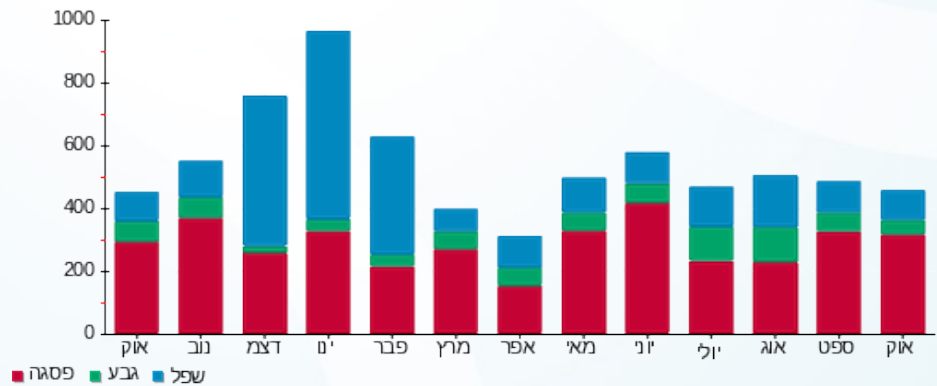



שם דייר: בניין C ק.12 יח' 13 - תלפיות סוכנות לביטוח פנסיוני (2012) בע"מ
 שם אתר: עזריאלי חולון שובל
 תאריך הפקה: 01/11/20
 תאריך קריאה נוכחית: 31/10/20
 תאריך קריאה קודמת: 01/10/20

לקוח/ה נכבד/ה, אנו מתכבדים להגיש את חישוב צריכת החשמל לתקופה 01/10/20 - 31/10/20:

בניין C - קומה 12 יחידה 13 - 1 (3x40)16224960

סוג תעריף	סוג צריכה	קריאה קודמת	קריאה נוכחית	סה"כ צריכה בקוט"ש	מחיר לקוט"ש בא"ג	סה"כ לתשלום
פרטי חשבון עבור תאריכים:						
777	פסגה	01/10/20	31/10/20	168.80	45.44	76.70 ₪
778	גבע	297.60	312.40	14.80	37.65	5.57 ₪
779	שפל	1,499.00	1,511.00	12.00	31.07	3.73 ₪

סה"כ לדייר:

פסגה	גבע	שפל	סה"כ	שיא ביקוש
168.80	14.80	12.00	195.60	1.72
₪ 76.70	₪ 5.57	₪ 3.73	₪ 86.00	

סה"כ צריכה
 סה"כ לתשלום

200.95 ₪	תשלום קבוע	
4.43 ₪	תשלום עבור גודל חיבור בKVA (3x40)	
291.38 ₪	סה"כ לתשלום	לא כולל מע"מ

התפלגות חיוב בש"ח לפי תעו"ז

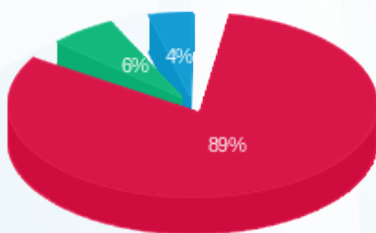

■ פסגה (₪ 76.70)
 ■ גבע (₪ 5.57)
 ■ שפל (₪ 3.73)

הסטוריית צריכה בקוט"ש

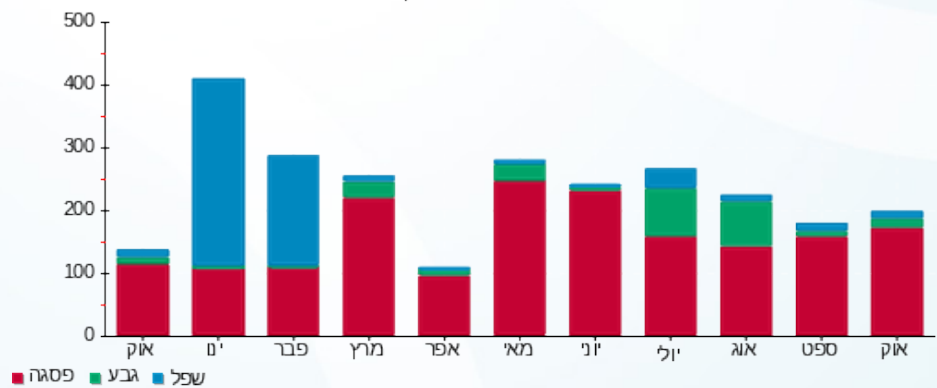



שם דייר: בניין C ק.12 יח' 14 - תלפיות סוכנות לביטוח פנסיוני (2012) בע"מ
 שם אתר: עזריאלי חולון שובל
 תאריך הפקה: 01/11/20
 תאריך קריאה נוכחית: 31/10/20
 תאריך קריאה קודמת: 01/10/20

לקוח/ה נכבד/ה, אנו מתכבדים להגיש את חישוב צריכת החשמל לתקופה 01/10/20 - 31/10/20:

בניין C - קומה 12 יחידה 14 - 2 - 16224960(3x40)

סוג תעריף	סוג צריכה	קריאה קודמת	קריאה נוכחית	סה"כ צריכה בקוט"ש	מחיר לקוט"ש בא"ג	סה"כ לתשלום
פרטי חשבון עבור תאריכים:						
777	פסגה	01/10/20	31/10/20	296.60	45.44	134.78 ₪
778	גבע	863.20	891.60	28.40	37.65	10.69 ₪
779	שפל	3,588.70	3,642.30	53.60	31.07	16.65 ₪

סה"כ לדייר:

פסגה	גבע	שפל	סה"כ	שיא ביקוש
296.60	28.40	53.60	378.60	2.66
134.78 ₪	10.69 ₪	16.65 ₪	162.12 ₪	

סה"כ צריכה
 סה"כ לתשלום

200.95 ₪	תשלום קבוע	
4.43 ₪	תשלום עבור גודל חיבור בKVA (3x40)	
367.50 ₪	סה"כ לתשלום	לא כולל מע"מ

התפלגות חיוב בש"ח לפי תעו"ז

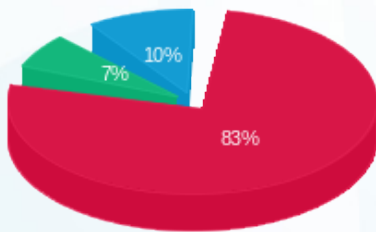

■ פסגה (134.78 ₪)
 ■ גבע (10.69 ₪)
 ■ שפל (16.65 ₪)

הסטוריית צריכה בקוט"ש

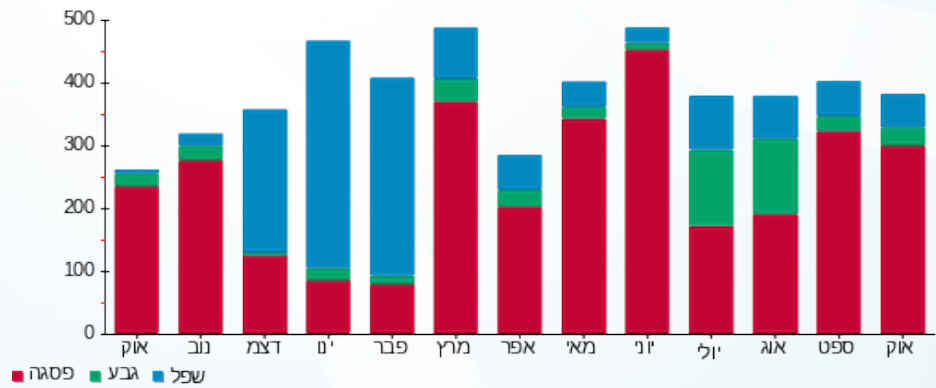

שם דייר: בניין C ק.12 יח' 15 - תלפיות סוכנות לביטוח פנסיוני (2012) בע"מ
 שם אתר: עזריאלי חולון שובל
 תאריך הפקה: 01/11/20
 תאריך קריאה נוכחית: 31/10/20
 תאריך קריאה קודמת: 01/10/20

לקוח/ה נכבד/ה, אנו מתכבדים להגיש את חישוב צריכת החשמל לתקופה 01/10/20 - 31/10/20:

בניין C - קומה 12 יחידה 15 - 3 - 16224960(3x40)

סוג תעריף	סוג צריכה	קריאה קודמת	קריאה נוכחית	סה"כ צריכה בקוט"ש	מחיר לקוט"ש בא"ג	סה"כ לתשלום
פרטי חשבון עבור תאריכים:						
777	פסגה	01/10/20	31/10/20	127.60	45.44	57.98 ₪
778	גבע	112.90	117.00	4.10	37.65	1.54 ₪
779	שפל	674.70	680.80	6.10	31.07	1.90 ₪

סה"כ לדייר:

פסגה	גבע	שפל	סה"כ	שיא ביקוש
127.60	4.10	6.10	137.80	1.49
57.98 ₪	1.54 ₪	1.90 ₪	61.42 ₪	

סה"כ צריכה
 סה"כ לתשלום

200.95 ₪	תשלום קבוע	
4.43 ₪	תשלום עבור גודל חיבור בKVA (3x40)	
266.80 ₪	סה"כ לתשלום	לא כולל מע"מ

התפלגות חיוב בש"ח לפי תעו"ז

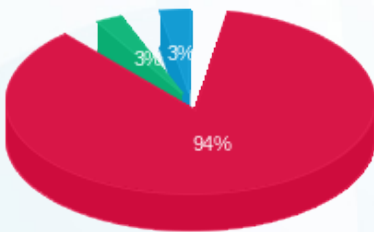

פסגה (57.98 ₪)
 גבע (1.54 ₪)
 שפל (1.90 ₪)

הסטוריית צריכה בקוט"ש

