

01/11/20 תאריך הפקדה:  
 28/10/20 תאריך קריאה נוכחית:  
 30/09/20 תאריך קריאה קודמת:

שם דייר: בוני רינה בניה ופיתוח 2000 בע"מ  
 שם אתר: הנגר 24 הוד השרון

**לקוח/ה נכבד/ה, אנו מתכבדים להגיש את חישוב צריכת החשמל לתקופה 28/10/20 - 30/09/20:**

בוני רינה בניה ופיתוח 2000 בע"מ - 1 - 17313297 (3x253)

סה"כ לתשלום	מחיר לקוט"ש בא"ג	סה"כ צריכה בקוט"ש	קריאה נוכחית	קריאה קודמת	סוג צריכה	סוג תעריף
			28/10/20	30/09/20	פרטי חשבון עבור תאריכים:	
₪ 600.22	45.44	1,320.90	8,969.70	7,648.80	פסגה	777
₪ 88.06	37.65	233.90	3,593.70	3,359.80	גבע	778
₪ 142.89	31.07	459.90	7,187.50	6,727.60	שפל	779

סה"כ לדיר:

שיא ביקוש	סה"כ	שפל	גבע	פסגה
16.44	2,014.70	459.90	233.90	1,320.90
	₪ 831.17	₪ 142.89	₪ 88.06	₪ 600.22

סה"כ צריכה  
 סה"כ לתשלום

₪ 0.00	<b>תשלום קבוע</b>	
₪ 26.21	<b>תשלום עבור גודל חיבור בKVA (3x253)</b>	
₪ 857.39	<b>סה"כ לתשלום</b>	<b>לא כולל מע"מ</b>

התפלגות חיוב בש"ח לפי תע"ז

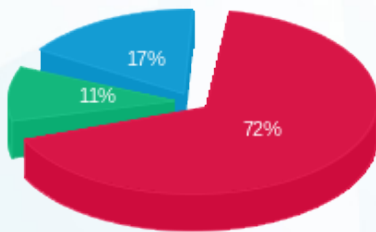

■ פסגה (₪ 600.22)  
 ■ גבע (₪ 88.06)  
 ■ שפל (₪ 142.89)

הסטוריית צריכה בקוט"ש

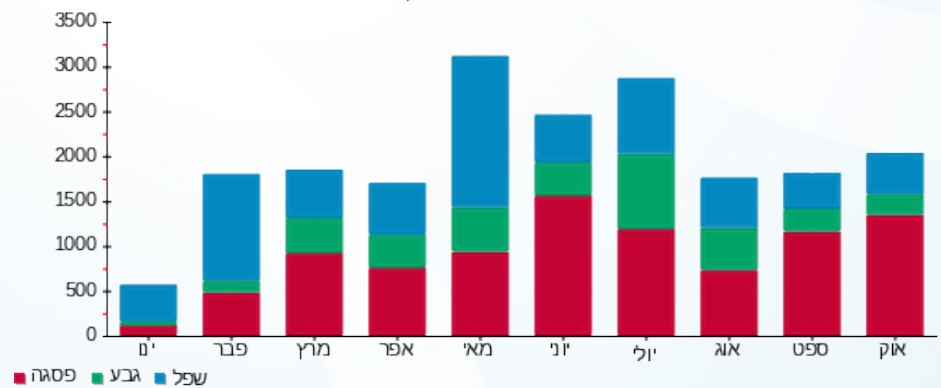



01/11/20

תאריך הפקדה:

שם דייר: משרד 4 רוניה ברקו  
שם אתר: הנגר 24 הוד השרון

28/10/20

תאריך קריאה נוכחית:

30/09/20

תאריך קריאה קודמת:

לקוח/ה נכבד/ה, אנו מתכבדים להגיש את חישוב צריכת החשמל לתקופה 28/10/20 - 30/09/20:

משרד 4 רוניה ברקו - 7 - 16226525 (3x25)

סוג תעריף	סוג צריכה	קריאה קודמת	קריאה נוכחית	סה"כ צריכה בקוט"ש	מחיר לקוט"ש בא"ג	סה"כ לתשלום
			28/10/20	30/09/20	פרטי חשבון עבור תאריכים:	
777	פסגה	1,129.95	1,154.30	24.35	45.44	11.06 ₪
778	גבע	189.25	192.25	3.00	37.65	1.13 ₪
779	שפל	576.20	576.20	0.00	31.07	0.00 ₪

אוויר צח

סוג תעריף	סוג צריכה	קריאה קודמת	קריאה נוכחית	סה"כ צריכה בקוט"ש	מחיר לקוט"ש בא"ג	סה"כ לתשלום
			28/10/20	30/09/20	פרטי חשבון עבור תאריכים:	
777	פסגה			20.298	45.44	9.22 ₪
778	גבע			5.252	37.65	1.98 ₪
779	שפל			4.580	31.07	1.42 ₪

סה"כ לדייר:

פסגה	גבע	שפל	סה"כ	שיא ביקוש
44.65	8.25	4.58	57.48	0.22
20.29 ₪	3.11 ₪	1.42 ₪	24.82 ₪	

סה"כ צריכה

סה"כ לתשלום

0.00 ₪	תשלום קבוע	
2.59 ₪	תשלום עבור גודל חיבור ב KVA (3x25)	
27.41 ₪	סה"כ לתשלום	לא כולל מע"מ

התפלגות חיוב בש"ח לפי תע"ז

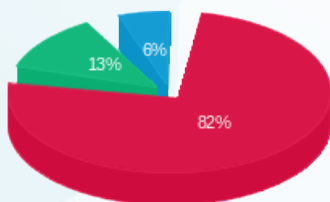

■ פסגה (20.29 ₪)  
■ גבע (3.11 ₪)  
■ שפל (1.42 ₪)

הסטוריית צריכה בקוט"ש

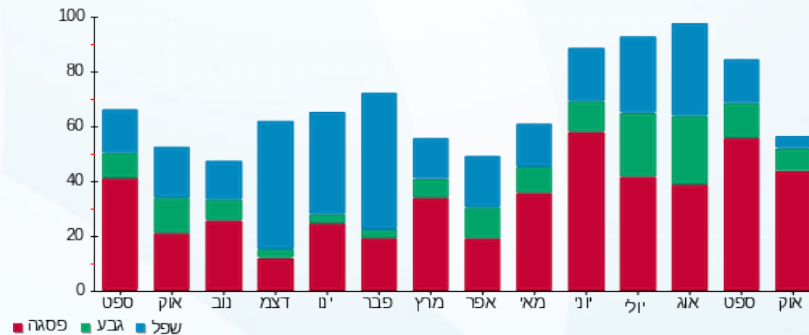



01/11/20 תאריך הפקדה:  
 28/10/20 תאריך קריאה נוכחית:  
 30/09/20 תאריך קריאה קודמת:

שם דייר: צילר 1  
 שם אתר: הנגר 24 הוד השרון

לקוח/ה נכבד/ה, אנו מתכבדים להגיש את חישוב צריכת החשמל לתקופה 28/10/20 - 30/09/20:

צילר 1 - 1 - 15112977(0x0)

סה"כ לתשלום	מחיר לקוט"ש בא"ג	סה"כ צריכה בקוט"ש	קריאה נוכחית	קריאה קודמת	סוג צריכה	סוג תעריף
			28/10/20	30/09/20	פרטי חשבון עבור תאריכים:	
₪ 4,928.42	45.44	10,846.00	409,753.50	398,907.50	פסגה	777
₪ 584.55	37.65	1,552.60	144,800.60	143,248.00	גבע	778
₪ 432.71	31.07	1,392.70	224,145.30	222,752.60	שפל	779

סה"כ לדייר:

שיא ביקוש	סה"כ	שפל	גבע	פסגה
	13,791.30	1,392.70	1,552.60	10,846.00
	₪ 5,945.69	₪ 432.71	₪ 584.55	₪ 4,928.42

סה"כ צריכה  
 סה"כ לתשלום

₪ 0.00	<b>תשלום קבוע</b>	
₪ 0.00	<b>תשלום עבור גודל חיבור בKVA (0x0)</b>	
₪ 5,945.69	<b>סה"כ לתשלום</b>	<b>לא כולל מע"מ</b>

התפלגות חיוב בש"ח לפי תעו"ז

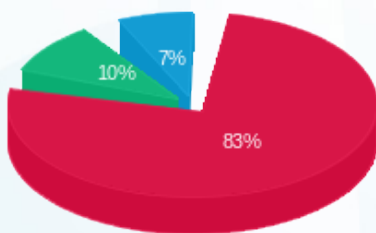

פסגה (₪ 4,928.42) 83%  
 גבע (₪ 584.55) 10%  
 שפל (₪ 432.71) 7%

הסטוריית צריכה בקוט"ש

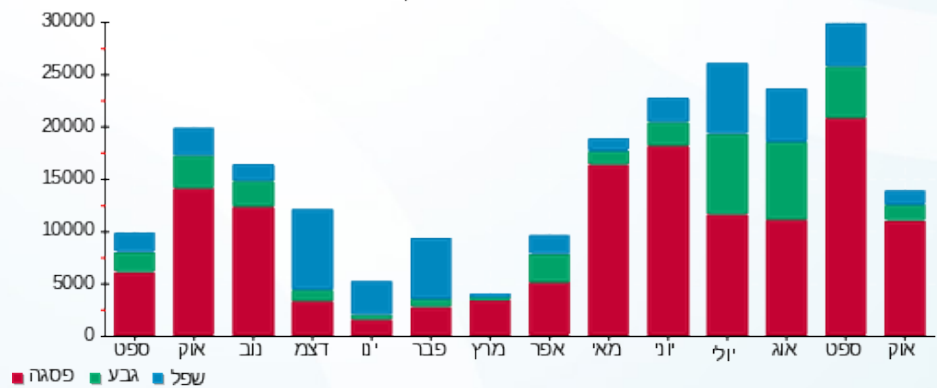

01/11/20 תאריך הפקה:  
 28/10/20 תאריך קריאה נוכחית:  
 30/09/20 תאריך קריאה קודמת:

שם דייר: צילר 2  
 שם אתר: הנגר 24 הוד השרון

לקוח/ה נכבד/ה, אנו מתכבדים להגיש את חישוב צריכת החשמל לתקופה 28/10/20 - 30/09/20:

צילר 2 - 1 - 15112932(0x0)

סוג תעריף	סוג צריכה	קריאה קודמת	קריאה נוכחית	סה"כ צריכה בקוט"ש	מחיר לקוט"ש בא"ג	סה"כ לתשלום
		30/09/20	28/10/20			
777	פסגה	394,640.30	410,213.70	15,573.40	45.44	7,076.55 ₪
778	גבע	129,768.00	132,811.90	3,043.90	37.65	1,146.03 ₪
779	שפל	154,566.20	156,718.70	2,152.50	31.07	668.78 ₪

סה"כ לדייר:

פסגה	גבע	שפל	סה"כ	שיא ביקוש
15,573.40	3,043.90	2,152.50	20,769.80	
7,076.55 ₪	1,146.03 ₪	668.78 ₪	8,891.36 ₪	

סה"כ צריכה  
 סה"כ לתשלום

0.00 ₪	תשלום קבוע	
0.00 ₪	תשלום עבור גודל חיבור בKVA (0x0)	
8,891.36 ₪	סה"כ לתשלום	לא כולל מע"מ

התפלגות חיוב בש"ח לפי תע"ז

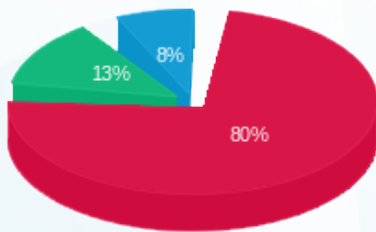

פסגה (7,076.55 ₪) 80%  
 גבע (1,146.03 ₪) 13%  
 שפל (668.78 ₪) 8%

הסטוריית צריכה בקוט"ש

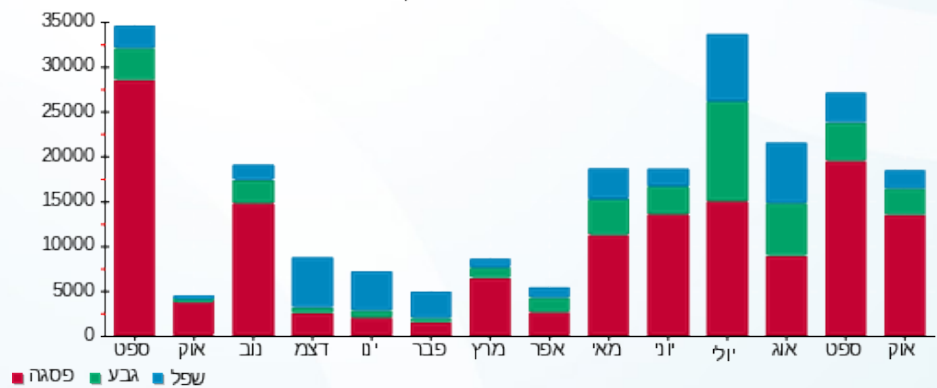



01/11/20 תאריך הפקדה:  
 28/10/20 תאריך קריאה נוכחית:  
 30/09/20 תאריך קריאה קודמת:

שם דייר: צילר 3  
 שם אתר: הנגר 24 הוד השרון

לקוח/ה נכבד/ה, אנו מתכבדים להגיש את חישוב צריכת החשמל לתקופה 28/10/20 - 30/09/20:

צילר 3 - 1 - 15112933(0x0)

סוג תעריף	סוג צריכה	קריאה קודמת	קריאה נוכחית	סה"כ צריכה בקוט"ש	מחיר לקוט"ש בא"ג	סה"כ לתשלום
		30/09/20	28/10/20			
777	פסגה	319,417.70	337,241.30	17,823.60	45.44	8,099.04 ₪
778	גבע	107,203.40	109,514.20	2,310.80	37.65	870.02 ₪
779	שפל	122,897.20	124,482.90	1,585.70	31.07	492.68 ₪

סה"כ לדייר:

פסגה	גבע	שפל	סה"כ	שיא ביקוש
17,823.60	2,310.80	1,585.70	21,720.10	
8,099.04 ₪	870.02 ₪	492.68 ₪	9,461.74 ₪	

סה"כ צריכה  
 סה"כ לתשלום

0.00 ₪	תשלום קבוע	
0.00 ₪	תשלום עבור גודל חיבור בKVA (0x0)	
9,461.74 ₪	סה"כ לתשלום	לא כולל מע"מ

התפלגות חיוב בש"ח לפי תעו"ז

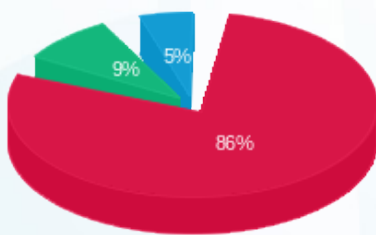

פסגה (8,099.04 ₪)  
 גבע (870.02 ₪)  
 שפל (492.68 ₪)

הסטוריית צריכה בקוט"ש

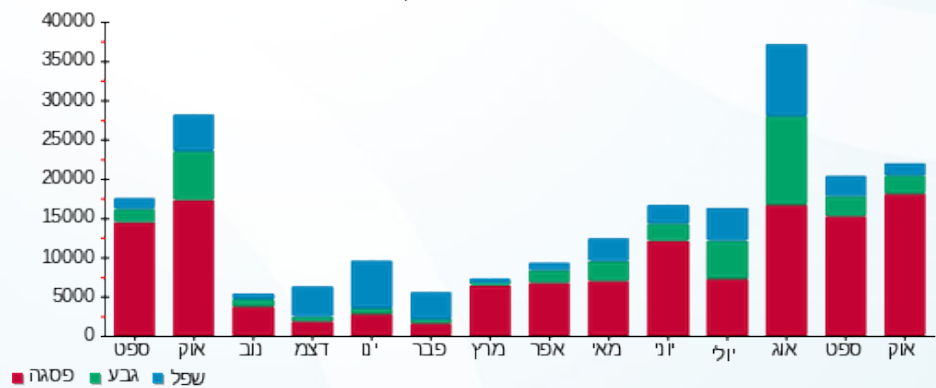



01/11/20 תאריך הפקה:  
 28/10/20 תאריך קריאה נוכחית:  
 30/09/20 תאריך קריאה קודמת:

שם דייר: קומה 1 משרד 11 בוני השרון  
 שם אתר: הנגר 24 הוד השרון

לקוח/ה נכבד/ה, אנו מתכבדים להגיש את חישוב צריכת החשמל לתקופה 28/10/20 - 30/09/20:

קומה 1 משרד 11 בוני השרון - 3 - 15129231 (3x16)

סוג תעריף	סוג צריכה	קריאה קודמת	קריאה נוכחית	סה"כ צריכה בקוט"ש	מחיר לקוט"ש בא"ג	סה"כ לתשלום
פרטי חשבון עבור תאריכים:						
777	פסגה	30/09/20	28/10/20	54.38	45.44	24.71 ₪
778	גבע	68.18	68.18	0.00	37.65	0.00 ₪
779	שפל	219.97	219.97	0.00	31.07	0.00 ₪

אוויר צח

סוג תעריף	סוג צריכה	קריאה קודמת	קריאה נוכחית	סה"כ צריכה בקוט"ש	מחיר לקוט"ש בא"ג	סה"כ לתשלום
פרטי חשבון עבור תאריכים:						
777	פסגה	30/09/20	28/10/20	7.771	45.44	3.53 ₪
778	גבע			2.011	37.65	0.76 ₪
779	שפל			1.753	31.07	0.54 ₪

סה"כ לדייר:

פסגה	גבע	שפל	סה"כ	שיא ביקוש
62.15	2.01	1.75	65.92	0.41
28.24 ₪	0.76 ₪	0.54 ₪	29.54 ₪	

סה"כ צריכה  
 סה"כ לתשלום

0.00 ₪	תשלום קבוע	
1.66 ₪	תשלום עבור גודל חיבור בKVA (3x16)	
31.20 ₪	סה"כ לתשלום	לא כולל מע"מ

התפלגות חיוב בש"ח לפי תע"ז

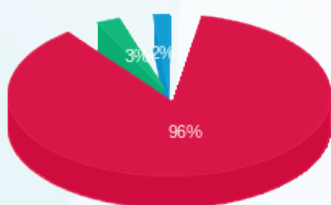

פסגה (28.24 ₪)  
 גבע (0.76 ₪)  
 שפל (0.54 ₪)

הסטוריית צריכה בקוט"ש

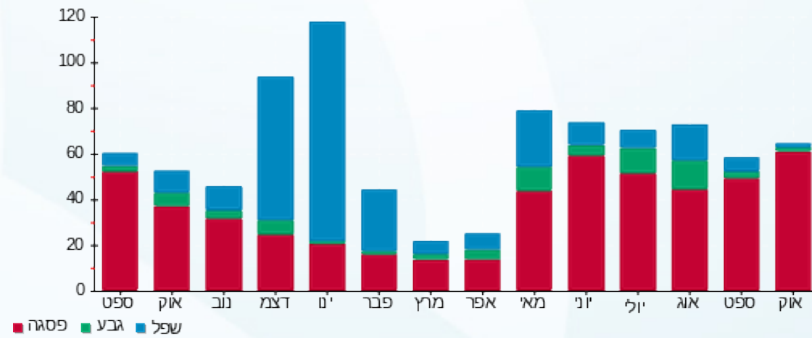



01/11/20 תאריך הפקדה:  
 28/10/20 תאריך קריאה נוכחית:  
 30/09/20 תאריך קריאה קודמת:

שם דייר: קומה 1 משרד 12 אול נט  
 שם אתר: הנגר 24 הוד השרון

לקוח/ה נכבד/ה, אנו מתכבדים להגיש את חישוב צריכת החשמל לתקופה 28/10/20 - 30/09/20:

קומה 1 משרד 12 אול נט - 3 - 16048031(3x16)

סוג תעריף	סוג צריכה	קריאה קודמת	קריאה נוכחית	סה"כ צריכה בקוט"ש	מחיר לקוט"ש בא"ג	סה"כ לתשלום
פרטי חשבון עבור תאריכים:						
777	פסגה	30/09/20	28/10/20	14.53	45.44	6.60 ₪
778	גבע	115.42	115.42	0.00	37.65	0.00 ₪
779	שפל	1,037.82	1,037.82	0.00	31.07	0.00 ₪

אוויר צח

סוג תעריף	סוג צריכה	קריאה קודמת	קריאה נוכחית	סה"כ צריכה בקוט"ש	מחיר לקוט"ש בא"ג	סה"כ לתשלום
פרטי חשבון עבור תאריכים:						
777	פסגה	30/09/20	28/10/20	7.771	45.44	3.53 ₪
778	גבע	2.011	2.011	0.00	37.65	0.76 ₪
779	שפל	1.753	1.753	0.00	31.07	0.54 ₪

סה"כ לדייר:

פסגה	גבע	שפל	סה"כ	שיא ביקוש
22.30	2.01	1.75	26.06	0.15
10.13 ₪	0.76 ₪	0.54 ₪	11.43 ₪	

סה"כ צריכה  
 סה"כ לתשלום

0.00 ₪	תשלום קבוע	
1.66 ₪	תשלום עבור גודל חיבור בKVA (3x16)	
13.09 ₪	סה"כ לתשלום	לא כולל מע"מ

התפלגות חיוב בש"ח לפי תע"ז

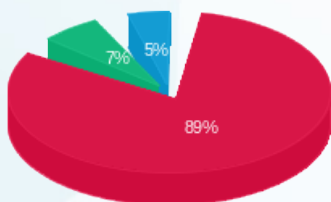

פסגה (10.13 ₪)  
 גבע (0.76 ₪)  
 שפל (0.54 ₪)

הסטוריית צריכה בקוט"ש

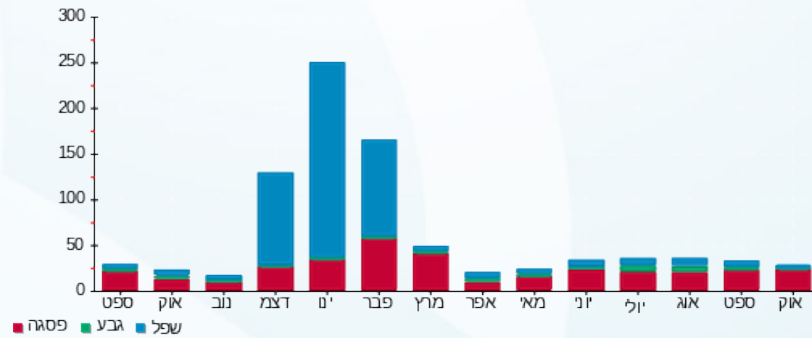

01/11/20 תאריך הפקה:  
 28/10/20 תאריך קריאה נוכחית:  
 30/09/20 תאריך קריאה קודמת:

שם דייר: קומה 1 משרד 13 עורכת דין ענבל שבת  
 שם אתר: הנגר 24 הוד השרון

**לקוח/ה נכבד/ה, אנו מתכבדים להגיש את חישוב צריכת החשמל לתקופה 28/10/20 - 30/09/20:**

**קומה 1 משרד 13 עורכת דין ענבל שבת - 4 - 15129231(3x16)**

סוג תעריף	סוג צריכה	קריאה קודמת	קריאה נוכחית	סה"כ צריכה בקוט"ש	מחיר לקוט"ש בא"ג	סה"כ לתשלום
פרטי חשבון עבור תאריכים:						
777	פסגה	30/09/20	28/10/20	12.40	45.44	5.63 ₪
778	גבע	59.15	59.22	0.06	37.65	0.02 ₪
779	שפל	928.48	928.48	0.00	31.07	0.00 ₪

**אוויר צח**

סוג תעריף	סוג צריכה	קריאה קודמת	קריאה נוכחית	סה"כ צריכה בקוט"ש	מחיר לקוט"ש בא"ג	סה"כ לתשלום
פרטי חשבון עבור תאריכים:						
777	פסגה	30/09/20	28/10/20	7.771	45.44	3.53 ₪
778	גבע			2.011	37.65	0.76 ₪
779	שפל			1.753	31.07	0.54 ₪

**סה"כ לדייר:**

פסגה	גבע	שפל	סה"כ	שיא ביקוש
20.17	2.07	1.75	24.00	0.27
₪ 9.17	₪ 0.78	₪ 0.54	₪ 10.49	

סה"כ צריכה  
 סה"כ לתשלום

₪ 0.00	<b>תשלום קבוע</b>	
₪ 1.66	<b>תשלום עבור גודל חיבור בKVA (3x16)</b>	
₪ 12.15	<b>סה"כ לתשלום</b>	<b>לא כולל מע"מ</b>

התפלגות חיוב בש"ח לפי תע"ז

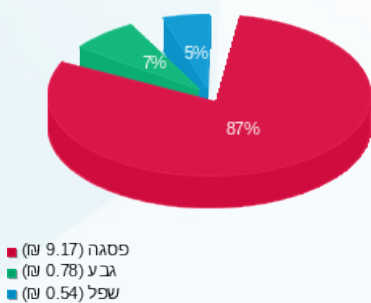

הסטוריית צריכה בקוט"ש

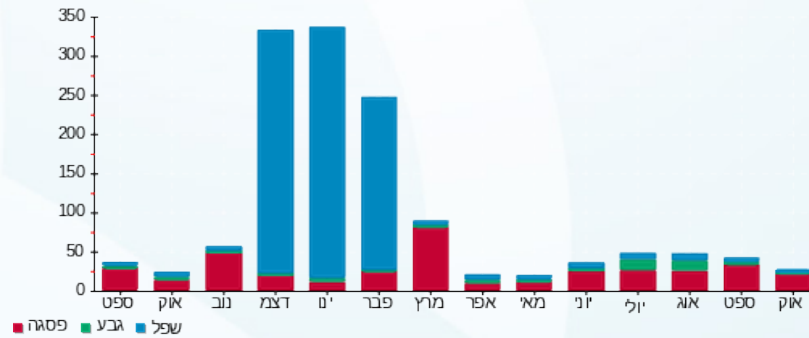

01/11/20 תאריך הפקה:  
 28/10/20 תאריך קריאה נוכחית:  
 30/09/20 תאריך קריאה קודמת:

שם דייר: קומה 1 משרד 14 טוטל קר  
 שם אתר: הנגר 24 הוד השרון

לקוח/ה נכבד/ה, אנו מתכבדים להגיש את חישוב צריכת החשמל לתקופה 28/10/20 - 30/09/20:

קומה 1 משרד 14 טוטל קר - 15 - 15129231(3x20)

סוג תעריף	סוג צריכה	קריאה קודמת	קריאה נוכחית	סה"כ צריכה בקוט"ש	מחיר לקוט"ש בא"ג	סה"כ לתשלום
			28/10/20	30/09/20	פרטי חשבון עבור תאריכים:	
777	פסגה	5,728.00	5,962.00	234.00	45.44	106.33 ₪
778	גבע	1,202.00	1,216.00	14.00	37.65	5.27 ₪
779	שפל	3,608.00	3,610.00	2.00	31.07	0.62 ₪

אוויר צח

סוג תעריף	סוג צריכה	קריאה קודמת	קריאה נוכחית	סה"כ צריכה בקוט"ש	מחיר לקוט"ש בא"ג	סה"כ לתשלום
			28/10/20	30/09/20	פרטי חשבון עבור תאריכים:	
777	פסגה			47.384	45.44	21.53 ₪
778	גבע			12.260	37.65	4.62 ₪
779	שפל			10.691	31.07	3.32 ₪

סה"כ לדייר:

פסגה	גבע	שפל	סה"כ	שיא ביקוש
281.38	26.26	12.69	320.34	13.38
127.86 ₪	9.89 ₪	3.94 ₪	141.69 ₪	

סה"כ צריכה  
 סה"כ לתשלום

0.00 ₪	תשלום קבוע	
2.07 ₪	תשלום עבור גודל חיבור בKVA (3x20)	
143.76 ₪	סה"כ לתשלום	לא כולל מע"מ

התפלגות חיוב בש"ח לפי תע"ז

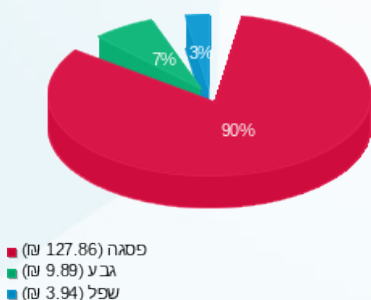

הסטוריית צריכה בקוט"ש

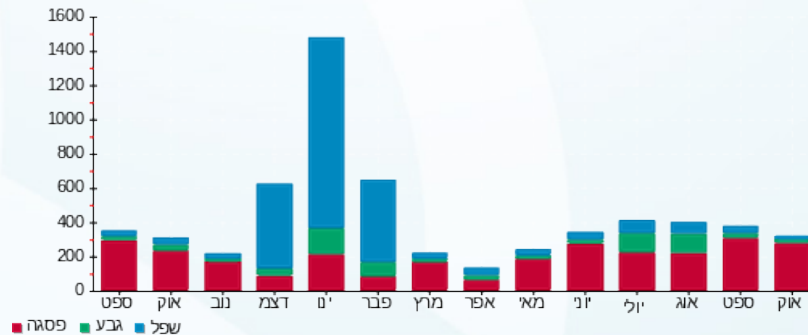

01/11/20 תאריך הפקה:  
 28/10/20 תאריך קריאה נוכחית:  
 30/09/20 תאריך קריאה קודמת:

שם דייר: קומה 1 משרד 23 ירין משעלי  
 שם אתר: הנגר 24 הוד השרון

לקוח/ה נכבד/ה, אנו מתכבדים להגיש את חישוב צריכת החשמל לתקופה **28/10/20 - 30/09/20**:

קומה 1 משרד 23 ירין משעלי - 6 - 15129231 (3x16)

סוג תעריף	סוג צריכה	קריאה קודמת	קריאה נוכחית	סה"כ צריכה בקוט"ש	מחיר לקוט"ש בא"ג	סה"כ לתשלום
פרטי חשבון עבור תאריכים:						
		30/09/20	28/10/20			
777	פסגה	655.57	687.54	31.97	45.44	14.53 ₪
778	גבע	306.72	318.91	12.19	37.65	4.59 ₪
779	שפל	1,593.47	1,681.76	88.29	31.07	27.43 ₪

**אוויר צח**

סוג תעריף	סוג צריכה	קריאה קודמת	קריאה נוכחית	סה"כ צריכה בקוט"ש	מחיר לקוט"ש בא"ג	סה"כ לתשלום
פרטי חשבון עבור תאריכים:						
		30/09/20	28/10/20			
777	פסגה			12.194	45.44	5.54 ₪
778	גבע			3.155	37.65	1.19 ₪
779	שפל			2.751	31.07	0.85 ₪

**סה"כ לדייר:**

פסגה	גבע	שפל	סה"כ	שיא ביקוש
44.16	15.35	91.04	150.55	0.47
20.07 ₪	5.78 ₪	28.29 ₪	54.13 ₪	

סה"כ צריכה  
 סה"כ לתשלום

0.00 ₪	<b>תשלום קבוע</b>	
1.66 ₪	<b>תשלום עבור גודל חיבור בKVA (3x16)</b>	
55.79 ₪	<b>סה"כ לתשלום</b>	<b>לא כולל מע"מ</b>

התפלגות חיוב בש"ח לפי תע"ז

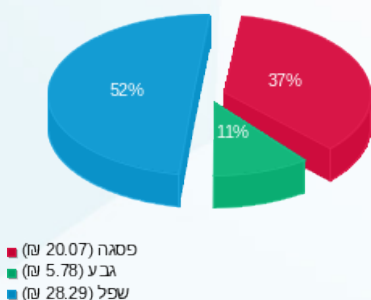

הסטוריית צריכה בקוט"ש

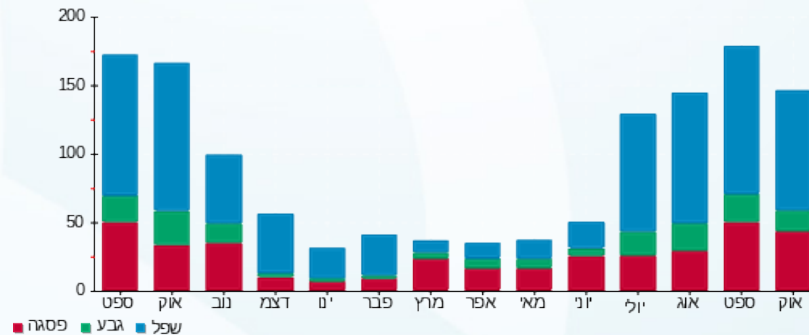

01/11/20 תאריך הפקה:  
 28/10/20 תאריך קריאה נוכחית:  
 30/09/20 תאריך קריאה קודמת:

שם דייר: קומה 1 משרד 24 מרכז קשובים  
 שם אתר: הנגר 24 הוד השרון

**לקוח/ה נכבד/ה, אנו מתכבדים להגיש את חישוב צריכת החשמל לתקופה 28/10/20 - 30/09/20:**

**קומה 1 משרד 24 מרכז קשובים - 4 - 16048031(3x16)**

סוג תעריף	סוג צריכה	קריאה קודמת	קריאה נוכחית	סה"כ צריכה בקוט"ש	מחיר לקוט"ש בא"ג	סה"כ לתשלום
פרטי חשבון עבור תאריכים:						
777	פסגה	30/09/20	28/10/20	37.78	45.44	17.17 ₪
778	גבע	298.56	309.98	11.42	37.65	4.30 ₪
779	שפל	1,699.31	1,701.02	1.71	31.07	0.53 ₪

**אוויר צח**

סוג תעריף	סוג צריכה	קריאה קודמת	קריאה נוכחית	סה"כ צריכה בקוט"ש	מחיר לקוט"ש בא"ג	סה"כ לתשלום
פרטי חשבון עבור תאריכים:						
777	פסגה	30/09/20	28/10/20	12.399	45.44	5.63 ₪
778	גבע			3.208	37.65	1.21 ₪
779	שפל			2.797	31.07	0.87 ₪

**סה"כ לדייר:**

פסגה	גבע	שפל	סה"כ	שיא ביקוש
50.17	14.63	4.51	69.32	0.52
₪ 22.80	₪ 5.51	₪ 1.40	₪ 29.71	

סה"כ צריכה  
 סה"כ לתשלום

₪ 0.00	<b>תשלום קבוע</b>	
₪ 1.66	<b>תשלום עבור גודל חיבור בKVA (3x16)</b>	
₪ 31.37	<b>סה"כ לתשלום</b>	<b>לא כולל מע"מ</b>

התפלגות חיוב בש"ח לפי תע"ז

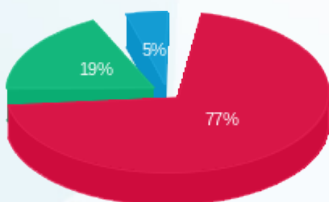

פסגה (22.80 ₪) 77%  
 גבע (5.51 ₪) 19%  
 שפל (1.40 ₪) 5%

הסטוריית צריכה בקוט"ש

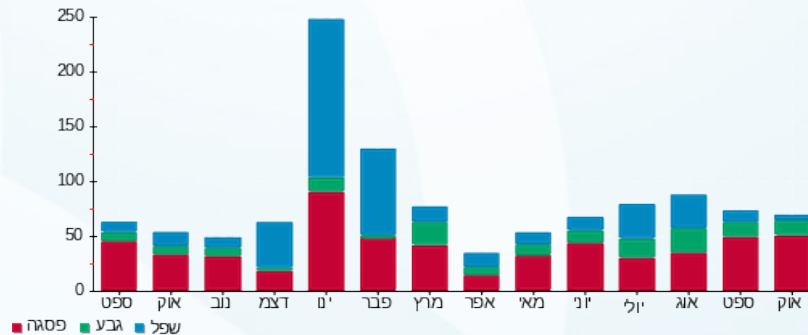

01/11/20 תאריך הפקה:  
 28/10/20 תאריך קריאה נוכחית:  
 30/09/20 תאריך קריאה קודמת:

שם דייר: קומה 1 משרד 26 XVTEC  
 שם אתר: הנגר 24 הוד השרון

**לקוח/ה נכבד/ה, אנו מתכבדים להגיש את חישוב צריכת החשמל לתקופה 28/10/20 - 30/09/20:**

**קומה 1 משרד 26 7 - XVTEC - (3x16)15129231**

סוג תעריף	סוג צריכה	קריאה קודמת	קריאה נוכחית	סה"כ צריכה בקוט"ש	מחיר לקוט"ש בא"ג	סה"כ לתשלום
פרטי חשבון עבור תאריכים:						
		30/09/20	28/10/20			
777	פסגה	877.63	924.61	46.98	45.44	21.35 ₪
778	גבע	150.29	150.29	0.00	37.65	0.00 ₪
779	שפל	279.18	279.60	0.42	31.07	0.13 ₪

**אוויר צח**

סוג תעריף	סוג צריכה	קריאה קודמת	קריאה נוכחית	סה"כ צריכה בקוט"ש	מחיר לקוט"ש בא"ג	סה"כ לתשלום
פרטי חשבון עבור תאריכים:						
		30/09/20	28/10/20			
777	פסגה			6.318	45.44	2.87 ₪
778	גבע			1.635	37.65	0.62 ₪
779	שפל			1.425	31.07	0.44 ₪

**סה"כ לדייר:**

פסגה	גבע	שפל	סה"כ	שיא ביקוש
53.29	1.63	1.84	56.77	0.48
₪ 24.22	₪ 0.62	₪ 0.57	₪ 25.40	

סה"כ צריכה  
סה"כ לתשלום

₪ 0.00	<b>תשלום קבוע</b>	
₪ 1.66	<b>תשלום עבור גודל חיבור בKVA (3x16)</b>	
₪ 27.06	<b>סה"כ לתשלום</b>	<b>לא כולל מע"מ</b>

התפלגות חיוב בש"ח לפי תע"ז

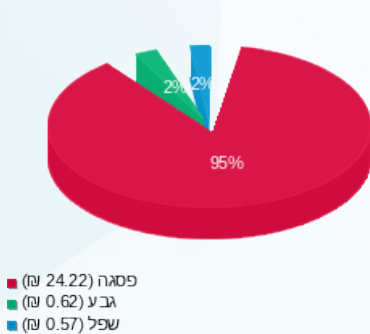

הסטוריית צריכה בקוט"ש

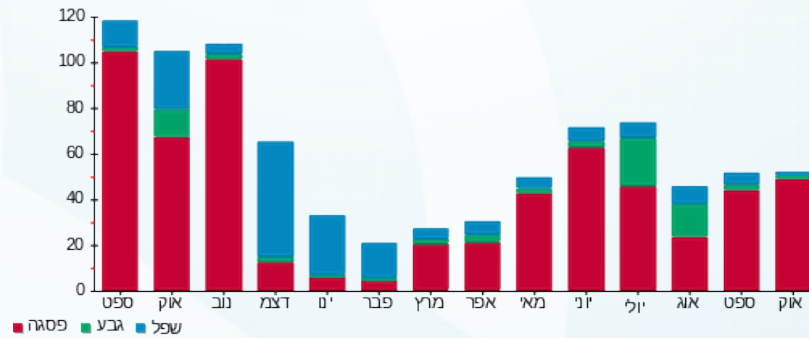

01/11/20 תאריך הפקה:  
 28/10/20 תאריך קריאה נוכחית:  
 30/09/20 תאריך קריאה קודמת:

שם דייר: קומה 1 משרד 3 גורן נ.צ.ב בע"מ  
 שם אתר: הנגר 24 הוד השרון

**לקוח/ה נכבד/ה, אנו מתכבדים להגיש את חישוב צריכת החשמל לתקופה 28/10/20 - 30/09/20:**

קומה 1 משרד 3 גורן נ.צ.ב בע"מ - 10 - 15129231(3x16)

סוג תעריף	סוג צריכה	קריאה קודמת	קריאה נוכחית	סה"כ צריכה בקוט"ש	מחיר לקוט"ש בא"ג	סה"כ לתשלום
			28/10/20	30/09/20	פרטי חשבון עבור תאריכים:	
777	פסגה	943.74	992.06	48.32	45.44	21.96 ₪
778	גבע	88.56	88.56	0.00	37.65	0.00 ₪
779	שפל	854.75	854.75	0.00	31.07	0.00 ₪

**אוויר צח**

סוג תעריף	סוג צריכה	קריאה קודמת	קריאה נוכחית	סה"כ צריכה בקוט"ש	מחיר לקוט"ש בא"ג	סה"כ לתשלום
			28/10/20	30/09/20	פרטי חשבון עבור תאריכים:	
777	פסגה			10.472	45.44	4.76 ₪
778	גבע			2.709	37.65	1.02 ₪
779	שפל			2.363	31.07	0.73 ₪

**סה"כ לדייר:**

פסגה	גבע	שפל	סה"כ	שיא ביקוש
58.79	2.71	2.36	63.86	0.43
26.72 ₪	1.02 ₪	0.73 ₪	28.47 ₪	

סה"כ צריכה  
 סה"כ לתשלום

0.00 ₪	<b>תשלום קבוע</b>	
1.66 ₪	<b>תשלום עבור גודל חיבור בKVA (3x16)</b>	
30.13 ₪	<b>סה"כ לתשלום</b>	<b>לא כולל מע"מ</b>

התפלגות חיוב בש"ח לפי תע"ז

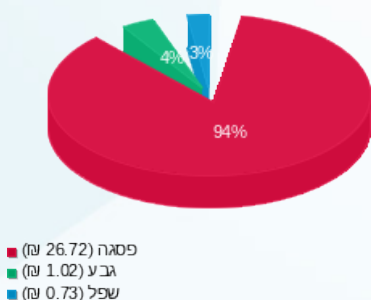

הסטוריית צריכה בקוט"ש

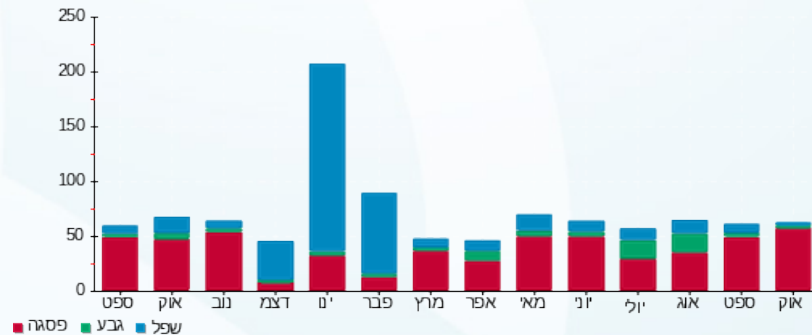

01/11/20 תאריך הפקה:  
 28/10/20 תאריך קריאה נוכחית:  
 30/09/20 תאריך קריאה קודמת:

שם דייר: קומה 1 משרד 4 גלית לדור  
 שם אתר: הנגר 24 הוד השרון

לקוח/ה נכבד/ה, אנו מתכבדים להגיש את חישוב צריכת החשמל לתקופה 28/10/20 - 30/09/20:

קומה 1 משרד 4 גלית לדור - 11 - 15129231(3x16)

סוג תעריף	סוג צריכה	קריאה קודמת	קריאה נוכחית	סה"כ צריכה בקוט"ש	מחיר לקוט"ש בא"ג	סה"כ לתשלום
			28/10/20	30/09/20	פרטי חשבון עבור תאריכים:	
777	פסגה	931.14	955.86	24.72	45.44	11.23 ₪
778	גבע	94.61	94.61	0.00	37.65	0.00 ₪
779	שפל	1,438.40	1,438.40	0.00	31.07	0.00 ₪

אוויר צח

סוג תעריף	סוג צריכה	קריאה קודמת	קריאה נוכחית	סה"כ צריכה בקוט"ש	מחיר לקוט"ש בא"ג	סה"כ לתשלום
			28/10/20	30/09/20	פרטי חשבון עבור תאריכים:	
777	פסגה			10.472	45.44	4.76 ₪
778	גבע			2.709	37.65	1.02 ₪
779	שפל			2.363	31.07	0.73 ₪

סה"כ לדייר:

פסגה	גבע	שפל	סה"כ	שיא ביקוש
35.19	2.71	2.36	40.26	0.31
15.99 ₪	1.02 ₪	0.73 ₪	17.75 ₪	

סה"כ צריכה  
 סה"כ לתשלום

לא כולל מע"מ	סה"כ לתשלום	תשלום עבור גודל חיבור בKVA (3x16)	תשלום קבוע
	19.40 ₪	1.66 ₪	0.00 ₪

התפלגות חיוב בש"ח לפי תע"ז

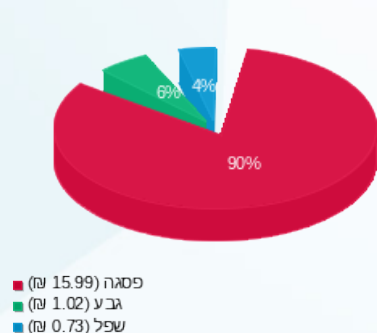

הסטוריית צריכה בקוט"ש

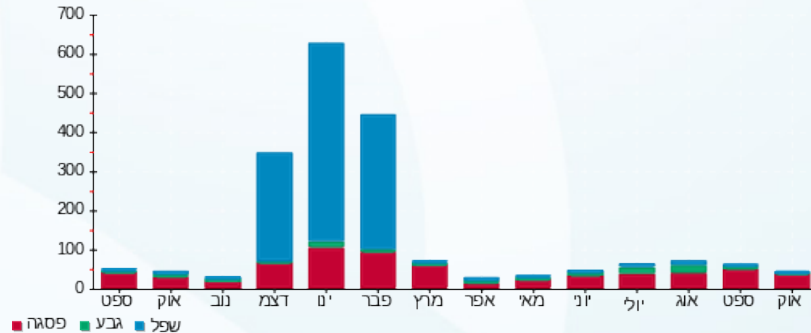

01/11/20

תאריך הפקה:

שם דייר: קומה 1 משרד 5 טוטאל מרקטינג קומיונקשין בע"מ

28/10/20

תאריך קריאה נוכחית:

שם אתר: הנגר 24 הוד השרון

30/09/20

תאריך קריאה קודמת:

לקוח/ה נכבד/ה, אנו מתכבדים להגיש את חישוב צריכת החשמל לתקופה 28/10/20 - 30/09/20:

קומה 1 משרד 5 טוטאל מרקטינג קומיונקשין בע"מ - 12 - 15129231(3x16)

סוג תעריף	סוג צריכה	קריאה קודמת	קריאה נוכחית	סה"כ צריכה בקוט"ש	מחיר לקוט"ש בא"ג	סה"כ לתשלום
פרטי חשבון עבור תאריכים:						
		30/09/20	28/10/20			
777	פסגה	1,189.73	1,189.73	0.00	45.44	0.00 ₪
778	גבע	228.05	228.05	0.00	37.65	0.00 ₪
779	שפל	983.65	983.65	0.00	31.07	0.00 ₪

אוויר צח

סוג תעריף	סוג צריכה	קריאה קודמת	קריאה נוכחית	סה"כ צריכה בקוט"ש	מחיר לקוט"ש בא"ג	סה"כ לתשלום
פרטי חשבון עבור תאריכים:						
		30/09/20	28/10/20			
777	פסגה			10.472	45.44	4.76 ₪
778	גבע			2.709	37.65	1.02 ₪
779	שפל			2.363	31.07	0.73 ₪

סה"כ לדייר:

פסגה	גבע	שפל	סה"כ	שיא ביקוש
10.47	2.71	2.36	15.54	
0.76 ₪	1.02 ₪	0.73 ₪	6.51 ₪	

סה"כ צריכה

סה"כ לתשלום

0.00 ₪	תשלום קבוע	
1.66 ₪	תשלום עבור גודל חיבור בKVA (3x16)	
8.17 ₪	סה"כ לתשלום	לא כולל מע"מ

התפלגות חיוב בש"ח לפי תע"ז

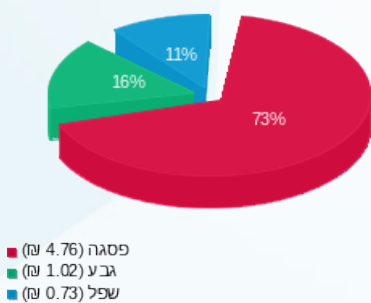

הסטוריית צריכה בקוט"ש

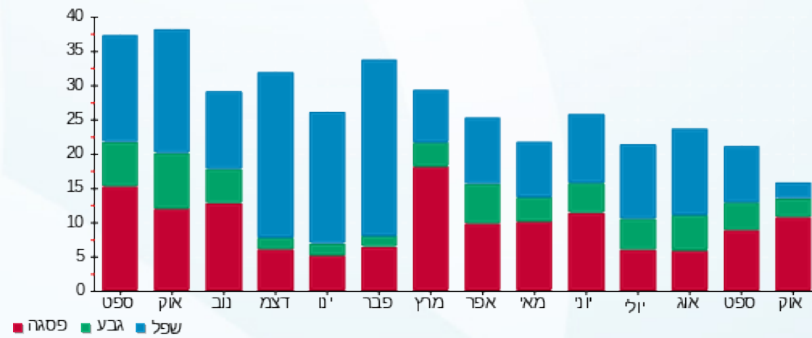



01/11/20 תאריך הפקה:  
 28/10/20 תאריך קריאה נוכחית:  
 30/09/20 תאריך קריאה קודמת:

שם דייר: קומה 1 משרד 5 יורי הנדסה בע"מ  
 שם אתר: הנגר 24 הוד השרון

לקוח/ה נכבד/ה, אנו מתכבדים להגיש את חישוב צריכת החשמל לתקופה 28/10/20 - 30/09/20:

קומה 1 משרד 5 יורי הנדסה בע"מ - 2 - 16048031(3x16)

סוג תעריף	סוג צריכה	קריאה קודמת	קריאה נוכחית	סה"כ צריכה בקוט"ש	מחיר לקוט"ש בא"ג	סה"כ לתשלום
			28/10/20	30/09/20	פרטי חשבון עבור תאריכים:	
777	פסגה	972.14	1,020.40	48.26	45.44	21.93 ₪
778	גבע	58.54	58.54	0.00	37.65	0.00 ₪
779	שפל	651.30	651.30	0.00	31.07	0.00 ₪

אוויר צח

סוג תעריף	סוג צריכה	קריאה קודמת	קריאה נוכחית	סה"כ צריכה בקוט"ש	מחיר לקוט"ש בא"ג	סה"כ לתשלום
			28/10/20	30/09/20	פרטי חשבון עבור תאריכים:	
777	פסגה			7.771	45.44	3.53 ₪
778	גבע			2.011	37.65	0.76 ₪
779	שפל			1.753	31.07	0.54 ₪

סה"כ לדייר:

פסגה	גבע	שפל	סה"כ	שיא ביקוש
56.03	2.01	1.75	59.79	1.99
25.46 ₪	0.76 ₪	0.54 ₪	26.76 ₪	

סה"כ צריכה  
 סה"כ לתשלום

0.00 ₪	תשלום קבוע	
1.66 ₪	תשלום עבור גודל חיבור בKVA (3x16)	
28.42 ₪	סה"כ לתשלום	לא כולל מע"מ

התפלגות חיוב בש"ח לפי תע"ז

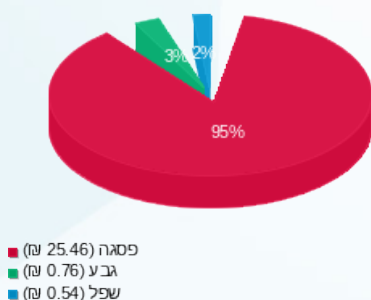

הסטוריית צריכה בקוט"ש

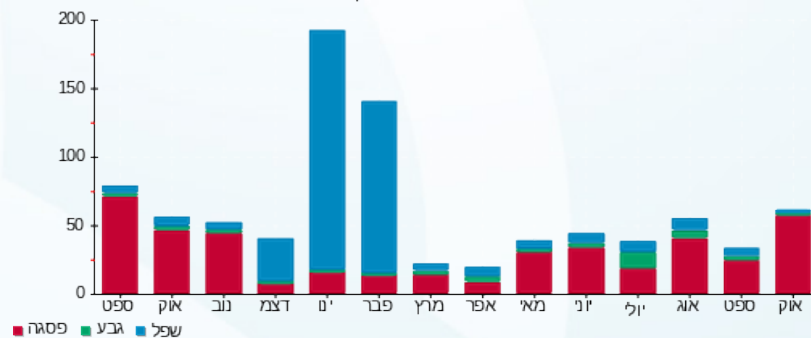

01/11/20 תאריך הפקה:  
 28/10/20 תאריך קריאה נוכחית:  
 30/09/20 תאריך קריאה קודמת:

שם דייר: קומה 1 משרד 6 וירליטי מדיקל בע"מ  
 שם אתר: הנגר 24 הוד השרון

לקוח/ה נכבד/ה, אנו מתכבדים להגיש את חישוב צריכת החשמל לתקופה 28/10/20 - 30/09/20:

קומה 1 משרד 6 וירליטי מדיקל בע"מ - 13 - 15129231(3x16)

סוג תעריף	סוג צריכה	קריאה קודמת	קריאה נוכחית	סה"כ צריכה בקוט"ש	מחיר לקוט"ש בא"ג	סה"כ לתשלום
			28/10/20	30/09/20	פרטי חשבון עבור תאריכים:	
777	פסגה	2,041.36	2,072.21	30.85	45.44	14.02 ₪
778	גבע	780.24	780.24	0.00	37.65	0.00 ₪
779	שפל	3,009.63	3,009.63	0.00	31.07	0.00 ₪

אוויר צח

סוג תעריף	סוג צריכה	קריאה קודמת	קריאה נוכחית	סה"כ צריכה בקוט"ש	מחיר לקוט"ש בא"ג	סה"כ לתשלום
			28/10/20	30/09/20	פרטי חשבון עבור תאריכים:	
777	פסגה			12.336	45.44	5.61 ₪
778	גבע			3.192	37.65	1.20 ₪
779	שפל			2.783	31.07	0.86 ₪

סה"כ לדייר:

פסגה	גבע	שפל	סה"כ	שיא ביקוש
43.18	3.19	2.78	49.16	4.99
19.62 ₪	1.20 ₪	0.86 ₪	21.69 ₪	

סה"כ צריכה  
 סה"כ לתשלום

0.00 ₪	תשלום קבוע	
1.66 ₪	תשלום עבור גודל חיבור בKVA (3x16)	
23.35 ₪	סה"כ לתשלום	לא כולל מע"מ

התפלגות חיוב בש"ח לפי תע"ז

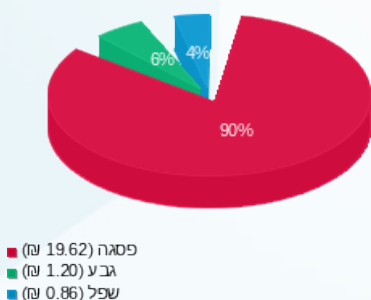

הסטוריית צריכה בקוט"ש

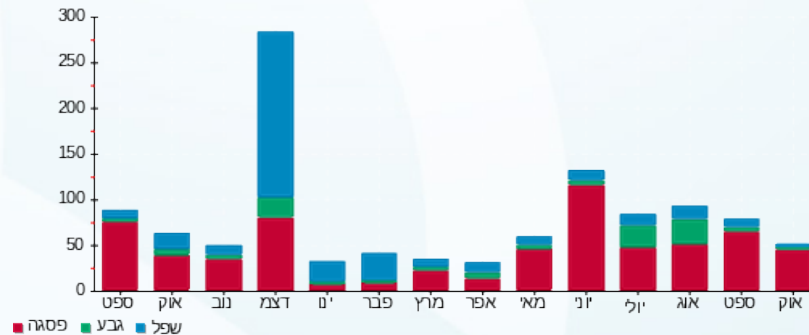

01/11/20 תאריך הפקה:  
 28/10/20 תאריך קריאה נוכחית:  
 30/09/20 תאריך קריאה קודמת:

שם דייר: קומה 1 משרד 7 אי אס אל מערכות תוכנה  
 שם אתר: הנגר 24 הוד השרון

**לקוח/ה נכבד/ה, אנו מתכבדים להגיש את חישוב צריכת החשמל לתקופה 28/10/20 - 30/09/20:**

**קומה 1 משרד 7 אי אס אל מערכות תוכנה - 1 - 15129231(3x16)**

סוג תעריף	סוג צריכה	קריאה קודמת	קריאה נוכחית	סה"כ צריכה בקוט"ש	מחיר לקוט"ש בא"ג	סה"כ לתשלום
			28/10/20	30/09/20	פרטי חשבון עבור תאריכים:	
777	פסגה	632.06	654.78	22.72	45.44	10.32 ₪
778	גבע	79.25	80.43	1.18	37.65	0.45 ₪
779	שפל	484.03	486.96	2.93	31.07	0.91 ₪

**אוויר צח**

סוג תעריף	סוג צריכה	קריאה קודמת	קריאה נוכחית	סה"כ צריכה בקוט"ש	מחיר לקוט"ש בא"ג	סה"כ לתשלום
			28/10/20	30/09/20	פרטי חשבון עבור תאריכים:	
777	פסגה			7.424	45.44	3.37 ₪
778	גבע			1.921	37.65	0.72 ₪
779	שפל			1.675	31.07	0.52 ₪

**סה"כ לדייר:**

פסגה	גבע	שפל	סה"כ	שיא ביקוש
30.14	3.10	4.60	37.85	0.77
13.70 ₪	1.17 ₪	1.43 ₪	16.30 ₪	

סה"כ צריכה  
סה"כ לתשלום

17.95 ₪	תשלום קבוע	לא כולל מע"מ
1.66 ₪	תשלום עבור גודל חיבור בKVA (3x16)	
0.00 ₪	סה"כ לתשלום	

התפלגות חיוב בש"ח לפי תע"ז

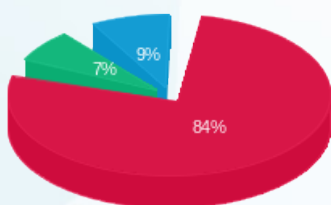

■ פסגה (13.70 ₪)  
 ■ גבע (1.17 ₪)  
 ■ שפל (1.43 ₪)

הסטוריית צריכה בקוט"ש

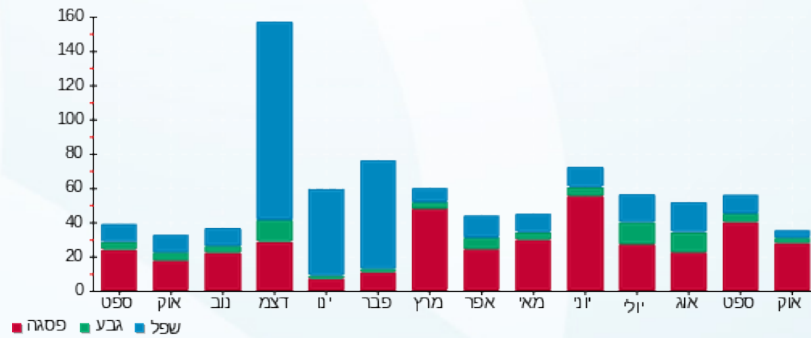

01/11/20 תאריך הפקה:  
 28/10/20 תאריך קריאה נוכחית:  
 30/09/20 תאריך קריאה קודמת:

שם דייר: קומה 1 משרד 8 ווב.אי.די גרופ  
 שם אתר: הנגר 24 הוד השרון

**לקוח/ה נכבד/ה, אנו מתכבדים להגיש את חישוב צריכת החשמל לתקופה 28/10/20 - 30/09/20:**

קומה 1 משרד 8 ווב.אי.די גרופ - 1 - 16048031(3x16)

סוג תעריף	סוג צריכה	קריאה קודמת	קריאה נוכחית	סה"כ צריכה בקוט"ש	מחיר לקוט"ש בא"ג	סה"כ לתשלום
			28/10/20	30/09/20	פרטי חשבון עבור תאריכים:	
777	פסגה	179.44	199.44	20.00	45.44	9.09 ₪
778	גבע	20.05	21.06	1.01	37.65	0.38 ₪
779	שפל	631.70	631.74	0.05	31.07	0.01 ₪

**אוויר צח**

סוג תעריף	סוג צריכה	קריאה קודמת	קריאה נוכחית	סה"כ צריכה בקוט"ש	מחיר לקוט"ש בא"ג	סה"כ לתשלום
			28/10/20	30/09/20	פרטי חשבון עבור תאריכים:	
777	פסגה			7.771	45.44	3.53 ₪
778	גבע			2.011	37.65	0.76 ₪
779	שפל			1.753	31.07	0.54 ₪

**סה"כ לדייר:**

פסגה	גבע	שפל	סה"כ	שיא ביקוש
27.77	3.02	1.80	32.59	0.13
12.62 ₪	1.14 ₪	0.56 ₪	14.32 ₪	

סה"כ צריכה  
 סה"כ לתשלום

15.97 ₪	<b>סה"כ לתשלום</b>	<b>לא כולל מע"מ</b>
1.66 ₪	<b>תשלום עבור גודל חיבור בKVA (3x16)</b>	<b>תשלום קבוע</b>
0.00 ₪		

התפלגות חיוב בש"ח לפי תע"ז

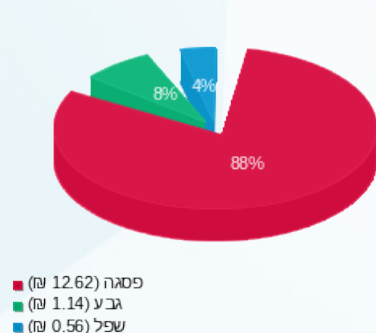

הסטוריית צריכה בקוט"ש

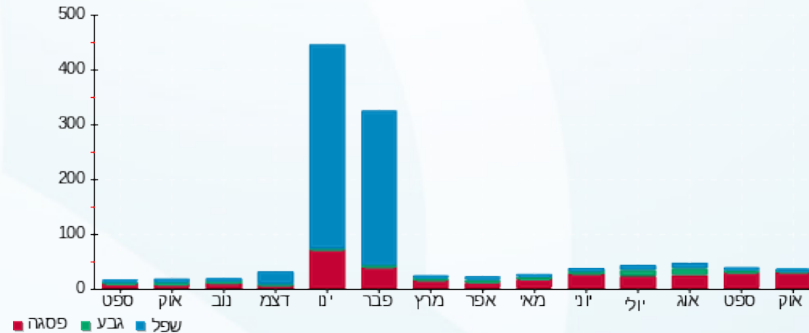

01/11/20 תאריך הפקה:  
 28/10/20 תאריך קריאה נוכחית:  
 30/09/20 תאריך קריאה קודמת:

שם דייר: קומה 1 משרד 9 אור גלית  
 שם אתר: הנגר 24 הוד השרון

לקוח/ה נכבד/ה, אנו מתכבדים להגיש את חישוב צריכת החשמל לתקופה 28/10/20 - 30/09/20:

קומה 1 משרד 9 אור גלית - 2 - 15129231(3x16)

סוג תעריף	סוג צריכה	קריאה קודמת	קריאה נוכחית	סה"כ צריכה בקוט"ש	מחיר לקוט"ש בא"ג	סה"כ לתשלום
			28/10/20	30/09/20	פרטי חשבון עבור תאריכים:	
777	פסגה	617.52	633.52	16.00	45.44	7.27 ₪
778	גבע	186.13	186.72	0.59	37.65	0.22 ₪
779	שפל	776.19	776.19	0.00	31.07	0.00 ₪

אוויר צח

סוג תעריף	סוג צריכה	קריאה קודמת	קריאה נוכחית	סה"כ צריכה בקוט"ש	מחיר לקוט"ש בא"ג	סה"כ לתשלום
			28/10/20	30/09/20	פרטי חשבון עבור תאריכים:	
777	פסגה			7.771	45.44	3.53 ₪
778	גבע			2.011	37.65	0.76 ₪
779	שפל			1.753	31.07	0.54 ₪

סה"כ לדייר:

פסגה	גבע	שפל	סה"כ	שיא ביקוש
23.77	2.60	1.75	28.13	0.25
10.80 ₪	0.98 ₪	0.54 ₪	12.33 ₪	

סה"כ צריכה  
 סה"כ לתשלום

0.00 ₪	תשלום קבוע	
1.66 ₪	תשלום עבור גודל חיבור בKVA (3x16)	
13.98 ₪	סה"כ לתשלום	לא כולל מע"מ

התפלגות חיוב בש"ח לפי תע"ז

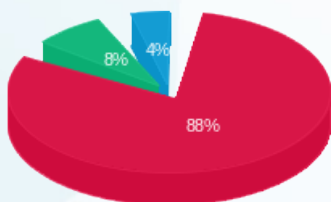

פסגה (10.80 ₪) 88%  
 גבע (0.98 ₪) 8%  
 שפל (0.54 ₪) 4%

הסטוריית צריכה בקוט"ש

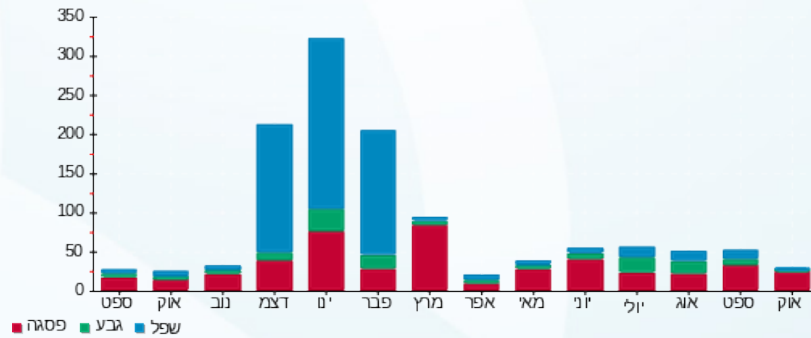



01/11/20 תאריך הפקה:  
 28/10/20 תאריך קריאה נוכחית:  
 30/09/20 תאריך קריאה קודמת:

**שם דייר:** קומה 1 משרדים 1,2,27 אקסויטק  
**שם אתר:** הנגר 24 הוד השרון

**לקוח/ה נכבד/ה, אנו מתכבדים להגיש את חישוב צריכת החשמל לתקופה 28/10/20 - 30/09/20:**

**קומה 1 משרדים 1 אקסויטק - 8 - (3x16)15129231**

סוג תעריף	סוג צריכה	קריאה קודמת	קריאה נוכחית	סה"כ צריכה בקוט"ש	מחיר לקוט"ש בא"ג	סה"כ לתשלום
			28/10/20	30/09/20	פרטי חשבון עבור תאריכים:	
777	פסגה	1,977.02	2,070.94	93.92	45.44	42.68 ₪
778	גבע	686.50	686.50	0.00	37.65	0.00 ₪
779	שפל	1,451.18	1,454.54	3.36	31.07	1.04 ₪

**קומה 1 משרדים 2 אקסויטק - 9 - (3x16)15129231**

סוג תעריף	סוג צריכה	קריאה קודמת	קריאה נוכחית	סה"כ צריכה בקוט"ש	מחיר לקוט"ש בא"ג	סה"כ לתשלום
			28/10/20	30/09/20	פרטי חשבון עבור תאריכים:	
777	פסגה	1,099.97	1,133.60	33.63	45.44	15.28 ₪
778	גבע	260.77	260.77	0.00	37.65	0.00 ₪
779	שפל	1,609.06	1,609.78	0.72	31.07	0.22 ₪

**קומה 1 משרד 27 אקסויטק - 14 - (3x0)15129231**

סוג תעריף	סוג צריכה	קריאה קודמת	קריאה נוכחית	סה"כ צריכה בקוט"ש	מחיר לקוט"ש בא"ג	סה"כ לתשלום
			28/10/20	30/09/20	פרטי חשבון עבור תאריכים:	
777	פסגה	1,388.10	1,437.38	49.28	45.44	22.39 ₪
778	גבע	306.85	306.85	0.00	37.65	0.00 ₪
779	שפל	771.46	774.51	3.06	31.07	0.95 ₪

**אוויר צח**

סוג תעריף	סוג צריכה	קריאה קודמת	קריאה נוכחית	סה"כ צריכה בקוט"ש	מחיר לקוט"ש בא"ג	סה"כ לתשלום
			28/10/20	30/09/20	פרטי חשבון עבור תאריכים:	
777	פסגה			44.636	45.44	20.28 ₪
778	גבע			11.549	37.65	4.35 ₪
779	שפל			10.071	31.07	3.13 ₪

**סה"כ לדיר:**

פסגה	גבע	שפל	סה"כ	שיא ביקוש
------	-----	-----	------	-----------



סה"כ לדירה:

פסגה	גבע	שפל	סה"כ	שיא ביקוש
221.47	11.55	17.21	250.22	0.48
100.63 ₪	4.35 ₪	5.35 ₪	110.33 ₪	

סה"כ צריכה  
סה"כ לתשלום

תשלום קבוע	לא כולל מע"מ
0.00 ₪	
תשלום עבור גודל חיבור בKVA (3x32)	
113.64 ₪	
3.32 ₪	

התפלגות חיוב בש"ח לפי תע"ז

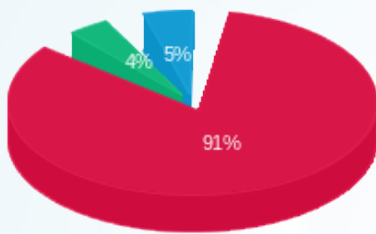

פסגה (100.63 ₪) ■  
גבע (4.35 ₪) ■  
שפל (5.35 ₪) ■

הסטוריית צריכה בקוט"ש

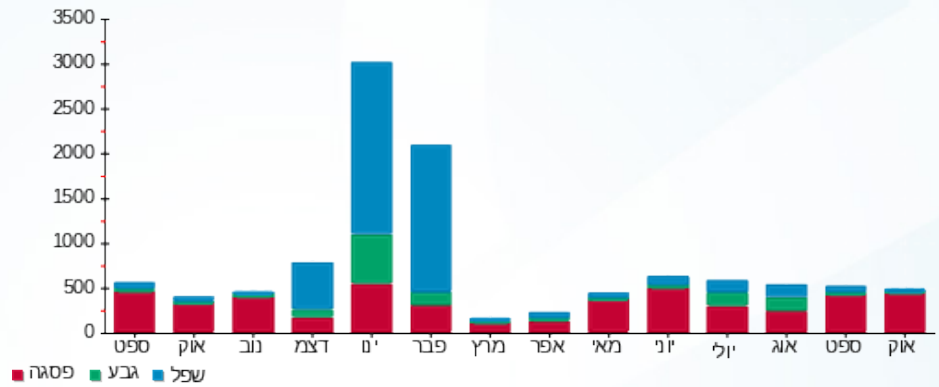



01/11/20 תאריך הפקה:  
 28/10/20 תאריך קריאה נוכחית:  
 30/09/20 תאריך קריאה קודמת:

שם דייר: קומה 2 משרד 6A ננורבוטיקס  
 שם אתר: הנגר 24 הוד השרון

לקוח/ה נכבד/ה, אנו מתכבדים להגיש את חישוב צריכת החשמל לתקופה 28/10/20 - 30/09/20:

קומה 2 משרד 6A ננורבוטיקס - 8 - (3x32)16226525

סוג תעריף	סוג צריכה	קריאה קודמת	קריאה נוכחית	סה"כ צריכה בקוט"ש	מחיר לקוט"ש בא"ג	סה"כ לתשלום
			28/10/20	30/09/20	פרטי חשבון עבור תאריכים:	
777	פסגה	1,567.40	1,637.75	70.35	45.44	31.97 ₪
778	גבע	210.40	211.00	0.60	37.65	0.23 ₪
779	שפל	1,626.45	1,626.45	0.00	31.07	0.00 ₪

אוויר צח

סוג תעריף	סוג צריכה	קריאה קודמת	קריאה נוכחית	סה"כ צריכה בקוט"ש	מחיר לקוט"ש בא"ג	סה"כ לתשלום
			28/10/20	30/09/20	פרטי חשבון עבור תאריכים:	
777	פסגה			29.182	45.44	13.26 ₪
778	גבע			7.551	37.65	2.84 ₪
779	שפל			6.584	31.07	2.05 ₪

סה"כ לדייר:

פסגה	גבע	שפל	סה"כ	שיא ביקוש
99.53	8.15	6.58	114.27	0.70
₪ 45.23	₪ 3.07	₪ 2.05	₪ 50.34	

סה"כ צריכה  
 סה"כ לתשלום

₪ 0.00	תשלום קבוע	
₪ 3.32	תשלום עבור גודל חיבור בKVA (3x32)	
₪ 53.66	סה"כ לתשלום	לא כולל מע"מ

התפלגות חיוב בש"ח לפי תע"ז

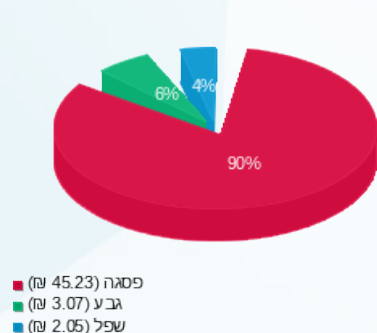

הסטוריית צריכה בקוט"ש

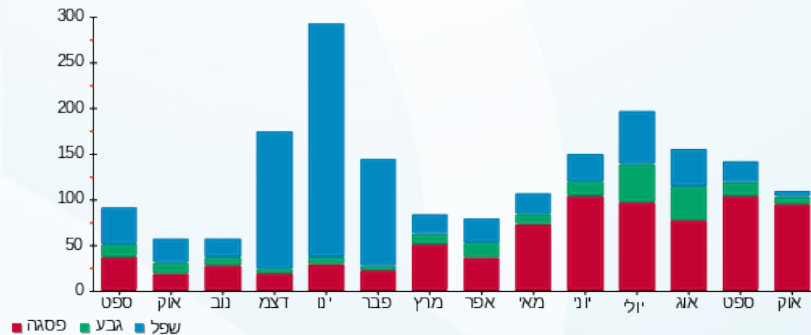

01/11/20 תאריך הפקה:  
 28/10/20 תאריך קריאה נוכחית:  
 30/09/20 תאריך קריאה קודמת:

שם דייר: קומה 2 משרד 1 ספיר סוכנות לביטוח  
 שם אתר: הנגר 24 הוד השרון

**לקוח/ה נכבד/ה, אנו מתכבדים להגיש את חישוב צריכת החשמל לתקופה 28/10/20 - 30/09/20:**

**משרד 1 ספיר סוכנות לביטוח - 12 - (3x32)16226525**

סוג תעריף	סוג צריכה	קריאה קודמת	קריאה נוכחית	סה"כ צריכה בקוט"ש	מחיר לקוט"ש בא"ג	סה"כ לתשלום
פרטי חשבון עבור תאריכים:			28/10/20	30/09/20		
777	פסגה	2,671.80	2,811.65	139.85	45.44	63.55 ₪
778	גבע	596.65	608.95	12.30	37.65	4.63 ₪
779	שפל	1,345.40	1,348.30	2.90	31.07	0.90 ₪

**אוויר צח**

סוג תעריף	סוג צריכה	קריאה קודמת	קריאה נוכחית	סה"כ צריכה בקוט"ש	מחיר לקוט"ש בא"ג	סה"כ לתשלום
פרטי חשבון עבור תאריכים:			28/10/20	30/09/20		
777	פסגה			27.622	45.44	12.55 ₪
778	גבע			7.147	37.65	2.69 ₪
779	שפל			6.232	31.07	1.94 ₪

**סה"כ לדייר:**

פסגה	גבע	שפל	סה"כ	שיא ביקוש
167.47	19.45	9.13	196.05	1.26
₪ 76.10	₪ 7.32	₪ 2.84	₪ 86.26	

סה"כ צריכה  
סה"כ לתשלום

₪ 0.00	<b>תשלום קבוע</b>	
₪ 3.32	<b>תשלום עבור גודל חיבור בKVA (3x32)</b>	
₪ 89.57	<b>סה"כ לתשלום</b>	<b>לא כולל מע"מ</b>

התפלגות חיוב בש"ח לפי תע"ז

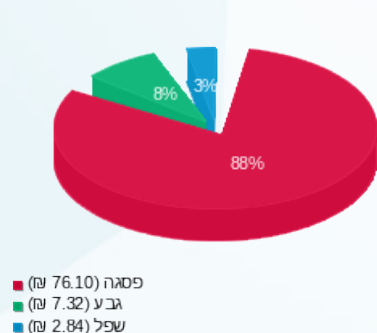

הסטוריית צריכה בקוט"ש

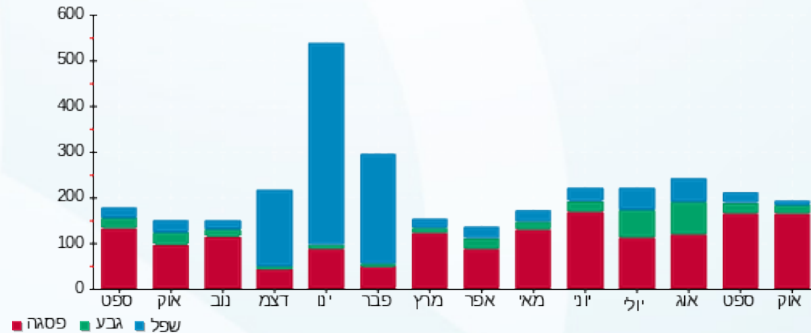

01/11/20 תאריך הפקה:  
 28/10/20 תאריך קריאה נוכחית:  
 30/09/20 תאריך קריאה קודמת:

שם דייר: קומה 2 משרד 10 אוסטולידה  
 שם אתר: הנגר 24 הוד השרון

**לקוח/ה נכבד/ה, אנו מתכבדים להגיש את חישוב צריכת החשמל לתקופה 28/10/20 - 30/09/20:**

קומה 2 משרד 10 אוסטולידה - 10 - (3x25)16226525

סוג תעריף	סוג צריכה	קריאה קודמת	קריאה נוכחית	סה"כ צריכה בקוט"ש	מחיר לקוט"ש בא"ג	סה"כ לתשלום
			28/10/20	30/09/20	פרטי חשבון עבור תאריכים:	
777	פסגה	530.35	532.20	1.85	45.44	0.84 ₪
778	גבע	58.65	58.80	0.15	37.65	0.06 ₪
779	שפל	151.00	151.00	0.00	31.07	0.00 ₪

**אוויר צח**

סוג תעריף	סוג צריכה	קריאה קודמת	קריאה נוכחית	סה"כ צריכה בקוט"ש	מחיר לקוט"ש בא"ג	סה"כ לתשלום
			28/10/20	30/09/20	פרטי חשבון עבור תאריכים:	
777	פסגה			9.908	45.44	4.50 ₪
778	גבע			2.564	37.65	0.97 ₪
779	שפל			2.235	31.07	0.69 ₪

**סה"כ לדייר:**

פסגה	גבע	שפל	סה"כ	שיא ביקוש
11.76	2.71	2.24	16.71	0.41
₪ 5.34	₪ 1.02	₪ 0.69	₪ 7.06	

סה"כ צריכה  
סה"כ לתשלום

0.00 ₪	<b>תשלום קבוע</b>	
2.59 ₪	<b>תשלום עבור גודל חיבור בKVA (3x25)</b>	
9.65 ₪	<b>סה"כ לתשלום</b>	<b>לא כולל מע"מ</b>

התפלגות חיוב בש"ח לפי תע"ז

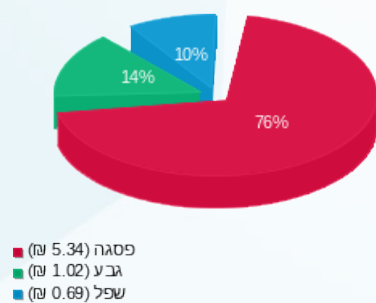

הסטוריית צריכה בקוט"ש

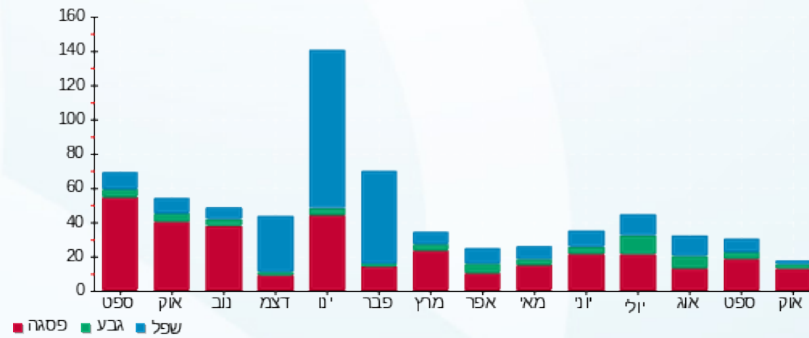



01/11/20 תאריך הפקה:  
 28/10/20 תאריך קריאה נוכחית:  
 30/09/20 תאריך קריאה קודמת:

שם דייר: קומה 2 משרד 11 פארמסנס בע"מ  
 שם אתר: הנגר 24 הוד השרון

לקוח/ה נכבד/ה, אנו מתכבדים להגיש את חישוב צריכת החשמל לתקופה 28/10/20 - 30/09/20:

קומה 2 משרד 11 פארמסנס בע"מ - 11 - 16226525 (3x16)

סוג תעריף	סוג צריכה	קריאה קודמת	קריאה נוכחית	סה"כ צריכה בקוט"ש	מחיר לקוט"ש בא"ג	סה"כ לתשלום
			28/10/20	30/09/20	פרטי חשבון עבור תאריכים:	
777	פסגה	778.72	778.84	0.12	45.44	0.05 ₪
778	גבע	122.18	122.58	0.40	37.65	0.15 ₪
779	שפל	222.38	222.38	0.00	31.07	0.00 ₪

אוויר צח

סוג תעריף	סוג צריכה	קריאה קודמת	קריאה נוכחית	סה"כ צריכה בקוט"ש	מחיר לקוט"ש בא"ג	סה"כ לתשלום
			28/10/20	30/09/20	פרטי חשבון עבור תאריכים:	
777	פסגה			14.141	45.44	6.43 ₪
778	גבע			3.659	37.65	1.38 ₪
779	שפל			3.191	31.07	0.99 ₪

סה"כ לדייר:

פסגה	גבע	שפל	סה"כ	שיא ביקוש
14.26	4.06	3.19	21.51	0.66
₪ 6.48	₪ 1.53	₪ 0.99	₪ 9.00	

סה"כ צריכה  
 סה"כ לתשלום

₪ 0.00	תשלום קבוע	
₪ 1.66	תשלום עבור גודל חיבור בKVA (3x16)	
₪ 10.66	סה"כ לתשלום	לא כולל מע"מ

התפלגות חיוב בש"ח לפי תע"ז

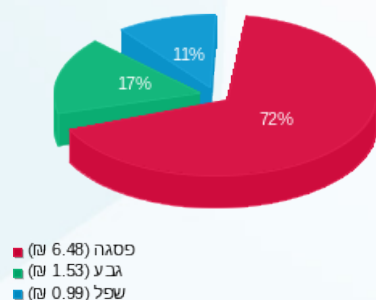

הסטוריית צריכה בקוט"ש

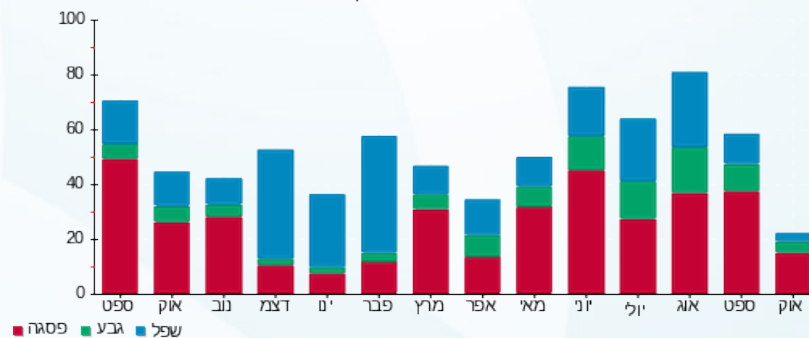

01/11/20 תאריך הפקה:  
 28/10/20 תאריך קריאה נוכחית:  
 30/09/20 תאריך קריאה קודמת:

שם דייר: קומה 2 משרד 2 נט קלאוד בע"מ  
 שם אתר: הנגר 24 הוד השרון

**לקוח/ה נכבד/ה, אנו מתכבדים להגיש את חישוב צריכת החשמל לתקופה 28/10/20 - 30/09/20:**

**קומה 2 משרד 2 נט קלאוד בע"מ - 6 - 16226525(3x40)**

סוג תעריף	סוג צריכה	קריאה קודמת	קריאה נוכחית	סה"כ צריכה בקוט"ש	מחיר לקוט"ש בא"ג	סה"כ לתשלום
			28/10/20	30/09/20	פרטי חשבון עבור תאריכים:	
777	פסגה	0.00	0.00	0.00	45.44	0.00 ₪
778	גבע	0.00	0.00	0.00	37.65	0.00 ₪
779	שפל	0.60	0.60	0.60	31.07	0.00 ₪

**אוויר צח**

סוג תעריף	סוג צריכה	קריאה קודמת	קריאה נוכחית	סה"כ צריכה בקוט"ש	מחיר לקוט"ש בא"ג	סה"כ לתשלום
			28/10/20	30/09/20	פרטי חשבון עבור תאריכים:	
777	פסגה			42.363	45.44	19.25 ₪
778	גבע			10.961	37.65	4.13 ₪
779	שפל			9.558	31.07	2.97 ₪

**סה"כ לדייר:**

פסגה	גבע	שפל	סה"כ	שיא ביקוש
42.36	10.96	9.56	62.88	
19.25 ₪	4.13 ₪	2.97 ₪	26.35 ₪	

סה"כ צריכה  
 סה"כ לתשלום

0.00 ₪	<b>תשלום קבוע</b>	
4.14 ₪	<b>תשלום עבור גודל חיבור בKVA (3x40)</b>	
30.49 ₪	<b>סה"כ לתשלום</b>	<b>לא כולל מע"מ</b>

התפלגות חיוב בש"ח לפי תע"ז

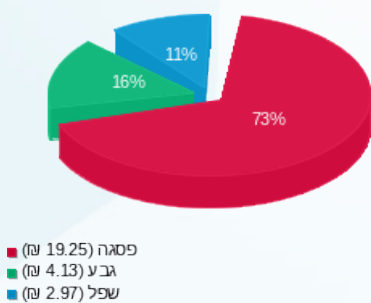

הסטוריית צריכה בקוט"ש

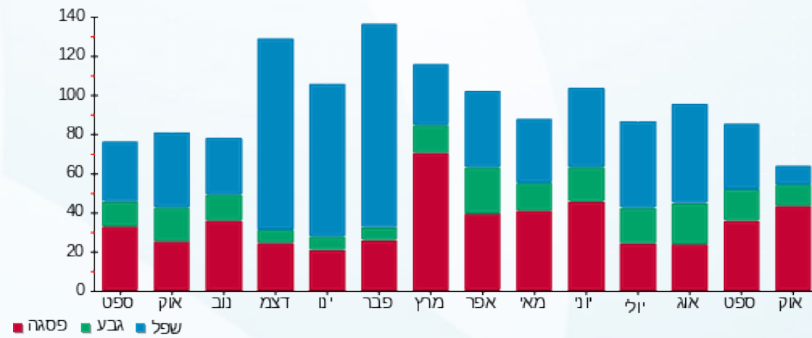

01/11/20 תאריך הפקה:  
 28/10/20 תאריך קריאה נוכחית:  
 30/09/20 תאריך קריאה קודמת:

שם דייר: קומה 2 משרד 5 סייפן  
 שם אתר: הנגר 24 הוד השרון

**לקוח/ה נכבד/ה, אנו מתכבדים להגיש את חישוב צריכת החשמל לתקופה 28/10/20 - 30/09/20:**

משרד 5 - סייפן 1 - 16226525(3x32)

סוג תעריף	סוג צריכה	קריאה קודמת	קריאה נוכחית	סה"כ צריכה בקוט"ש	מחיר לקוט"ש בא"ג	סה"כ לתשלום
			28/10/20	30/09/20	פרטי חשבון עבור תאריכים:	
777	פסגה	0.00	0.00	0.00	45.44	0.00 ₪
778	גבע	0.00	0.00	0.00	37.65	0.00 ₪
779	שפל	0.45	0.45	0.00	31.07	0.00 ₪

**אוויר צח**

סוג תעריף	סוג צריכה	קריאה קודמת	קריאה נוכחית	סה"כ צריכה בקוט"ש	מחיר לקוט"ש בא"ג	סה"כ לתשלום
			28/10/20	30/09/20	פרטי חשבון עבור תאריכים:	
777	פסגה			24.475	45.44	11.12 ₪
778	גבע			6.333	37.65	2.38 ₪
779	שפל			5.522	31.07	1.72 ₪

**סה"כ לדירה:**

פסגה	גבע	שפל	סה"כ	שיא ביקוש
24.48	6.33	5.52	36.33	
11.12 ₪	2.38 ₪	1.72 ₪	15.22 ₪	

סה"כ צריכה  
 סה"כ לתשלום

0.00 ₪	<b>תשלום קבוע</b>	
3.32 ₪	<b>תשלום עבור גודל חיבור בKVA (3x32)</b>	
18.54 ₪	<b>סה"כ לתשלום</b>	<b>לא כולל מע"מ</b>

התפלגות חיוב בש"ח לפי תע"ז

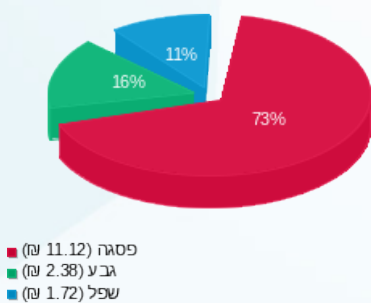

הסטוריית צריכה בקוט"ש

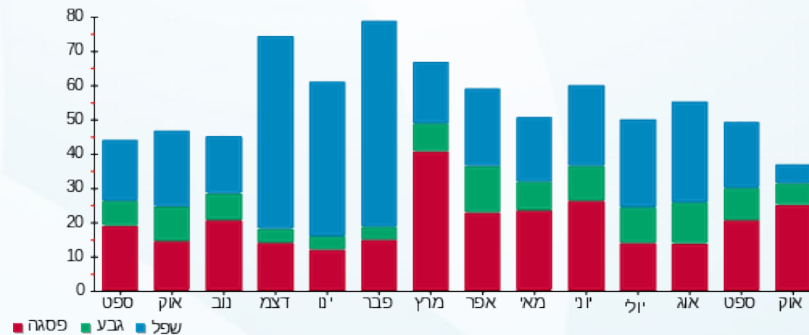

01/11/20 תאריך הפקה:  
 28/10/20 תאריך קריאה נוכחית:  
 30/09/20 תאריך קריאה קודמת:

שם דייר: קומה 2 משרד 6B יניב לזרוביץ / personal service  
 שם אתר: הנגר 24 הוד השרון

לקוח/ה נכבד/ה, אנו מתכבדים להגיש את חישוב צריכת החשמל לתקופה 28/10/20 - 30/09/20:

קומה 2 משרד 6B יניב לזרוביץ / קל פיננסים - 9 - 16226525 (3x20)

סוג תעריף	סוג צריכה	קריאה קודמת	קריאה נוכחית	סה"כ צריכה בקוט"ש	מחיר לקוט"ש בא"ג	סה"כ לתשלום
			28/10/20	30/09/20	פרטי חשבון עבור תאריכים:	
777	פסגה	2,139.18	2,193.72	54.54	45.44	24.78 ₪
778	גבע	265.28	265.34	0.06	37.65	0.02 ₪
779	שפל	1,105.14	1,105.14	0.00	31.07	0.00 ₪

אוויר צח

סוג תעריף	סוג צריכה	קריאה קודמת	קריאה נוכחית	סה"כ צריכה בקוט"ש	מחיר לקוט"ש בא"ג	סה"כ לתשלום
			28/10/20	30/09/20	פרטי חשבון עבור תאריכים:	
777	פסגה			15.673	45.44	7.12 ₪
778	גבע			4.055	37.65	1.53 ₪
779	שפל			3.536	31.07	1.10 ₪

סה"כ לדייר:

פסגה	גבע	שפל	סה"כ	שיא ביקוש
70.21	4.12	3.54	77.86	0.82
₪ 31.90	₪ 1.55	₪ 1.10	₪ 34.55	

סה"כ צריכה  
 סה"כ לתשלום

₪ 0.00	תשלום קבוע	
₪ 2.07	תשלום עבור גודל חיבור בKVA (3x20)	
₪ 36.63	סה"כ לתשלום	לא כולל מע"מ

התפלגות חיוב בש"ח לפי תע"ז

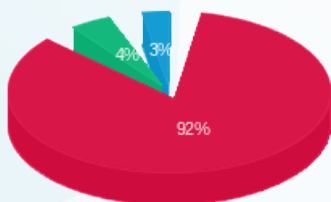

■ פסגה (31.90 ₪)  
 ■ גבע (1.55 ₪)  
 ■ שפל (1.10 ₪)

הסטוריית צריכה בקוט"ש

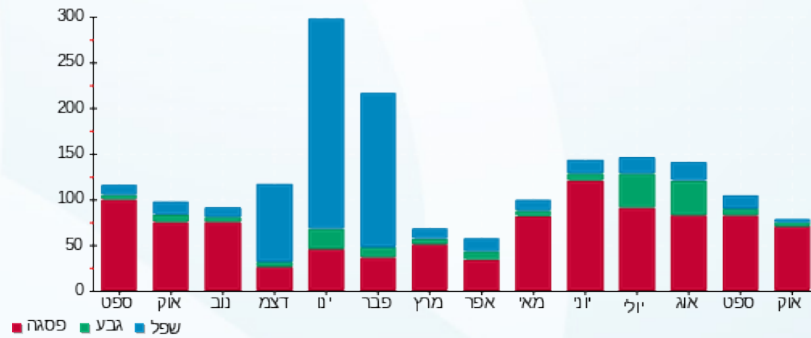

01/11/20 תאריך הפקה:  
 28/10/20 תאריך קריאה נוכחית:  
 30/09/20 תאריך קריאה קודמת:

שם דייר: קומה 2 משרד 7 טוסטוס מדיה  
 שם אתר: הנגר 24 הוד השרון

**לקוח/ה נכבד/ה, אנו מתכבדים להגיש את חישוב צריכת החשמל לתקופה 28/10/20 - 30/09/20:**

**קומה 2 משרד 7 טוסטוס מדיה - 2 - (3x25)16226525**

סוג תעריף	סוג צריכה	קריאה קודמת	קריאה נוכחית	סה"כ צריכה בקוט"ש	מחיר לקוט"ש בא"ג	סה"כ לתשלום
			28/10/20	30/09/20	פרטי חשבון עבור תאריכים:	
777	פסגה	6,860.10	7,422.35	562.25	45.44	255.49 ₪
778	גבע	1,257.25	1,280.25	23.00	37.65	8.66 ₪
779	שפל	1,343.95	1,344.75	0.80	31.07	0.25 ₪

**אוויר צח**

סוג תעריף	סוג צריכה	קריאה קודמת	קריאה נוכחית	סה"כ צריכה בקוט"ש	מחיר לקוט"ש בא"ג	סה"כ לתשלום
			28/10/20	30/09/20	פרטי חשבון עבור תאריכים:	
777	פסגה			23.976	45.44	10.89 ₪
778	גבע			6.204	37.65	2.34 ₪
779	שפל			5.410	31.07	1.68 ₪

**סה"כ לדייר:**

פסגה	גבע	שפל	סה"כ	שיא ביקוש
586.23	29.20	6.21	621.64	4.64
₪ 266.38	₪ 11.00	₪ 1.93	₪ 279.31	

סה"כ צריכה  
 סה"כ לתשלום

₪ 0.00	<b>תשלום קבוע</b>	
₪ 2.59	<b>תשלום עבור גודל חיבור בKVA (3x25)</b>	
₪ 281.90	<b>סה"כ לתשלום</b>	<b>לא כולל מע"מ</b>

התפלגות חיוב בש"ח לפי תע"ז

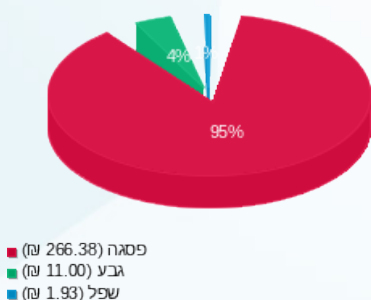

הסטוריית צריכה בקוט"ש





01/11/20 תאריך הפקה:  
 28/10/20 תאריך קריאה נוכחית:  
 30/09/20 תאריך קריאה קודמת:

שם דייר: קומה 2 משרד 9 תמי הר לב  
 שם אתר: הנגר 24 הוד השרון

לקוח/ה נכבד/ה, אנו מתכבדים להגיש את חישוב צריכת החשמל לתקופה 28/10/20 - 30/09/20:

קומה 2 משרד 9 תמי הר לב - 4 - 16226525 (3x16)

סוג תעריף	סוג צריכה	קריאה קודמת	קריאה נוכחית	סה"כ צריכה בקוט"ש	מחיר לקוט"ש בא"ג	סה"כ לתשלום
			28/10/20	30/09/20	פרטי חשבון עבור תאריכים:	
777	פסגה	758.62	761.34	2.72	45.44	1.24 ₪
778	גבע	86.48	86.80	0.32	37.65	0.12 ₪
779	שפל	228.34	228.34	0.00	31.07	0.00 ₪

אוויר צח

סוג תעריף	סוג צריכה	קריאה קודמת	קריאה נוכחית	סה"כ צריכה בקוט"ש	מחיר לקוט"ש בא"ג	סה"כ לתשלום
			28/10/20	30/09/20	פרטי חשבון עבור תאריכים:	
777	פסגה			11.153	45.44	5.07 ₪
778	גבע			2.886	37.65	1.09 ₪
779	שפל			2.516	31.07	0.78 ₪

סה"כ לדייר:

פסגה	גבע	שפל	סה"כ	שיא ביקוש
13.87	3.21	2.52	19.59	0.42
₪ 6.30	₪ 1.21	₪ 0.78	₪ 8.29	

סה"כ צריכה  
 סה"כ לתשלום

₪ 0.00	תשלום קבוע	
₪ 1.66	תשלום עבור גודל חיבור בKVA (3x16)	
₪ 9.95	סה"כ לתשלום	לא כולל מע"מ

התפלגות חיוב בש"ח לפי תע"ז

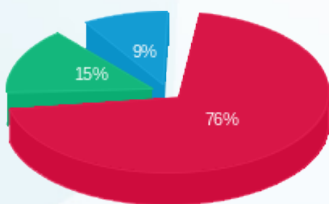

פסגה (6.30 ₪)  
 גבע (1.21 ₪)  
 שפל (0.78 ₪)

הסטוריית צריכה בקוט"ש



01/11/20 תאריך הפקה:  
 28/10/20 תאריך קריאה נוכחית:  
 30/09/20 תאריך קריאה קודמת:

שם דייר: קומה 3 משרד 10 שירי שירותי כ"א  
 שם אתר: הנגר 24 הוד השרון

**לקוח/ה נכבד/ה, אנו מתכבדים להגיש את חישוב צריכת החשמל לתקופה 28/10/20 - 30/09/20:**

משרד 10 שירי שירותי כא - 12 - 16226554 (3x16)

סוג תעריף	סוג צריכה	קריאה קודמת	קריאה נוכחית	סה"כ צריכה בקוט"ש	מחיר לקוט"ש בא"ג	סה"כ לתשלום
			28/10/20	30/09/20	פרטי חשבון עבור תאריכים:	
777	פסגה	229.78	246.58	16.80	45.44	7.63 ₪
778	גבע	24.32	24.32	0.00	37.65	0.00 ₪
779	שפל	75.12	75.12	0.00	31.07	0.00 ₪

**אוויר צח**

סוג תעריף	סוג צריכה	קריאה קודמת	קריאה נוכחית	סה"כ צריכה בקוט"ש	מחיר לקוט"ש בא"ג	סה"כ לתשלום
			28/10/20	30/09/20	פרטי חשבון עבור תאריכים:	
777	פסגה			9.627	45.44	4.37 ₪
778	גבע			2.491	37.65	0.94 ₪
779	שפל			2.172	31.07	0.67 ₪

**סה"כ לדייר:**

פסגה	גבע	שפל	סה"כ	שיא ביקוש
26.43	2.49	2.17	31.09	0.21
₪ 12.01	₪ 0.94	₪ 0.67	₪ 13.62	

סה"כ צריכה  
 סה"כ לתשלום

₪ 0.00	<b>תשלום קבוע</b>	
₪ 1.66	<b>תשלום עבור גודל חיבור בKVA (3x16)</b>	
₪ 15.28	<b>סה"כ לתשלום</b>	<b>לא כולל מע"מ</b>

התפלגות חיוב בש"ח לפי תע"ז

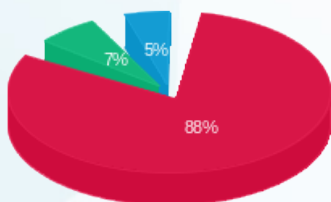

פסגה (12.01 ₪) 88%  
 גבע (0.94 ₪) 7%  
 שפל (0.67 ₪) 5%

הסטוריית צריכה בקוט"ש

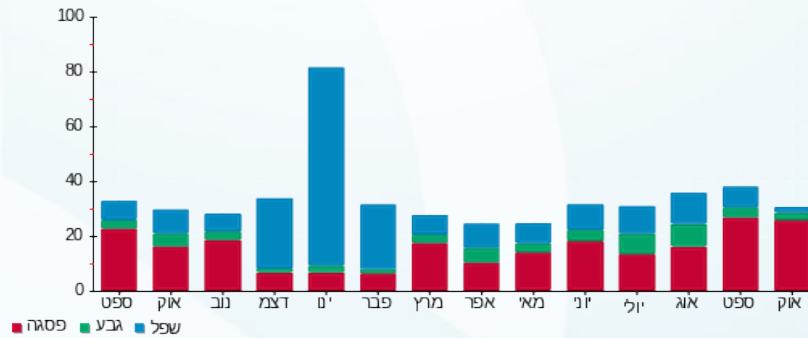

01/11/20 תאריך הפקה:  
 28/10/20 תאריך קריאה נוכחית:  
 30/09/20 תאריך קריאה קודמת:

שם דייר: קומה 3 משרד 11 נאות דורית  
 שם אתר: הנגר 24 הוד השרון

לקוח/ה נכבד/ה, אנו מתכבדים להגיש את חישוב צריכת החשמל לתקופה 28/10/20 - 30/09/20:

משרד 11 נאות דורית - 13 - 16226554 (3x16)

סוג תעריף	סוג צריכה	קריאה קודמת	קריאה נוכחית	סה"כ צריכה בקוט"ש	מחיר לקוט"ש בא"ג	סה"כ לתשלום
			28/10/20	30/09/20	פרטי חשבון עבור תאריכים:	
777	פסגה	3,856.02	4,014.12	158.10	45.44	71.84 ₪
778	גבע	417.42	418.04	0.62	37.65	0.23 ₪
779	שפל	1,165.90	1,165.90	0.00	31.07	0.00 ₪

אוויר צח

סוג תעריף	סוג צריכה	קריאה קודמת	קריאה נוכחית	סה"כ צריכה בקוט"ש	מחיר לקוט"ש בא"ג	סה"כ לתשלום
			28/10/20	30/09/20	פרטי חשבון עבור תאריכים:	
777	פסגה			44.980	45.44	20.44 ₪
778	גבע			11.638	37.65	4.38 ₪
779	שפל			10.149	31.07	3.15 ₪

סה"כ לדייר:

פסגה	גבע	שפל	סה"כ	שיא ביקוש
203.08	12.26	10.15	225.49	1.53
₪ 92.28	₪ 4.62	₪ 3.15	₪ 100.05	

סה"כ צריכה  
סה"כ לתשלום

₪ 0.00	תשלום קבוע	
₪ 1.66	תשלום עבור גודל חיבור בKVA (3x16)	
₪ 101.71	סה"כ לתשלום	לא כולל מע"מ

התפלגות חיוב בש"ח לפי תע"ז

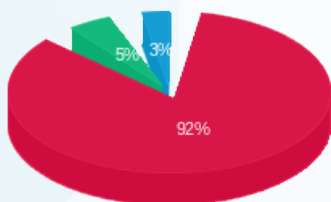

■ פסגה (92.28 ₪)  
 ■ גבע (4.62 ₪)  
 ■ שפל (3.15 ₪)

הסטוריית צריכה בקוט"ש

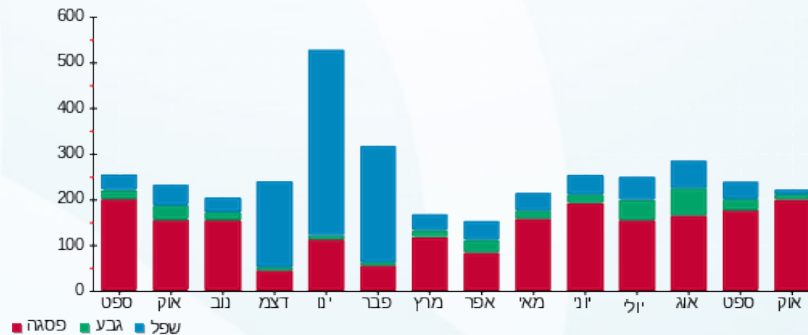

01/11/20 תאריך הפקה:  
 28/10/20 תאריך קריאה נוכחית:  
 30/09/20 תאריך קריאה קודמת:

שם דייר: קומה 3 משרד 2A נכסי וויבט נאנו  
 שם אתר: הנגר 24 הוד השרון

**לקוח/ה נכבד/ה, אנו מתכבדים להגיש את חישוב צריכת החשמל לתקופה 28/10/20 - 30/09/20:**

קומה 3 משרד 2A נכסי וויבט נאנו - 7 - 16226554(3x25)

סוג תעריף	סוג צריכה	קריאה קודמת	קריאה נוכחית	סה"כ צריכה בקוט"ש	מחיר לקוט"ש בא"ג	סה"כ לתשלום
			28/10/20	30/09/20	פרטי חשבון עבור תאריכים:	
777	פסגה	1,224.85	1,263.65	38.80	45.44	17.63 ₪
778	גבע	230.45	231.05	0.60	37.65	0.23 ₪
779	שפל	1,679.75	1,679.75	0.00	31.07	0.00 ₪

**אוויר צח**

סוג תעריף	סוג צריכה	קריאה קודמת	קריאה נוכחית	סה"כ צריכה בקוט"ש	מחיר לקוט"ש בא"ג	סה"כ לתשלום
			28/10/20	30/09/20	פרטי חשבון עבור תאריכים:	
777	פסגה			27.110	45.44	12.32 ₪
778	גבע			7.014	37.65	2.64 ₪
779	שפל			6.117	31.07	1.90 ₪

**סה"כ לדייר:**

פסגה	גבע	שפל	סה"כ	שיא ביקוש
65.91	7.61	6.12	79.64	1.88
₪ 29.95	₪ 2.87	₪ 1.90	₪ 34.72	

סה"כ צריכה  
סה"כ לתשלום

₪ 0.00	<b>תשלום קבוע</b>	
₪ 2.59	<b>תשלום עבור גודל חיבור בKVA (3x25)</b>	
₪ 37.31	<b>סה"כ לתשלום</b>	<b>לא כולל מע"מ</b>

התפלגות חיוב בש"ח לפי תע"ז

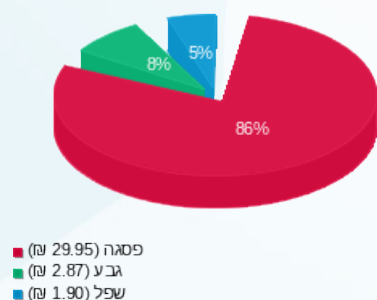

הסטוריית צריכה בקוט"ש

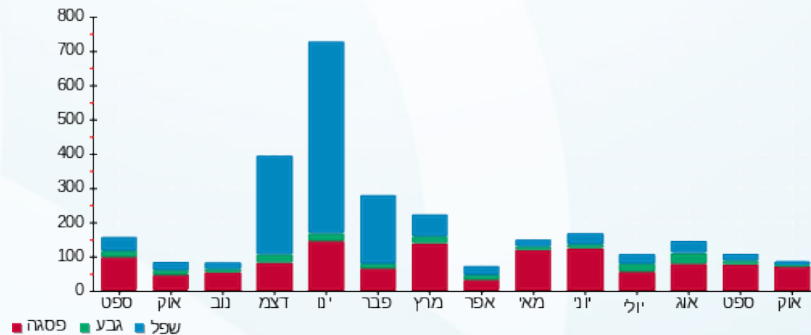

01/11/20 תאריך הפקה:  
 28/10/20 תאריך קריאה נוכחית:  
 30/09/20 תאריך קריאה קודמת:

שם דייר: קומה 3 משרד 2B קבוצת נזקיט  
 שם אתר: הנגר 24 הוד השרון

**לקוח/ה נכבד/ה, אנו מתכבדים להגיש את חישוב צריכת החשמל לתקופה 28/10/20 - 30/09/20:**

**קומה 3 משרד 2B קבוצת נזקיט - 1 - 16226554 (3x16)**

סוג תעריף	סוג צריכה	קריאה קודמת	קריאה נוכחית	סה"כ צריכה בקוט"ש	מחיר לקוט"ש בא"ג	סה"כ לתשלום
			28/10/20	30/09/20	פרטי חשבון עבור תאריכים:	
777	פסגה	290.90	291.98	1.08	45.44	0.49 ₪
778	גבע	8.60	8.60	0.00	37.65	0.00 ₪
779	שפל	68.10	68.10	0.00	31.07	0.00 ₪

**אוויר צח**

סוג תעריף	סוג צריכה	קריאה קודמת	קריאה נוכחית	סה"כ צריכה בקוט"ש	מחיר לקוט"ש בא"ג	סה"כ לתשלום
			28/10/20	30/09/20	פרטי חשבון עבור תאריכים:	
777	פסגה			10.674	45.44	4.85 ₪
778	גבע			2.762	37.65	1.04 ₪
779	שפל			2.408	31.07	0.75 ₪

**סה"כ לדיר:**

פסגה	גבע	שפל	סה"כ	שיא ביקוש
11.75	2.76	2.41	16.92	0.31
₪ 5.34	₪ 1.04	₪ 0.75	₪ 7.13	

סה"כ צריכה  
 סה"כ לתשלום

0.00 ₪	<b>תשלום קבוע</b>	
1.66 ₪	<b>תשלום עבור גודל חיבור בKVA (3x16)</b>	
8.79 ₪	<b>סה"כ לתשלום</b>	<b>לא כולל מע"מ</b>

התפלגות חיוב בש"ח לפי תע"ז

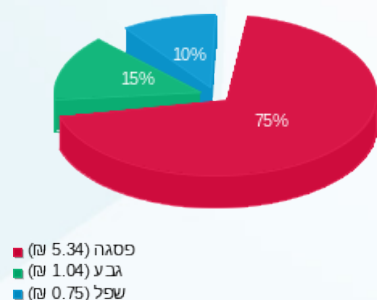

הסטוריית צריכה בקוט"ש

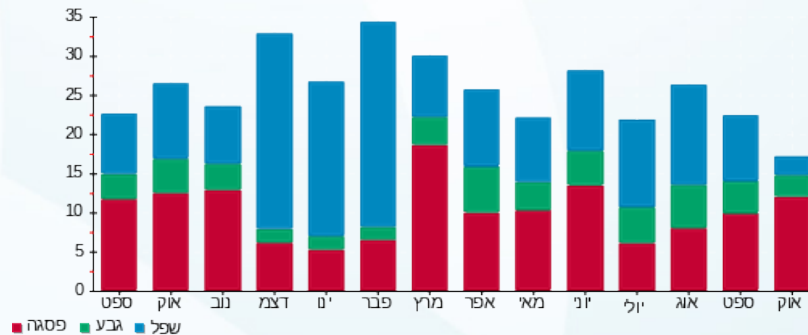

01/11/20 תאריך הפקדה:  
 28/10/20 תאריך קריאה נוכחית:  
 30/09/20 תאריך קריאה קודמת:

שם דייר: קומה 3 משרד 3 בי אן איי  
 שם אתר: הנגר 24 הוד השרון

**לקוח/ה נכבד/ה, אנו מתכבדים להגיש את חישוב צריכת החשמל לתקופה 28/10/20 - 30/09/20:**

קומה 3 משרד 3 בי אן איי - 2 - 16226554(3x20)

סוג תעריף	סוג צריכה	קריאה קודמת	קריאה נוכחית	סה"כ צריכה בקוט"ש	מחיר לקוט"ש בא"ג	סה"כ לתשלום
			28/10/20	30/09/20	פרטי חשבון עבור תאריכים:	
777	פסגה	1,610.74	1,684.34	73.60	45.44	33.44 ₪
778	גבע	226.26	227.40	1.14	37.65	0.43 ₪
779	שפל	1,060.78	1,060.78	0.00	31.07	0.00 ₪

**אוויר צח**

סוג תעריף	סוג צריכה	קריאה קודמת	קריאה נוכחית	סה"כ צריכה בקוט"ש	מחיר לקוט"ש בא"ג	סה"כ לתשלום
			28/10/20	30/09/20	פרטי חשבון עבור תאריכים:	
777	פסגה			18.205	45.44	8.27 ₪
778	גבע			4.710	37.65	1.77 ₪
779	שפל			4.107	31.07	1.28 ₪

**סה"כ לדייר:**

פסגה	גבע	שפל	סה"כ	שיא ביקוש
91.80	5.85	4.11	101.76	0.51
₪ 41.72	₪ 2.20	₪ 1.28	₪ 45.20	

סה"כ צריכה  
 סה"כ לתשלום

₪ 0.00	<b>תשלום קבוע</b>	
₪ 2.07	<b>תשלום עבור גודל חיבור בKVA (3x20)</b>	
₪ 47.27	<b>סה"כ לתשלום</b>	<b>לא כולל מע"מ</b>

התפלגות חיוב בש"ח לפי תע"ז

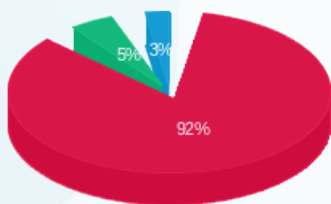

■ פסגה (41.72 ₪)  
 ■ גבע (2.20 ₪)  
 ■ שפל (1.28 ₪)

הסטוריית צריכה בקוט"ש

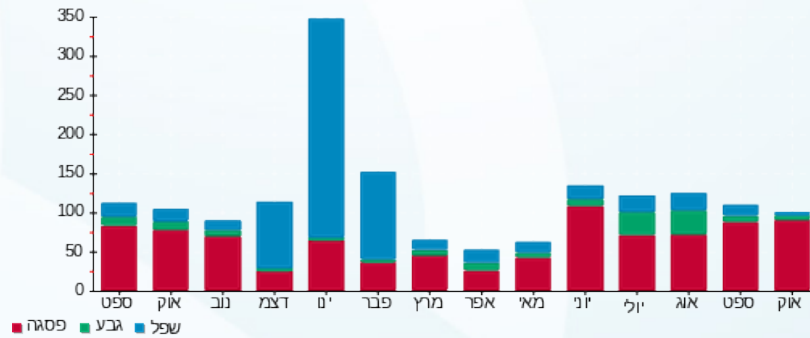

01/11/20 תאריך הפקה:  
 28/10/20 תאריך קריאה נכחית:  
 30/09/20 תאריך קריאה קודמת:

שם דייר: קומה 3 משרד 4 נטמי וונצ'רס בע"מ  
 שם אתר: הנגר 24 הוד השרון

**לקוח/ה נכבד/ה, אנו מתכבדים להגיש את חישוב צריכת החשמל לתקופה 28/10/20 - 30/09/20:**

**קומה 3 משרד 4 נטמי וונצ'רס בע"מ - 3 - 16226554(3x25)**

סוג תעריף	סוג צריכה	קריאה קודמת	קריאה נכחית	סה"כ צריכה בקוט"ש	מחיר לקוט"ש בא"ג	סה"כ לתשלום
			28/10/20	30/09/20	פרטי חשבון עבור תאריכים:	
777	פסגה	859.15	886.05	26.90	45.44	12.22 ₪
778	גבע	126.15	127.80	1.65	37.65	0.62 ₪
779	שפל	314.95	316.25	1.30	31.07	0.40 ₪

**אוויר צח**

סוג תעריף	סוג צריכה	קריאה קודמת	קריאה נכחית	סה"כ צריכה בקוט"ש	מחיר לקוט"ש בא"ג	סה"כ לתשלום
			28/10/20	30/09/20	פרטי חשבון עבור תאריכים:	
777	פסגה			20.254	45.44	9.20 ₪
778	גבע			5.240	37.65	1.97 ₪
779	שפל			4.570	31.07	1.42 ₪

**סה"כ לדייר:**

פסגה	גבע	שפל	סה"כ	שיא ביקוש
47.15	6.89	5.87	59.91	0.57
21.43 ₪	2.59 ₪	1.82 ₪	25.84 ₪	

סה"כ צריכה  
 סה"כ לתשלום

0.00 ₪	<b>תשלום קבוע</b>	
2.59 ₪	<b>תשלום עבור גודל חיבור בKVA (3x25)</b>	
28.43 ₪	<b>סה"כ לתשלום</b>	<b>לא כולל מע"מ</b>

התפלגות חיוב בש"ח לפי תע"ז

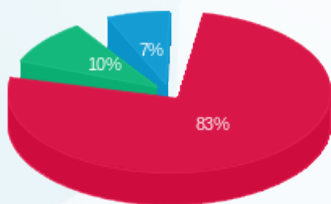

פסגה (21.43 ₪)  
 גבע (2.59 ₪)  
 שפל (1.82 ₪)

הסטוריית צריכה בקוט"ש

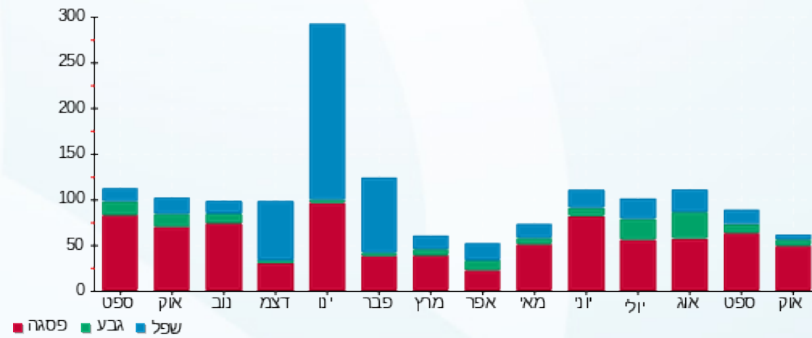

01/11/20 תאריך הפקה:  
 28/10/20 תאריך קריאה נוכחית:  
 30/09/20 תאריך קריאה קודמת:

שם דייר: קומה 3 משרד 5 אריאל סדרה  
 שם אתר: הנגר 24 הוד השרון

**לקוח/ה נכבד/ה, אנו מתכבדים להגיש את חישוב צריכת החשמל לתקופה 28/10/20 - 30/09/20:**

קומה 3 משרד 5 אריאל סדרה - 4 - 16226554 (3x25)

סוג תעריף	סוג צריכה	קריאה קודמת	קריאה נוכחית	סה"כ צריכה בקוט"ש	מחיר לקוט"ש בא"ג	סה"כ לתשלום
			28/10/20	30/09/20	פרטי חשבון עבור תאריכים:	
777	פסגה	1,781.90	1,842.95	61.05	45.44	27.74 ₪
778	גבע	280.55	280.55	0.00	37.65	0.00 ₪
779	שפל	868.35	868.35	0.00	31.07	0.00 ₪

**אוויר צח**

סוג תעריף	סוג צריכה	קריאה קודמת	קריאה נוכחית	סה"כ צריכה בקוט"ש	מחיר לקוט"ש בא"ג	סה"כ לתשלום
			28/10/20	30/09/20	פרטי חשבון עבור תאריכים:	
777	פסגה			20.298	45.44	9.22 ₪
778	גבע			5.252	37.65	1.98 ₪
779	שפל			4.580	31.07	1.42 ₪

**סה"כ לדייר:**

פסגה	גבע	שפל	סה"כ	שיא ביקוש
81.35	5.25	4.58	91.18	0.48
₪ 36.96	₪ 1.98	₪ 1.42	₪ 40.36	

סה"כ צריכה  
סה"כ לתשלום

₪ 0.00	<b>תשלום קבוע</b>	
₪ 2.59	<b>תשלום עבור גודל חיבור בKVA (3x25)</b>	
₪ 42.95	<b>סה"כ לתשלום</b>	<b>לא כולל מע"מ</b>

התפלגות חיוב בש"ח לפי תע"ז

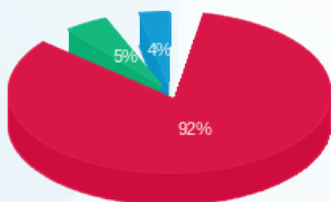

■ פסגה (₪ 36.96)  
 ■ גבע (₪ 1.98)  
 ■ שפל (₪ 1.42)

הסטוריית צריכה בקוט"ש

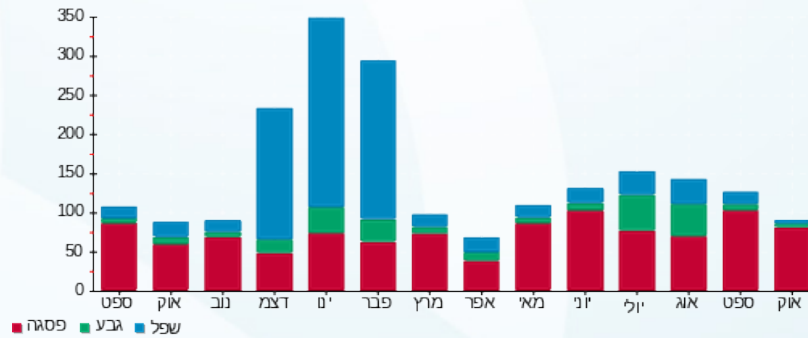

01/11/20 תאריך הפקה:  
 28/10/20 תאריך קריאה נוכחית:  
 30/09/20 תאריך קריאה קודמת:

שם דייר: קומה 3 משרד 6A NEXTEL SYSTEMS LTD  
 שם אתר: הנגר 24 הוד השרון

לקוח/ה נכבד/ה, אנו מתכבדים להגיש את חישוב צריכת החשמל לתקופה 28/10/20 - 30/09/20:

קומה 3 משרד 5 - 6A NEXTEL SYSTEMS LTD - (3x50)16226554

סוג תעריף	סוג צריכה	קריאה קודמת	קריאה נוכחית	סה"כ צריכה בקוט"ש	מחיר לקוט"ש בא"ג	סה"כ לתשלום
פרטי חשבון עבור תאריכים:			28/10/20	30/09/20		
777	פסגה	3,616.75	3,717.50	100.75	45.44	45.78 ₪
778	גבע	822.80	856.60	33.80	37.65	12.73 ₪
779	שפל	2,514.15	2,600.35	86.20	31.07	26.78 ₪

אוויר צח

סוג תעריף	סוג צריכה	קריאה קודמת	קריאה נוכחית	סה"כ צריכה בקוט"ש	מחיר לקוט"ש בא"ג	סה"כ לתשלום
פרטי חשבון עבור תאריכים:			28/10/20	30/09/20		
777	פסגה			35.761	45.44	16.25 ₪
778	גבע			9.253	37.65	3.48 ₪
779	שפל			8.068	31.07	2.51 ₪

סה"כ לדייר:

פסגה	גבע	שפל	סה"כ	שיא ביקוש
136.51	43.05	94.27	273.83	0.59
₪ 62.03	₪ 16.21	₪ 29.29	₪ 107.53	

סה"כ צריכה  
 סה"כ לתשלום

₪ 0.00	תשלום קבוע	
₪ 5.18	תשלום עבור גודל חיבור בKVA (3x50)	
₪ 112.71	סה"כ לתשלום	לא כולל מע"מ

התפלגות חיוב בש"ח לפי תע"ז

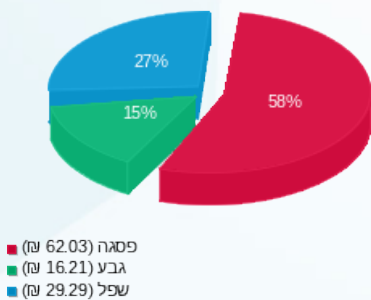

הסטוריית צריכה בקוט"ש

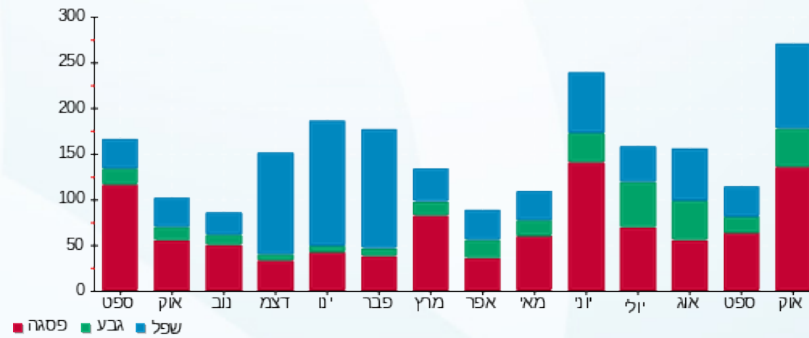

01/11/20 תאריך הפקה:  
 28/10/20 תאריך קריאה נוכחית:  
 30/09/20 תאריך קריאה קודמת:

שם דייר: קומה 3 משרד 6B קבוצת אסף  
 שם אתר: הנגר 24 הוד השרון

לקוח/ה נכבד/ה, אנו מתכבדים להגיש את חישוב צריכת החשמל לתקופה 28/10/20 - 30/09/20:

קומה 3 משרד 6B קבוצת אסף - 8 - 16226554(3x50)

סוג תעריף	סוג צריכה	קריאה קודמת	קריאה נוכחית	סה"כ צריכה בקוט"ש	מחיר לקוט"ש בא"ג	סה"כ לתשלום
			28/10/20	30/09/20	פרטי חשבון עבור תאריכים:	
777	פסגה	1,181.60	1,227.25	45.65	45.44	20.74 ₪
778	גבע	159.60	160.45	0.85	37.65	0.32 ₪
779	שפל	956.95	958.75	1.80	31.07	0.56 ₪

אוויר צח

סוג תעריף	סוג צריכה	קריאה קודמת	קריאה נוכחית	סה"כ צריכה בקוט"ש	מחיר לקוט"ש בא"ג	סה"כ לתשלום
			28/10/20	30/09/20	פרטי חשבון עבור תאריכים:	
777	פסגה			13.643	45.44	6.20 ₪
778	גבע			3.530	37.65	1.33 ₪
779	שפל			3.078	31.07	0.96 ₪

סה"כ לדייר:

פסגה	גבע	שפל	סה"כ	שיא ביקוש
59.29	4.38	4.88	68.55	0.46
₪ 26.94	₪ 1.65	₪ 1.52	₪ 30.11	

סה"כ צריכה  
 סה"כ לתשלום

₪ 0.00	תשלום קבוע	
₪ 5.18	תשלום עבור גודל חיבור בKVA (3x50)	
₪ 35.29	סה"כ לתשלום	לא כולל מע"מ

התפלגות חיוב בש"ח לפי תע"ז

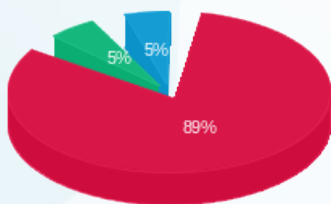

פסגה (26.94 ₪)  
 גבע (1.65 ₪)  
 שפל (1.52 ₪)

הסטוריית צריכה בקוט"ש

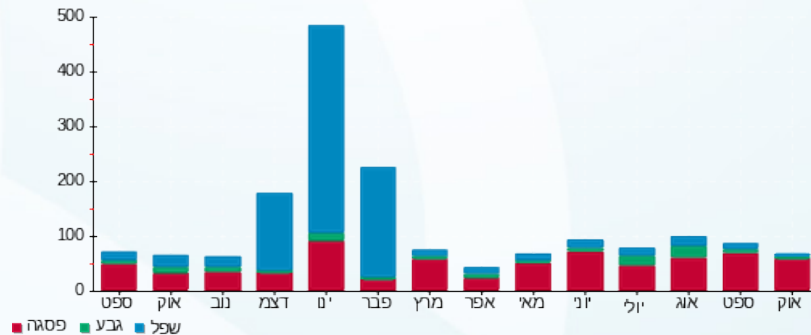

01/11/20 תאריך הפקה:  
 28/10/20 תאריך קריאה נוכחית:  
 30/09/20 תאריך קריאה קודמת:

שם דייר: קומה 3 משרד 8 גלוביסנס בע"מ  
 שם אתר: הנגר 24 הוד השרון

**לקוח/ה נכבד/ה, אנו מתכבדים להגיש את חישוב צריכת החשמל לתקופה 28/10/20 - 30/09/20:**

**קומה 3 משרד 8 גלוביסנס בע"מ - 10 - 16226554(3x20)**

סוג תעריף	סוג צריכה	קריאה קודמת	קריאה נוכחית	סה"כ צריכה בקוט"ש	מחיר לקוט"ש בא"ג	סה"כ לתשלום
			28/10/20	30/09/20	פרטי חשבון עבור תאריכים:	
777	פסגה	597.04	666.86	69.82	45.44	31.73 ₪
778	גבע	110.36	110.82	0.46	37.65	0.17 ₪
779	שפל	389.68	391.56	1.88	31.07	0.58 ₪

**אוויר צח**

סוג תעריף	סוג צריכה	קריאה קודמת	קריאה נוכחית	סה"כ צריכה בקוט"ש	מחיר לקוט"ש בא"ג	סה"כ לתשלום
			28/10/20	30/09/20	פרטי חשבון עבור תאריכים:	
777	פסגה			16.584	45.44	7.54 ₪
778	גבע			4.291	37.65	1.62 ₪
779	שפל			3.742	31.07	1.16 ₪

**סה"כ לדייר:**

פסגה	גבע	שפל	סה"כ	שיא ביקוש
86.40	4.75	5.62	96.78	0.74
₪ 39.26	₪ 1.79	₪ 1.75	₪ 42.80	

סה"כ צריכה  
סה"כ לתשלום

₪ 0.00	<b>תשלום קבוע</b>	
₪ 2.07	<b>תשלום עבור גודל חיבור בKVA (3x20)</b>	
₪ 44.87	<b>סה"כ לתשלום</b>	<b>לא כולל מע"מ</b>

התפלגות חיוב בש"ח לפי תע"ז

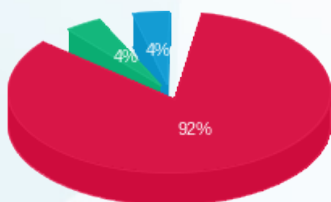

■ פסגה (39.26 ₪)  
 ■ גבע (1.79 ₪)  
 ■ שפל (1.75 ₪)

הסטוריית צריכה בקוט"ש

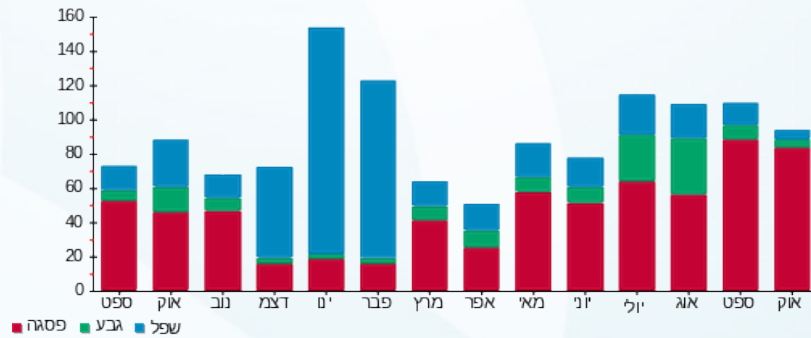

01/11/20 תאריך הפקה:  
 28/10/20 תאריך קריאה נוכחית:  
 30/09/20 תאריך קריאה קודמת:

שם דייר: קומה 3 משרד A7 שרן  
 שם אתר: הנגר 24 הוד השרון

לקוח/ה נכבד/ה, אנו מתכבדים להגיש את חישוב צריכת החשמל לתקופה 28/10/20 - 30/09/20:

קומה 3 משרד A7 שרן - 9 - 16226554 (3x25)

סוג תעריף	סוג צריכה	קריאה קודמת	קריאה נוכחית	סה"כ צריכה בקוט"ש	מחיר לקוט"ש בא"ג	סה"כ לתשלום
פרטי חשבון עבור תאריכים:						
777	פסגה	30/09/20	28/10/20	54.35	45.44	24.70 ₪
778	גבע	165.10	167.75	2.65	37.65	1.00 ₪
779	שפל	1,312.15	1,313.25	1.10	31.07	0.34 ₪

אוויר צח

סוג תעריף	סוג צריכה	קריאה קודמת	קריאה נוכחית	סה"כ צריכה בקוט"ש	מחיר לקוט"ש בא"ג	סה"כ לתשלום
פרטי חשבון עבור תאריכים:						
777	פסגה	30/09/20	28/10/20	24.087	45.44	10.95 ₪
778	גבע			6.232	37.65	2.35 ₪
779	שפל			5.435	31.07	1.69 ₪

סה"כ לדייר:

פסגה	גבע	שפל	סה"כ	שיא ביקוש
78.44	8.88	6.53	93.85	0.64
₪ 35.64	₪ 3.34	₪ 2.03	₪ 41.02	

סה"כ צריכה  
 סה"כ לתשלום

₪ 0.00	תשלום קבוע	
₪ 2.59	תשלום עבור גודל חיבור בKVA (3x25)	
₪ 43.61	סה"כ לתשלום	לא כולל מע"מ

התפלגות חיוב בש"ח לפי תע"ז

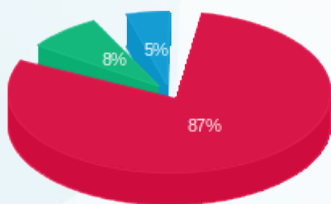

פסגה (35.64 ₪) 87%  
 גבע (3.34 ₪) 8%  
 שפל (2.03 ₪) 5%

הסטוריית צריכה בקוט"ש

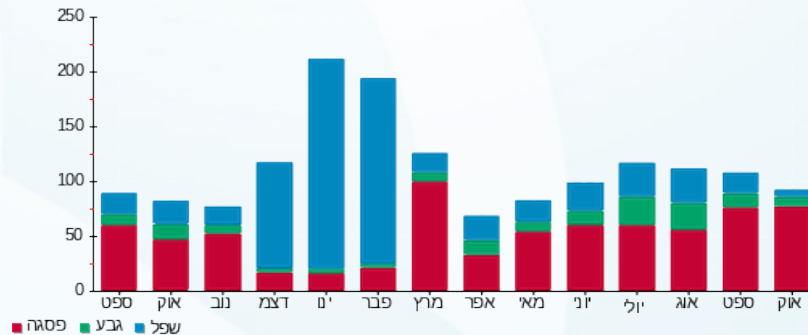

01/11/20 תאריך הפקה:  
 28/10/20 תאריך קריאה נוכחית:  
 30/09/20 תאריך קריאה קודמת:

שם דייר: קומה 3 משרד B7 דנה אשכנזי  
 שם אתר: הנגר 24 הוד השרון

לקוח/ה נכבד/ה, אנו מתכבדים להגיש את חישוב צריכת החשמל לתקופה 28/10/20 - 30/09/20:

קומה 3 משרד B7 דנה אשכנזי - 6 - 16226554(3x16)

סוג תעריף	סוג צריכה	קריאה קודמת	קריאה נוכחית	סה"כ צריכה בקוט"ש	מחיר לקוט"ש בא"ג	סה"כ לתשלום
			28/10/20	30/09/20	פרטי חשבון עבור תאריכים:	
777	פסגה	669.40	693.26	23.86	45.44	10.84 ₪
778	גבע	68.46	69.48	1.02	37.65	0.38 ₪
779	שפל	643.18	643.54	0.36	31.07	0.11 ₪

אוויר צח

סוג תעריף	סוג צריכה	קריאה קודמת	קריאה נוכחית	סה"כ צריכה בקוט"ש	מחיר לקוט"ש בא"ג	סה"כ לתשלום
			28/10/20	30/09/20	פרטי חשבון עבור תאריכים:	
777	פסגה			4.786	45.44	2.17 ₪
778	גבע			1.238	37.65	0.47 ₪
779	שפל			1.080	31.07	0.34 ₪

סה"כ לדייר:

פסגה	גבע	שפל	סה"כ	שיא ביקוש
28.65	2.26	1.44	32.34	0.18
13.02 ₪	0.85 ₪	0.45 ₪	14.31 ₪	

סה"כ צריכה  
 סה"כ לתשלום

0.00 ₪	תשלום קבוע	
1.66 ₪	תשלום עבור גודל חיבור בKVA (3x16)	
15.97 ₪	סה"כ לתשלום	לא כולל מע"מ

התפלגות חיוב בש"ח לפי תע"ז

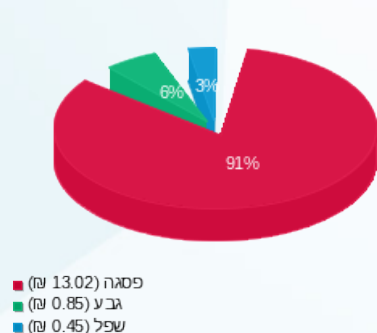

הסטוריית צריכה בקוט"ש

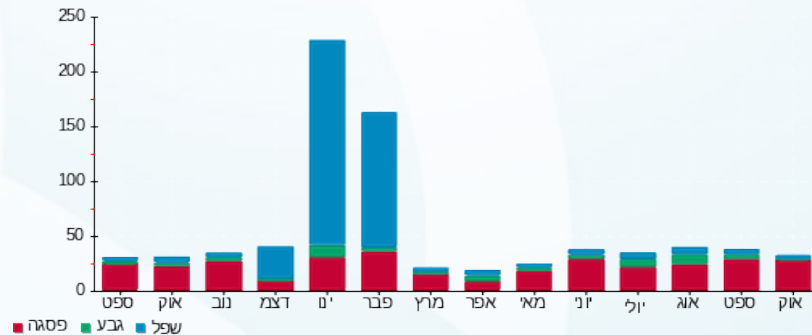



01/11/20 תאריך הפקדה:  
 28/10/20 תאריך קריאה נוכחית:  
 30/09/20 תאריך קריאה קודמת:

שם דייר: קומה 4 משרד 1 ספארקס  
 שם אתר: הנגר 24 הוד השרון

לקוח/ה נכבד/ה, אנו מתכבדים להגיש את חישוב צריכת החשמל לתקופה 28/10/20 - 30/09/20:

קומה 4 משרד 1 ספארקס - 14 - 15114152(3x32)

סוג תעריף	סוג צריכה	קריאה קודמת	קריאה נוכחית	סה"כ צריכה בקוט"ש	מחיר לקוט"ש בא"ג	סה"כ לתשלום
פרטי חשבון עבור תאריכים:						
777	פסגה	30/09/20	28/10/20	22.70	45.44	10.31 ₪
778	גבע	878.90	878.90	0.00	37.65	0.00 ₪
779	שפל	942.00	942.00	0.00	31.07	0.00 ₪

אוויר צח

סוג תעריף	סוג צריכה	קריאה קודמת	קריאה נוכחית	סה"כ צריכה בקוט"ש	מחיר לקוט"ש בא"ג	סה"כ לתשלום
פרטי חשבון עבור תאריכים:						
777	פסגה	30/09/20	28/10/20	67.014	45.44	30.45 ₪
778	גבע			17.339	37.65	6.53 ₪
779	שפל			15.120	31.07	4.70 ₪

סה"כ לדייר:

פסגה	גבע	שפל	סה"כ	שיא ביקוש
89.71	17.34	15.12	122.17	16.22
₪ 40.77	₪ 6.53	₪ 4.70	₪ 51.99	

סה"כ צריכה  
 סה"כ לתשלום

₪ 0.00	תשלום קבוע	
₪ 3.32	תשלום עבור גודל חיבור בKVA (3x32)	
₪ 55.31	סה"כ לתשלום	לא כולל מע"מ

התפלגות חיוב בש"ח לפי תע"ז

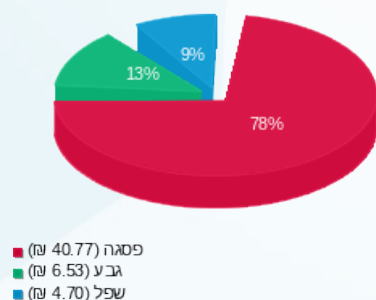

הסטוריית צריכה בקוט"ש

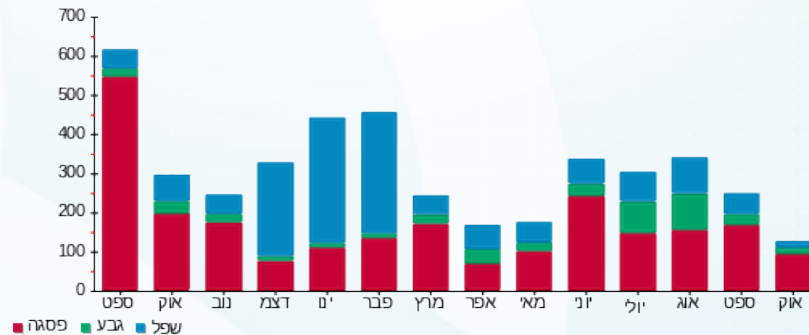

01/11/20 תאריך הפקה:  
 28/10/20 תאריך קריאה נוכחית:  
 30/09/20 תאריך קריאה קודמת:

שם דייר: קומה 4 משרד 10 אי טי ג'י  
 שם אתר: הנגר 24 הוד השרון

**לקוח/ה נכבד/ה, אנו מתכבדים להגיש את חישוב צריכת החשמל לתקופה 28/10/20 - 30/09/20:**

**קומה 4 משרד 10 אי טי ג'י - 8 - 15114152 (3x16)**

סוג תעריף	סוג צריכה	קריאה קודמת	קריאה נוכחית	סה"כ צריכה בקוט"ש	מחיר לקוט"ש בא"ג	סה"כ לתשלום
			28/10/20	30/09/20	פרטי חשבון עבור תאריכים:	
777	פסגה	978.68	994.46	15.78	45.44	7.17 ₪
778	גבע	107.02	107.40	0.38	37.65	0.14 ₪
779	שפל	357.28	358.78	1.50	31.07	0.47 ₪

**אוויר צח**

סוג תעריף	סוג צריכה	קריאה קודמת	קריאה נוכחית	סה"כ צריכה בקוט"ש	מחיר לקוט"ש בא"ג	סה"כ לתשלום
			28/10/20	30/09/20	פרטי חשבון עבור תאריכים:	
777	פסגה			12.073	45.44	5.49 ₪
778	גבע			3.124	37.65	1.18 ₪
779	שפל			2.724	31.07	0.85 ₪

**סה"כ לדירה:**

פסגה	גבע	שפל	סה"כ	שיא ביקוש
27.85	3.50	4.22	35.58	0.36
12.66 ₪	1.32 ₪	1.31 ₪	15.29 ₪	

סה"כ צריכה  
 סה"כ לתשלום

0.00 ₪	<b>תשלום קבוע</b>	
1.66 ₪	<b>תשלום עבור גודל חיבור בKVA (3x16)</b>	
16.95 ₪	<b>סה"כ לתשלום</b>	<b>לא כולל מע"מ</b>

התפלגות חיוב בש"ח לפי תע"ז

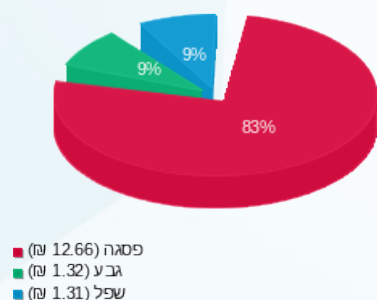

הסטוריית צריכה בקוט"ש

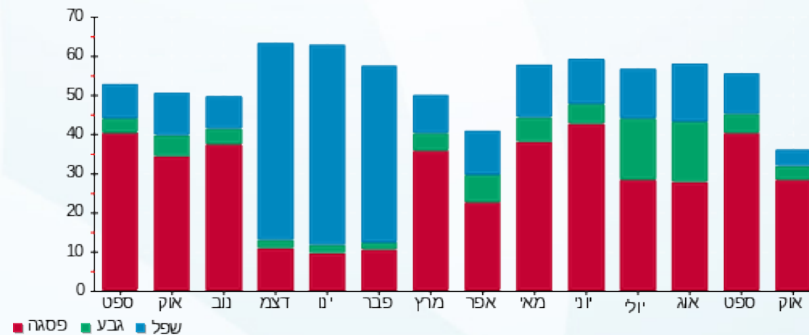

01/11/20 תאריך הפקה:  
 28/10/20 תאריך קריאה נוכחית:  
 30/09/20 תאריך קריאה קודמת:

שם דייר: קומה 4 משרד 10 אפיקים  
 שם אתר: הנגר 24 הוד השרון

לקוח/ה נכבד/ה, אנו מתכבדים להגיש את חישוב צריכת החשמל לתקופה 28/10/20 - 30/09/20:

קומה 4 משרד 10 אפיקים - 7 - 15114152 (3x16)

סוג תעריף	סוג צריכה	קריאה קודמת	קריאה נוכחית	סה"כ צריכה בקוט"ש	מחיר לקוט"ש בא"ג	סה"כ לתשלום
פרטי חשבון עבור תאריכים:						
777	פסגה	30/09/20	28/10/20	42.94	45.44	19.51 ₪
778	גבע	422.12	422.12	0.00	37.65	0.00 ₪
779	שפל	1,257.54	1,257.54	0.00	31.07	0.00 ₪

אוויר צח

סוג תעריף	סוג צריכה	קריאה קודמת	קריאה נוכחית	סה"כ צריכה בקוט"ש	מחיר לקוט"ש בא"ג	סה"כ לתשלום
פרטי חשבון עבור תאריכים:						
777	פסגה	30/09/20	28/10/20	10.323	45.44	4.69 ₪
778	גבע	2.671	2.671	2.671	37.65	1.01 ₪
779	שפל	2.329	2.329	2.329	31.07	0.72 ₪

סה"כ לדייר:

פסגה	גבע	שפל	סה"כ	שיא ביקוש
53.26	2.67	2.33	58.26	0.44
₪ 24.20	₪ 1.01	₪ 0.72	₪ 25.93	

סה"כ צריכה  
 סה"כ לתשלום

₪ 0.00	תשלום קבוע	
₪ 1.66	תשלום עבור גודל חיבור בKVA (3x16)	
₪ 27.59	סה"כ לתשלום	לא כולל מע"מ

התפלגות חיוב בש"ח לפי תע"ז

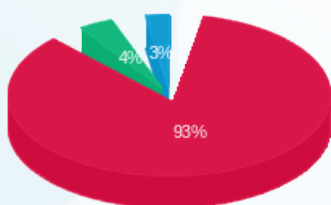

■ פסגה (24.20 ₪)  
 ■ גבע (1.01 ₪)  
 ■ שפל (0.72 ₪)

הסטוריית צריכה בקוט"ש

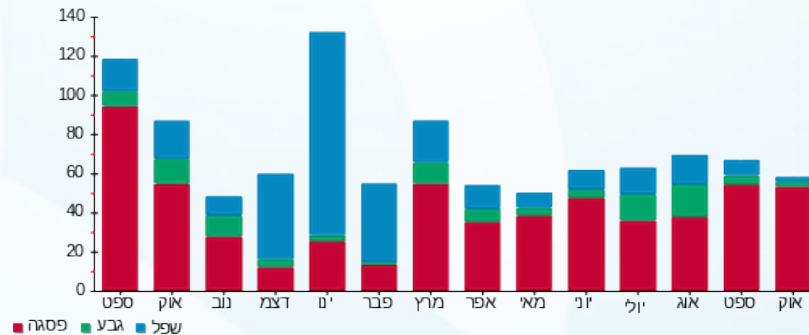

01/11/20 תאריך הפקה:  
 28/10/20 תאריך קריאה נוכחית:  
 30/09/20 תאריך קריאה קודמת:

שם דייר: קומה 4 משרד 11 ספארקס  
 שם אתר: הנגר 24 הוד השרון

**לקוח/ה נכבד/ה, אנו מתכבדים להגיש את חישוב צריכת החשמל לתקופה 28/10/20 - 30/09/20:**

**קומה 4 משרד 11 ספארקס - 12 - 15114152(3x16)**

סוג תעריף	סוג צריכה	קריאה קודמת	קריאה נוכחית	סה"כ צריכה בקוט"ש	מחיר לקוט"ש בא"ג	סה"כ לתשלום
			28/10/20	30/09/20	פרטי חשבון עבור תאריכים:	
777	פסגה	458.08	470.24	12.16	45.44	5.53 ₪
778	גבע	139.18	141.72	2.54	37.65	0.96 ₪
779	שפל	192.34	198.50	6.16	31.07	1.91 ₪

**אוויר צח**

סוג תעריף	סוג צריכה	קריאה קודמת	קריאה נוכחית	סה"כ צריכה בקוט"ש	מחיר לקוט"ש בא"ג	סה"כ לתשלום
			28/10/20	30/09/20	פרטי חשבון עבור תאריכים:	
777	פסגה			12.659	45.44	5.75 ₪
778	גבע			3.275	37.65	1.23 ₪
779	שפל			2.856	31.07	0.89 ₪

**סה"כ לדירה:**

פסגה	גבע	שפל	סה"כ	שיא ביקוש
24.82	5.82	9.02	39.65	0.61
11.28 ₪	2.19 ₪	2.80 ₪	16.27 ₪	

סה"כ צריכה  
 סה"כ לתשלום

0.00 ₪	<b>תשלום קבוע</b>	
1.66 ₪	<b>תשלום עבור גודל חיבור בKVA (3x16)</b>	
17.93 ₪	<b>סה"כ לתשלום</b>	<b>לא כולל מע"מ</b>

התפלגות חיוב בש"ח לפי תע"ז

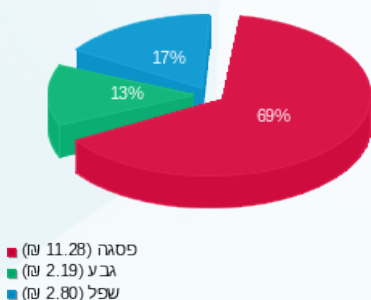

הסטוריית צריכה בקוט"ש

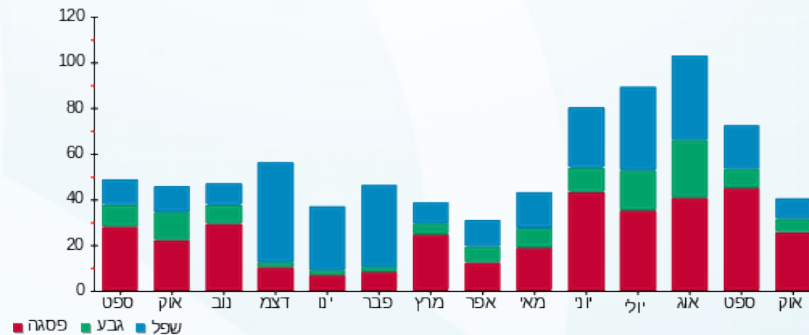

01/11/20 תאריך הפקה:  
 28/10/20 תאריך קריאה נוכחית:  
 30/09/20 תאריך קריאה קודמת:

שם דייר: קומה 4 משרד 3 ספארקס  
 שם אתר: הנגר 24 הוד השרון

**לקוח/ה נכבד/ה, אנו מתכבדים להגיש את חישוב צריכת החשמל לתקופה 28/10/20 - 30/09/20:**

**קומה 4 משרד 3 ספארקס - 3 - 15114152 (3x20)**

סוג תעריף	סוג צריכה	קריאה קודמת	קריאה נוכחית	סה"כ צריכה בקוט"ש	מחיר לקוט"ש בא"ג	סה"כ לתשלום
			28/10/20	30/09/20	פרטי חשבון עבור תאריכים:	
777	פסגה	948.88	953.72	4.84	45.44	2.20 ₪
778	גבע	273.34	273.56	0.22	37.65	0.08 ₪
779	שפל	752.62	753.54	0.92	31.07	0.29 ₪

**אוויר צח**

סוג תעריף	סוג צריכה	קריאה קודמת	קריאה נוכחית	סה"כ צריכה בקוט"ש	מחיר לקוט"ש בא"ג	סה"כ לתשלום
			28/10/20	30/09/20	פרטי חשבון עבור תאריכים:	
777	פסגה			18.205	45.44	8.27 ₪
778	גבע			4.710	37.65	1.77 ₪
779	שפל			4.107	31.07	1.28 ₪

**סה"כ לדייר:**

פסגה	גבע	שפל	סה"כ	שיא ביקוש
23.04	4.93	5.03	33.00	0.33
10.47 ₪	1.86 ₪	1.56 ₪	13.89 ₪	

סה"כ צריכה  
סה"כ לתשלום

0.00 ₪	<b>תשלום קבוע</b>	
2.07 ₪	<b>תשלום עבור גודל חיבור בKVA (3x20)</b>	
15.96 ₪	<b>סה"כ לתשלום</b>	<b>לא כולל מע"מ</b>

התפלגות חיוב בש"ח לפי תע"ז

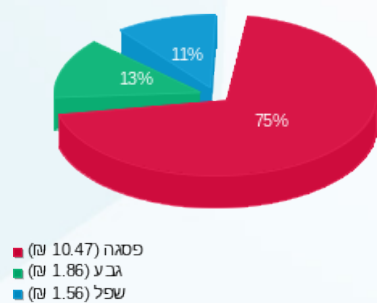

הסטוריית צריכה בקוט"ש

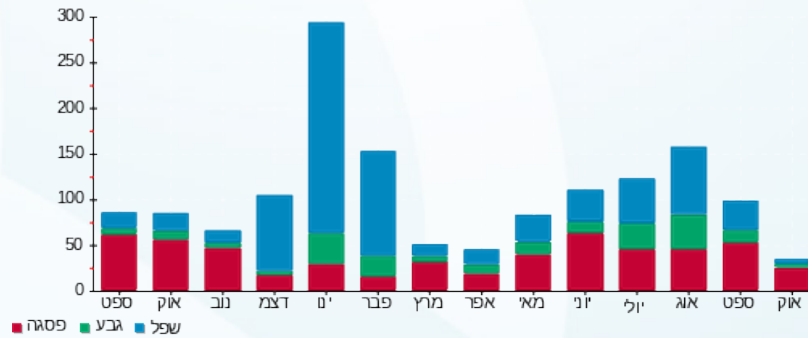

01/11/20 תאריך הפקה:  
 28/10/20 תאריך קריאה נוכחית:  
 30/09/20 תאריך קריאה קודמת:

שם דייר: קומה 4 משרד 4 אם אס סי פיננסי  
 שם אתר: הנגר 24 הוד השרון

**לקוח/ה נכבד/ה, אנו מתכבדים להגיש את חישוב צריכת החשמל לתקופה 28/10/20 - 30/09/20:**

**קומה 4 משרד 4 פעיל אם אס סי פיננסי - 4 - 15114152 (3x20)**

סוג תעריף	סוג צריכה	קריאה קודמת	קריאה נוכחית	סה"כ צריכה בקוט"ש	מחיר לקוט"ש בא"ג	סה"כ לתשלום
			28/10/20	30/09/20	פרטי חשבון עבור תאריכים:	
777	פסגה	2,641.95	2,700.95	59.00	45.44	26.81 ₪
778	גבע	305.25	305.85	0.60	37.65	0.23 ₪
779	שפל	2,078.30	2,078.30	0.00	31.07	0.00 ₪

**אוויר צח**

סוג תעריף	סוג צריכה	קריאה קודמת	קריאה נוכחית	סה"כ צריכה בקוט"ש	מחיר לקוט"ש בא"ג	סה"כ לתשלום
			28/10/20	30/09/20	פרטי חשבון עבור תאריכים:	
777	פסגה			32.289	45.44	14.67 ₪
778	גבע			8.354	37.65	3.15 ₪
779	שפל			7.285	31.07	2.26 ₪

**סה"כ לדייר:**

פסגה	גבע	שפל	סה"כ	שיא ביקוש
91.29	8.95	7.29	107.53	3.13
₪ 41.48	₪ 3.37	₪ 2.26	₪ 47.12	

סה"כ צריכה  
 סה"כ לתשלום

₪ 0.00	<b>תשלום קבוע</b>	
₪ 2.07	<b>תשלום עבור גודל חיבור בKVA (3x20)</b>	
₪ 49.19	<b>סה"כ לתשלום</b>	<b>לא כולל מע"מ</b>

התפלגות חיוב בש"ח לפי תע"ז

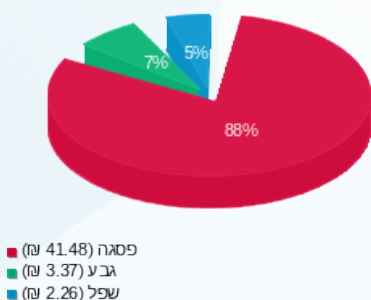

הסטוריית צריכה בקוט"ש

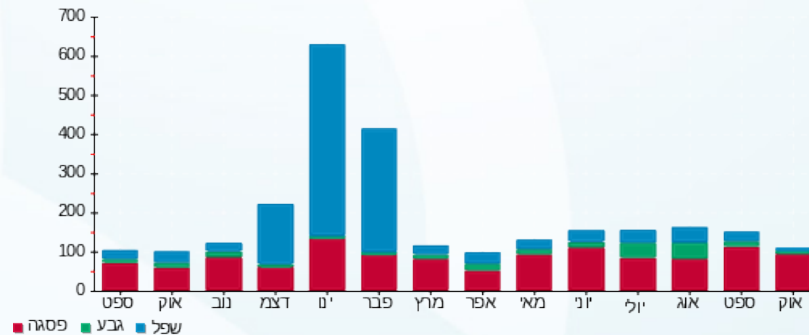

01/11/20 תאריך הפקה:  
 28/10/20 תאריך קריאה נוכחית:  
 30/09/20 תאריך קריאה קודמת:

שם דייר: קומה 4 משרד 5 גלנאייר  
 שם אתר: הנגר 24 הוד השרון

**לקוח/ה נכבד/ה, אנו מתכבדים להגיש את חישוב צריכת החשמל לתקופה 28/10/20 - 30/09/20:**

קומה 4 משרד 5 גלנאייר - 5 - 15114152 (3x32)

סוג תעריף	סוג צריכה	קריאה קודמת	קריאה נוכחית	סה"כ צריכה בקוט"ש	מחיר לקוט"ש בא"ג	סה"כ לתשלום
			28/10/20	30/09/20	פרטי חשבון עבור תאריכים:	
777	פסגה	190.90	195.30	4.40	45.44	2.00 ₪
778	גבע	24.30	24.30	0.00	37.65	0.00 ₪
779	שפל	305.95	305.95	0.00	31.07	0.00 ₪

**אוויר צח**

סוג תעריף	סוג צריכה	קריאה קודמת	קריאה נוכחית	סה"כ צריכה בקוט"ש	מחיר לקוט"ש בא"ג	סה"כ לתשלום
			28/10/20	30/09/20	פרטי חשבון עבור תאריכים:	
777	פסגה			15.812	45.44	7.19 ₪
778	גבע			4.091	37.65	1.54 ₪
779	שפל			3.568	31.07	1.11 ₪

**סה"כ לדירה:**

פסגה	גבע	שפל	סה"כ	שיא ביקוש
20.21	4.09	3.57	27.87	1.84
9.18 ₪	1.54 ₪	1.11 ₪	11.83 ₪	

סה"כ צריכה  
 סה"כ לתשלום

0.00 ₪	<b>תשלום קבוע</b>	
3.32 ₪	<b>תשלום עבור גודל חיבור ב-KVA (3x32)</b>	
15.15 ₪	<b>סה"כ לתשלום</b>	<b>לא כולל מע"מ</b>

התפלגות חיוב בש"ח לפי תע"ז

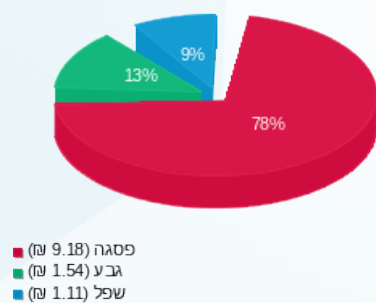

הסטוריית צריכה בקוט"ש

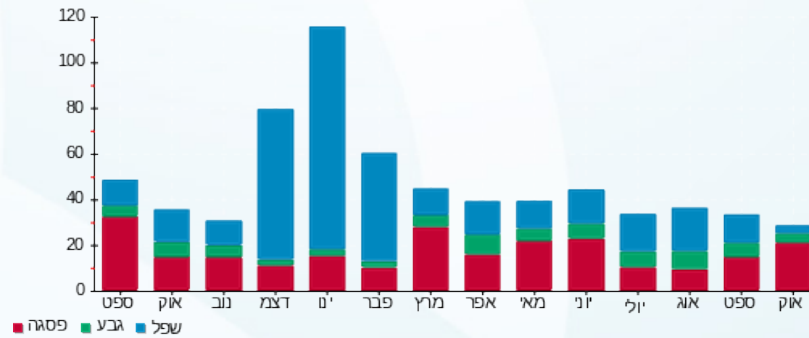

01/11/20 תאריך הפקה:  
 28/10/20 תאריך קריאה נוכחית:  
 30/09/20 תאריך קריאה קודמת:

שם דייר: קומה 4 משרד 6A בייסיקס סחר בע"מ  
 שם אתר: הנגר 24 הוד השרון

לקוח/ה נכבד/ה, אנו מתכבדים להגיש את חישוב צריכת החשמל לתקופה 28/10/20 - 30/09/20:

קומה 4 משרד 6A בייסיקס סחר בע"מ - 6 - (3x32)

סוג תעריף	סוג צריכה	קריאה קודמת	קריאה נוכחית	סה"כ צריכה בקוט"ש	מחיר לקוט"ש בא"ג	סה"כ לתשלום
			28/10/20	30/09/20	פרטי חשבון עבור תאריכים:	
777	פסגה	4,401.90	4,475.15	73.25	45.44	33.28 ₪
778	גבע	647.05	649.10	2.05	37.65	0.77 ₪
779	שפל	5,613.10	5,613.35	0.25	31.07	0.08 ₪

אוויר צח

סוג תעריף	סוג צריכה	קריאה קודמת	קריאה נוכחית	סה"כ צריכה בקוט"ש	מחיר לקוט"ש בא"ג	סה"כ לתשלום
			28/10/20	30/09/20	פרטי חשבון עבור תאריכים:	
777	פסגה			45.410	45.44	20.63 ₪
778	גבע			11.749	37.65	4.42 ₪
779	שפל			10.245	31.07	3.18 ₪

סה"כ לדייר:

פסגה	גבע	שפל	סה"כ	שיא ביקוש
118.66	13.80	10.50	142.95	0.85
₪ 53.92	₪ 5.20	₪ 3.26	₪ 62.38	

סה"כ צריכה  
 סה"כ לתשלום

₪ 0.00	תשלום קבוע	
₪ 3.32	תשלום עבור גודל חיבור בKVA (3x32)	
₪ 65.69	סה"כ לתשלום	לא כולל מע"מ

התפלגות חיוב בש"ח לפי תע"ז

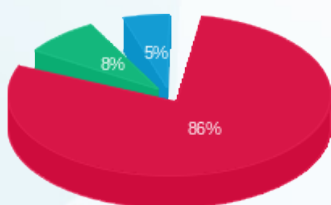

פסגה (53.92 ₪) 86%  
 גבע (5.20 ₪) 8%  
 שפל (3.26 ₪) 5%

הסטוריית צריכה בקוט"ש

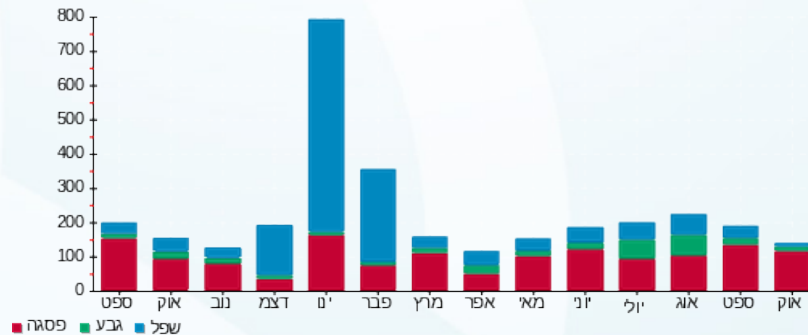



01/11/20

תאריך הפקה:

שם דייר: קומה 4 משרד 7 אביעד דיין

28/10/20

תאריך קריאה נוכחית:

שם אתר: הנגר 24 הוד השרון

30/09/20

תאריך קריאה קודמת:

לקוח/ה נכבד/ה, אנו מתכבדים להגיש את חישוב צריכת החשמל לתקופה **28/10/20 - 30/09/20**:

קומה 4 משרד 7 אביעד דיין - 9 - (3x25)15114152

סוג תעריף	סוג צריכה	קריאה קודמת	קריאה נוכחית	סה"כ צריכה בקוט"ש	מחיר לקוט"ש בא"ג	סה"כ לתשלום
פרטי חשבון עבור תאריכים:						
		30/09/20	28/10/20			
777	פסגה	1,845.00	1,914.55	69.55	45.44	31.60 ₪
778	גבע	387.70	390.40	2.70	37.65	1.02 ₪
779	שפל	585.05	585.95	0.90	31.07	0.28 ₪

אוויר צח

סוג תעריף	סוג צריכה	קריאה קודמת	קריאה נוכחית	סה"כ צריכה בקוט"ש	מחיר לקוט"ש בא"ג	סה"כ לתשלום
פרטי חשבון עבור תאריכים:						
		30/09/20	28/10/20			
777	פסגה			23.959	45.44	10.89 ₪
778	גבע			6.199	37.65	2.33 ₪
779	שפל			5.406	31.07	1.68 ₪

סה"כ לדייר:

פסגה	גבע	שפל	סה"כ	שיא ביקוש
93.51	8.90	6.31	108.71	0.84
₪ 42.49	₪ 3.35	₪ 1.96	₪ 47.80	

סה"כ צריכה

סה"כ לתשלום

₪ 0.00	תשלום קבוע	
₪ 2.59	תשלום עבור גודל חיבור בKVA (3x25)	
₪ 50.39	סה"כ לתשלום	לא כולל מע"מ

התפלגות חיוב בש"ח לפי תע"ז

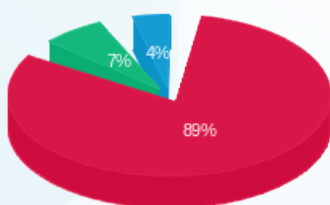

פסגה (42.49 ₪) 89%  
 גבע (3.35 ₪) 7%  
 שפל (1.96 ₪) 4%

הסטוריית צריכה בקוט"ש

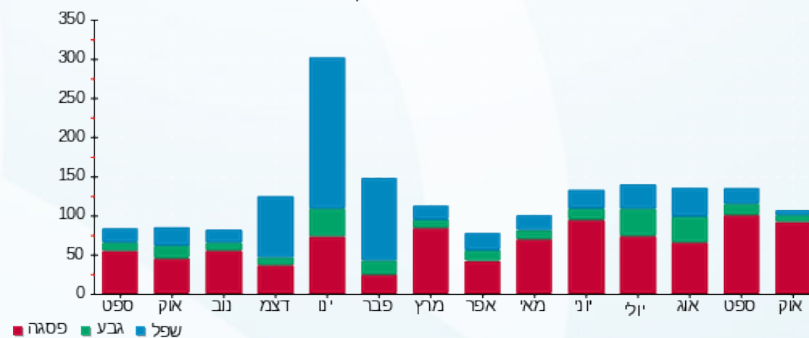

01/11/20 תאריך הפקדה:  
 28/10/20 תאריך קריאה נוכחית:  
 30/09/20 תאריך קריאה קודמת:

שם דייר: קומה 4 משרד 8 אפיקים תכנון פיננסי  
 שם אתר: הנגר 24 הוד השרון

לקוח/ה נכבד/ה, אנו מתכבדים להגיש את חישוב צריכת החשמל לתקופה 28/10/20 - 30/09/20:

קומה 4 משרד 8 אפיקים תכנון פיננסי - 11 - 15114152 (3x25)

סוג תעריף	סוג צריכה	קריאה קודמת	קריאה נוכחית	סה"כ צריכה בקוט"ש	מחיר לקוט"ש בא"ג	סה"כ לתשלום
			28/10/20	30/09/20	פרטי חשבון עבור תאריכים:	
777	פסגה	2,888.35	2,959.35	71.00	45.44	32.26 ₪
778	גבע	471.90	472.70	0.80	37.65	0.30 ₪
779	שפל	2,426.05	2,430.95	4.90	31.07	1.52 ₪

אוויר צח

סוג תעריף	סוג צריכה	קריאה קודמת	קריאה נוכחית	סה"כ צריכה בקוט"ש	מחיר לקוט"ש בא"ג	סה"כ לתשלום
			28/10/20	30/09/20	פרטי חשבון עבור תאריכים:	
777	פסגה			15.461	45.44	7.03 ₪
778	גבע			4.000	37.65	1.51 ₪
779	שפל			3.488	31.07	1.08 ₪

סה"כ לדייר:

פסגה	גבע	שפל	סה"כ	שיא ביקוש
86.46	4.80	8.39	99.65	6.66
₪ 39.29	₪ 1.81	₪ 2.61	₪ 43.70	

סה"כ צריכה  
 סה"כ לתשלום

₪ 0.00	תשלום קבוע	
₪ 2.59	תשלום עבור גודל חיבור בKVA (3x25)	
₪ 46.29	סה"כ לתשלום	לא כולל מע"מ

התפלגות חיוב בש"ח לפי תע"ז

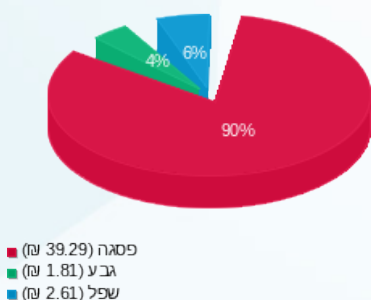

הסטוריית צריכה בקוט"ש

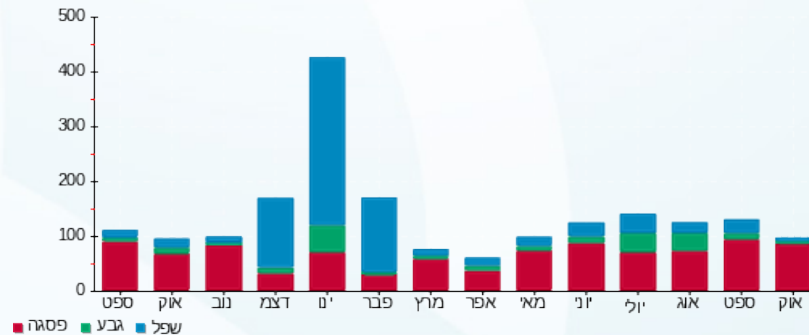



01/11/20

תאריך הפקה:

שם דייר: קומה 5 משרד 10 אי.די.סי מערכות אמבדד בע"מ

28/10/20

תאריך קריאה נוכחית:

שם אתר: הנגר 24 הוד השרון

30/09/20

תאריך קריאה קודמת:

לקוח/ה נכבד/ה, אנו מתכבדים להגיש את חישוב צריכת החשמל לתקופה 28/10/20 - 30/09/20:

קומה 5 משרד 10 אי.די.סי מערכות אמבדד בע"מ - 5 - 15129232(3x16)

סוג תעריף	סוג צריכה	קריאה קודמת	קריאה נוכחית	סה"כ צריכה בקוט"ש	מחיר לקוט"ש בא"ג	סה"כ לתשלום
			28/10/20	30/09/20	פרטי חשבון עבור תאריכים:	
777	פסגה	156.76	167.78	11.02	45.44	5.01 ₪
778	גבע	11.48	11.48	0.00	37.65	0.00 ₪
779	שפל	35.80	35.80	0.00	31.07	0.00 ₪

אוויר צח

סוג תעריף	סוג צריכה	קריאה קודמת	קריאה נוכחית	סה"כ צריכה בקוט"ש	מחיר לקוט"ש בא"ג	סה"כ לתשלום
			28/10/20	30/09/20	פרטי חשבון עבור תאריכים:	
777	פסגה			12.486	45.44	5.67 ₪
778	גבע			3.231	37.65	1.22 ₪
779	שפל			2.817	31.07	0.88 ₪

סה"כ לדייר:

פסגה	גבע	שפל	סה"כ	שיא ביקוש
23.51	3.23	2.82	29.55	0.37
10.68 ₪	1.22 ₪	0.88 ₪	12.77 ₪	

סה"כ צריכה

סה"כ לתשלום

0.00 ₪	תשלום קבוע	
1.66 ₪	תשלום עבור גודל חיבור בKVA (3x16)	
14.43 ₪	סה"כ לתשלום	לא כולל מע"מ

התפלגות חיוב בש"ח לפי תע"ז

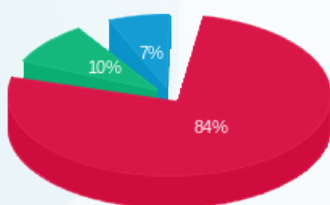

■ פסגה (10.68 ₪)  
■ גבע (1.22 ₪)  
■ שפל (0.88 ₪)

הסטוריית צריכה בקוט"ש

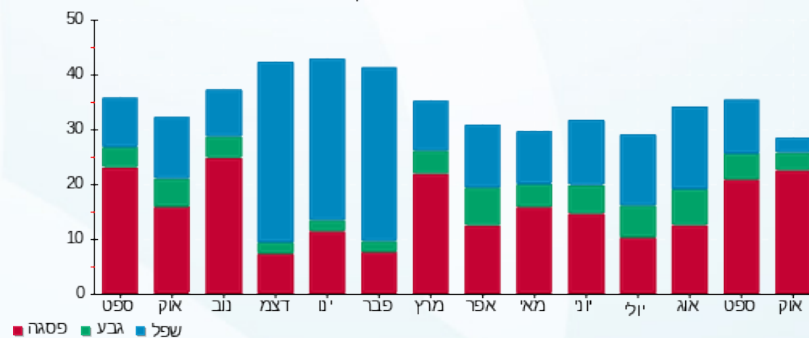

01/11/20 תאריך הפקה:  
 28/10/20 תאריך קריאה נוכחית:  
 30/09/20 תאריך קריאה קודמת:

שם דייר: קומה 5 משרד 11 ציון עופרי  
 שם אתר: הנגר 24 הוד השרון

**לקוח/ה נכבד/ה, אנו מתכבדים להגיש את חישוב צריכת החשמל לתקופה 28/10/20 - 30/09/20:**

**קומה 5 משרד 11 ציון עופרי - 6 - 15129232 (3x16)**

סוג תעריף	סוג צריכה	קריאה קודמת	קריאה נוכחית	סה"כ צריכה בקוט"ש	מחיר לקוט"ש בא"ג	סה"כ לתשלום
			28/10/20	30/09/20	פרטי חשבון עבור תאריכים:	
777	פסגה	368.58	387.26	18.68	45.44	8.49 ₪
778	גבע	74.98	75.80	0.82	37.65	0.31 ₪
779	שפל	90.40	90.48	0.08	31.07	0.02 ₪

**אוויר צח**

סוג תעריף	סוג צריכה	קריאה קודמת	קריאה נוכחית	סה"כ צריכה בקוט"ש	מחיר לקוט"ש בא"ג	סה"כ לתשלום
			28/10/20	30/09/20	פרטי חשבון עבור תאריכים:	
777	פסגה			7.329	45.44	3.33 ₪
778	גבע			1.896	37.65	0.71 ₪
779	שפל			1.654	31.07	0.51 ₪

**סה"כ לדיר:**

פסגה	גבע	שפל	סה"כ	שיא ביקוש
26.01	2.72	1.73	30.46	0.24
11.82 ₪	1.02 ₪	0.54 ₪	13.38 ₪	

סה"כ צריכה  
סה"כ לתשלום

15.04 ₪	<b>תשלום קבוע</b>	לא כולל מע"מ
1.66 ₪	<b>תשלום עבור גודל חיבור ב-KVA (3x16)</b>	
0.00 ₪	<b>סה"כ לתשלום</b>	

התפלגות חיוב בש"ח לפי תע"ז

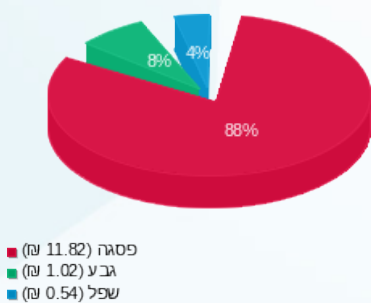

הסטוריית צריכה בקוט"ש



01/11/20 תאריך הפקה:  
 28/10/20 תאריך קריאה נוכחית:  
 30/09/20 תאריך קריאה קודמת:

שם דייר: קומה 5 משרד 12 איילת זקן  
 שם אתר: הנגר 24 הוד השרון

לקוח/ה נכבד/ה, אנו מתכבדים להגיש את חישוב צריכת החשמל לתקופה 28/10/20 - 30/09/20:

איילת זקן - 13 - 15129232(3x16)

סוג תעריף	סוג צריכה	קריאה קודמת	קריאה נוכחית	סה"כ צריכה בקוט"ש	מחיר לקוט"ש בא"ג	סה"כ לתשלום
			28/10/20	30/09/20	פרטי חשבון עבור תאריכים:	
777	פסגה	356.12	370.02	13.90	45.44	6.32 ₪
778	גבע	41.50	41.50	0.00	37.65	0.00 ₪
779	שפל	152.46	152.46	0.00	31.07	0.00 ₪

אוויר צח

סוג תעריף	סוג צריכה	קריאה קודמת	קריאה נוכחית	סה"כ צריכה בקוט"ש	מחיר לקוט"ש בא"ג	סה"כ לתשלום
			28/10/20	30/09/20	פרטי חשבון עבור תאריכים:	
777	פסגה			10.178	45.44	4.62 ₪
778	גבע			2.633	37.65	0.99 ₪
779	שפל			2.296	31.07	0.71 ₪

סה"כ לדייר:

פסגה	גבע	שפל	סה"כ	שיא ביקוש
24.08	2.63	2.30	29.01	0.29
10.94 ₪	0.99 ₪	0.71 ₪	12.65 ₪	

סה"כ צריכה  
 סה"כ לתשלום

0.00 ₪	תשלום קבוע	
1.66 ₪	תשלום עבור גודל חיבור בKVA (3x16)	
14.30 ₪	סה"כ לתשלום	לא כולל מע"מ

התפלגות חיוב בש"ח לפי תע"ז

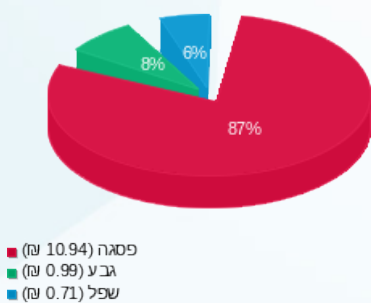

הסטוריית צריכה בקוט"ש

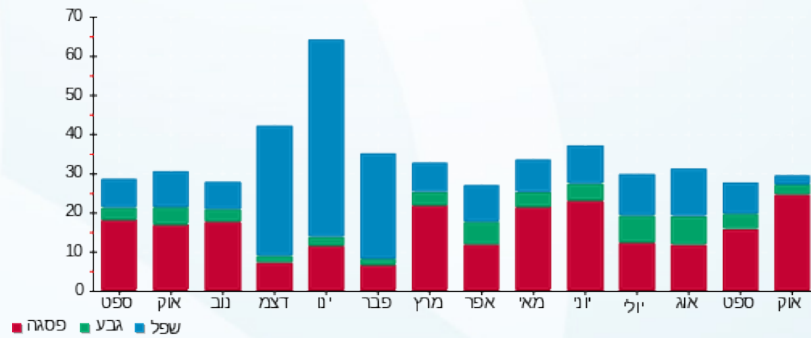

01/11/20 תאריך הפקה:  
 28/10/20 תאריך קריאה נוכחית:  
 30/09/20 תאריך קריאה קודמת:

שם דייר: קומה 5 משרד 2 סיואנה 2012 בע"מ  
 שם אתר: הנגר 24 הוד השרון

לקוח/ה נכבד/ה, אנו מתכבדים להגיש את חישוב צריכת החשמל לתקופה **28/10/20 - 30/09/20**:

קומה 5 משרד 2 סיואנה 2012 בע"מ - 1 - 15129232(3x32)

סוג תעריף	סוג צריכה	קריאה קודמת	קריאה נוכחית	סה"כ צריכה בקוט"ש	מחיר לקוט"ש בא"ג	סה"כ לתשלום
			28/10/20	30/09/20	פרטי חשבון עבור תאריכים:	
777	פסגה	7,274.25	7,294.95	20.70	45.44	9.41 ₪
778	גבע	1,117.55	1,117.55	0.00	37.65	0.00 ₪
779	שפל	2,843.70	2,843.70	0.00	31.07	0.00 ₪

**אוויר צח**

סוג תעריף	סוג צריכה	קריאה קודמת	קריאה נוכחית	סה"כ צריכה בקוט"ש	מחיר לקוט"ש בא"ג	סה"כ לתשלום
			28/10/20	30/09/20	פרטי חשבון עבור תאריכים:	
777	פסגה			67.764	45.44	30.79 ₪
778	גבע			17.533	37.65	6.60 ₪
779	שפל			15.289	31.07	4.75 ₪

**סה"כ לדייר:**

פסגה	גבע	שפל	סה"כ	שיא ביקוש
88.46	17.53	15.29	121.29	1.66
₪ 40.20	₪ 6.60	₪ 4.75	₪ 51.55	

סה"כ צריכה  
 סה"כ לתשלום

₪ 0.00	<b>תשלום קבוע</b>	
₪ 3.32	<b>תשלום עבור גודל חיבור בKVA (3x32)</b>	
₪ 54.87	<b>סה"כ לתשלום</b>	<b>לא כולל מע"מ</b>

התפלגות חיוב בש"ח לפי תע"ז

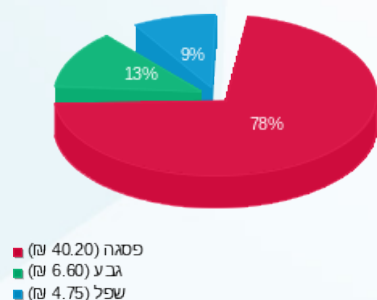

הסטוריית צריכה בקוט"ש

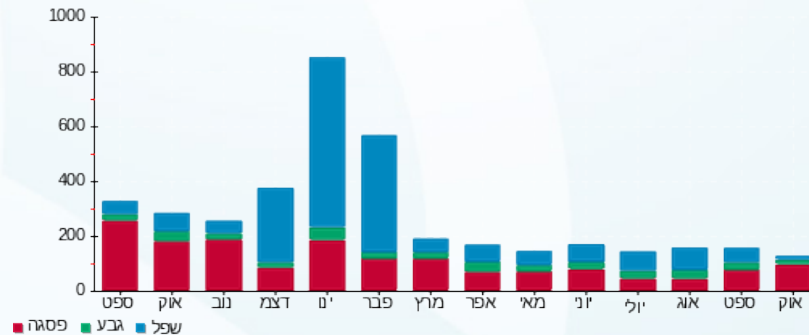

01/11/20 תאריך הפקה:  
 28/10/20 תאריך קריאה נוכחית:  
 30/09/20 תאריך קריאה קודמת:

שם דייר: קומה 5 משרד 3 INTEGRIT  
 שם אתר: הנגר 24 הוד השרון

**לקוח/ה נכבד/ה, אנו מתכבדים להגיש את חישוב צריכת החשמל לתקופה 28/10/20 - 30/09/20:**

**קומה 5 משרד 3 8 - INTEGRIT - (3x20)15129232**

סוג תעריף	סוג צריכה	קריאה קודמת	קריאה נוכחית	סה"כ צריכה בקוט"ש	מחיר לקוט"ש בא"ג	סה"כ לתשלום
			28/10/20	30/09/20	פרטי חשבון עבור תאריכים:	
777	פסגה	2,394.70	2,431.30	36.60	45.44	16.63 ₪
778	גבע	587.08	587.08	0.00	37.65	0.00 ₪
779	שפל	2,367.96	2,367.96	0.00	31.07	0.00 ₪

**אוויר צח**

סוג תעריף	סוג צריכה	קריאה קודמת	קריאה נוכחית	סה"כ צריכה בקוט"ש	מחיר לקוט"ש בא"ג	סה"כ לתשלום
			28/10/20	30/09/20	פרטי חשבון עבור תאריכים:	
777	פסגה			16.889	45.44	7.67 ₪
778	גבע			4.370	37.65	1.65 ₪
779	שפל			3.811	31.07	1.18 ₪

**סה"כ לדייר:**

פסגה	גבע	שפל	סה"כ	שיא ביקוש
53.49	4.37	3.81	61.67	0.59
24.31 ₪	1.65 ₪	1.18 ₪	27.13 ₪	

סה"כ צריכה  
 סה"כ לתשלום

0.00 ₪	<b>תשלום קבוע</b>	
2.07 ₪	<b>תשלום עבור גודל חיבור בKVA (3x20)</b>	
29.21 ₪	<b>סה"כ לתשלום</b>	<b>לא כולל מע"מ</b>

התפלגות חיוב בש"ח לפי תע"ז

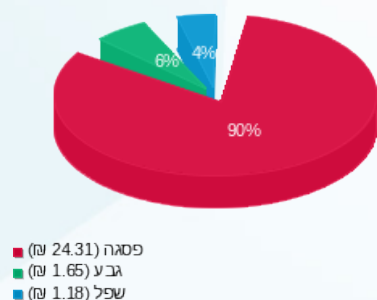

הסטוריית צריכה בקוט"ש

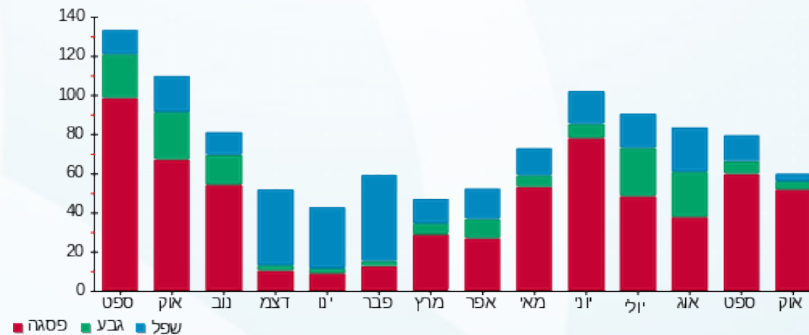

01/11/20 תאריך הפקה:  
 28/10/20 תאריך קריאה נוכחית:  
 30/09/20 תאריך קריאה קודמת:

שם דייר: קומה 5 משרד 4 קומפוסט אור  
 שם אתר: הנגר 24 הוד השרון

לקוח/ה נכבד/ה, אנו מתכבדים להגיש את חישוב צריכת החשמל לתקופה 28/10/20 - 30/09/20:

משרד 4 קומפוסט - 9 - 15129232(3x32)

סוג תעריף	סוג צריכה	קריאה קודמת	קריאה נוכחית	סה"כ צריכה בקוט"ש	מחיר לקוט"ש בא"ג	סה"כ לתשלום
			28/10/20	30/09/20	פרטי חשבון עבור תאריכים:	
777	פסגה	3,351.05	3,447.45	96.40	45.44	43.80 ₪
778	גבע	1,298.15	1,311.45	13.30	37.65	5.01 ₪
779	שפל	5,151.70	5,192.60	40.90	31.07	12.71 ₪

אוויר צח

סוג תעריף	סוג צריכה	קריאה קודמת	קריאה נוכחית	סה"כ צריכה בקוט"ש	מחיר לקוט"ש בא"ג	סה"כ לתשלום
			28/10/20	30/09/20	פרטי חשבון עבור תאריכים:	
777	פסגה			28.903	45.44	13.13 ₪
778	גבע			7.478	37.65	2.82 ₪
779	שפל			6.521	31.07	2.03 ₪

סה"כ לדייר:

פסגה	גבע	שפל	סה"כ	שיא ביקוש
125.30	20.78	47.42	193.50	1.03
₪ 56.94	₪ 7.82	₪ 14.73	₪ 79.49	

סה"כ צריכה  
 סה"כ לתשלום

₪ 0.00	תשלום קבוע	
₪ 3.32	תשלום עבור גודל חיבור בKVA (3x32)	
₪ 82.81	סה"כ לתשלום	לא כולל מע"מ

התפלגות חיוב בש"ח לפי תע"ז

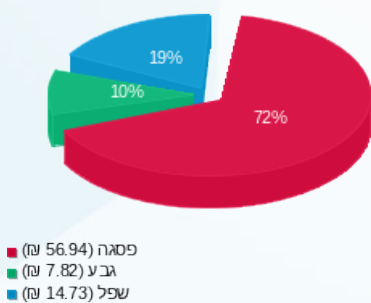

הסטוריית צריכה בקוט"ש

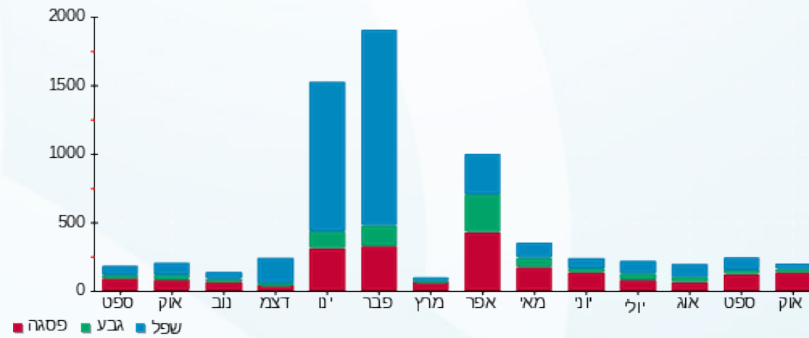



01/11/20

תאריך הפקדה:

שם דייר: קומה 5 משרד 5 אמיר פבה

28/10/20

תאריך קריאה נוכחית:

שם אתר: הנגר 24 הוד השרון

30/09/20

תאריך קריאה קודמת:

לקוח/ה נכבד/ה, אנו מתכבדים להגיש את חישוב צריכת החשמל לתקופה 28/10/20 - 30/09/20:

קומה 5 משרד 5 אמיר פבה - 10 - 15129232 (3x16)

סוג תעריף	סוג צריכה	קריאה קודמת	קריאה נוכחית	סה"כ צריכה בקוט"ש	מחיר לקוט"ש בא"ג	סה"כ לתשלום
			28/10/20	30/09/20	פרטי חשבון עבור תאריכים:	
777	פסגה	1,610.76	1,683.46	72.70	45.44	33.03 ₪
778	גבע	185.30	185.80	0.50	37.65	0.19 ₪
779	שפל	458.70	458.92	0.22	31.07	0.07 ₪

אוויר צח

סוג תעריף	סוג צריכה	קריאה קודמת	קריאה נוכחית	סה"כ צריכה בקוט"ש	מחיר לקוט"ש בא"ג	סה"כ לתשלום
			28/10/20	30/09/20	פרטי חשבון עבור תאריכים:	
777	פסגה			18.529	45.44	8.42 ₪
778	גבע			4.794	37.65	1.80 ₪
779	שפל			4.181	31.07	1.30 ₪

סה"כ לדייר:

פסגה	גבע	שפל	סה"כ	שיא ביקוש
91.23	5.29	4.40	100.92	0.98
₪ 41.45	₪ 1.99	₪ 1.37	₪ 44.81	

סה"כ צריכה

סה"כ לתשלום

₪ 0.00	תשלום קבוע	
₪ 1.66	תשלום עבור גודל חיבור בKVA (3x16)	
₪ 46.47	סה"כ לתשלום	לא כולל מע"מ

התפלגות חיוב בש"ח לפי תע"ז

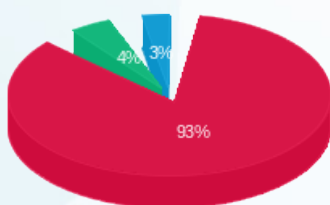

■ פסגה (41.45 ₪)  
■ גבע (1.99 ₪)  
■ שפל (1.37 ₪)

הסטוריית צריכה בקוט"ש

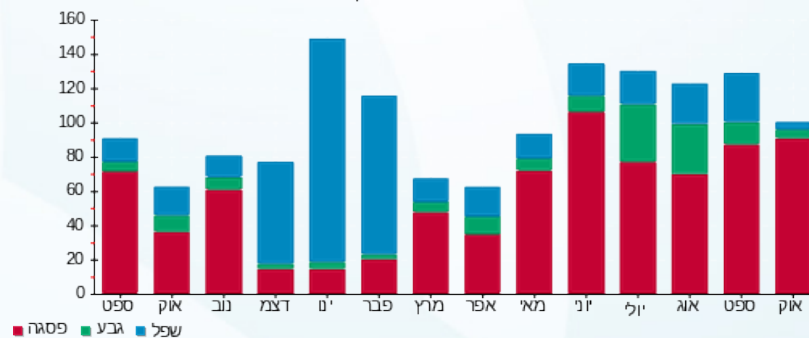

01/11/20 תאריך הפקה:  
 28/10/20 תאריך קריאה נוכחית:  
 30/09/20 תאריך קריאה קודמת:

שם דייר: קומה 5 משרד 6A דור האבן  
 שם אתר: הנגר 24 הוד השרון

לקוח/ה נכבד/ה, אנו מתכבדים להגיש את חישוב צריכת החשמל לתקופה 28/10/20 - 30/09/20:

קומה 5 משרד 6 A דור האבן - 11 - 15129232(3x25)

סוג תעריף	סוג צריכה	קריאה קודמת	קריאה נוכחית	סה"כ צריכה בקוט"ש	מחיר לקוט"ש בא"ג	סה"כ לתשלום
פרטי חשבון עבור תאריכים:						
777	פסגה	30/09/20	28/10/20	37.50	45.44	17.04 ₪
778	גבע	294.65	295.85	1.20	37.65	0.45 ₪
779	שפל	1,032.80	1,032.80	0.00	31.07	0.00 ₪

אוויר צח

סוג תעריף	סוג צריכה	קריאה קודמת	קריאה נוכחית	סה"כ צריכה בקוט"ש	מחיר לקוט"ש בא"ג	סה"כ לתשלום
פרטי חשבון עבור תאריכים:						
777	פסגה	30/09/20	28/10/20	21.269	45.44	9.66 ₪
778	גבע	5.503	5.503	5.503	37.65	2.07 ₪
779	שפל	4.799	4.799	4.799	31.07	1.49 ₪

סה"כ לדייר:

פסגה	גבע	שפל	סה"כ	שיא ביקוש
58.77	6.70	4.80	70.27	1.01
₪ 26.70	₪ 2.52	₪ 1.49	₪ 30.72	

סה"כ צריכה  
סה"כ לתשלום

₪ 0.00	תשלום קבוע	
₪ 2.59	תשלום עבור גודל חיבור בKVA (3x25)	
₪ 33.31	סה"כ לתשלום	לא כולל מע"מ

התפלגות חיוב בש"ח לפי תע"ז

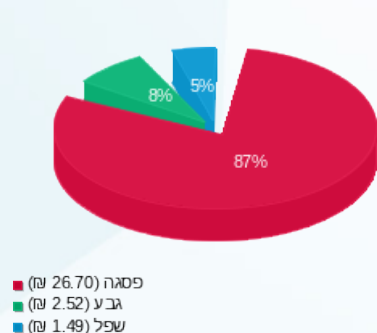

הסטוריית צריכה בקוט"ש

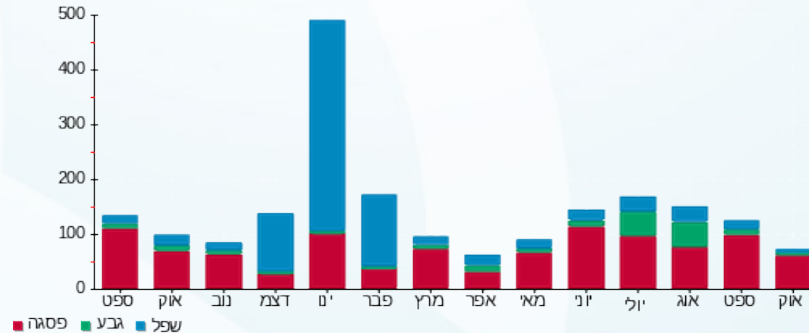

01/11/20 תאריך הפקה:  
 28/10/20 תאריך קריאה נוכחית:  
 30/09/20 תאריך קריאה קודמת:

שם דייר: קומה 5 משרד 7 אר אם פי דבליו  
 שם אתר: הנגר 24 הוד השרון

**לקוח/ה נכבד/ה, אנו מתכבדים להגיש את חישוב צריכת החשמל לתקופה 28/10/20 - 30/09/20:**

**קומה 5 משרד 7 אר אם פי דבליו - 2 - 15129232(3x25)**

סוג תעריף	סוג צריכה	קריאה קודמת	קריאה נוכחית	סה"כ צריכה בקוט"ש	מחיר לקוט"ש בא"ג	סה"כ לתשלום
			28/10/20	30/09/20	פרטי חשבון עבור תאריכים:	
777	פסגה	2,559.90	2,624.90	65.00	45.44	29.54 ₪
778	גבע	287.50	287.50	0.00	37.65	0.00 ₪
779	שפל	1,293.70	1,293.70	0.00	31.07	0.00 ₪

**אוויר צח**

סוג תעריף	סוג צריכה	קריאה קודמת	קריאה נוכחית	סה"כ צריכה בקוט"ש	מחיר לקוט"ש בא"ג	סה"כ לתשלום
			28/10/20	30/09/20	פרטי חשבון עבור תאריכים:	
777	פסגה			23.967	45.44	10.89 ₪
778	גבע			6.201	37.65	2.33 ₪
779	שפל			5.407	31.07	1.68 ₪

**סה"כ לדייר:**

פסגה	גבע	שפל	סה"כ	שיא ביקוש
88.97	6.20	5.41	100.58	0.99
₪ 40.43	₪ 2.33	₪ 1.68	₪ 44.44	

סה"כ צריכה  
סה"כ לתשלום

₪ 0.00	<b>תשלום קבוע</b>	
₪ 2.59	<b>תשלום עבור גודל חיבור בKVA (3x25)</b>	
₪ 47.03	<b>סה"כ לתשלום</b>	<b>לא כולל מע"מ</b>

התפלגות חיוב בש"ח לפי תע"ז

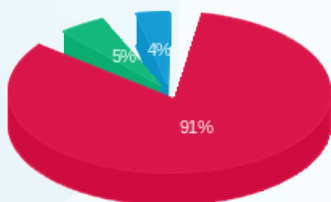

■ פסגה (40.43 ₪)  
 ■ גבע (2.33 ₪)  
 ■ שפל (1.68 ₪)

הסטוריית צריכה בקוט"ש

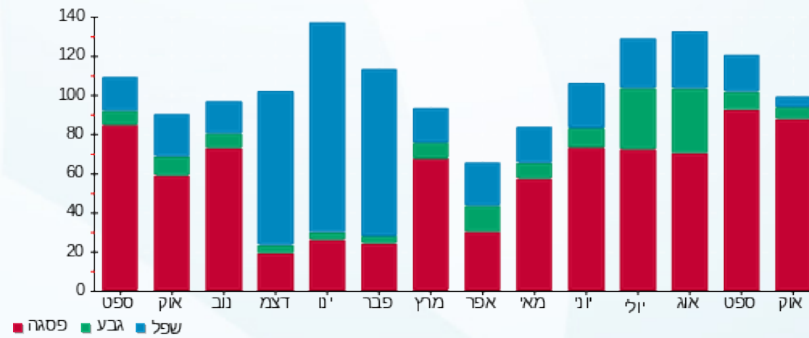

01/11/20 תאריך הפקה:  
 28/10/20 תאריך קריאה נוכחית:  
 30/09/20 תאריך קריאה קודמת:

שם דייר: קומה 5 משרד 8 רינגל ויזל עורכי דין  
 שם אתר: הנגר 24 הוד השרון

**לקוח/ה נכבד/ה, אנו מתכבדים להגיש את חישוב צריכת החשמל לתקופה 28/10/20 - 30/09/20:**

קומה 5 משרד 8 רינגל ויזל עורכי דין - 3 - 15129232(3x16)

סוג תעריף	סוג צריכה	קריאה קודמת	קריאה נוכחית	סה"כ צריכה בקוט"ש	מחיר לקוט"ש בא"ג	סה"כ לתשלום
			28/10/20	30/09/20	פרטי חשבון עבור תאריכים:	
777	פסגה	2,336.12	2,392.18	56.06	45.44	25.47 ₪
778	גבע	273.96	274.56	0.60	37.65	0.23 ₪
779	שפל	574.86	576.32	1.46	31.07	0.45 ₪

**אוויר צח**

סוג תעריף	סוג צריכה	קריאה קודמת	קריאה נוכחית	סה"כ צריכה בקוט"ש	מחיר לקוט"ש בא"ג	סה"כ לתשלום
			28/10/20	30/09/20	פרטי חשבון עבור תאריכים:	
777	פסגה			20.424	45.44	9.28 ₪
778	גבע			5.285	37.65	1.99 ₪
779	שפל			4.608	31.07	1.43 ₪

**סה"כ לדייר:**

פסגה	גבע	שפל	סה"כ	שיא ביקוש
76.48	5.88	6.07	88.44	1.09
₪ 34.75	₪ 2.22	₪ 1.89	₪ 38.86	

סה"כ צריכה  
 סה"כ לתשלום

₪ 0.00	<b>תשלום קבוע</b>	
₪ 1.66	<b>תשלום עבור גודל חיבור בKVA (3x16)</b>	
₪ 40.51	<b>סה"כ לתשלום</b>	<b>לא כולל מע"מ</b>

התפלגות חיוב בש"ח לפי תע"ז

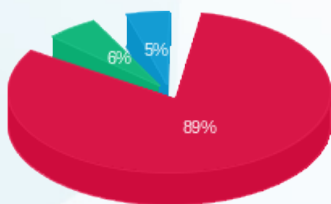

פסגה (34.75 ₪) 89%  
 גבע (2.22 ₪) 6%  
 שפל (1.89 ₪) 5%

הסטוריית צריכה בקוט"ש

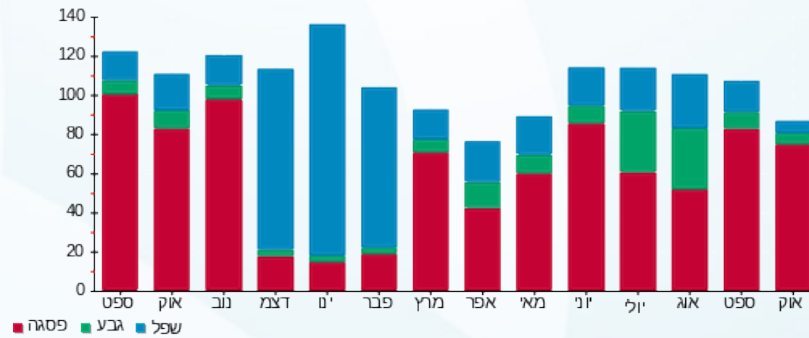

01/11/20 תאריך הפקה:  
 28/10/20 תאריך קריאה נוכחית:  
 30/09/20 תאריך קריאה קודמת:

שם דייר: קומה 5 משרד B6 Aviv Analytical  
 שם אתר: הנגר 24 הוד השרון

**לקוח/ה נכבד/ה, אנו מתכבדים להגיש את חישוב צריכת החשמל לתקופה 28/10/20 - 30/09/20:**

**קומה 5 משרד 12 - (3x25)15129232 Aviv Analytical B6**

סוג תעריף	סוג צריכה	קריאה קודמת	קריאה נוכחית	סה"כ צריכה בקוט"ש	מחיר לקוט"ש בא"ג	סה"כ לתשלום
פרטי חשבון עבור תאריכים:						
		30/09/20	28/10/20			
777	פסגה	610.15	645.55	35.40	45.44	16.09 ₪
778	גבע	307.50	319.65	12.15	37.65	4.57 ₪
779	שפל	875.90	912.45	36.55	31.07	11.36 ₪

**אוויר צח**

סוג תעריף	סוג צריכה	קריאה קודמת	קריאה נוכחית	סה"כ צריכה בקוט"ש	מחיר לקוט"ש בא"ג	סה"כ לתשלום
פרטי חשבון עבור תאריכים:						
		30/09/20	28/10/20			
777	פסגה			22.190	45.44	10.08 ₪
778	גבע			5.741	37.65	2.16 ₪
779	שפל			5.007	31.07	1.56 ₪

**סה"כ לדירה:**

פסגה	גבע	שפל	סה"כ	שיא ביקוש
57.59	17.89	41.56	117.04	0.62
₪ 26.17	₪ 6.74	₪ 12.91	₪ 45.82	

סה"כ צריכה  
 סה"כ לתשלום

₪ 0.00	<b>תשלום קבוע</b>	
₪ 2.59	<b>תשלום עבור גודל חיבור בKVA (3x25)</b>	
₪ 48.41	<b>סה"כ לתשלום</b>	<b>לא כולל מע"מ</b>

התפלגות חיוב בש"ח לפי תע"ז

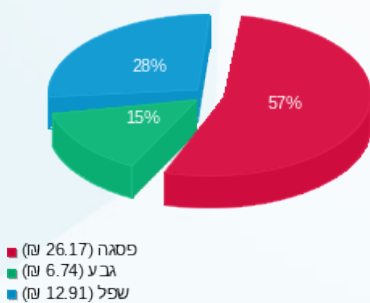

הסטוריית צריכה בקוט"ש

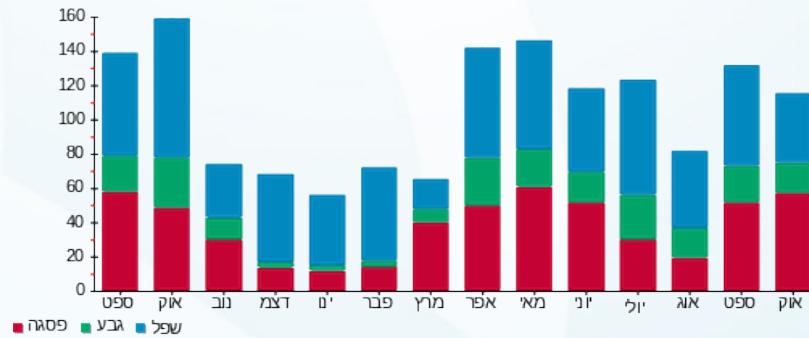

01/11/20 תאריך הפקה:  
 28/10/20 תאריך קריאה נוכחית:  
 30/09/20 תאריך קריאה קודמת:

שם דייר: קומה 6 משרד 1 צב טל ושותפים  
 שם אתר: הנגר 24 הוד השרון

**לקוח/ה נכבד/ה, אנו מתכבדים להגיש את חישוב צריכת החשמל לתקופה 28/10/20 - 30/09/20:**

משרד 1 צב טל ושות' - 4 - 16045522(3x32)

סוג תעריף	סוג צריכה	קריאה קודמת	קריאה נוכחית	סה"כ צריכה בקוט"ש	מחיר לקוט"ש בא"ג	סה"כ לתשלום
			28/10/20	30/09/20	פרטי חשבון עבור תאריכים:	
777	פסגה	7,718.60	7,851.90	133.30	45.44	60.57 ₪
778	גבע	1,833.45	1,835.45	2.00	37.65	0.75 ₪
779	שפל	4,765.05	4,765.35	0.30	31.07	0.09 ₪

**אוויר צח**

סוג תעריף	סוג צריכה	קריאה קודמת	קריאה נוכחית	סה"כ צריכה בקוט"ש	מחיר לקוט"ש בא"ג	סה"כ לתשלום
			28/10/20	30/09/20	פרטי חשבון עבור תאריכים:	
777	פסגה			22.675	45.44	10.30 ₪
778	גבע			5.867	37.65	2.21 ₪
779	שפל			5.116	31.07	1.59 ₪

**סה"כ לדייר:**

פסגה	גבע	שפל	סה"כ	שיא ביקוש
155.97	7.87	5.42	169.26	0.76
₪ 70.87	₪ 2.96	₪ 1.68	₪ 75.52	

סה"כ צריכה  
 סה"כ לתשלום

₪ 0.00	<b>תשלום קבוע</b>	
₪ 3.32	<b>תשלום עבור גודל חיבור בKVA (3x32)</b>	
₪ 78.84	<b>סה"כ לתשלום</b>	<b>לא כולל מע"מ</b>

התפלגות חיוב בש"ח לפי תע"ז

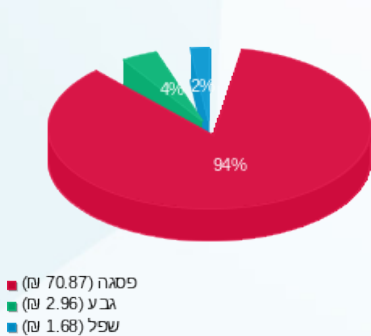

הסטוריית צריכה בקוט"ש

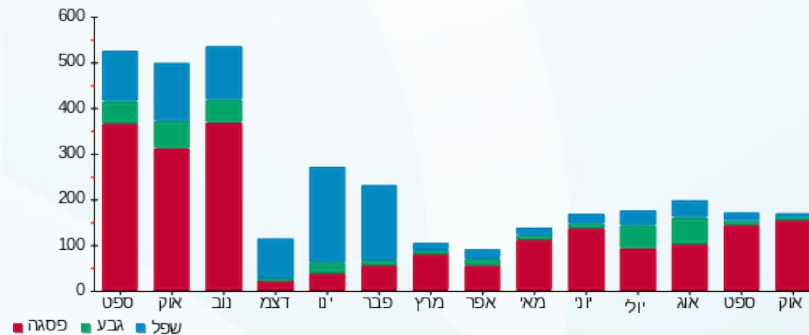

01/11/20 תאריך הפקה:  
 28/10/20 תאריך קריאה נוכחית:  
 30/09/20 תאריך קריאה קודמת:

שם דייר: קומה 6 משרד 10 נירובלייד  
 שם אתר: הנגר 24 הוד השרון

**לקוח/ה נכבד/ה, אנו מתכבדים להגיש את חישוב צריכת החשמל לתקופה 28/10/20 - 30/09/20:**

קומה 6 משרד 10 נירובלייד - 7 - 15113416(3x16)

סוג תעריף	סוג צריכה	קריאה קודמת	קריאה נוכחית	סה"כ צריכה בקוט"ש	מחיר לקוט"ש בא"ג	סה"כ לתשלום
			28/10/20	30/09/20	פרטי חשבון עבור תאריכים:	
777	פסגה	1,227.06	1,288.10	61.04	45.44	27.74 ₪
778	גבע	258.06	258.76	0.70	37.65	0.26 ₪
779	שפל	625.12	625.12	0.00	31.07	0.00 ₪

**אוויר צח**

סוג תעריף	סוג צריכה	קריאה קודמת	קריאה נוכחית	סה"כ צריכה בקוט"ש	מחיר לקוט"ש בא"ג	סה"כ לתשלום
			28/10/20	30/09/20	פרטי חשבון עבור תאריכים:	
777	פסגה			8.466	45.44	3.85 ₪
778	גבע			2.190	37.65	0.82 ₪
779	שפל			1.910	31.07	0.59 ₪

**סה"כ לדייר:**

פסגה	גבע	שפל	סה"כ	שיא ביקוש
69.51	2.89	1.91	74.31	0.38
₪ 31.58	₪ 1.09	₪ 0.59	₪ 33.27	

סה"כ צריכה  
 סה"כ לתשלום

₪ 0.00	<b>תשלום קבוע</b>	
₪ 1.66	<b>תשלום עבור גודל חיבור בKVA (3x16)</b>	
₪ 34.92	<b>סה"כ לתשלום</b>	<b>לא כולל מע"מ</b>

התפלגות חיוב בש"ח לפי תע"ז

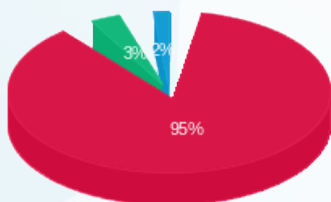

פסגה (31.58 ₪)  
 גבע (1.09 ₪)  
 שפל (0.59 ₪)

הסטוריית צריכה בקוט"ש

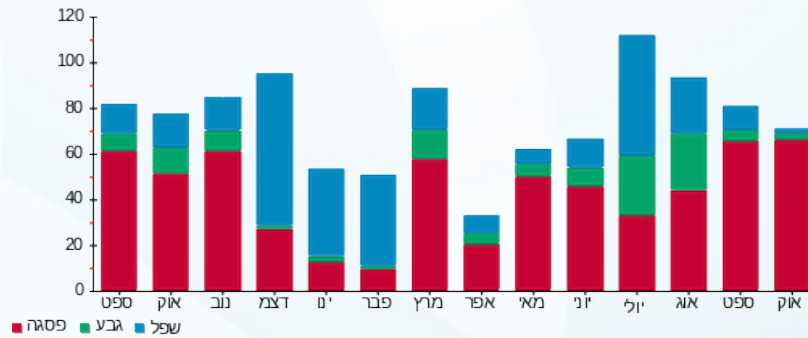

01/11/20 תאריך הפקה:  
 28/10/20 תאריך קריאה נוכחית:  
 30/09/20 תאריך קריאה קודמת:

שם דייר: קומה 6 משרד 11 סאפיקו  
 שם אתר: הנגר 24 הוד השרון

לקוח/ה נכבד/ה, אנו מתכבדים להגיש את חישוב צריכת החשמל לתקופה 28/10/20 - 30/09/20:

קומה 6 משרד 11 סאפיקו - 1 - 16045522 (3x16)

סוג תעריף	סוג צריכה	קריאה קודמת	קריאה נוכחית	סה"כ צריכה בקוט"ש	מחיר לקוט"ש בא"ג	סה"כ לתשלום
			28/10/20	30/09/20	פרטי חשבון עבור תאריכים:	
777	פסגה	1,045.46	1,106.18	60.72	45.44	27.59 ₪
778	גבע	76.24	87.70	11.46	37.65	4.31 ₪
779	שפל	667.76	693.56	25.80	31.07	8.02 ₪

אוויר צח

סוג תעריף	סוג צריכה	קריאה קודמת	קריאה נוכחית	סה"כ צריכה בקוט"ש	מחיר לקוט"ש בא"ג	סה"כ לתשלום
			28/10/20	30/09/20	פרטי חשבון עבור תאריכים:	
777	פסגה			10.323	45.44	4.69 ₪
778	גבע			2.671	37.65	1.01 ₪
779	שפל			2.329	31.07	0.72 ₪

סה"כ לדייר:

פסגה	גבע	שפל	סה"כ	שיא ביקוש
71.04	14.13	28.13	113.30	0.38
₪ 32.28	₪ 5.32	₪ 8.74	₪ 46.34	

סה"כ צריכה  
סה"כ לתשלום

₪ 0.00	תשלום קבוע	
₪ 1.66	תשלום עבור גודל חיבור בKVA (3x16)	
₪ 48.00	סה"כ לתשלום	לא כולל מע"מ

התפלגות חיוב בש"ח לפי תע"ז

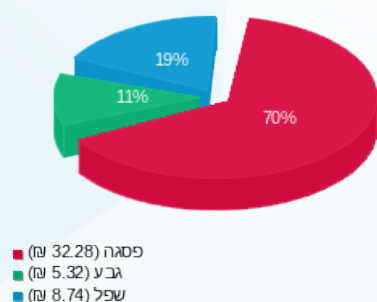

הסטוריית צריכה בקוט"ש

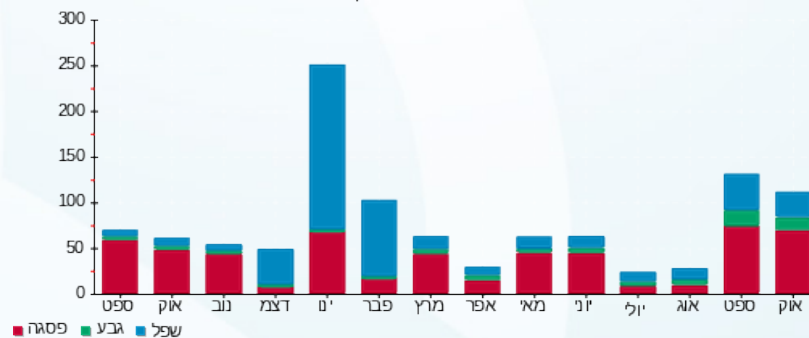



01/11/20 תאריך הפקה:  
 28/10/20 תאריך קריאה נוכחית:  
 30/09/20 תאריך קריאה קודמת:

שם דייר: קומה 6 משרד 12 נירובלייד  
 שם אתר: הנגר 24 הוד השרון

לקוח/ה נכבד/ה, אנו מתכבדים להגיש את חישוב צריכת החשמל לתקופה 28/10/20 - 30/09/20:

קומה 6 משרד 12 נירובלייד - 2 - 16045522(3x16)

סוג תעריף	סוג צריכה	קריאה קודמת	קריאה נוכחית	סה"כ צריכה בקוט"ש	מחיר לקוט"ש בא"ג	סה"כ לתשלום
פרטי חשבון עבור תאריכים:						
777	פסגה	30/09/20	28/10/20	56.12	45.44	25.50 ₪
778	גבע	310.46	312.38	1.92	37.65	0.72 ₪
779	שפל	768.16	771.08	2.92	31.07	0.91 ₪

אוויר צח

סוג תעריף	סוג צריכה	קריאה קודמת	קריאה נוכחית	סה"כ צריכה בקוט"ש	מחיר לקוט"ש בא"ג	סה"כ לתשלום
פרטי חשבון עבור תאריכים:						
777	פסגה	30/09/20	28/10/20	8.466	45.44	3.85 ₪
778	גבע			2.190	37.65	0.82 ₪
779	שפל			1.910	31.07	0.59 ₪

סה"כ לדייר:

פסגה	גבע	שפל	סה"כ	שיא ביקוש
64.59	4.11	4.83	73.53	0.37
₪ 29.35	₪ 1.55	₪ 1.50	₪ 32.40	

סה"כ צריכה  
 סה"כ לתשלום

₪ 0.00	תשלום קבוע	
₪ 1.66	תשלום עבור גודל חיבור בKVA (3x16)	
₪ 34.05	סה"כ לתשלום	לא כולל מע"מ

התפלגות חיוב בש"ח לפי תע"ז

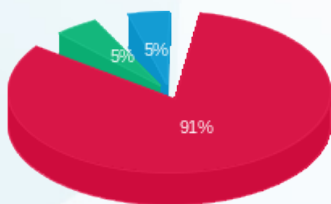

פסגה (29.35 ₪) 91%  
 גבע (1.55 ₪) 5%  
 שפל (1.50 ₪) 5%

הסטוריית צריכה בקוט"ש



01/11/20 תאריך הפקה:  
 28/10/20 תאריך קריאה נוכחית:  
 30/09/20 תאריך קריאה קודמת:

שם דייר: קומה 6 משרד 13 נירובלייד  
 שם אתר: הנגר 24 הוד השרון

**לקוח/ה נכבד/ה, אנו מתכבדים להגיש את חישוב צריכת החשמל לתקופה 28/10/20 - 30/09/20:**

קומה 6 משרד 13 נירובלייד - 8 - 15113416(3x16)

סוג תעריף	סוג צריכה	קריאה קודמת	קריאה נוכחית	סה"כ צריכה בקוט"ש	מחיר לקוט"ש בא"ג	סה"כ לתשלום
			28/10/20	30/09/20	פרטי חשבון עבור תאריכים:	
777	פסגה	2,865.34	2,887.16	21.82	45.44	9.92 ₪
778	גבע	485.16	486.64	1.48	37.65	0.56 ₪
779	שפל	1,284.72	1,290.08	5.36	31.07	1.67 ₪

**אוויר צח**

סוג תעריף	סוג צריכה	קריאה קודמת	קריאה נוכחית	סה"כ צריכה בקוט"ש	מחיר לקוט"ש בא"ג	סה"כ לתשלום
			28/10/20	30/09/20	פרטי חשבון עבור תאריכים:	
777	פסגה			8.082	45.44	3.67 ₪
778	גבע			2.091	37.65	0.79 ₪
779	שפל			1.824	31.07	0.57 ₪

**סה"כ לדייר:**

פסגה	גבע	שפל	סה"כ	שיא ביקוש
29.90	3.57	7.18	40.66	0.38
13.59 ₪	1.34 ₪	2.23 ₪	17.16 ₪	

סה"כ צריכה  
 סה"כ לתשלום

0.00 ₪	<b>תשלום קבוע</b>	
1.66 ₪	<b>תשלום עבור גודל חיבור בKVA (3x16)</b>	
18.82 ₪	<b>סה"כ לתשלום</b>	<b>לא כולל מע"מ</b>

התפלגות חיוב בש"ח לפי תע"ז

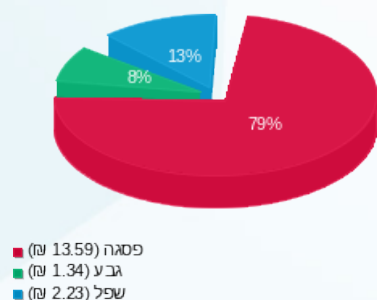

הסטוריית צריכה בקוט"ש

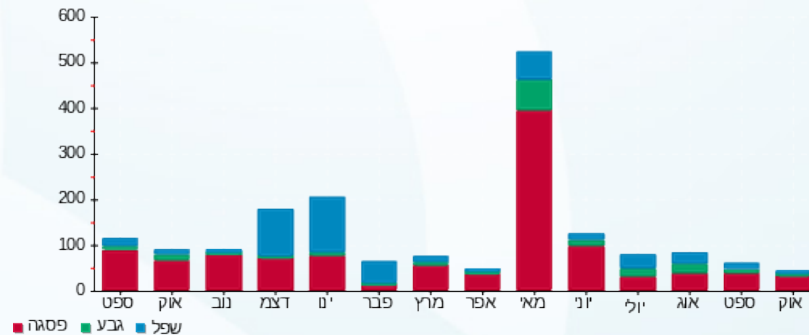



01/11/20

תאריך הפקדה:

שם דייר: קומה 6 משרד 14 נירובלייד

28/10/20

תאריך קריאה נוכחית:

שם אתר: הנגר 24 הוד השרון

30/09/20

תאריך קריאה קודמת:

לקוח/ה נכבד/ה, אנו מתכבדים להגיש את חישוב צריכת החשמל לתקופה 28/10/20 - 30/09/20:

קומה 6 משרד 14 נירובלייד - 9 - 15113416 (3x20)

סוג תעריף	סוג צריכה	קריאה קודמת	קריאה נוכחית	סה"כ צריכה בקוט"ש	מחיר לקוט"ש בא"ג	סה"כ לתשלום
פרטי חשבון עבור תאריכים:						
777	פסגה	30/09/20	28/10/20	0.16	45.44	0.07 ₪
778	גבע	86.60	86.60	0.00	37.65	0.00 ₪
779	שפל	177.86	177.86	0.00	31.07	0.00 ₪

אוויר צח

סוג תעריף	סוג צריכה	קריאה קודמת	קריאה נוכחית	סה"כ צריכה בקוט"ש	מחיר לקוט"ש בא"ג	סה"כ לתשלום
פרטי חשבון עבור תאריכים:						
777	פסגה	30/09/20	28/10/20	7.659	45.44	3.48 ₪
778	גבע	1.982	1.982	1.982	37.65	0.75 ₪
779	שפל	1.728	1.728	1.728	31.07	0.54 ₪

סה"כ לדייר:

פסגה	גבע	שפל	סה"כ	שיא ביקוש
7.82	1.98	1.73	11.53	0.33
₪ 3.55	₪ 0.75	₪ 0.54	₪ 4.84	

סה"כ צריכה

סה"כ לתשלום

₪ 0.00	תשלום קבוע	
₪ 2.07	תשלום עבור גודל חיבור בKVA (3x20)	
₪ 6.91	סה"כ לתשלום	לא כולל מע"מ

התפלגות חיוב בש"ח לפי תע"ז

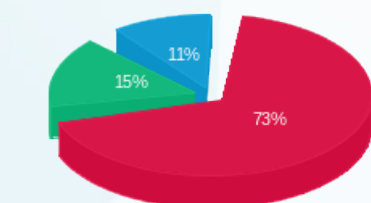

פסגה (₪ 3.55)  
גבע (₪ 0.75)  
שפל (₪ 0.54)

הסטוריית צריכה בקוט"ש

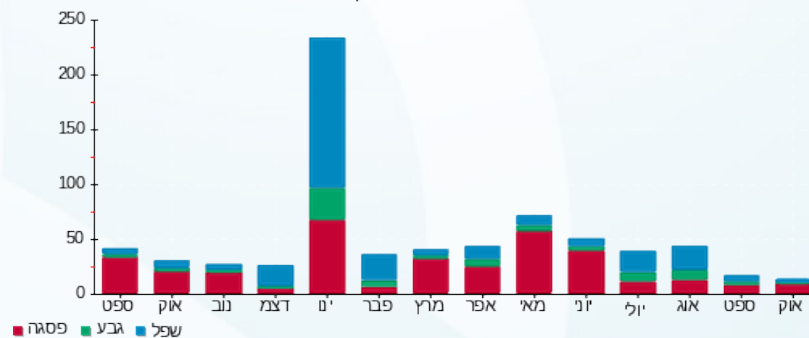

01/11/20 תאריך הפקה:  
 28/10/20 תאריך קריאה נוכחית:  
 30/09/20 תאריך קריאה קודמת:

שם דייר: קומה 6 משרד 15 נירובלייד  
 שם אתר: הנגר 24 הוד השרון

**לקוח/ה נכבד/ה, אנו מתכבדים להגיש את חישוב צריכת החשמל לתקופה 28/10/20 - 30/09/20:**

קומה 6 משרד 15 נירובלייד - 1 - 15113416(3x16)

סוג תעריף	סוג צריכה	קריאה קודמת	קריאה נוכחית	סה"כ צריכה בקוט"ש	מחיר לקוט"ש בא"ג	סה"כ לתשלום
פרטי חשבון עבור תאריכים:						
777	פסגה	30/09/20	28/10/20	0.00	45.44	0.00 ₪
778	גבע	732.68	732.68	0.00	37.65	0.00 ₪
779	שפל	2,249.28	2,249.40	0.12	31.07	0.04 ₪

**אוויר צח**

סוג תעריף	סוג צריכה	קריאה קודמת	קריאה נוכחית	סה"כ צריכה בקוט"ש	מחיר לקוט"ש בא"ג	סה"כ לתשלום
פרטי חשבון עבור תאריכים:						
777	פסגה	10.977	10.977	10.977	45.44	4.99 ₪
778	גבע	2.840	2.840	2.840	37.65	1.07 ₪
779	שפל	2.477	2.477	2.477	31.07	0.77 ₪

**סה"כ לדייר:**

פסגה	גבע	שפל	סה"כ	שיא ביקוש
10.98	2.84	2.60	16.41	0.32
₪ 4.99	₪ 1.07	₪ 0.81	₪ 6.86	

סה"כ צריכה  
 סה"כ לתשלום

₪ 0.00	<b>תשלום קבוע</b>	
₪ 1.66	<b>תשלום עבור גודל חיבור בKVA (3x16)</b>	
₪ 8.52	<b>סה"כ לתשלום</b>	<b>לא כולל מע"מ</b>

התפלגות חיוב בש"ח לפי תע"ז

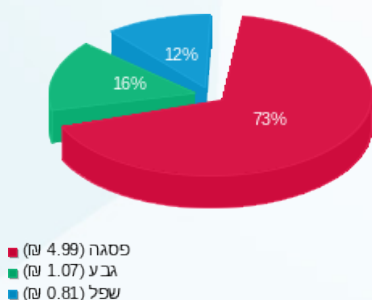

הסטוריית צריכה בקוט"ש

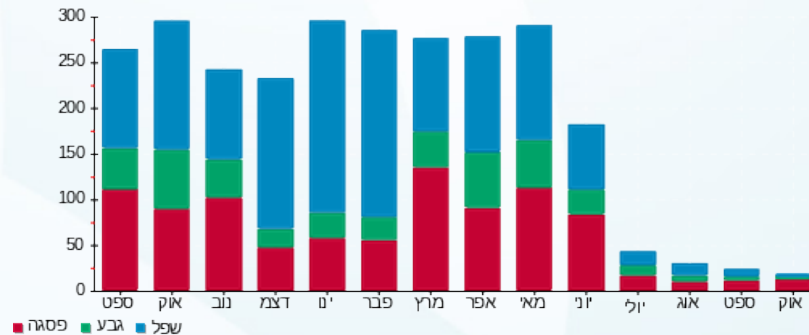

01/11/20 תאריך הפקה:  
 28/10/20 תאריך קריאה נוכחית:  
 30/09/20 תאריך קריאה קודמת:

שם דייר: קומה 6 משרד 2 נירובלייד  
 שם אתר: הנגר 24 הוד השרון

לקוח/ה נכבד/ה, אנו מתכבדים להגיש את חישוב צריכת החשמל לתקופה 28/10/20 - 30/09/20:

קומה 6 משרד 2 נירובלייד - 2 - 15113416(3x20)

סוג תעריף	סוג צריכה	קריאה קודמת	קריאה נוכחית	סה"כ צריכה בקוט"ש	מחיר לקוט"ש בא"ג	סה"כ לתשלום
			28/10/20	30/09/20	פרטי חשבון עבור תאריכים:	
777	פסגה	1,233.88	1,321.30	87.42	45.44	39.72 ₪
778	גבע	229.92	233.84	3.92	37.65	1.48 ₪
779	שפל	989.06	996.80	7.74	31.07	2.40 ₪

אוויר צח

סוג תעריף	סוג צריכה	קריאה קודמת	קריאה נוכחית	סה"כ צריכה בקוט"ש	מחיר לקוט"ש בא"ג	סה"כ לתשלום
			28/10/20	30/09/20	פרטי חשבון עבור תאריכים:	
777	פסגה			24.686	45.44	11.22 ₪
778	גבע			6.387	37.65	2.40 ₪
779	שפל			5.570	31.07	1.73 ₪

סה"כ לדייר:

פסגה	גבע	שפל	סה"כ	שיא ביקוש
112.11	10.31	13.31	135.72	0.81
₪ 50.94	₪ 3.88	₪ 4.14	₪ 58.96	

סה"כ צריכה  
 סה"כ לתשלום

₪ 0.00	תשלום קבוע	
₪ 2.07	תשלום עבור גודל חיבור בKVA (3x20)	
₪ 61.03	סה"כ לתשלום	לא כולל מע"מ

התפלגות חיוב בש"ח לפי תע"ז

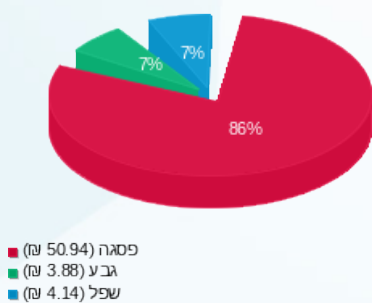

הסטוריית צריכה בקוט"ש

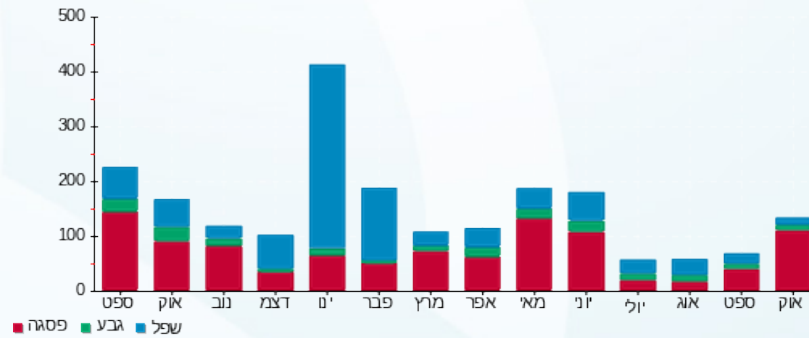

01/11/20 תאריך הפקה:  
 28/10/20 תאריך קריאה נוכחית:  
 30/09/20 תאריך קריאה קודמת:

שם דייר: קומה 6 משרד 3 ש.י. קניין רוחני בע"מ  
 שם אתר: הנגר 24 הוד השרון

לקוח/ה נכבד/ה, אנו מתכבדים להגיש את חישוב צריכת החשמל לתקופה 28/10/20 - 30/09/20:

קומה 6 משרד 3 ש.י. קניין רוחני בע"מ - 3 - 15113416(3x20)

סוג תעריף	סוג צריכה	קריאה קודמת	קריאה נוכחית	סה"כ צריכה בקוט"ש	מחיר לקוט"ש בא"ג	סה"כ לתשלום
			28/10/20	30/09/20	פרטי חשבון עבור תאריכים:	
777	פסגה	886.36	915.52	29.16	45.44	13.25 ₪
778	גבע	124.28	124.74	0.46	37.65	0.17 ₪
779	שפל	1,471.90	1,471.90	0.00	31.07	0.00 ₪

אזכור

סוג תעריף	סוג צריכה	קריאה קודמת	קריאה נוכחית	סה"כ צריכה בקוט"ש	מחיר לקוט"ש בא"ג	סה"כ לתשלום
			28/10/20	30/09/20	פרטי חשבון עבור תאריכים:	
777	פסגה			15.709	45.44	7.14 ₪
778	גבע			4.065	37.65	1.53 ₪
779	שפל			3.544	31.07	1.10 ₪

סה"כ לדייר:

פסגה	גבע	שפל	סה"כ	שיא ביקוש
44.87	4.52	3.54	52.94	0.25
20.39 ₪	1.70 ₪	1.10 ₪	23.19 ₪	

סה"כ צריכה  
 סה"כ לתשלום

0.00 ₪	תשלום קבוע	
2.07 ₪	תשלום עבור גודל חיבור בKVA (3x20)	
25.27 ₪	סה"כ לתשלום	לא כולל מע"מ

התפלגות חיוב בש"ח לפי תע"ז

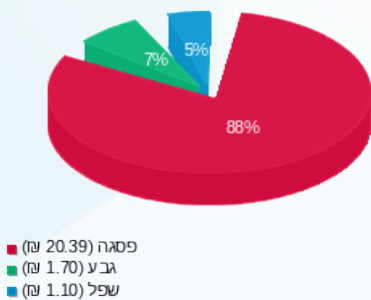

הסטוריית צריכה בקוט"ש

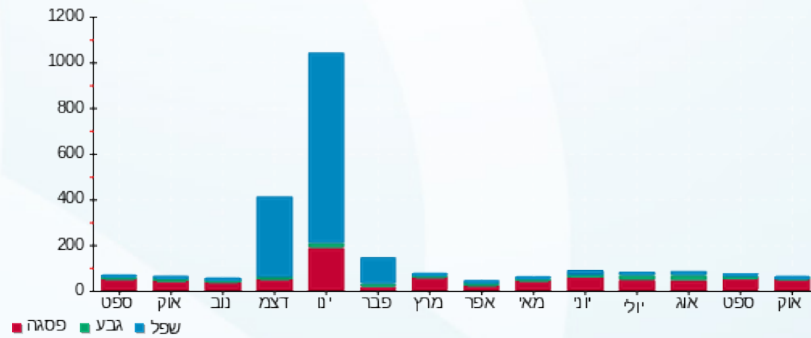

01/11/20 תאריך הפקה:  
 28/10/20 תאריך קריאה נוכחית:  
 30/09/20 תאריך קריאה קודמת:

שם דייר: קומה 6 משרד 4 כלים שלובים  
 שם אתר: הנגר 24 הוד השרון

**לקוח/ה נכבד/ה, אנו מתכבדים להגיש את חישוב צריכת החשמל לתקופה 28/10/20 - 30/09/20:**

**קומה 6 משרד 4 כלים שלובים - 10 - 15113416(3x16)**

סוג תעריף	סוג צריכה	קריאה קודמת	קריאה נוכחית	סה"כ צריכה בקוט"ש	מחיר לקוט"ש בא"ג	סה"כ לתשלום
			28/10/20	30/09/20	פרטי חשבון עבור תאריכים:	
777	פסגה	1,040.30	1,097.38	57.08	45.44	25.94 ₪
778	גבע	143.34	143.34	0.00	37.65	0.00 ₪
779	שפל	591.38	591.38	0.00	31.07	0.00 ₪

**אוויר צח**

סוג תעריף	סוג צריכה	קריאה קודמת	קריאה נוכחית	סה"כ צריכה בקוט"ש	מחיר לקוט"ש בא"ג	סה"כ לתשלום
			28/10/20	30/09/20	פרטי חשבון עבור תאריכים:	
777	פסגה			10.786	45.44	4.90 ₪
778	גבע			2.791	37.65	1.05 ₪
779	שפל			2.434	31.07	0.76 ₪

**סה"כ לדייר:**

פסגה	גבע	שפל	סה"כ	שיא ביקוש
67.87	2.79	2.43	73.09	0.63
₪ 30.84	₪ 1.05	₪ 0.76	₪ 32.65	

סה"כ צריכה  
 סה"כ לתשלום

₪ 0.00	<b>תשלום קבוע</b>	
₪ 1.66	<b>תשלום עבור גודל חיבור בKVA (3x16)</b>	
₪ 34.30	<b>סה"כ לתשלום</b>	<b>לא כולל מע"מ</b>

התפלגות חיוב בש"ח לפי תע"ז

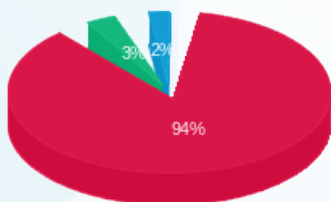

פסגה (30.84 ₪) 94%  
 גבע (1.05 ₪) 3%  
 שפל (0.76 ₪) 2%

הסטוריית צריכה בקוט"ש

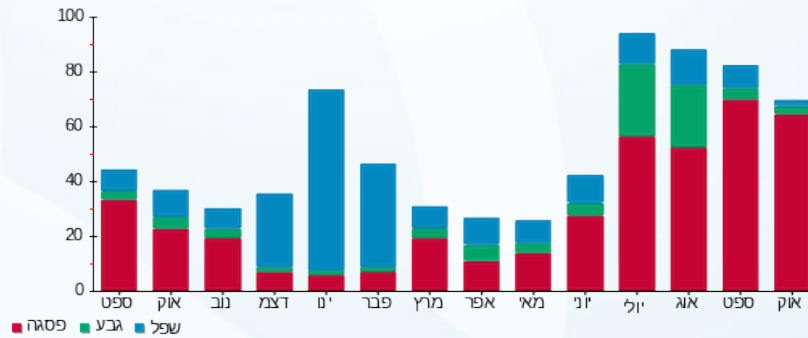

01/11/20 תאריך הפקה:  
 28/10/20 תאריך קריאה נוכחית:  
 30/09/20 תאריך קריאה קודמת:

שם דייר: קומה 6 משרד 5A וויז פארמה  
 שם אתר: הנגר 24 הוד השרון

**לקוח/ה נכבד/ה, אנו מתכבדים להגיש את חישוב צריכת החשמל לתקופה 28/10/20 - 30/09/20:**

**קומה 6 משרד 5A וויז פארמה - 12 - 15113416(3x16)**

סוג תעריף	סוג צריכה	קריאה קודמת	קריאה נוכחית	סה"כ צריכה בקוט"ש	מחיר לקוט"ש בא"ג	סה"כ לתשלום
פרטי חשבון עבור תאריכים:			28/10/20	30/09/20		
777	פסגה	1,153.36	1,196.56	43.20	45.44	19.63 ₪
778	גבע	88.50	90.38	1.88	37.65	0.71 ₪
779	שפל	875.68	876.04	0.36	31.07	0.11 ₪

**אוויר צח**

סוג תעריף	סוג צריכה	קריאה קודמת	קריאה נוכחית	סה"כ צריכה בקוט"ש	מחיר לקוט"ש בא"ג	סה"כ לתשלום
פרטי חשבון עבור תאריכים:			28/10/20	30/09/20		
777	פסגה			16.261	45.44	7.39 ₪
778	גבע			4.207	37.65	1.58 ₪
779	שפל			3.669	31.07	1.14 ₪

**סה"כ לדייר:**

פסגה	גבע	שפל	סה"כ	שיא ביקוש
59.46	6.09	4.03	69.58	0.42
₪ 27.02	₪ 2.29	₪ 1.25	₪ 30.56	

סה"כ צריכה  
 סה"כ לתשלום

₪ 0.00	<b>תשלום קבוע</b>	
₪ 1.66	<b>תשלום עבור גודל חיבור בKVA (3x16)</b>	
₪ 32.22	<b>סה"כ לתשלום</b>	<b>לא כולל מע"מ</b>

התפלגות חיוב בש"ח לפי תע"ז

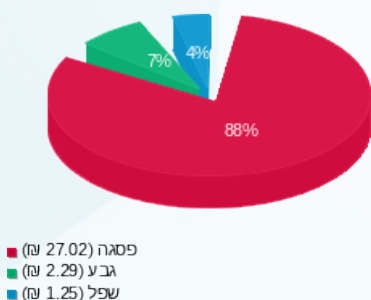

הסטוריית צריכה בקוט"ש

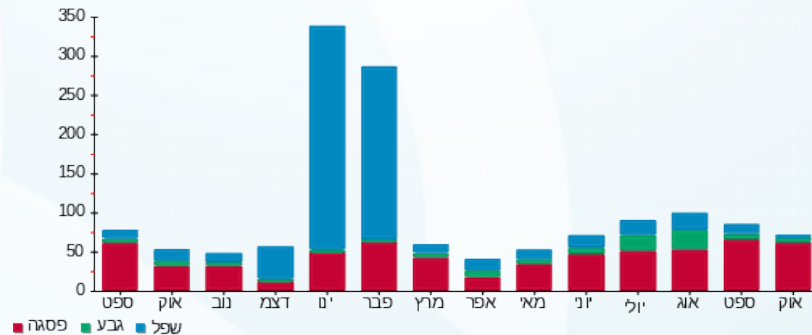



01/11/20 תאריך הפקדה:  
 28/10/20 תאריך קריאה נוכחית:  
 30/09/20 תאריך קריאה קודמת:

שם דייר: קומה 6 משרד 5B K2VIEW  
 שם אתר: הנגר 24 הוד השרון

לקוח/ה נכבד/ה, אנו מתכבדים להגיש את חישוב צריכת החשמל לתקופה 28/10/20 - 30/09/20:

קומה 6 משרד 5B דנאור מאפה - 11 - 15113416 (3x16)

סוג תעריף	סוג צריכה	קריאה קודמת	קריאה נוכחית	סה"כ צריכה בקוט"ש	מחיר לקוט"ש בא"ג	סה"כ לתשלום
			28/10/20	30/09/20	פרטי חשבון עבור תאריכים:	
777	פסגה	822.06	827.26	5.20	45.44	2.36 ₪
778	גבע	117.96	118.18	0.22	37.65	0.08 ₪
779	שפל	394.44	394.48	0.04	31.07	0.01 ₪

אוויר צח

סוג תעריף	סוג צריכה	קריאה קודמת	קריאה נוכחית	סה"כ צריכה בקוט"ש	מחיר לקוט"ש בא"ג	סה"כ לתשלום
			28/10/20	30/09/20	פרטי חשבון עבור תאריכים:	
777	פסגה			15.676	45.44	7.12 ₪
778	גבע			4.056	37.65	1.53 ₪
779	שפל			3.537	31.07	1.10 ₪

סה"כ לדייר:

פסגה	גבע	שפל	סה"כ	שיא ביקוש
20.88	4.28	3.58	28.73	0.23
9.49 ₪	1.61 ₪	1.11 ₪	12.21 ₪	

סה"כ צריכה  
סה"כ לתשלום

0.00 ₪	תשלום קבוע	
1.66 ₪	תשלום עבור גודל חיבור בKVA (3x16)	
13.87 ₪	סה"כ לתשלום	לא כולל מע"מ

התפלגות חיוב בש"ח לפי תע"ז

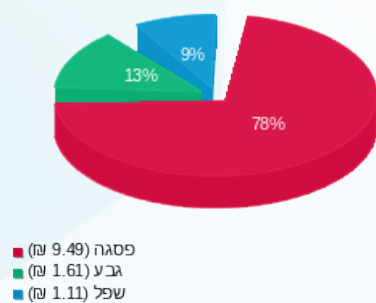

הסטוריית צריכה בקוט"ש

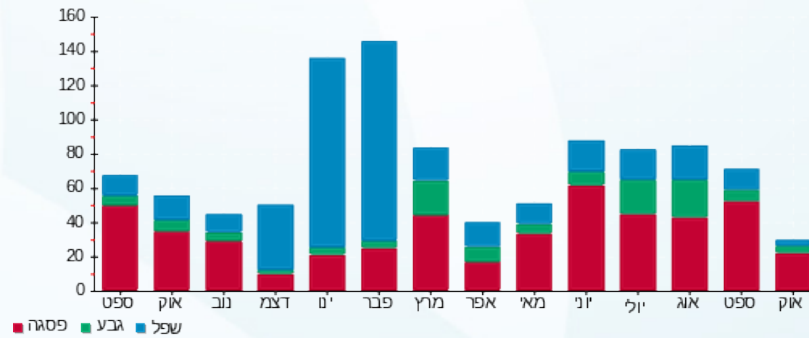



01/11/20 תאריך הפקדה:  
 28/10/20 תאריך קריאה נוכחית:  
 30/09/20 תאריך קריאה קודמת:

שם דייר: קומה 6 משרד 7 סיגל יאיר  
 שם אתר: הנגר 24 הוד השרון

לקוח/ה נכבד/ה, אנו מתכבדים להגיש את חישוב צריכת החשמל לתקופה 28/10/20 - 30/09/20:

קומה 6 משרד 7 סיגל יאיר - 14 - (3x32)15113416

סוג תעריף	סוג צריכה	קריאה קודמת	קריאה נוכחית	סה"כ צריכה בקוט"ש	מחיר לקוט"ש בא"ג	סה"כ לתשלום
			28/10/20	30/09/20	פרטי חשבון עבור תאריכים:	
777	פסגה	2,565.00	2,685.20	120.20	45.44	54.62 ₪
778	גבע	470.90	474.95	4.05	37.65	1.52 ₪
779	שפל	573.40	579.50	6.10	31.07	1.90 ₪

אוויר צח

סוג תעריף	סוג צריכה	קריאה קודמת	קריאה נוכחית	סה"כ צריכה בקוט"ש	מחיר לקוט"ש בא"ג	סה"כ לתשלום
			28/10/20	30/09/20	פרטי חשבון עבור תאריכים:	
777	פסגה			23.967	45.44	10.89 ₪
778	גבע			6.201	37.65	2.33 ₪
779	שפל			5.407	31.07	1.68 ₪

סה"כ לדייר:

פסגה	גבע	שפל	סה"כ	שיא ביקוש
144.17	10.25	11.51	165.93	1.16
₪ 65.51	₪ 3.86	₪ 3.58	₪ 72.94	

סה"כ צריכה  
 סה"כ לתשלום

₪ 0.00	תשלום קבוע	
₪ 3.32	תשלום עבור גודל חיבור בKVA (3x32)	
₪ 76.26	סה"כ לתשלום	לא כולל מע"מ

התפלגות חיוב בש"ח לפי תע"ז

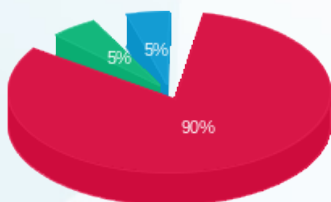

פסגה (65.51 ₪) 90%  
 גבע (3.86 ₪) 5%  
 שפל (3.58 ₪) 5%

הסטוריית צריכה בקוט"ש

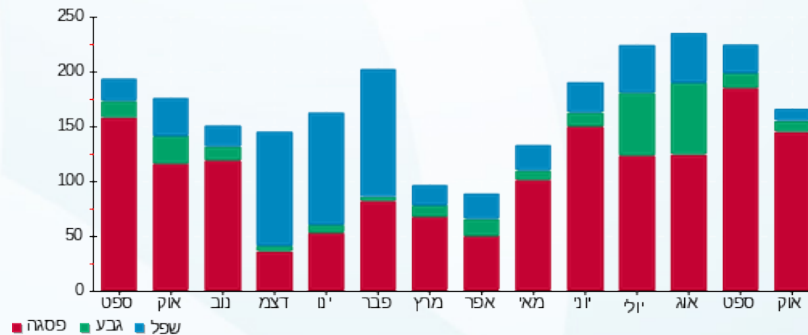

01/11/20 תאריך הפקה:  
 28/10/20 תאריך קריאה נוכחית:  
 30/09/20 תאריך קריאה קודמת:

שם דייר: קומה 6 משרד 8 נצר ניהול פרויקטים  
 שם אתר: הנגר 24 הוד השרון

**לקוח/ה נכבד/ה, אנו מתכבדים להגיש את חישוב צריכת החשמל לתקופה 28/10/20 - 30/09/20:**

**קומה 6 משרד 8 נצר ניהול פרויקטים - 6 - 15113416 (3x16)**

סוג תעריף	סוג צריכה	קריאה קודמת	קריאה נוכחית	סה"כ צריכה בקוט"ש	מחיר לקוט"ש בא"ג	סה"כ לתשלום
			28/10/20	30/09/20	פרטי חשבון עבור תאריכים:	
777	פסגה	384.76	384.76	0.00	45.44	0.00 ₪
778	גבע	54.44	54.44	0.00	37.65	0.00 ₪
779	שפל	124.06	124.06	0.00	31.07	0.00 ₪

**אוויר צח**

סוג תעריף	סוג צריכה	קריאה קודמת	קריאה נוכחית	סה"כ צריכה בקוט"ש	מחיר לקוט"ש בא"ג	סה"כ לתשלום
			28/10/20	30/09/20	פרטי חשבון עבור תאריכים:	
777	פסגה			7.720	45.44	0.54 ₪
778	גבע			1.998	37.65	0.75 ₪
779	שפל			1.742	31.07	0.54 ₪

**סה"כ לדייר:**

פסגה	גבע	שפל	סה"כ	שיא ביקוש
7.72	2.00	1.74	11.46	
0.54 ₪	0.75 ₪	0.54 ₪	1.63	4.80

סה"כ צריכה  
 סה"כ לתשלום

0.00 ₪	<b>תשלום קבוע</b>	
1.66 ₪	<b>תשלום עבור גודל חיבור בKVA (3x16)</b>	
6.46 ₪	<b>סה"כ לתשלום</b>	<b>לא כולל מע"מ</b>

התפלגות חיוב בש"ח לפי תע"ז

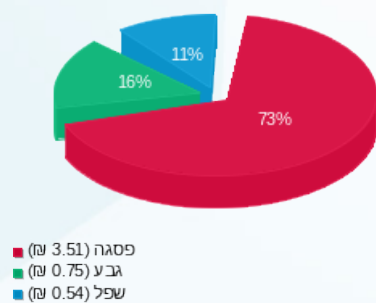

הסטוריית צריכה בקוט"ש

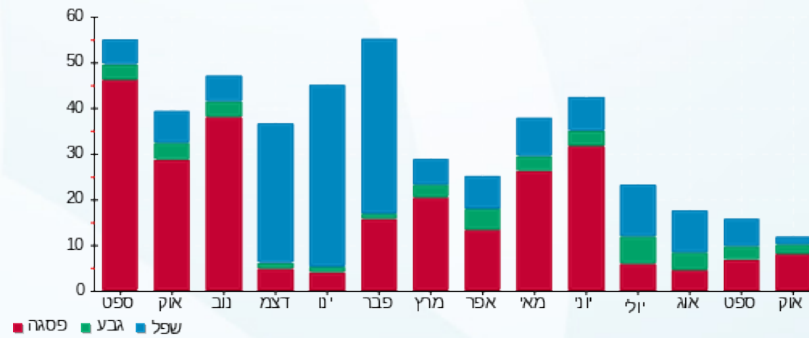



01/11/20 תאריך הפקה:  
 28/10/20 תאריך קריאה נוכחית:  
 30/09/20 תאריך קריאה קודמת:

שם דייר: קומה 6 משרד 9 נירובלייד  
 שם אתר: הנגר 24 הוד השרון

לקוח/ה נכבד/ה, אנו מתכבדים להגיש את חישוב צריכת החשמל לתקופה 28/10/20 - 30/09/20:

קומה 6 משרד 9 נירובלייד - 3 - 16045522(3x16)

סוג תעריף	סוג צריכה	קריאה קודמת	קריאה נוכחית	סה"כ צריכה בקוט"ש	מחיר לקוט"ש בא"ג	סה"כ לתשלום
פרטי חשבון עבור תאריכים:						
777	פסגה	30/09/20	28/10/20	27.16	45.44	12.34 ₪
778	גבע	161.90	161.90	0.00	37.65	0.00 ₪
779	שפל	876.28	876.32	0.04	31.07	0.01 ₪

אוויר צח

סוג תעריף	סוג צריכה	קריאה קודמת	קריאה נוכחית	סה"כ צריכה בקוט"ש	מחיר לקוט"ש בא"ג	סה"כ לתשלום
פרטי חשבון עבור תאריכים:						
777	פסגה	30/09/20	28/10/20	8.941	45.44	4.06 ₪
778	גבע	2.313	2.313	0.00	37.65	0.87 ₪
779	שפל	2.017	2.017	0.00	31.07	0.63 ₪

סה"כ לדייר:

פסגה	גבע	שפל	סה"כ	שיא ביקוש
36.10	2.31	2.06	40.47	0.33
16.40 ₪	0.87 ₪	0.64 ₪	17.91 ₪	

סה"כ צריכה  
 סה"כ לתשלום

0.00 ₪	תשלום קבוע	
1.66 ₪	תשלום עבור גודל חיבור בKVA (3x16)	
19.57 ₪	סה"כ לתשלום	לא כולל מע"מ

התפלגות חיוב בש"ח לפי תע"ז

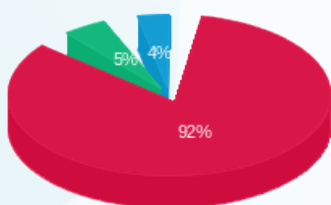

פסגה (16.40 ₪)  
 גבע (0.87 ₪)  
 שפל (0.64 ₪)

הסטוריית צריכה בקוט"ש

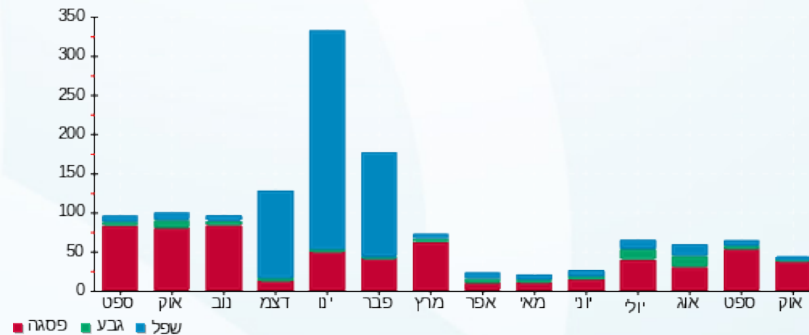

01/11/20 תאריך הפקה:  
 28/10/20 תאריך קריאה נוכחית:  
 30/09/20 תאריך קריאה קודמת:

שם דייר: קומה 6 משרד A4 נירובלייד  
 שם אתר: הנגר 24 הוד השרון

**לקוח/ה נכבד/ה, אנו מתכבדים להגיש את חישוב צריכת החשמל לתקופה 28/10/20 - 30/09/20:**

**קומה 6 משרד A4 נירובלייד - 4 - 15113416 (3x16)**

סוג תעריף	סוג צריכה	קריאה קודמת	קריאה נוכחית	סה"כ צריכה בקוט"ש	מחיר לקוט"ש בא"ג	סה"כ לתשלום
			28/10/20	30/09/20	פרטי חשבון עבור תאריכים:	
777	פסגה	364.48	366.68	2.20	45.44	1.00 ₪
778	גבע	55.88	55.88	0.00	37.65	0.00 ₪
779	שפל	146.94	146.94	0.00	31.07	0.00 ₪

**אוויר צח**

סוג תעריף	סוג צריכה	קריאה קודמת	קריאה נוכחית	סה"כ צריכה בקוט"ש	מחיר לקוט"ש בא"ג	סה"כ לתשלום
			28/10/20	30/09/20	פרטי חשבון עבור תאריכים:	
777	פסגה			10.811	45.44	4.91 ₪
778	גבע			2.797	37.65	1.05 ₪
779	שפל			2.439	31.07	0.76 ₪

**סה"כ לדירה:**

פסגה	גבע	שפל	סה"כ	שיא ביקוש
13.01	2.80	2.44	18.25	0.21
₪ 5.91	₪ 1.05	₪ 0.76	₪ 7.72	

סה"כ צריכה  
 סה"כ לתשלום

₪ 0.00	<b>תשלום קבוע</b>	
₪ 1.66	<b>תשלום עבור גודל חיבור בKVA (3x16)</b>	
₪ 9.38	<b>סה"כ לתשלום</b>	<b>לא כולל מע"מ</b>

התפלגות חיוב בש"ח לפי תע"ז

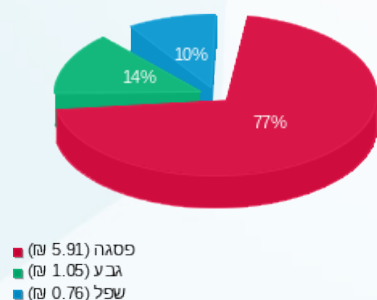

הסטוריית צריכה בקוט"ש

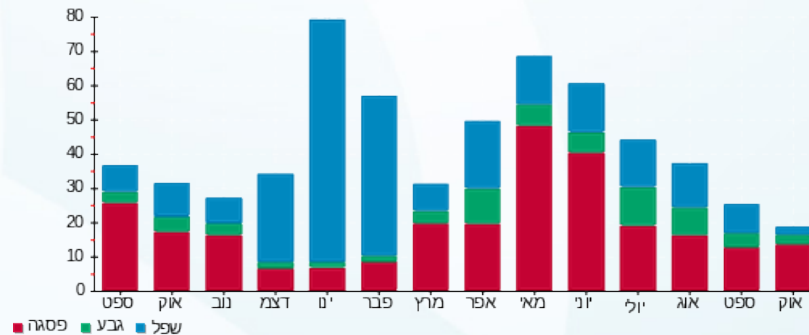



01/11/20 תאריך הפקה:  
 28/10/20 תאריך קריאה נוכחית:  
 30/09/20 תאריך קריאה קודמת:

שם דייר: קומה 6 משרד A6 SOFTSALE  
 שם אתר: הנגר 24 הוד השרון

לקוח/ה נכבד/ה, אנו מתכבדים להגיש את חישוב צריכת החשמל לתקופה 28/10/20 - 30/09/20:

**קומה 6 משרד 13 - (3x16)15113416 A6 SOFTSALE**

סוג תעריף	סוג צריכה	קריאה קודמת	קריאה נוכחית	סה"כ צריכה בקוט"ש	מחיר לקוט"ש בא"ג	סה"כ לתשלום
			28/10/20	30/09/20	פרטי חשבון עבור תאריכים:	
777	פסגה	1,520.90	1,546.66	25.76	45.44	11.71 ₪
778	גבע	258.58	258.58	0.00	37.65	0.00 ₪
779	שפל	636.70	636.70	0.00	31.07	0.00 ₪

**אוויר צח**

סוג תעריף	סוג צריכה	קריאה קודמת	קריאה נוכחית	סה"כ צריכה בקוט"ש	מחיר לקוט"ש בא"ג	סה"כ לתשלום
			28/10/20	30/09/20	פרטי חשבון עבור תאריכים:	
777	פסגה			21.470	45.44	9.76 ₪
778	גבע			5.555	37.65	2.09 ₪
779	שפל			4.844	31.07	1.51 ₪

**סה"כ לדירה:**

פסגה	גבע	שפל	סה"כ	שיא ביקוש
47.23	5.56	4.84	57.63	0.82
21.46 ₪	2.09 ₪	1.51 ₪	25.06 ₪	

סה"כ צריכה  
 סה"כ לתשלום

0.00 ₪	<b>תשלום קבוע</b>	
1.66 ₪	<b>תשלום עבור גודל חיבור בKVA (3x16)</b>	
26.72 ₪	<b>סה"כ לתשלום</b>	<b>לא כולל מע"מ</b>

התפלגות חיוב בש"ח לפי תע"ז

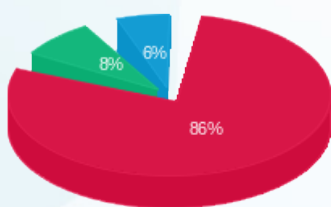

■ פסגה (21.46 ₪)  
 ■ גבע (2.09 ₪)  
 ■ שפל (1.51 ₪)

הסטוריית צריכה בקוט"ש

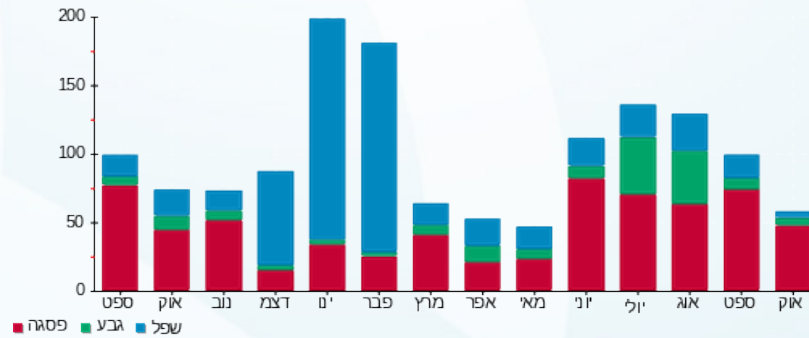

01/11/20 תאריך הפקה:  
 28/10/20 תאריך קריאה נוכחית:  
 30/09/20 תאריך קריאה קודמת:

שם דייר: קומה 6 משרד B6 ארטק ולנטק  
 שם אתר: הנגר 24 הוד השרון

לקוח/ה נכבד/ה, אנו מתכבדים להגיש את חישוב צריכת החשמל לתקופה 28/10/20 - 30/09/20:

קומה 6 משרד B6 ארטק ולנטק - 5 - 15113416(3x16)

סוג תעריף	סוג צריכה	קריאה קודמת	קריאה נוכחית	סה"כ צריכה בקוט"ש	מחיר לקוט"ש בא"ג	סה"כ לתשלום
			28/10/20	30/09/20	פרטי חשבון עבור תאריכים:	
777	פסגה	1,047.20	1,086.42	39.22	45.44	17.82 ₪
778	גבע	117.34	118.24	0.90	37.65	0.34 ₪
779	שפל	91.88	92.68	0.80	31.07	0.25 ₪

אוויר צח

סוג תעריף	סוג צריכה	קריאה קודמת	קריאה נוכחית	סה"כ צריכה בקוט"ש	מחיר לקוט"ש בא"ג	סה"כ לתשלום
			28/10/20	30/09/20	פרטי חשבון עבור תאריכים:	
777	פסגה			15.444	45.44	7.02 ₪
778	גבע			3.996	37.65	1.50 ₪
779	שפל			3.485	31.07	1.08 ₪

סה"כ לדייר:

פסגה	גבע	שפל	סה"כ	שיא ביקוש
54.66	4.90	4.28	63.84	0.60
24.84 ₪	1.84 ₪	1.33 ₪	28.01 ₪	

סה"כ צריכה  
 סה"כ לתשלום

0.00 ₪	תשלום קבוע	
1.66 ₪	תשלום עבור גודל חיבור בKVA (3x16)	
29.67 ₪	סה"כ לתשלום	לא כולל מע"מ

התפלגות חיוב בש"ח לפי תע"ז

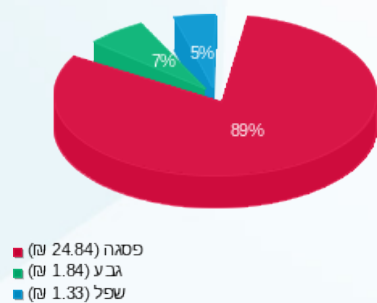

הסטוריית צריכה בקוט"ש

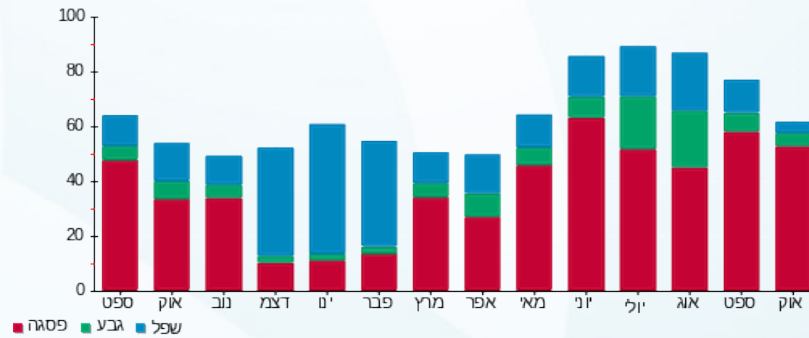

01/11/20 תאריך הפקה:  
 28/10/20 תאריך קריאה נוכחית:  
 30/09/20 תאריך קריאה קודמת:

שם דייר: קומה 7 החברה הכלכלית (ילדי הירח)  
 שם אתר: הנגר 24 הוד השרון

לקוח/ה נכבד/ה, אנו מתכבדים להגיש את חישוב צריכת החשמל לתקופה 28/10/20 - 30/09/20:

החברה הכלכלית (ילדי הירח) ק. 7 - 5 - 15114155 (3x63)

סוג תעריף	סוג צריכה	קריאה קודמת	קריאה נוכחית	סה"כ צריכה בקוט"ש	מחיר לקוט"ש בא"ג	סה"כ לתשלום
			28/10/20	30/09/20	פרטי חשבון עבור תאריכים:	
777	פסגה	5,459.00	5,590.80	131.80	45.44	59.89 ₪
778	גבע	593.20	593.20	0.00	37.65	0.00 ₪
779	שפל	5,189.60	5,189.60	0.00	31.07	0.00 ₪

אוויר צח

סוג תעריף	סוג צריכה	קריאה קודמת	קריאה נוכחית	סה"כ צריכה בקוט"ש	מחיר לקוט"ש בא"ג	סה"כ לתשלום
			28/10/20	30/09/20	פרטי חשבון עבור תאריכים:	
777	פסגה			11.775	45.44	5.35 ₪
778	גבע			3.047	37.65	1.15 ₪
779	שפל			2.657	31.07	0.83 ₪

סה"כ לדייר:

פסגה	גבע	שפל	סה"כ	שיא ביקוש
143.57	3.05	2.66	149.28	0.69
₪ 65.24	₪ 1.15	₪ 0.83	₪ 67.21	

סה"כ צריכה  
 סה"כ לתשלום

₪ 0.00	תשלום קבוע	
₪ 6.53	תשלום עבור גודל חיבור ב KVA (3x63)	
₪ 73.74	סה"כ לתשלום	לא כולל מע"מ

התפלגות חיוב בש"ח לפי תע"ז

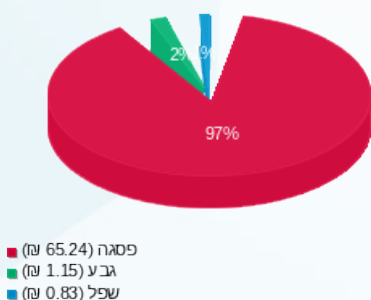

הסטוריית צריכה בקוט"ש

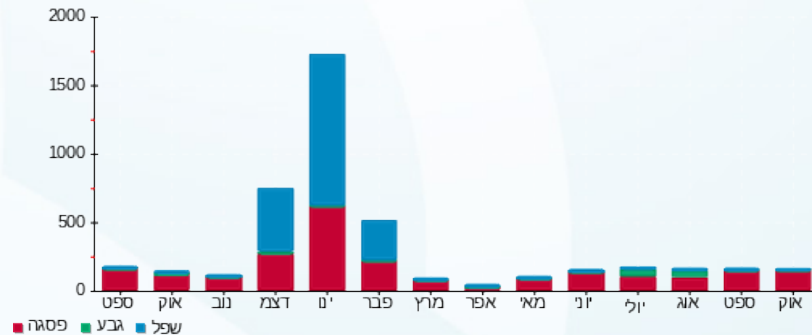

01/11/20 תאריך הפקה:  
 28/10/20 תאריך קריאה נוכחית:  
 30/09/20 תאריך קריאה קודמת:

**שם דייר:** קומה 7 סימפליווה הלת"קיר בע"מ  
**שם אתר:** הנגר 24 הוד השרון

**לקוח/ה נכבד/ה, אנו מתכבדים להגיש את חישוב צריכת החשמל לתקופה 28/10/20 - 30/09/20:**

**קומה 7 סימפליווה הלת"קיר בע"מ - 4 - 15114155(3x160)**

סוג תעריף	סוג צריכה	קריאה קודמת	קריאה נוכחית	סה"כ צריכה בקוט"ש	מחיר לקוט"ש בא"ג	סה"כ לתשלום
			28/10/20	30/09/20	פרטי חשבון עבור תאריכים:	
777	פסגה	9,285.15	9,585.25	300.10	45.44	136.37 ₪
778	גבע	1,351.75	1,361.00	9.25	37.65	3.48 ₪
779	שפל	2,253.80	2,261.35	7.55	31.07	2.35 ₪

**אוויר צח**

סוג תעריף	סוג צריכה	קריאה קודמת	קריאה נוכחית	סה"כ צריכה בקוט"ש	מחיר לקוט"ש בא"ג	סה"כ לתשלום
			28/10/20	30/09/20	פרטי חשבון עבור תאריכים:	
777	פסגה			72.073	45.44	32.75 ₪
778	גבע			18.648	37.65	7.02 ₪
779	שפל			16.261	31.07	5.05 ₪

**סה"כ לדייר:**

פסגה	גבע	שפל	סה"כ	שיא ביקוש
372.17	27.90	23.81	423.88	2.76
169.12 ₪	10.50 ₪	7.40 ₪	187.02 ₪	

סה"כ צריכה  
 סה"כ לתשלום

0.00 ₪	<b>תשלום קבוע</b>	
16.58 ₪	<b>תשלום עבור גודל חיבור בKVA (3x160)</b>	
203.60 ₪	<b>סה"כ לתשלום</b>	<b>לא כולל מע"מ</b>

התפלגות חיוב בש"ח לפי תע"ז

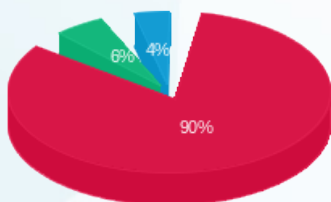

פסגה (169.12 ₪) 90%  
 גבע (10.50 ₪) 6%  
 שפל (7.40 ₪) 4%

הסטוריית צריכה בקוט"ש

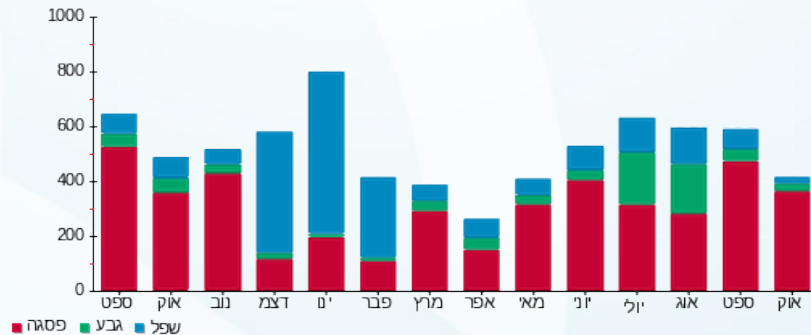



01/11/20 תאריך הפקה:  
 28/10/20 תאריך קריאה נוכחית:  
 30/09/20 תאריך קריאה קודמת:

שם דייר: קומה 7 קרמבה  
 שם אתר: הנגר 24 הוד השרון

לקוח/ה נכבד/ה, אנו מתכבדים להגיש את חישוב צריכת החשמל לתקופה 28/10/20 - 30/09/20:

קומה 7 קרמבה - 8 - 15114155 (3x80)

סוג תעריף	סוג צריכה	קריאה קודמת	קריאה נוכחית	סה"כ צריכה בקוט"ש	מחיר לקוט"ש בא"ג	סה"כ לתשלום
			28/10/20	30/09/20	פרטי חשבון עבור תאריכים:	
777	פסגה	12,528.50	12,770.30	241.80	45.44	109.87 ₪
778	גבע	1,537.60	1,567.60	30.00	37.65	11.30 ₪
779	שפל	10,035.20	10,102.90	67.70	31.07	21.03 ₪

אוויר צח

סוג תעריף	סוג צריכה	קריאה קודמת	קריאה נוכחית	סה"כ צריכה בקוט"ש	מחיר לקוט"ש בא"ג	סה"כ לתשלום
			28/10/20	30/09/20	פרטי חשבון עבור תאריכים:	
777	פסגה			109.967	45.44	49.97 ₪
778	גבע			28.453	37.65	10.71 ₪
779	שפל			24.811	31.07	7.71 ₪

סה"כ לדייר:

פסגה	גבע	שפל	סה"כ	שיא ביקוש
351.77	58.45	92.51	502.73	2.49
159.84 ₪	22.01 ₪	28.74 ₪	210.59 ₪	

סה"כ צריכה  
 סה"כ לתשלום

0.00 ₪	תשלום קבוע	
8.29 ₪	תשלום עבור גודל חיבור בKVA (3x80)	
218.88 ₪	סה"כ לתשלום	לא כולל מע"מ

התפלגות חיוב בש"ח לפי תע"ז

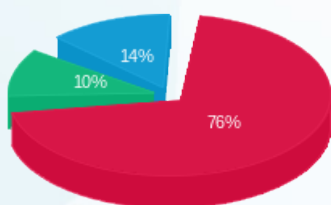

פסגה (159.84 ₪)  
 גבע (22.01 ₪)  
 שפל (28.74 ₪)

הסטוריית צריכה בקוט"ש

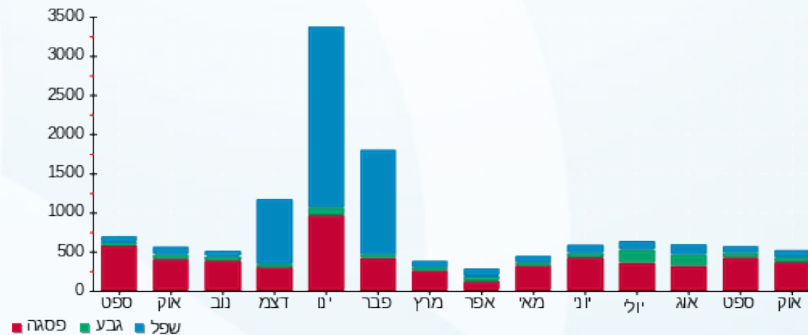



01/11/20 תאריך הפקדה:  
 28/10/20 תאריך קריאה נוכחית:  
 30/09/20 תאריך קריאה קודמת:

שם דייר: ראשי חיוני חניון  
 שם אתר: הנגר 24 הוד השרון

לקוח/ה נכבד/ה, אנו מתכבדים להגיש את חישוב צריכת החשמל לתקופה 28/10/20 - 30/09/20:

ראשי חיוני חניון - 1 - 17312998(3x160)

סוג תעריף	סוג צריכה	קריאה קודמת	קריאה נוכחית	סה"כ צריכה בקוט"ש	מחיר לקוט"ש בא"ג	סה"כ לתשלום
		30/09/20	28/10/20			
777	פסגה	13,318.90	14,469.80	1,150.90	45.44	522.97 ₪
778	גבע	7,114.40	7,506.60	392.20	37.65	147.66 ₪
779	שפל	14,507.20	15,025.90	518.70	31.07	161.16 ₪

סה"כ לדייר:

פסגה	גבע	שפל	סה"כ	שיא ביקוש
1,150.90	392.20	518.70	2,061.80	7.42
₪ 522.97	₪ 147.66	₪ 161.16	₪ 831.79	

סה"כ צריכה  
 סה"כ לתשלום

₪ 0.00	תשלום קבוע	
₪ 16.58	תשלום עבור גודל חיבור בKVA (3x160)	
₪ 848.37	סה"כ לתשלום	לא כולל מע"מ

התפלגות חיוב בש"ח לפי תעו"ז

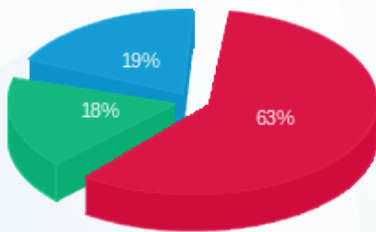

פסגה (₪ 522.97) ■  
 גבע (₪ 147.66) ■  
 שפל (₪ 161.16) ■

הסטוריית צריכה בקוט"ש

