

02/11/20 תאריך הפקה:
 31/10/20 תאריך קריאה נוכחית:
 01/10/20 תאריך קריאה קודמת:

שם דייר: דירה 526 - אידסס
 שם אתר: קיבוץ להב

לקוח/ה נכבד/ה, אנו מתכבדים להגיש את חישוב צריכת החשמל לתקופה 01/10/20 - 31/10/20:

דירה 526 - אידסס - 1 - 13129434(0x0)

סוג תעריף	סוג צריכה	קריאה קודמת	קריאה נוכחית	סה"כ צריכה בקוט"ש	מחיר לקוט"ש בא"ג	סה"כ לתשלום
פרטי חשבון עבור תאריכים:		01/10/20	31/10/20			
767		10,194.60	10,896.50	701.90	44.84	314.73 ₪

סה"כ לדירה:

שיא ביקוש	סה"כ
	701.90
	314.73 ₪

תשלום קבוע	תשלום עבור גודל חיבור בKVA (0x0)	סה"כ לתשלום	לא כולל מע"מ
19.97 ₪	0.00 ₪	334.70 ₪	

התפלגות חיוב בש"ח לפי תעו"ז

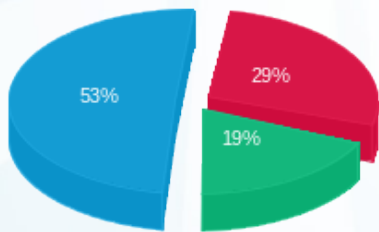

פסגה (90.40 ₪) ■
 גבע (58.70 ₪) ■
 שפל (165.64 ₪) ■

הסטוריית צריכה בקוט"ש

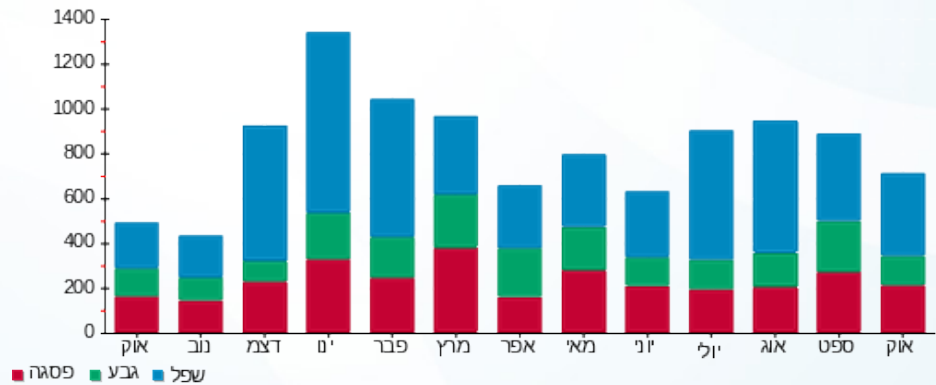

02/11/20 תאריך הפקה:
 31/10/20 תאריך קריאה נוכחית:
 01/10/20 תאריך קריאה קודמת:

שם דייר: דירה 533 - דרורי
 שם אתר: קיבוץ להב

לקוח/ה נכבד/ה, אנו מתכבדים להגיש את חישוב צריכת החשמל לתקופה 01/10/20 - 31/10/20:

דירה 533 - דרורי - 1 - 13129452(0x0)

סוג תעריף	סוג צריכה	קריאה קודמת	קריאה נוכחית	סה"כ צריכה בקוט"ש	מחיר לקוט"ש בא"ג	סה"כ לתשלום
פרטי חשבון עבור תאריכים:		01/10/20	31/10/20			
767		8,294.60	8,777.80	483.20	44.84	216.67 ₪

סה"כ לדייר:

שיא ביקוש	סה"כ
	483.20
	216.67 ₪

19.97 ₪	תשלום קבוע	
0.00 ₪	תשלום עבור גודל חיבור בKVA (0x0)	
236.64 ₪	סה"כ לתשלום	לא כולל מע"מ

התפלגות חיוב בש"ח לפי תעו"ז

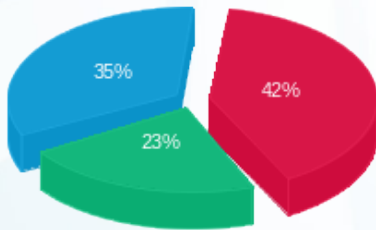

פסגה (91.65 ₪) ■
 גבע (49.55 ₪) ■
 שפל (75.47 ₪) ■

הסטוריית צריכה בקוט"ש

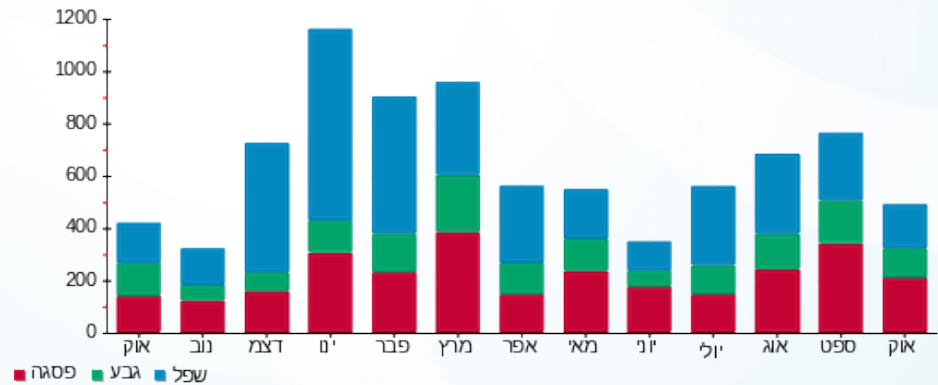

02/11/20 תאריך הפקה:
 31/10/20 תאריך קריאה נוכחית:
 01/10/20 תאריך קריאה קודמת:

שם דייר: דירה 516 - פיינגלרנט
 שם אתר: קיבוץ להב

לקוח/ה נכבד/ה, אנו מתכבדים להגיש את חישוב צריכת החשמל לתקופה 01/10/20 - 31/10/20:

דירה 516 - פיינגלרנט - 1 - 13129421(0x0)

סוג תעריף	סוג צריכה	קריאה קודמת	קריאה נוכחית	סה"כ צריכה בקוט"ש	מחיר לקוט"ש בא"ג	סה"כ לתשלום
פרטי חשבון עבור תאריכים:		01/10/20	31/10/20			
767		10,595.80	11,117.20	521.40	44.84	233.80 ₪

סה"כ לדייר:

שיא ביקוש	סה"כ
	521.40
	233.80 ₪

19.97 ₪	תשלום קבוע	
0.00 ₪	תשלום עבור גודל חיבור בKVA (0x0)	
253.77 ₪	סה"כ לתשלום	לא כולל מע"מ

התפלגות חיוב בש"ח לפי תעו"ז

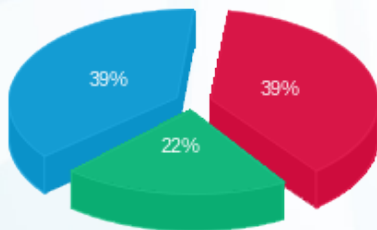

פסגה (91.79 ₪)
 גבע (50.94 ₪)
 שפל (91.07 ₪)

הסטוריית צריכה בקוט"ש

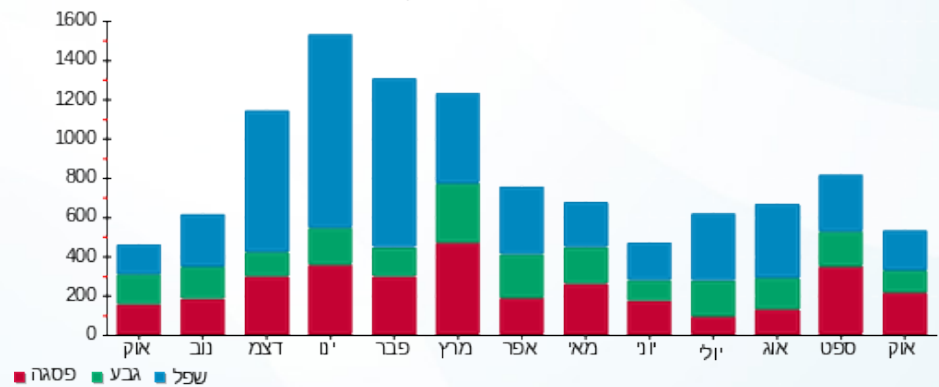

02/11/20 תאריך הפקה:
 31/10/20 תאריך קריאה נוכחית:
 01/10/20 תאריך קריאה קודמת:

שם דייר: דירה 517 - דוד אייל
 שם אתר: קיבוץ להב

לקוח/ה נכבד/ה, אנו מתכבדים להגיש את חישוב צריכת החשמל לתקופה 01/10/20 - 31/10/20:

דירה 517 - דוד אייל - 1 - 13141092(0x0)

סוג תעריף	סוג צריכה	קריאה קודמת	קריאה נוכחית	סה"כ צריכה בקוט"ש	מחיר לקוט"ש בא"ג	סה"כ לתשלום
פרטי חשבון עבור תאריכים:		01/10/20	31/10/20			
767		9,311.40	9,925.10	613.70	44.84	275.18 ₪

סה"כ לדייר:

שיא ביקוש	סה"כ
	613.70
	275.18 ₪

19.97 ₪	תשלום קבוע	
0.00 ₪	תשלום עבור גודל חיבור בKVA (0x0)	
295.15 ₪	סה"כ לתשלום	לא כולל מע"מ

התפלגות חיוב בש"ח לפי תעו"ז

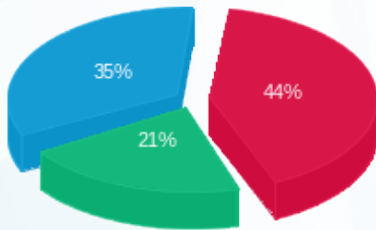

פסגה (120.62 ₪) ■
 גבע (59.10 ₪) ■
 שפל (95.46 ₪) ■

הסטוריית צריכה בקוט"ש

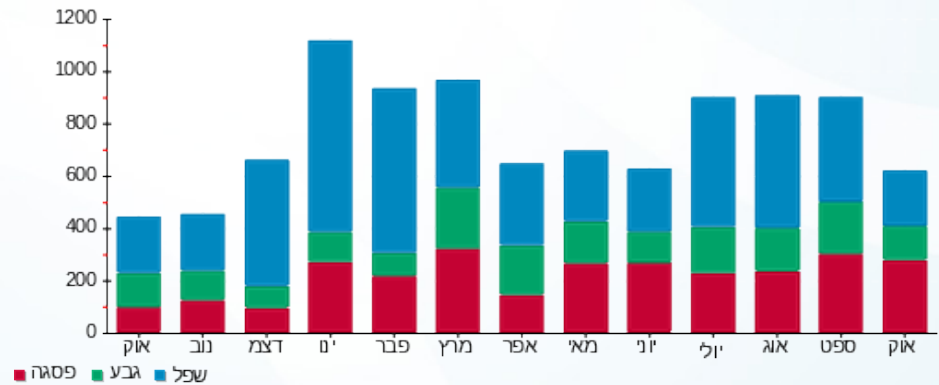

02/11/20 תאריך הפקה:
 31/10/20 תאריך קריאה נוכחית:
 01/10/20 תאריך קריאה קודמת:

שם דייר: דירה 518 - דבורין
 שם אתר: קיבוץ להב

לקוח/ה נכבד/ה, אנו מתכבדים להגיש את חישוב צריכת החשמל לתקופה 01/10/20 - 31/10/20:

דירה 518 - דבורין - 1 - 13141044(0x0)

סוג תעריף	סוג צריכה	קריאה קודמת	קריאה נוכחית	סה"כ צריכה בקוט"ש	מחיר לקוט"ש בא"ג	סה"כ לתשלום
פרטי חשבון עבור תאריכים:		01/10/20	31/10/20			
767		19,549.40	21,073.50	1,524.10	44.84	683.41 ₪

סה"כ לדייר:

שיא ביקוש	סה"כ
	1,524.10
	683.41 ₪

19.97 ₪	תשלום קבוע	
0.00 ₪	תשלום עבור גודל חיבור בKVA (0x0)	
703.38 ₪	סה"כ לתשלום	לא כולל מע"מ

התפלגות חיוב בש"ח לפי תעו"ז

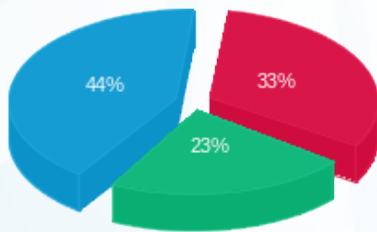

פסגה (226.26 ₪) ■
 גבע (158.55 ₪) ■
 שפל (298.59 ₪) ■

הסטוריית צריכה בקוט"ש

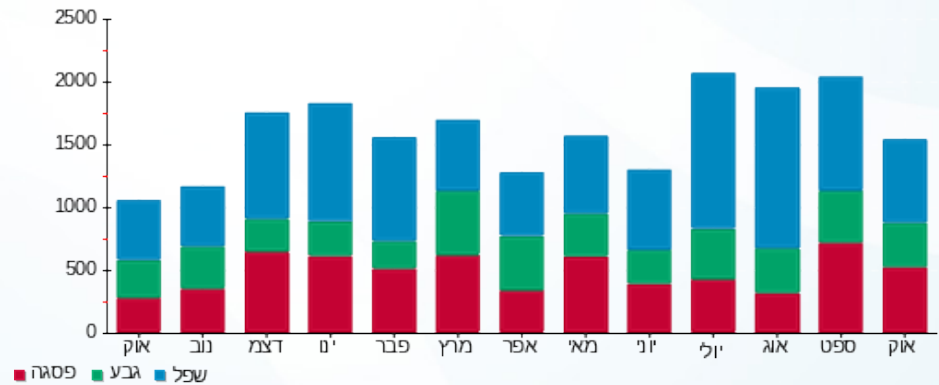

02/11/20 תאריך הפקה:
 31/10/20 תאריך קריאה נוכחית:
 01/10/20 תאריך קריאה קודמת:

שם דייר: דירה 519 - מילר
 שם אתר: קיבוץ להב

לקוח/ה נכבד/ה, אנו מתכבדים להגיש את חישוב צריכת החשמל לתקופה 01/10/20 - 31/10/20:

דירה 519 - מילר - 1 - 13129435(0x0)

סוג תעריף	סוג צריכה	קריאה קודמת	קריאה נוכחית	סה"כ צריכה בקוט"ש	מחיר לקוט"ש בא"ג	סה"כ לתשלום
פרטי חשבון עבור תאריכים:		01/10/20	31/10/20			
767		11,710.00	12,434.80	724.80	44.84	325.00 ₪

סה"כ לדייר:

שיא ביקוש	סה"כ
	724.80
	325.00 ₪

19.97 ₪	תשלום קבוע	
0.00 ₪	תשלום עבור גודל חיבור בKVA (0x0)	
344.97 ₪	סה"כ לתשלום	לא כולל מע"מ

התפלגות חיוב בש"ח לפי תעו"ז

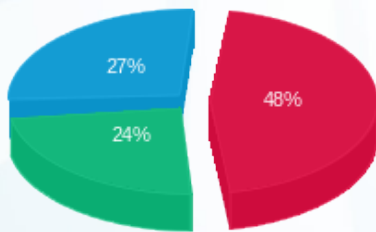

פסגה (157.12 ₪)
 גבע (79.01 ₪)
 שפל (88.87 ₪)

הסטוריית צריכה בקוט"ש

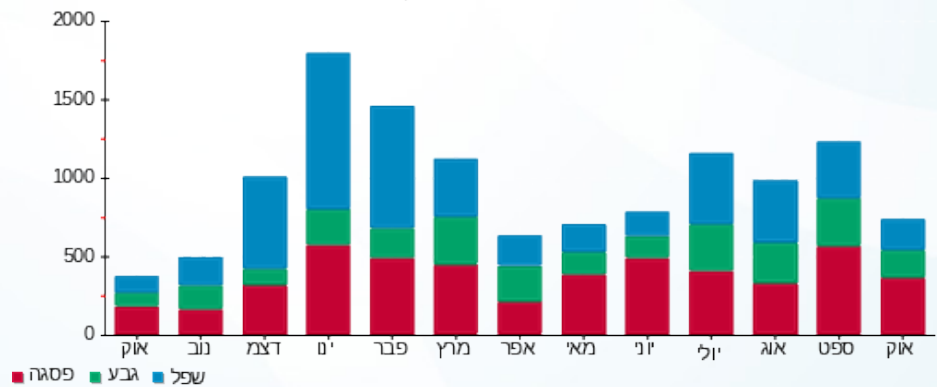

02/11/20 תאריך הפקה:
 31/10/20 תאריך קריאה נוכחי:
 01/10/20 תאריך קריאה קודמת:

שם דייר: דירה 520 - פלס
 שם אתר: קיבוץ להב

לקוח/ה נכבד/ה, אנו מתכבדים להגיש את חישוב צריכת החשמל לתקופה 01/10/20 - 31/10/20:

דירה 520 - פלס - 1 - 13141118(0x0)

סוג תעריף	סוג צריכה	קריאה קודמת	קריאה נוכחית	סה"כ צריכה בקוט"ש	מחיר לקוט"ש בא"ג	סה"כ לתשלום
פרטי חשבון עבור תאריכים:		01/10/20	31/10/20			
767		10,635.60	11,305.10	669.50	44.84	300.20 ₪

סה"כ לדייר:

שיא ביקוש	סה"כ
	669.50
	300.20 ₪

19.97 ₪	תשלום קבוע	
0.00 ₪	תשלום עבור גודל חיבור בKVA (0x0)	
320.17 ₪	סה"כ לתשלום	לא כולל מע"מ

התפלגות חיוב בש"ח לפי תעו"ז

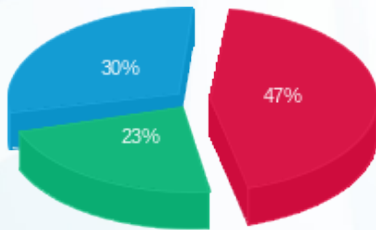

פסגה (139.63 ₪) ■
 גבע (69.32 ₪) ■
 שפל (91.25 ₪) ■

הסטוריית צריכה בקוט"ש

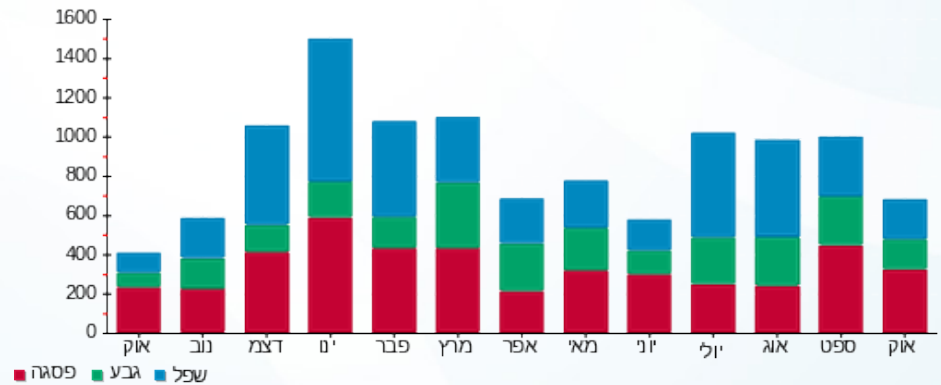

02/11/20 תאריך הפקה:
 31/10/20 תאריך קריאה נוכחית:
 01/10/20 תאריך קריאה קודמת:

שם דייר: דירה 521 - שכטמן
 שם אתר: קיבוץ להב

לקוח/ה נכבד/ה, אנו מתכבדים להגיש את חישוב צריכת החשמל לתקופה 01/10/20 - 31/10/20:

דירה 521 - שכטמן - 1 - 13163603(0x0)

סוג תעריף	סוג צריכה	קריאה קודמת	קריאה נוכחית	סה"כ צריכה בקוט"ש	מחיר לקוט"ש בא"ג	סה"כ לתשלום
פרטי חשבון עבור תאריכים:		01/10/20	31/10/20			
767		7,825.30	8,225.20	399.90	44.84	179.32 ₪

סה"כ לדירה:

שיא ביקוש	סה"כ
	399.90
	179.32 ₪

19.97 ₪	תשלום קבוע	
0.00 ₪	תשלום עבור גודל חיבור בKVA (0x0)	
199.29 ₪	סה"כ לתשלום	לא כולל מע"מ

התפלגות חיוב בש"ח לפי תעו"ז

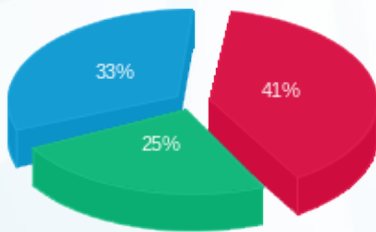

פסגה (₪ 73.76)
 גבע (₪ 45.65)
 שפל (₪ 59.91)

הסטוריית צריכה בקוט"ש

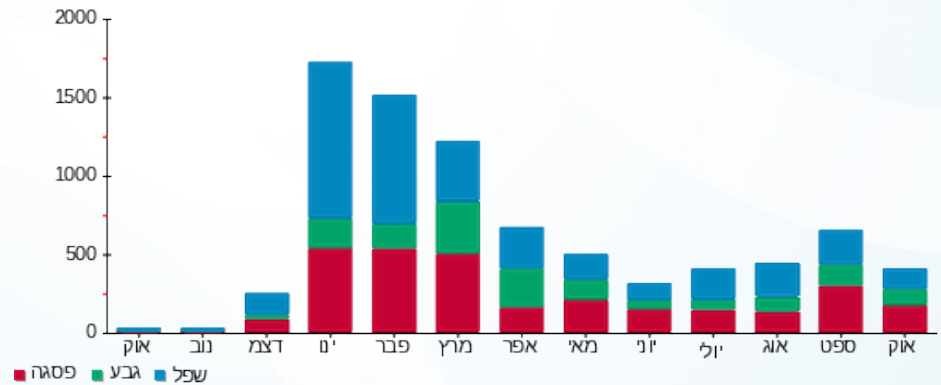



02/11/20

תאריך הפקה:

שם דייר: דירה 522 - זמלר

31/10/20

תאריך קריאה נוכחית:

שם אתר: קיבוץ להב

01/10/20

תאריך קריאה קודמת:

לקוח/ה נכבד/ה, אנו מתכבדים להגיש את חישוב צריכת החשמל לתקופה 01/10/20 - 31/10/20:

דירה 522 - זמלר - 1 - 13163601(0x0)

סוג תעריף	סוג צריכה	קריאה קודמת	קריאה נוכחית	סה"כ צריכה בקוט"ש	מחיר לקוט"ש בא"ג	סה"כ לתשלום
פרטי חשבון עבור תאריכים:		01/10/20	31/10/20			
767		1,938.70	2,515.10	576.40	44.84	258.46 ₪

סה"כ לדייר:

שיא ביקוש	סה"כ
	576.40
	258.46 ₪

19.97 ₪	תשלום קבוע	
0.00 ₪	תשלום עבור גודל חיבור בKVA (0x0)	
278.43 ₪	סה"כ לתשלום	לא כולל מע"מ

התפלגות חיוב בש"ח לפי תעו"ז

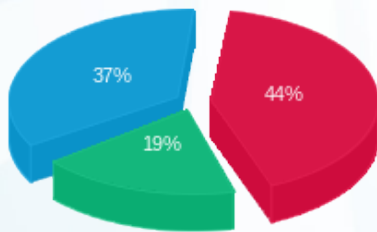

- פסגה (114.30 ₪)
- גבע (49.77 ₪)
- שפל (94.39 ₪)

הסטוריית צריכה בקוט"ש

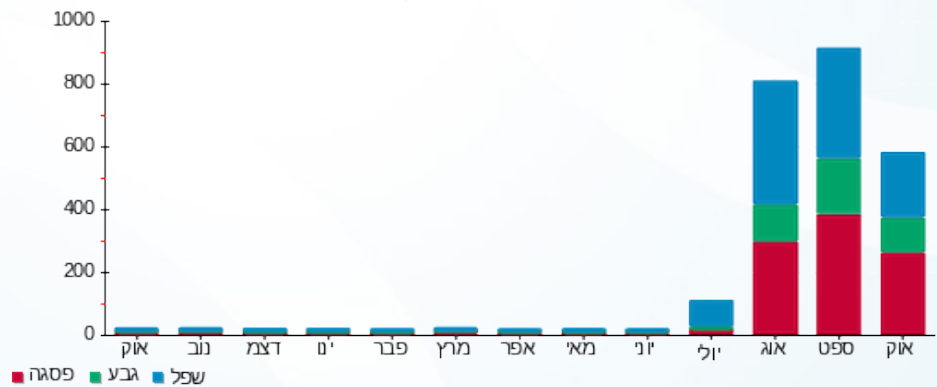

02/11/20 תאריך הפקה:
 31/10/20 תאריך קריאה נוכחית:
 01/10/20 תאריך קריאה קודמת:

שם דייר: דירה 523 - קדם
 שם אתר: קיבוץ להב

לקוח/ה נכבד/ה, אנו מתכבדים להגיש את חישוב צריכת החשמל לתקופה 01/10/20 - 31/10/20:

דירה 523 - קדם - 1 - 13141031(0x0)

סוג תעריף	סוג צריכה	קריאה קודמת	קריאה נוכחית	סה"כ צריכה בקוט"ש	מחיר לקוט"ש בא"ג	סה"כ לתשלום
פרטי חשבון עבור תאריכים:		01/10/20	31/10/20			
767		12,445.70	13,294.30	848.60	44.84	380.51 ₪

סה"כ לדייר:

שיא ביקוש	סה"כ
	848.60
	380.51 ₪

19.97 ₪	תשלום קבוע	
0.00 ₪	תשלום עבור גודל חיבור בKVA (0x0)	
400.48 ₪	סה"כ לתשלום	לא כולל מע"מ

התפלגות חיוב בש"ח לפי תעו"ז

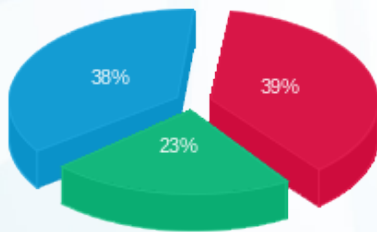

פסגה (147.66 ₪) ■
 גבע (89.41 ₪) ■
 שפל (143.44 ₪) ■

הסטוריית צריכה בקוט"ש

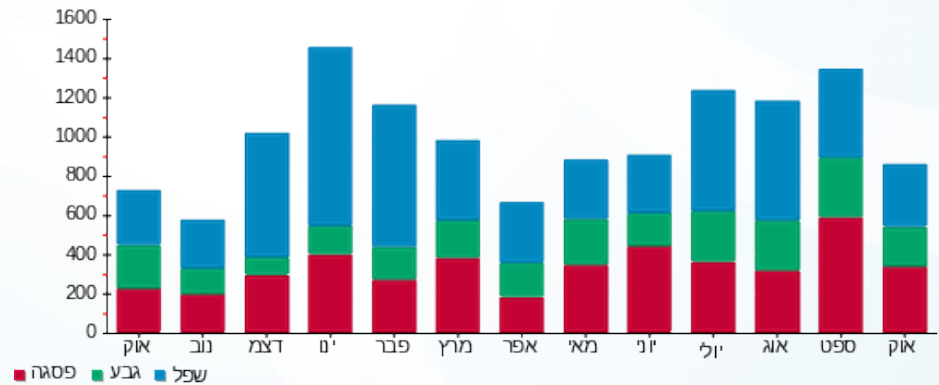

02/11/20

תאריך הפקה:

שם דייר: דירה 524 - שטרן-גולדין אביב וסיון (ניר)
שם אתר: קיבוץ להב

31/10/20

תאריך קריאה נוכחית:

01/10/20

תאריך קריאה קודמת:

לקוח/ה נכבד/ה, אנו מתכבדים להגיש את חישוב צריכת החשמל לתקופה 01/10/20 - 31/10/20:

דירה 524 - שטרן-גולדין אביב וסיון (ניר) - 1 - 13129436(0x0)

סוג תעריף	סוג צריכה	קריאה קודמת	קריאה נוכחית	סה"כ צריכה בקוט"ש	מחיר לקוט"ש בא"ג	סה"כ לתשלום
פרטי חשבון עבור תאריכים:		01/10/20	31/10/20			
767		11,993.90	12,552.00	558.10	44.84	250.25 ₪

סה"כ לדייר:

שיא ביקוש	סה"כ
	558.10
	250.25 ₪

תשלום קבוע	תשלום עבור גודל חיבור בKVA (0x0)	סה"כ לתשלום	לא כולל מע"מ
19.97 ₪	0.00 ₪	270.22 ₪	

התפלגות חיוב בש"ח לפי תעו"ז

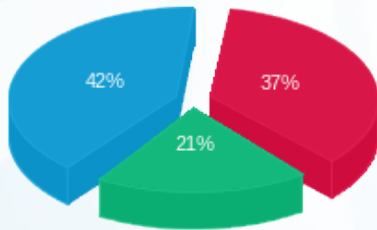

פסגה (92.68 ₪)
גבע (51.48 ₪)
שפל (106.09 ₪)

הסטוריית צריכה בקוט"ש

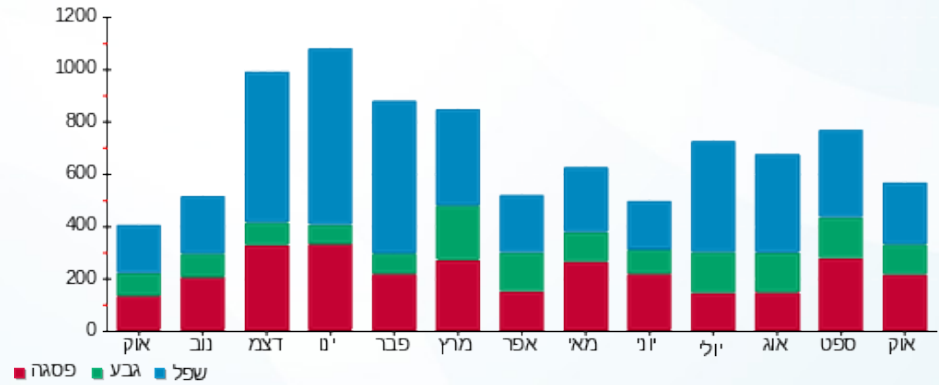



02/11/20

תאריך הפקה:

שם דייר: דירה 525 - כהן יואב

31/10/20

תאריך קריאה נוכחית:

שם אתר: קיבוץ להב

01/10/20

תאריך קריאה קודמת:

לקוח/ה נכבד/ה, אנו מתכבדים להגיש את חישוב צריכת החשמל לתקופה 01/10/20 - 31/10/20:

דירה 525 - כהן יואב - 1 - 13141037(0x0)

סוג תעריף	סוג צריכה	קריאה קודמת	קריאה נוכחית	סה"כ צריכה בקוט"ש	מחיר לקוט"ש בא"ג	סה"כ לתשלום
פרטי חשבון עבור תאריכים:		01/10/20	31/10/20			
767		8,395.50	9,052.60	657.10	44.84	294.64 ₪

סה"כ לדייר:

שיא ביקוש	סה"כ
	657.10
	294.64 ₪

19.97 ₪	תשלום קבוע	
0.00 ₪	תשלום עבור גודל חיבור בKVA (0x0)	
314.61 ₪	סה"כ לתשלום	לא כולל מע"מ

התפלגות חיוב בש"ח לפי תעו"ז

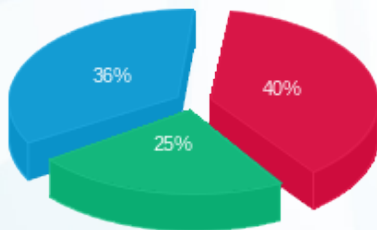

- פסגה (116.45 ₪) 40%
- גבע (72.24 ₪) 25%
- שפל (105.96 ₪) 36%

הסטוריית צריכה בקוט"ש

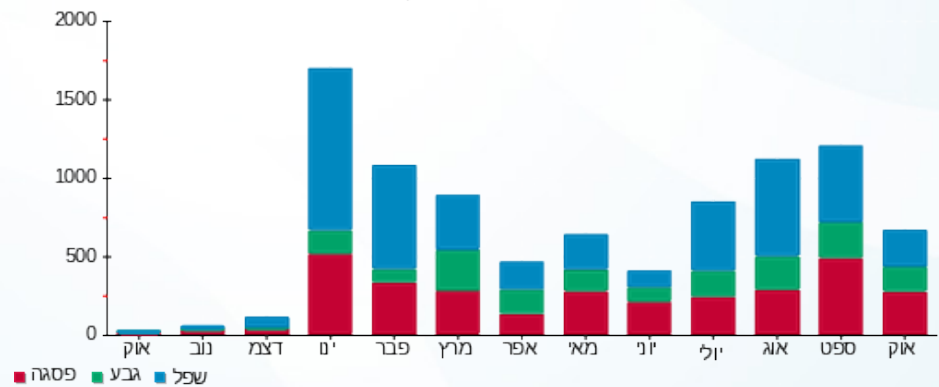

02/11/20 תאריך הפקה:
 31/10/20 תאריך קריאה נוכחית:
 01/10/20 תאריך קריאה קודמת:

שם דייר: דירה 527 - מנדה
 שם אתר: קיבוץ להב

לקוח/ה נכבד/ה, אנו מתכבדים להגיש את חישוב צריכת החשמל לתקופה 01/10/20 - 31/10/20:

דירה 527 - מנדה - 1 - 13141038(0x0)

סוג תעריף	סוג צריכה	קריאה קודמת	קריאה נוכחית	סה"כ צריכה בקוט"ש	מחיר לקוט"ש בא"ג	סה"כ לתשלום
פרטי חשבון עבור תאריכים:		01/10/20	31/10/20			
767		5,987.50	6,890.40	902.90	44.84	404.86 ₪

סה"כ לדייר:

שיא ביקוש	סה"כ
	902.90
	404.86 ₪

19.97 ₪	תשלום קבוע	
0.00 ₪	תשלום עבור גודל חיבור בKVA (0x0)	
424.83 ₪	סה"כ לתשלום	לא כולל מע"מ

התפלגות חיוב בש"ח לפי תעו"ז

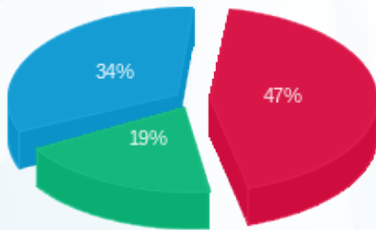

פסגה (188.69 ₪) ■
 גבע (78.51 ₪) ■
 שפל (137.66 ₪) ■

הסטוריית צריכה בקוט"ש

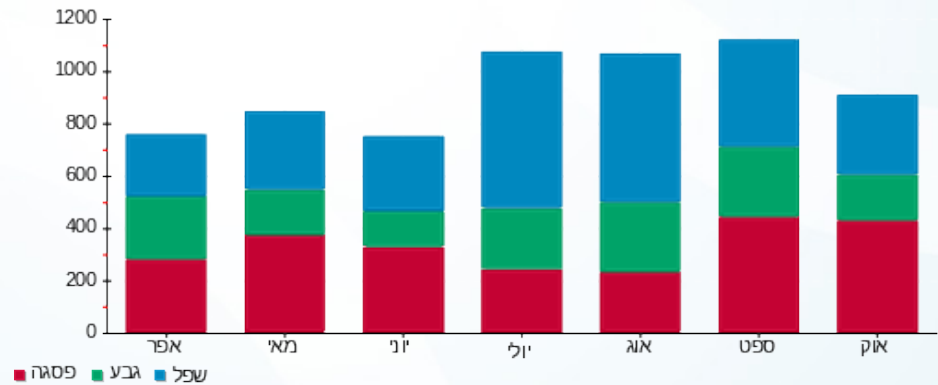

02/11/20 תאריך הפקה:
 31/10/20 תאריך קריאה נוכחית:
 01/10/20 תאריך קריאה קודמת:

שם דייר: דירה 528 - גרין אופק
 שם אתר: קיבוץ להב

לקוח/ה נכבד/ה, אנו מתכבדים להגיש את חישוב צריכת החשמל לתקופה 01/10/20 - 31/10/20:

דירה 528 - גרין אופק - 1 - 13163593(0x0)

סוג תעריף	סוג צריכה	קריאה קודמת	קריאה נוכחית	סה"כ צריכה בקוט"ש	מחיר לקוט"ש בא"ג	סה"כ לתשלום
פרטי חשבון עבור תאריכים:		01/10/20	31/10/20			
767		9,860.40	10,292.10	431.70	44.84	193.57 ₪

סה"כ לדייר:

שיא ביקוש	סה"כ
	431.70
	193.57 ₪

19.97 ₪	תשלום קבוע	
0.00 ₪	תשלום עבור גודל חיבור בKVA (0x0)	
213.54 ₪	סה"כ לתשלום	לא כולל מע"מ

התפלגות חיוב בש"ח לפי תעו"ז

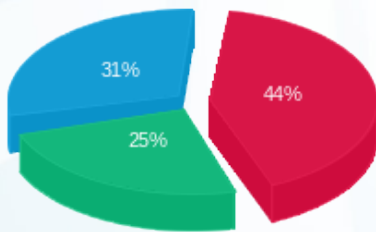

פסגה (85.38 ₪) ■
 גבע (49.01 ₪) ■
 שפל (59.19 ₪) ■

הסטוריית צריכה בקוט"ש

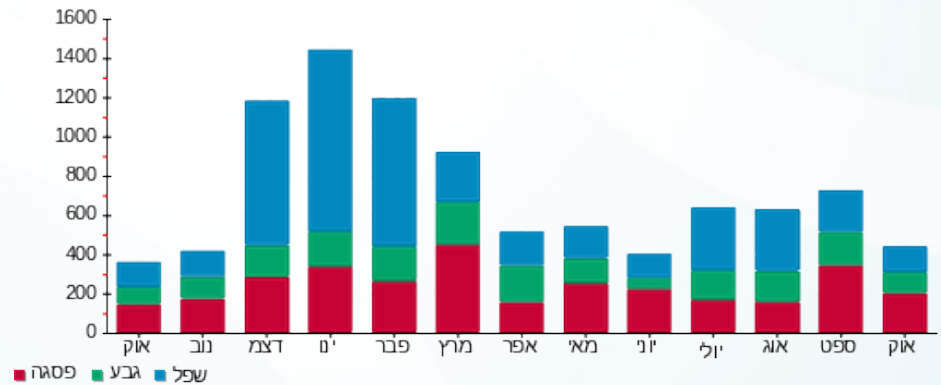

02/11/20 תאריך הפקדה:
 31/10/20 תאריך קריאה נוכחית:
 01/10/20 תאריך קריאה קודמת:

שם דייר: דירה 529 - אמש
 שם אתר: קיבוץ להב

לקוח/ה נכבד/ה, אנו מתכבדים להגיש את חישוב צריכת החשמל לתקופה 01/10/20 - 31/10/20:

דירה 529 - אמש - 1 - 13141025(0x0)

סוג תעריף	סוג צריכה	קריאה קודמת	קריאה נוכחית	סה"כ צריכה בקוט"ש	מחיר לקוט"ש בא"ג	סה"כ לתשלום
פרטי חשבון עבור תאריכים:		01/10/20	31/10/20			
767		8,914.20	9,418.70	504.50	44.84	226.22 ₪

סה"כ לדייר:

שיא ביקוש	סה"כ
	504.50
	226.22 ₪

19.97 ₪	תשלום קבוע	
0.00 ₪	תשלום עבור גודל חיבור בKVA (0x0)	
246.19 ₪	סה"כ לתשלום	לא כולל מע"מ

התפלגות חיוב בש"ח לפי תעו"ז

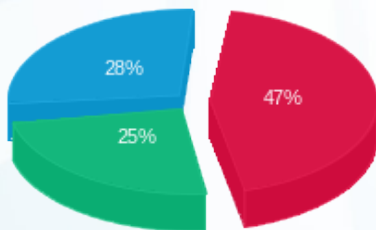

- פסגה (105.96 ₪)
- גבע (56.27 ₪)
- שפל (63.99 ₪)

הסטוריית צריכה בקוט"ש

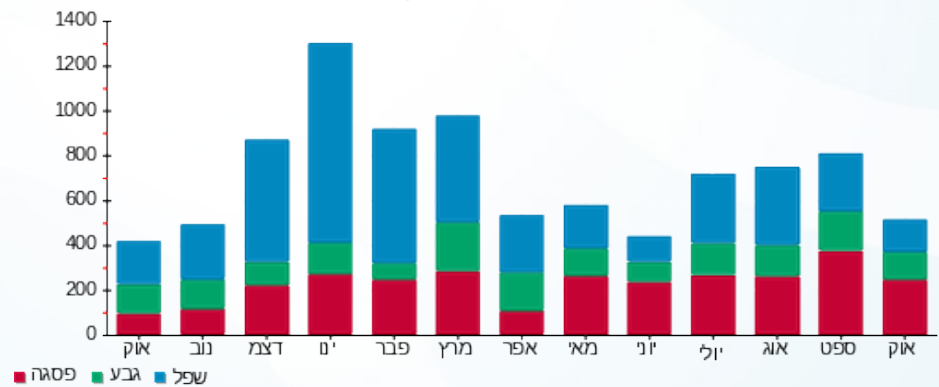

02/11/20 תאריך הפקה:
 31/10/20 תאריך קריאה נוכחית:
 01/10/20 תאריך קריאה קודמת:

שם דייר: דירה 530 - אביבי
 שם אתר: קיבוץ להב

לקוח/ה נכבד/ה, אנו מתכבדים להגיש את חישוב צריכת החשמל לתקופה 01/10/20 - 31/10/20:

דירה 530 - אביבי - 1 - 13141034(0x0)

סוג תעריף	סוג צריכה	קריאה קודמת	קריאה נוכחית	סה"כ צריכה בקוט"ש	מחיר לקוט"ש בא"ג	סה"כ לתשלום
פרטי חשבון עבור תאריכים:		01/10/20	31/10/20			
767		10,907.50	11,699.70	792.20	44.84	355.22 ₪

סה"כ לדייר:

שיא ביקוש	סה"כ
	792.20
	355.22 ₪

19.97 ₪	תשלום קבוע	
0.00 ₪	תשלום עבור גודל חיבור בKVA (0x0)	
375.19 ₪	סה"כ לתשלום	לא כולל מע"מ

התפלגות חיוב בש"ח לפי תעו"ז

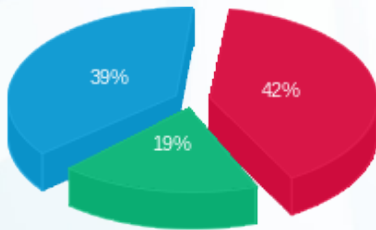

פסגה (149.32 ₪) ■
 גבע (68.20 ₪) ■
 שפל (137.70 ₪) ■

הסטוריית צריכה בקוט"ש

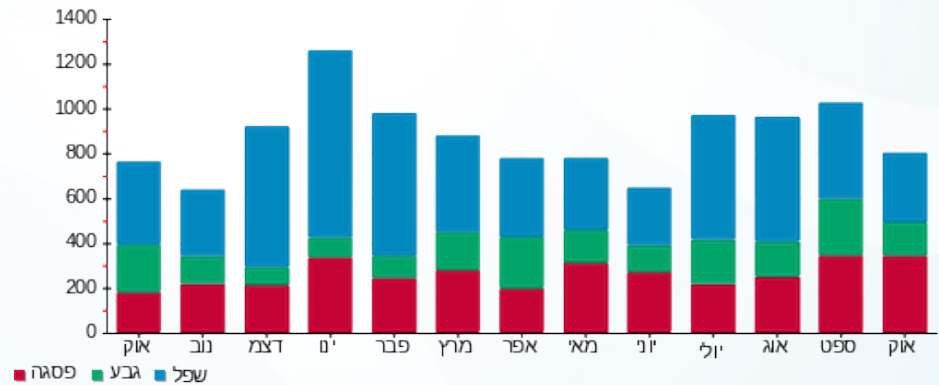

02/11/20 תאריך הפקה:
 31/10/20 תאריך קריאה נוכחית:
 01/10/20 תאריך קריאה קודמת:

שם דייר: דירה 531 - פרנקל
 שם אתר: קיבוץ להב

לקוח/ה נכבד/ה, אנו מתכבדים להגיש את חישוב צריכת החשמל לתקופה 01/10/20 - 31/10/20:

דירה 531 - פרנקל - 1 - 13141035(0x0)

סוג תעריף	סוג צריכה	קריאה קודמת	קריאה נוכחית	סה"כ צריכה בקוט"ש	מחיר לקוט"ש בא"ג	סה"כ לתשלום
פרטי חשבון עבור תאריכים:		01/10/20	31/10/20			
767		10,676.20	11,229.80	553.60	44.84	248.23 ₪

סה"כ לדייר:

שיא ביקוש	סה"כ
	553.60
	248.23 ₪

19.97 ₪	תשלום קבוע	
0.00 ₪	תשלום עבור גודל חיבור בKVA (0x0)	
268.20 ₪	סה"כ לתשלום	לא כולל מע"מ

התפלגות חיוב בש"ח לפי תעו"ז

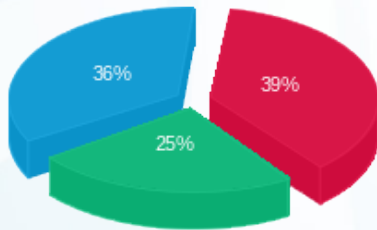

פסגה (₪ 95.96)
 גבע (₪ 62.87)
 שפל (₪ 89.41)

הסטוריית צריכה בקוט"ש

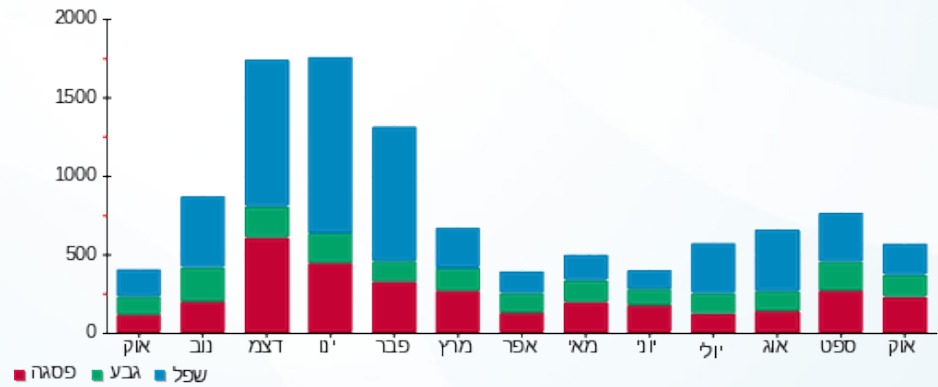



02/11/20 תאריך הפקדה:
 31/10/20 תאריך קריאה נוכחית:
 01/10/20 תאריך קריאה קודמת:

שם דייר: דירה 532 - רדינסקי
 שם אתר: קיבוץ להב

לקוח/ה נכבד/ה, אנו מתכבדים להגיש את חישוב צריכת החשמל לתקופה 01/10/20 - 31/10/20:

דירה 532 - רדינסקי - 1 - 13141027(0x0)

סוג תעריף	סוג צריכה	קריאה קודמת	קריאה נוכחית	סה"כ צריכה בקוט"ש	מחיר לקוט"ש בא"ג	סה"כ לתשלום
פרטי חשבון עבור תאריכים:		01/10/20	31/10/20			
767		6,782.80	7,226.70	443.90	44.84	199.04 ₪

סה"כ לדייר:

שיא ביקוש	סה"כ
	443.90
	199.04 ₪

19.97 ₪	תשלום קבוע	
0.00 ₪	תשלום עבור גודל חיבור בKVA (0x0)	
219.01 ₪	סה"כ לתשלום	לא כולל מע"מ

התפלגות חיוב בש"ח לפי תעו"ז

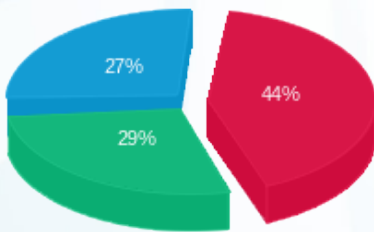

פסגה (88.33 ₪) ■
 גבע (56.86 ₪) ■
 שפל (53.85 ₪) ■

הסטוריית צריכה בקוט"ש

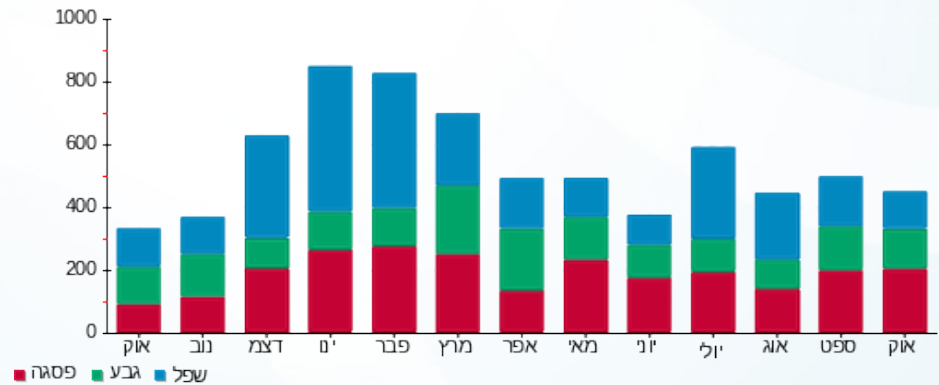

02/11/20 תאריך הפקה:
 31/10/20 תאריך קריאה נוכחי:
 01/10/20 תאריך קריאה קודמת:

שם דייר: דירה 534 - קורין
 שם אתר: קיבוץ להב

לקוח/ה נכבד/ה, אנו מתכבדים להגיש את חישוב צריכת החשמל לתקופה 01/10/20 - 31/10/20:

דירה 534 - קורין - 1 - 13141119(0x0)

סוג תעריף	סוג צריכה	קריאה קודמת	קריאה נוכחית	סה"כ צריכה בקוט"ש	מחיר לקוט"ש בא"ג	סה"כ לתשלום
			31/10/20	01/10/20	פרטי חשבון עבור תאריכים:	
767		1,785.00	2,247.70	462.70	44.84	207.47 ₪

סה"כ לדייר:

שיא ביקוש	סה"כ
	462.70
	207.47 ₪

19.97 ₪	תשלום קבוע	
0.00 ₪	תשלום עבור גודל חיבור בKVA (0x0)	
227.44 ₪	סה"כ לתשלום	לא כולל מע"מ

התפלגות חיוב בש"ח לפי תעו"ז

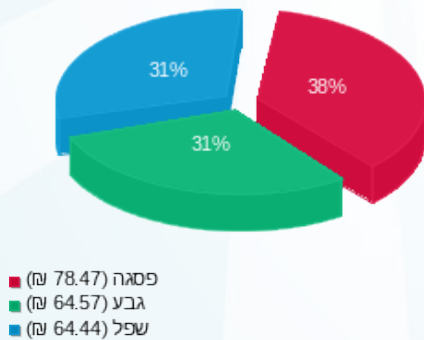

הסטוריית צריכה בקוט"ש

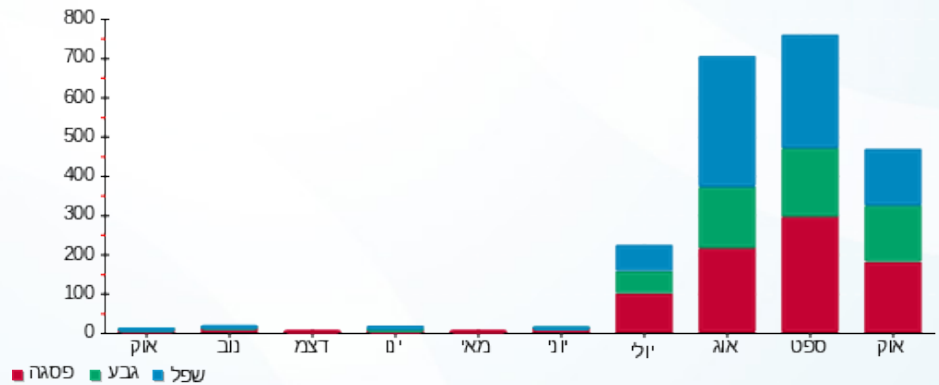

02/11/20 תאריך הפקה:
 31/10/20 תאריך קריאה נוכחית:
 01/10/20 תאריך קריאה קודמת:

שם דייר: דירה 535 - עדין
 שם אתר: קיבוץ להב

לקוח/ה נכבד/ה, אנו מתכבדים להגיש את חישוב צריכת החשמל לתקופה 01/10/20 - 31/10/20:

דירה 535 - עדין - 1 - 13129443(0x0)

סוג תעריף	סוג צריכה	קריאה קודמת	קריאה נוכחית	סה"כ צריכה בקוט"ש	מחיר לקוט"ש בא"ג	סה"כ לתשלום
פרטי חשבון עבור תאריכים:		01/10/20	31/10/20			
767		8,967.20	9,720.60	753.40	44.84	337.82 ₪

סה"כ לדייר:

שיא ביקוש	סה"כ
	753.40
	337.82 ₪

תשלום קבוע	תשלום עבור גודל חיבור בKVA (0x0)	סה"כ לתשלום	לא כולל מע"מ
19.97 ₪	0.00 ₪	357.79 ₪	

התפלגות חיוב בש"ח לפי תעו"ז

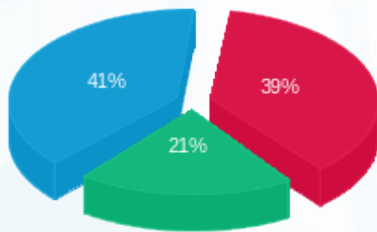

פסגה (130.57 ₪) ■
 גבע (70.00 ₪) ■
 שפל (137.26 ₪) ■

הסטוריית צריכה בקוט"ש

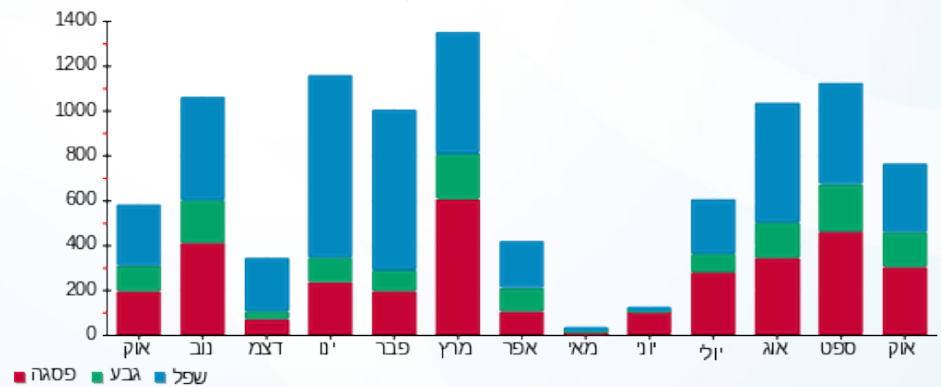

02/11/20 תאריך הפקה:
 31/10/20 תאריך קריאה נוכחית:
 01/10/20 תאריך קריאה קודמת:

שם דייר: דירה 536 - הראל
 שם אתר: קיבוץ להב

לקוח/ה נכבד/ה, אנו מתכבדים להגיש את חישוב צריכת החשמל לתקופה 01/10/20 - 31/10/20:

דירה 536 - הראל - 1 - 13141101(0x0)

סוג תעריף	סוג צריכה	קריאה קודמת	קריאה נוכחית	סה"כ צריכה בקוט"ש	מחיר לקוט"ש בא"ג	סה"כ לתשלום
פרטי חשבון עבור תאריכים:		01/10/20	31/10/20			
767		12,915.70	13,730.10	814.40	44.84	365.18 ₪

סה"כ לדייר:

שיא ביקוש	סה"כ
	814.40
	365.18 ₪

19.97 ₪	תשלום קבוע	
0.00 ₪	תשלום עבור גודל חיבור בKVA (0x0)	
385.15 ₪	סה"כ לתשלום	לא כולל מע"מ

התפלגות חיוב בש"ח לפי תעו"ז

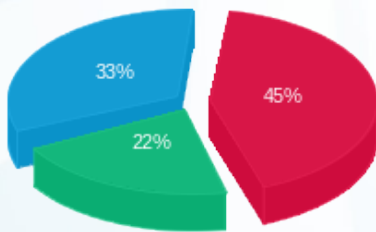

פסגה (164.34 ₪) ■
 גבע (78.56 ₪) ■
 שפל (122.28 ₪) ■

הסטוריית צריכה בקוט"ש

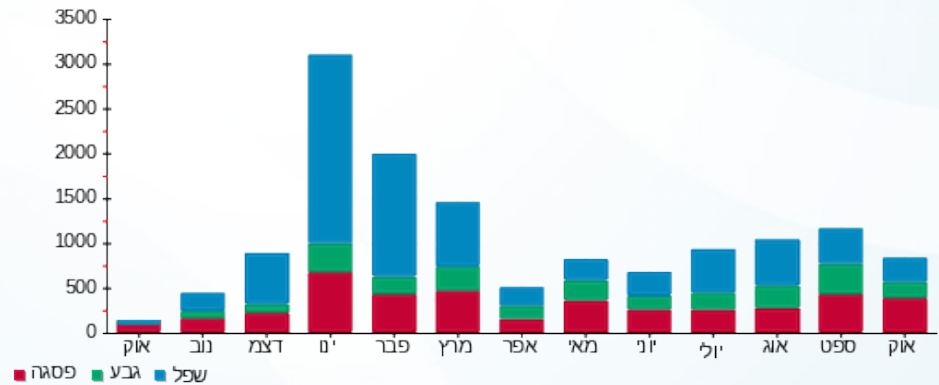



02/11/20 תאריך הפקדה:
 31/10/20 תאריך קריאה נוכחית:
 01/10/20 תאריך קריאה קודמת:

שם דייר: דירה 537 - רן/פלד
 שם אתר: קיבוץ להב

לקוח/ה נכבד/ה, אנו מתכבדים להגיש את חישוב צריכת החשמל לתקופה 01/10/20 - 31/10/20:

דירה 537 - רן/פלד - 1 - 13141041(0x0)

סוג תעריף	סוג צריכה	קריאה קודמת	קריאה נוכחית	סה"כ צריכה בקוט"ש	מחיר לקוט"ש בא"ג	סה"כ לתשלום
פרטי חשבון עבור תאריכים:		01/10/20	31/10/20			
767		11,399.20	12,069.50	670.30	44.84	300.56 ₪

סה"כ לדייר:

שיא ביקוש	סה"כ
	670.30
	300.56 ₪

19.97 ₪	תשלום קבוע	
0.00 ₪	תשלום עבור גודל חיבור בKVA (0x0)	
320.53 ₪	סה"כ לתשלום	לא כולל מע"מ

התפלגות חיוב בש"ח לפי תעו"ז

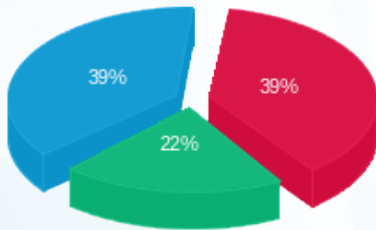

פסגה (118.60 ₪) ■
 גבע (64.75 ₪) ■
 שפל (117.21 ₪) ■

הסטוריית צריכה בקוט"ש

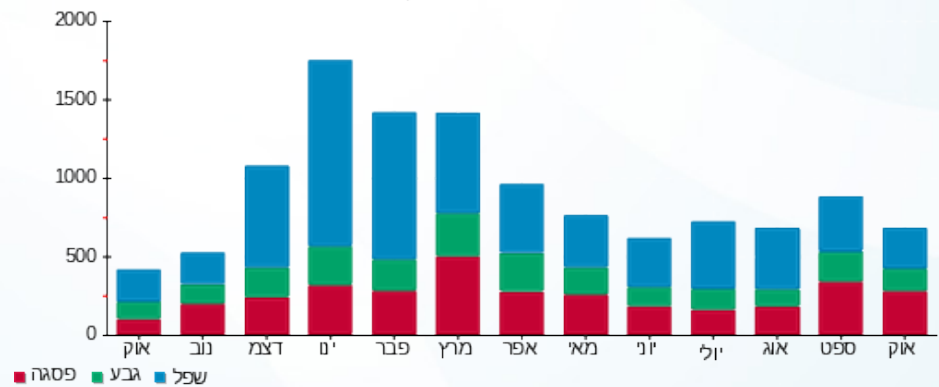

02/11/20 תאריך הפקדה:
 31/10/20 תאריך קריאה נוכחית:
 01/10/20 תאריך קריאה קודמת:

שם דייר: דירה 538 - אוחיון
 שם אתר: קיבוץ להב

לקוח/ה נכבד/ה, אנו מתכבדים להגיש את חישוב צריכת החשמל לתקופה 01/10/20 - 31/10/20:

דירה 538 - אוחיון - 1 - 13141036(0x0)

סוג תעריף	סוג צריכה	קריאה קודמת	קריאה נוכחית	סה"כ צריכה בקוט"ש	מחיר לקוט"ש בא"ג	סה"כ לתשלום
פרטי חשבון עבור תאריכים:		01/10/20	31/10/20			
767		10,123.70	10,833.00	709.30	44.84	318.05 ₪

סה"כ לדייר:

שיא ביקוש	סה"כ
	709.30
	318.05 ₪

19.97 ₪	תשלום קבוע	
0.00 ₪	תשלום עבור גודל חיבור בKVA (0x0)	
338.02 ₪	סה"כ לתשלום	לא כולל מע"מ

התפלגות חיוב בש"ח לפי תעו"ז

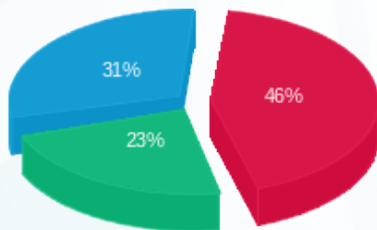

פסגה (145.77 ₪) ■
 גבע (74.26 ₪) ■
 שפל (98.02 ₪) ■

הסטוריית צריכה בקוט"ש

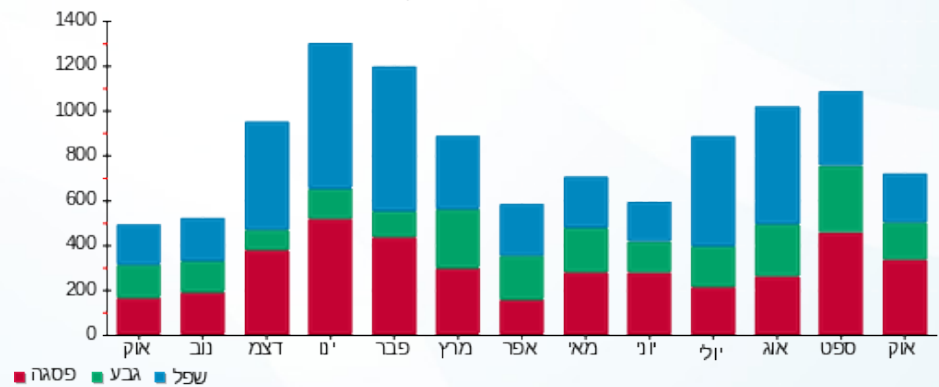



02/11/20

תאריך הפקה:

שם דייר: דירה 539 - ורד

31/10/20

תאריך קריאה נוכחית:

שם אתר: קיבוץ להב

01/10/20

תאריך קריאה קודמת:

לקוח/ה נכבד/ה, אנו מתכבדים להגיש את חישוב צריכת החשמל לתקופה 01/10/20 - 31/10/20:

דירה 539 - ורד - 1 - 13141029(0x0)

סוג תעריף	סוג צריכה	קריאה קודמת	קריאה נוכחית	סה"כ צריכה בקוט"ש	מחיר לקוט"ש בא"ג	סה"כ לתשלום
פרטי חשבון עבור תאריכים:		01/10/20	31/10/20			
767		18,003.10	18,931.70	928.60	44.84	416.38 ₪

סה"כ לדייר:

שיא ביקוש	סה"כ
	928.60
	416.38 ₪

19.97 ₪	תשלום קבוע	
0.00 ₪	תשלום עבור גודל חיבור בKVA (0x0)	
436.35 ₪	סה"כ לתשלום	לא כולל מע"מ

התפלגות חיוב בש"ח לפי תעו"ז

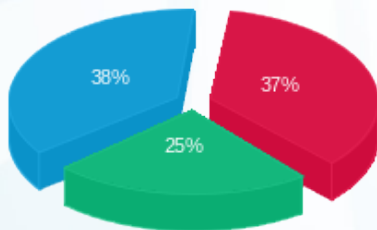

פסגה (154.29 ₪)
גבע (103.63 ₪)
שפל (158.46 ₪)

הסטוריית צריכה בקוט"ש

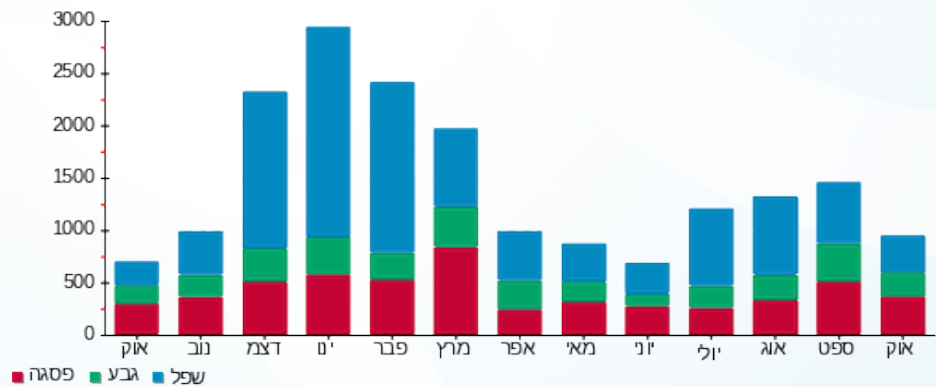

02/11/20 תאריך הפקה:
 31/10/20 תאריך קריאה נוכחי:
 01/10/20 תאריך קריאה קודמת:

שם דייר: דירה 540 - רגב
 שם אתר: קיבוץ להב

לקוח/ה נכבד/ה, אנו מתכבדים להגיש את חישוב צריכת החשמל לתקופה 01/10/20 - 31/10/20:

דירה 540 - רגב - 1 - (0x0)13141120

סוג תעריף	סוג צריכה	קריאה קודמת	קריאה נוכחית	סה"כ צריכה בקוט"ש	מחיר לקוט"ש בא"ג	סה"כ לתשלום
פרטי חשבון עבור תאריכים:		01/10/20	31/10/20			
767		9,664.20	10,260.10	595.90	44.84	267.20 ₪

סה"כ לדייר:

שיא ביקוש	סה"כ
	595.90
	267.20 ₪

19.97 ₪	תשלום קבוע	
0.00 ₪	תשלום עבור גודל חיבור ב-KVA (0x0)	
287.17 ₪	סה"כ לתשלום	לא כולל מע"מ

התפלגות חיוב בש"ח לפי תעו"ז

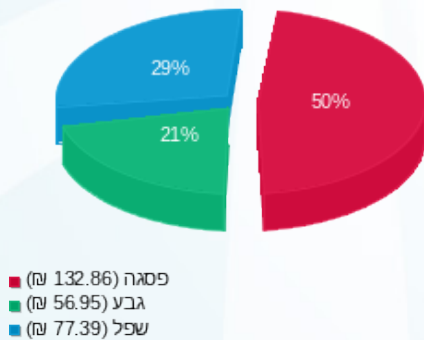

הסטוריית צריכה בקוט"ש

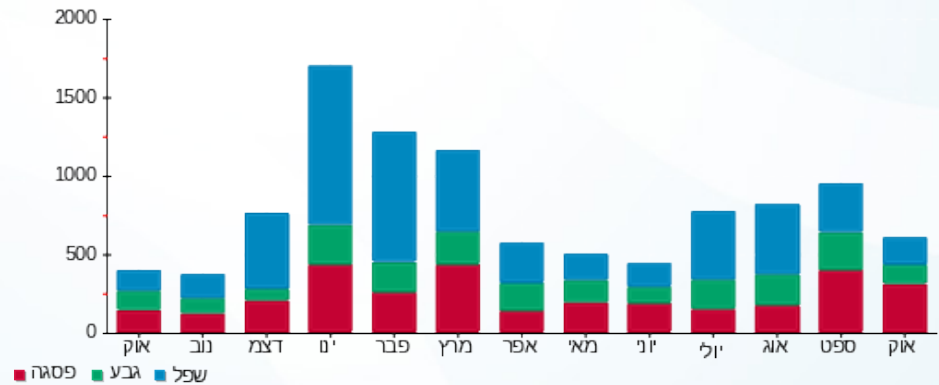

02/11/20 תאריך הפקה:
 31/10/20 תאריך קריאה נוכחית:
 01/10/20 תאריך קריאה קודמת:

שם דייר: דירה 541 - בלוק
 שם אתר: קיבוץ להב

לקוח/ה נכבד/ה, אנו מתכבדים להגיש את חישוב צריכת החשמל לתקופה 01/10/20 - 31/10/20:

דירה 541 - בלוק - 1 - 13129385(0x0)

סוג תעריף	סוג צריכה	קריאה קודמת	קריאה נוכחית	סה"כ צריכה בקוט"ש	מחיר לקוט"ש בא"ג	סה"כ לתשלום
פרטי חשבון עבור תאריכים:		01/10/20	31/10/20			
767		15,562.40	16,660.90	1,098.50	44.84	492.57 ₪

סה"כ לדייר:

שיא ביקוש	סה"כ
	1,098.50
	492.57 ₪

19.97 ₪	תשלום קבוע	
0.00 ₪	תשלום עבור גודל חיבור בKVA (0x0)	
512.54 ₪	סה"כ לתשלום	לא כולל מע"מ

התפלגות חיוב בש"ח לפי תעו"ז

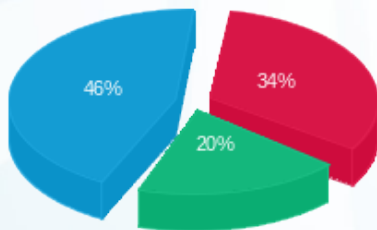

פסגה (166.27 ₪) ■
 גבע (97.62 ₪) ■
 שפל (228.68 ₪) ■

הסטוריית צריכה בקוט"ש

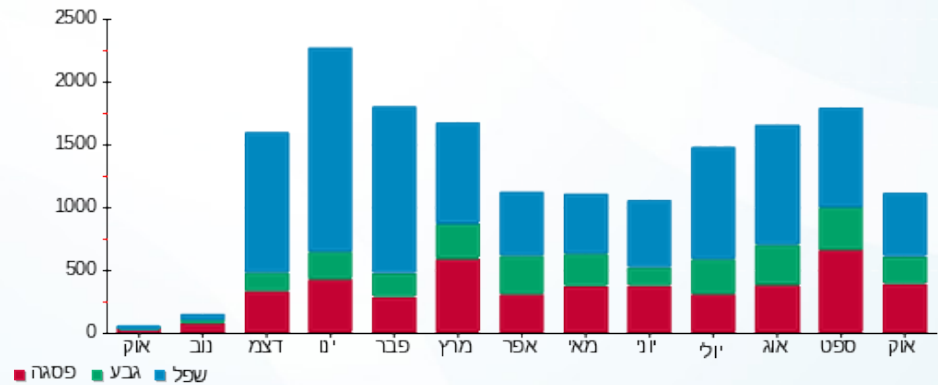

02/11/20 תאריך הפקה:
 31/10/20 תאריך קריאה נוכחית:
 01/10/20 תאריך קריאה קודמת:

שם דייר: דירה 542- רביד הראל וטלי
 שם אתר: קיבוץ להב

לקוח/ה נכבד/ה, אנו מתכבדים להגיש את חישוב צריכת החשמל לתקופה 01/10/20 - 31/10/20:

דירה 542- רביד הראל וטלי - 1 - 13141121(0x0)

סוג תעריף	סוג צריכה	קריאה קודמת	קריאה נוכחית	סה"כ צריכה בקוט"ש	מחיר לקוט"ש בא"ג	סה"כ לתשלום
פרטי חשבון עבור תאריכים:		01/10/20	31/10/20			
767		10,744.80	11,422.50	677.70	44.84	303.88 ₪

סה"כ לדייר:

שיא ביקוש	סה"כ
	677.70
	303.88 ₪

19.97 ₪	תשלום קבוע	
0.00 ₪	תשלום עבור גודל חיבור בKVA (0x0)	
323.85 ₪	סה"כ לתשלום	לא כולל מע"מ

התפלגות חיוב בש"ח לפי תעו"ז

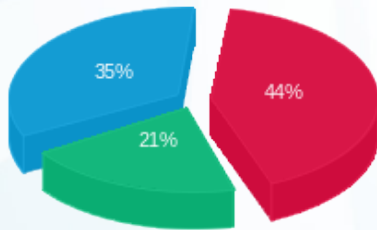

פסגה (134.56 ₪) ■
 גבע (62.96 ₪) ■
 שפל (106.36 ₪) ■

הסטוריית צריכה בקוט"ש

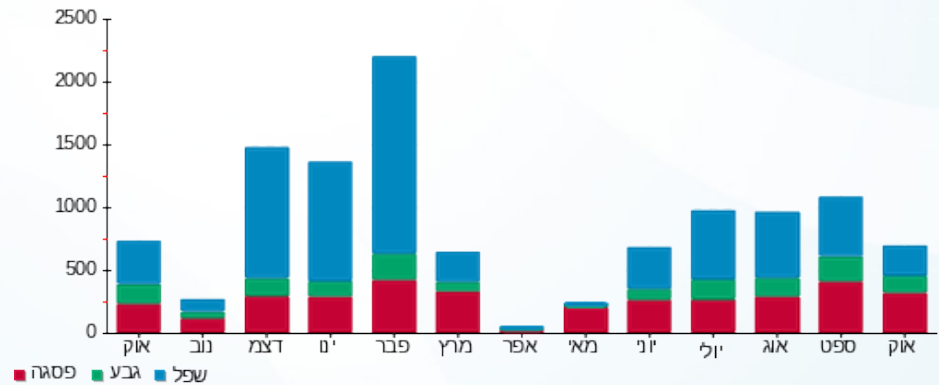

02/11/20 תאריך הפקה:
 31/10/20 תאריך קריאה נוכחית:
 01/10/20 תאריך קריאה קודמת:

שם דייר: דירה 543 - טאיב
 שם אתר: קיבוץ להב

לקוח/ה נכבד/ה, אנו מתכבדים להגיש את חישוב צריכת החשמל לתקופה 01/10/20 - 31/10/20:

דירה 543 - טאיב - 1 - 13140994(0x0)

סוג תעריף	סוג צריכה	קריאה קודמת	קריאה נוכחית	סה"כ צריכה בקוט"ש	מחיר לקוט"ש בא"ג	סה"כ לתשלום
פרטי חשבון עבור תאריכים:		01/10/20	31/10/20			
767		10,342.30	10,824.30	482.00	44.84	216.13 ₪

סה"כ לדירה:

שיא ביקוש	סה"כ
	482.00
	216.13 ₪

19.97 ₪	תשלום קבוע	
0.00 ₪	תשלום עבור גודל חיבור בKVA (0x0)	
236.10 ₪	סה"כ לתשלום	לא כולל מע"מ

התפלגות חיוב בש"ח לפי תעו"ז

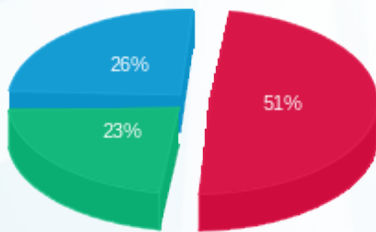

פסגה (110.98 ₪)
 גבע (49.68 ₪)
 שפל (55.47 ₪)

הסטוריית צריכה בקוט"ש

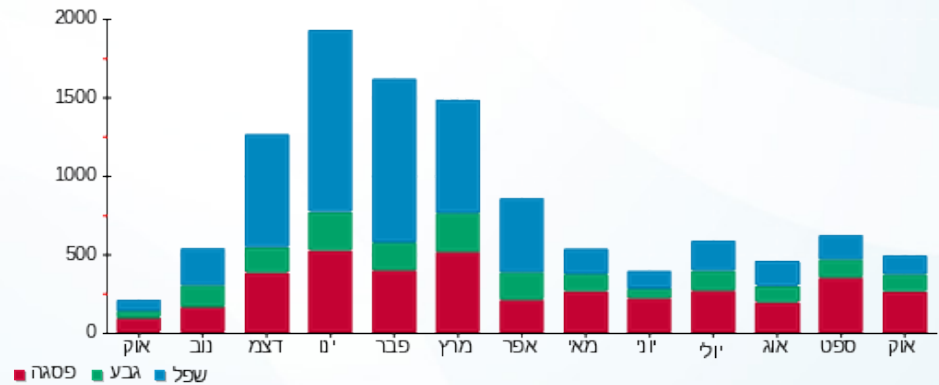

02/11/20 תאריך הפקדה:
 31/10/20 תאריך קריאה נוכחית:
 01/10/20 תאריך קריאה קודמת:

שם דייר: דירה 544 גרין איריס ודרור
 שם אתר: קיבוץ להב

לקוח/ה נכבד/ה, אנו מתכבדים להגיש את חישוב צריכת החשמל לתקופה 01/10/20 - 31/10/20:

דירה 544 גרין איריס ודרור - 1 - 13141042(0x0)

סוג תעריף	סוג צריכה	קריאה קודמת	קריאה נוכחית	סה"כ צריכה בקוט"ש	מחיר לקוט"ש בא"ג	סה"כ לתשלום
פרטי חשבון עבור תאריכים:		01/10/20	31/10/20			
767		7,399.20	7,840.40	441.20	44.84	197.83 ₪

סה"כ לדייר:

שיא ביקוש	סה"כ
	441.20
	197.83 ₪

19.97 ₪	תשלום קבוע	
0.00 ₪	תשלום עבור גודל חיבור בKVA (0x0)	
217.80 ₪	סה"כ לתשלום	לא כולל מע"מ

התפלגות חיוב בש"ח לפי תעו"ז

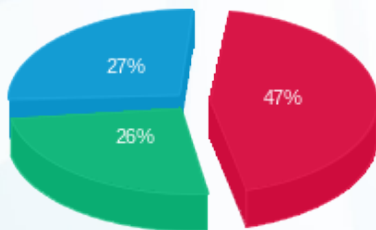

פסגה (92.64 ₪)
 גבע (51.12 ₪)
 שפל (54.08 ₪)

הסטוריית צריכה בקוט"ש

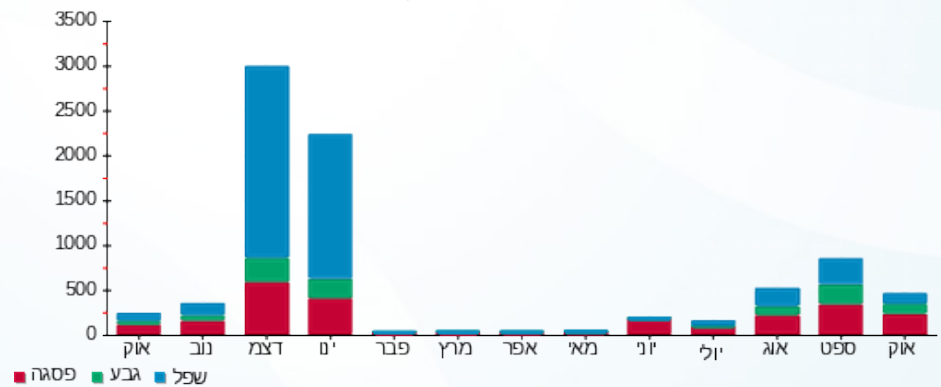



02/11/20

תאריך הפקה:

שם דייר: דירה 545 בריקל

31/10/20

תאריך קריאה נוכחית:

שם אתר: קיבוץ להב

01/10/20

תאריך קריאה קודמת:

לקוח/ה נכבד/ה, אנו מתכבדים להגיש את חישוב צריכת החשמל לתקופה 01/10/20 - 31/10/20:

דירה 545 - בריקל - 1 - 13141026(0x0)

סוג תעריף	סוג צריכה	קריאה קודמת	קריאה נוכחית	סה"כ צריכה בקוט"ש	מחיר לקוט"ש בא"ג	סה"כ לתשלום
פרטי חשבון עבור תאריכים:		01/10/20	31/10/20			
767		9,297.90	9,766.30	468.40	44.84	210.03 ₪

סה"כ לדייר:

שיא ביקוש	סה"כ
	468.40
	210.03 ₪

19.97 ₪	תשלום קבוע	
0.00 ₪	תשלום עבור גודל חיבור בKVA (0x0)	
230.00 ₪	סה"כ לתשלום	לא כולל מע"מ

התפלגות חיוב בש"ח לפי תעו"ז

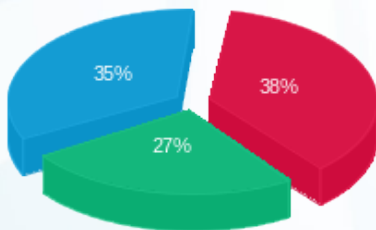

פסגה (80.53 ₪) 38%
 גבע (55.69 ₪) 27%
 שפל (73.81 ₪) 35%

הסטוריית צריכה בקוט"ש

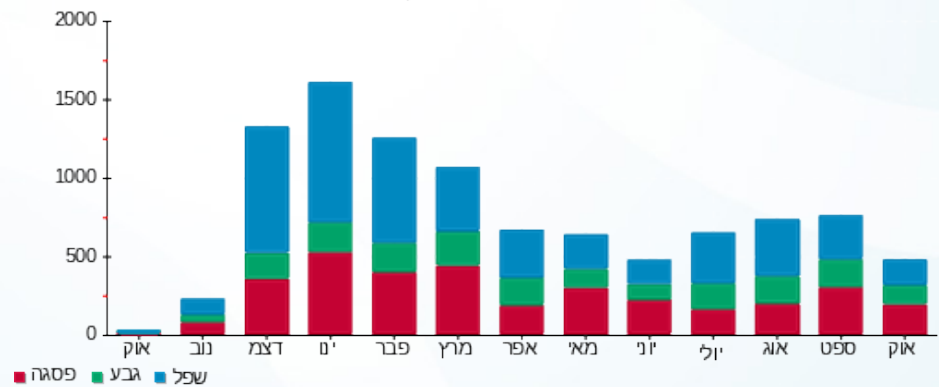

02/11/20 תאריך הפקה:
 31/10/20 תאריך קריאה נוכחית:
 01/10/20 תאריך קריאה קודמת:

שם דייר: דירה 546 - ניאגו לימור ופלג
 שם אתר: קיבוץ להב

לקוח/ה נכבד/ה, אנו מתכבדים להגיש את חישוב צריכת החשמל לתקופה 01/10/20 - 31/10/20:

דירה 546 - ניאגו לימור ופלג - 1 - 13141028(0x0)

סוג תעריף	סוג צריכה	קריאה קודמת	קריאה נוכחית	סה"כ צריכה בקוט"ש	מחיר לקוט"ש בא"ג	סה"כ לתשלום
פרטי חשבון עבור תאריכים:		01/10/20	31/10/20			
767		16,384.80	17,353.00	968.20	44.84	434.14 ₪

סה"כ לדייר:

שיא ביקוש	סה"כ
	968.20
	434.14 ₪

תשלום קבוע	תשלום עבור גודל חיבור ב-KVA (0x0)	סה"כ לתשלום	לא כולל מע"מ
19.97 ₪	0.00 ₪	454.11 ₪	

התפלגות חיוב בש"ח לפי תעו"ז

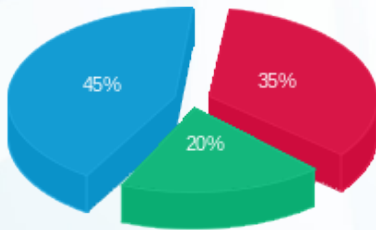

פסגה (153.89 ₪) 45%
 גבע (85.51 ₪) 20%
 שפל (194.74 ₪) 35%

הסטוריית צריכה בקוט"ש

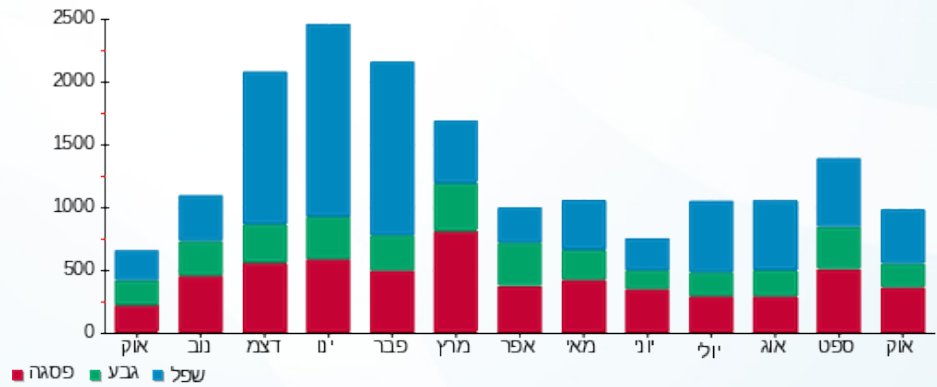

02/11/20 תאריך הפקה:
 31/10/20 תאריך קריאה נוכחית:
 01/10/20 תאריך קריאה קודמת:

שם דייר: דירה 547 - לה גנק
 שם אתר: קיבוץ להב

לקוח/ה נכבד/ה, אנו מתכבדים להגיש את חישוב צריכת החשמל לתקופה 01/10/20 - 31/10/20:

דירה 547 - לה גנק - 1 - 13129432(0x0)

סוג תעריף	סוג צריכה	קריאה קודמת	קריאה נוכחית	סה"כ צריכה בקוט"ש	מחיר לקוט"ש בא"ג	סה"כ לתשלום
פרטי חשבון עבור תאריכים:		01/10/20	31/10/20			
767		8,338.40	9,010.90	672.50	44.84	301.55 ₪

סה"כ לדייר:

שיא ביקוש	סה"כ
	672.50
	301.55 ₪

תשלום קבוע	תשלום עבור גודל חיבור בKVA (0x0)	סה"כ לתשלום	לא כולל מע"מ
19.97 ₪	0.00 ₪	321.52 ₪	

התפלגות חיוב בש"ח לפי תעו"ז

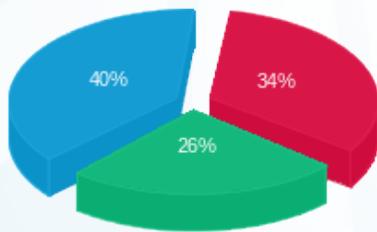

פסגה (102.50 ₪) ■
 גבע (79.28 ₪) ■
 שפל (119.77 ₪) ■

הסטוריית צריכה בקוט"ש

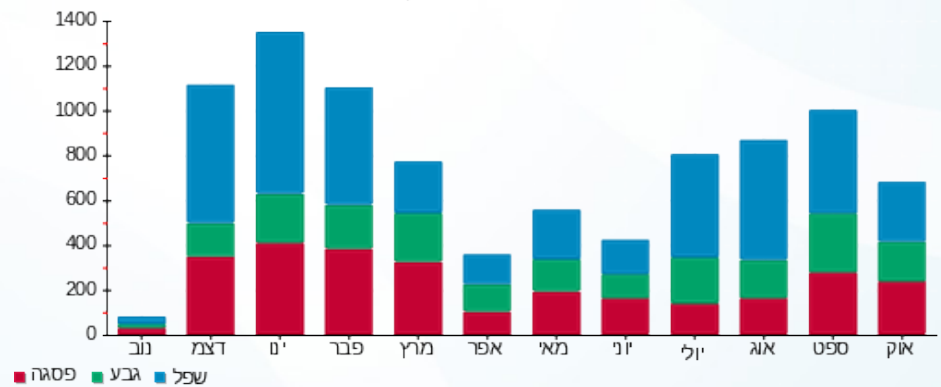

02/11/20 תאריך הפקה:
 31/10/20 תאריך קריאה נוכחית:
 01/10/20 תאריך קריאה קודמת:

שם דייר: דירה 548 - שמואלי רון וליז
 שם אתר: קיבוץ להב

לקוח/ה נכבד/ה, אנו מתכבדים להגיש את חישוב צריכת החשמל לתקופה 01/10/20 - 31/10/20:

דירה 548 - שמואלי רון וליז - 1 - 13129382(0x0)

סוג תעריף	סוג צריכה	קריאה קודמת	קריאה נוכחית	סה"כ צריכה בקוט"ש	מחיר לקוט"ש בא"ג	סה"כ לתשלום
פרטי חשבון עבור תאריכים:		01/10/20	31/10/20			
767		15,415.00	16,926.50	1,511.50	44.84	677.76 ₪

סה"כ לדייר:

שיא ביקוש	סה"כ
	1,511.50
	677.76 ₪

19.97 ₪	תשלום קבוע	
0.00 ₪	תשלום עבור גודל חיבור בKVA (0x0)	
697.73 ₪	סה"כ לתשלום	לא כולל מע"מ

התפלגות חיוב בש"ח לפי תעו"ז

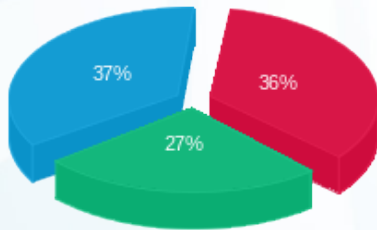

פסגה (243.80 ₪) ■
 גבע (184.25 ₪) ■
 שפל (249.71 ₪) ■

הסטוריית צריכה בקוט"ש

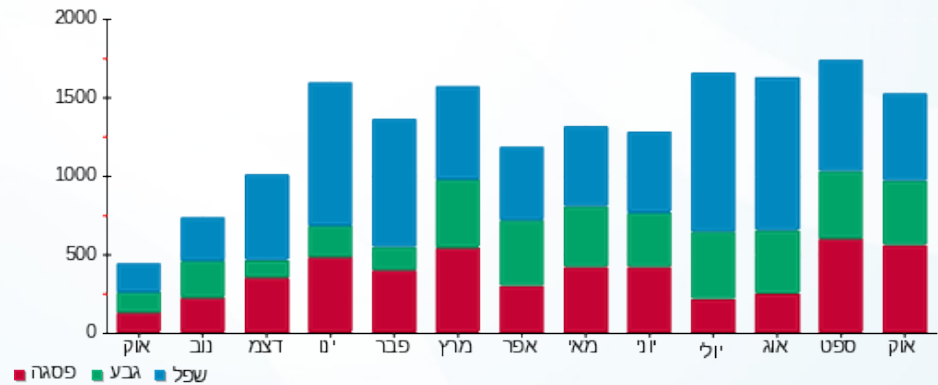

02/11/20 תאריך הפקדה:
 31/10/20 תאריך קריאה נוכחית:
 01/10/20 תאריך קריאה קודמת:

שם דייר: הזנה לפילר קט רגל
 שם אתר: קיבוץ להב

לקוח/ה נכבד/ה, אנו מתכבדים להגיש את חישוב צריכת החשמל לתקופה 01/10/20 - 31/10/20:

הזנה לפילר קט רגל - 2 - 18017325(0x0)

סוג תעריף	סוג צריכה	קריאה קודמת	קריאה נוכחית	סה"כ צריכה בקוט"ש	מחיר לקוט"ש בא"ג	סה"כ לתשלום
פרטי חשבון עבור תאריכים:		01/10/20	31/10/20			
767		4,754.30	5,360.40	606.10	44.84	271.78 ₪

סה"כ לדייר:

שיא ביקוש	סה"כ
	606.10
	271.78 ₪

19.97 ₪	תשלום קבוע	
0.00 ₪	תשלום עבור גודל חיבור בKVA (0x0)	
291.75 ₪	סה"כ לתשלום	לא כולל מע"מ

התפלגות חיוב בש"ח לפי תעו"ז

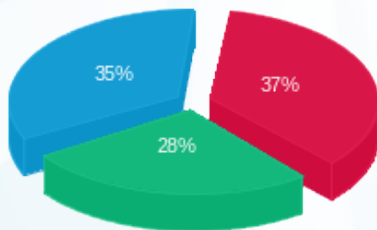

פסגה (100.58 ₪)
 גבע (75.82 ₪)
 שפל (95.37 ₪)

הסטוריית צריכה בקוט"ש

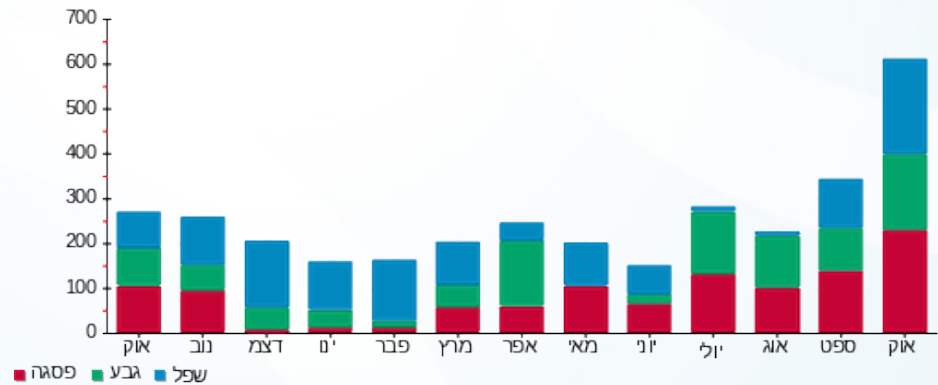

02/11/20 תאריך הפקה:
 31/10/20 תאריך קריאה נוכחית:
 01/10/20 תאריך קריאה קודמת:

שם דייר: מכבסה
 שם אתר: קיבוץ להב

לקוח/ה נכבד/ה, אנו מתכבדים להגיש את חישוב צריכת החשמל לתקופה 01/10/20 - 31/10/20:

מכבסה - 1 - 13127927(0x0)

סוג תעריף	סוג צריכה	קריאה קודמת	קריאה נוכחית	סה"כ צריכה בקוט"ש	מחיר לקוט"ש בא"ג	סה"כ לתשלום
פרטי חשבון עבור תאריכים:		01/10/20	31/10/20			
767		54,230.90	55,560.90	1,330.00	44.84	596.37 ₪

סה"כ לדייר:

שיא ביקוש	סה"כ
	1,330.00
	596.37 ₪

תשלום קבוע	תשלום עבור גודל חיבור ב-KVA (0x0)	סה"כ לתשלום	לא כולל מע"מ
19.97 ₪	0.00 ₪	616.34 ₪	

התפלגות חיוב בש"ח לפי תעו"ז

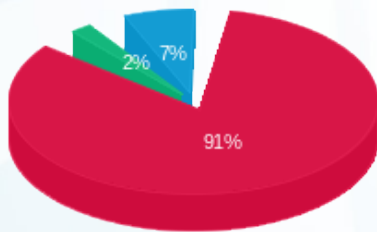

- פסגה (P) (₪ 543.55)
- גבע (G) (₪ 11.79)
- שפל (S) (₪ 41.03)

הסטוריית צריכה בקוט"ש

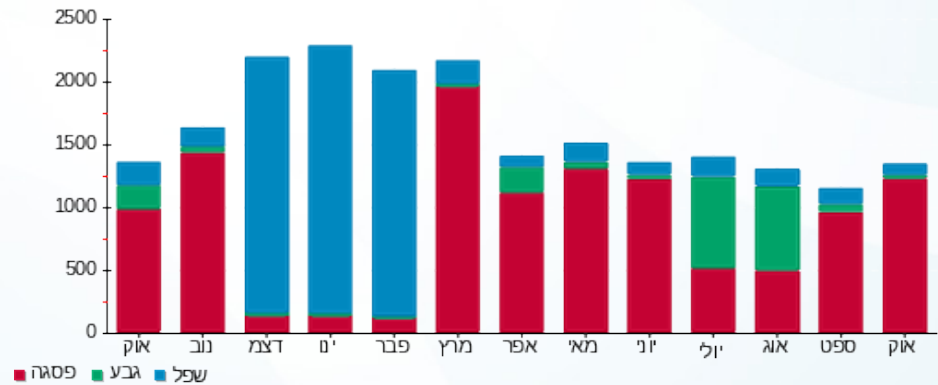



02/11/20 תאריך הפקדה:
 31/10/20 תאריך קריאה נוכחית:
 01/10/20 תאריך קריאה קודמת:

שם דייר: עמוד חשמל
 שם אתר: קיבוץ להב

לקוח/ה נכבד/ה, אנו מתכבדים להגיש את חישוב צריכת החשמל לתקופה 01/10/20 - 31/10/20:

עמוד חשמל - 1 - 15112967(0x0)

סוג תעריף	סוג צריכה	קריאה קודמת	קריאה נוכחית	סה"כ צריכה בקוט"ש	מחיר לקוט"ש בא"ג	סה"כ לתשלום
		01/10/20	31/10/20			
777	פסגה	214,072.20	221,172.70	7,100.50	45.44	3,226.47 ₪
778	גבע	124,534.50	128,248.30	3,713.80	37.65	1,398.25 ₪
779	שפל	377,802.90	385,470.90	7,668.00	31.07	2,382.45 ₪

סה"כ לדיר:

פסגה	גבע	שפל	סה"כ	שיא ביקוש
7,100.50	3,713.80	7,668.00	18,482.30	
3,226.47 ₪	1,398.25 ₪	2,382.45 ₪	7,007.16 ₪	

סה"כ צריכה
 סה"כ לתשלום

200.95 ₪	תשלום קבוע	
0.00 ₪	תשלום עבור גודל חיבור בKVA (0x0)	
7,208.11 ₪	סה"כ לתשלום	לא כולל מע"מ

התפלגות חיוב בש"ח לפי תעו"ז

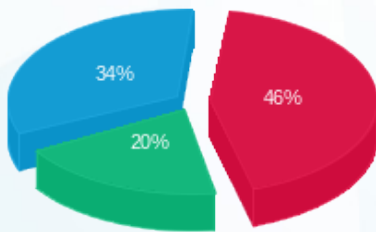

■ פסגה (₪ 3,226.47)
 ■ גבע (₪ 1,398.25)
 ■ שפל (₪ 2,382.45)

הסטוריית צריכה בקוט"ש

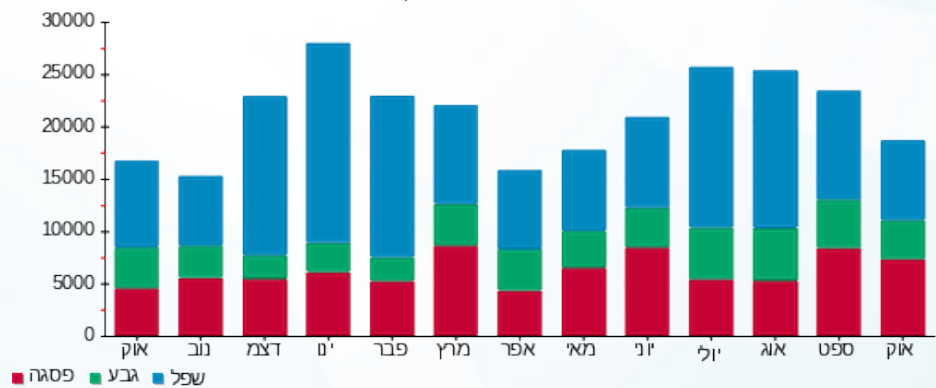

02/11/20 תאריך הפקה:
 31/10/20 תאריך קריאה נוכחית:
 01/10/20 תאריך קריאה קודמת:

שם דייר: פילר 1 - בית חם קומונה
 שם אתר: קיבוץ להב

לקוח/ה נכבד/ה, אנו מתכבדים להגיש את חישוב צריכת החשמל לתקופה 01/10/20 - 31/10/20:

בית חם קומונה - 1 - 13163591(0x0)

סוג תעריף	סוג צריכה	קריאה קודמת	קריאה נוכחית	סה"כ צריכה בקוט"ש	מחיר לקוט"ש בא"ג	סה"כ לתשלום
פרטי חשבון עבור תאריכים:		01/10/20	31/10/20			
767		26,021.70	26,527.20	505.50	44.84	226.67 ₪

סה"כ לדייר:

שיא ביקוש	סה"כ
	505.50
	226.67 ₪

19.97 ₪	תשלום קבוע	
0.00 ₪	תשלום עבור גודל חיבור בKVA (0x0)	
246.64 ₪	סה"כ לתשלום	לא כולל מע"מ

התפלגות חיוב בש"ח לפי תעו"ז

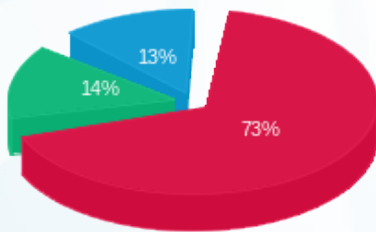

פסגה (165.06 ₪) 73%
 גבע (32.11 ₪) 14%
 שפל (29.50 ₪) 13%

הסטוריית צריכה בקוט"ש

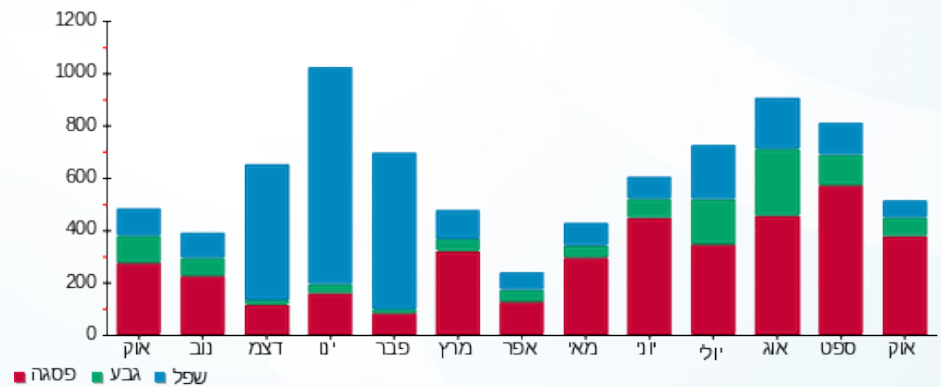

02/11/20

תאריך הפקה:

שם דייר: פילר 1 - סילו - דירה 990 - לוי עמרי נואית ורן
שם אתר: קיבוץ להב

31/10/20

תאריך קריאה נכחי:

01/10/20

תאריך קריאה קודמת:

לקוח/ה נכבד/ה, אנו מתכבדים להגיש את חישוב צריכת החשמל לתקופה 01/10/20 - 31/10/20:

פילר 1 - סילו - דירה 990 - לוי עמרי נואית ורן - 1 - 13129440(0x0)

סוג תעריף	סוג צריכה	קריאה קודמת	קריאה נכחית	סה"כ צריכה בקוט"ש	מחיר לקוט"ש בא"ג	סה"כ לתשלום
פרטי חשבון עבור תאריכים:		01/10/20	31/10/20			
767		13,102.90	13,687.80	584.90	44.84	262.27 ₪

סה"כ לדייר:

שיא ביקוש	סה"כ
	584.90
	262.27 ₪

19.97 ₪	תשלום קבוע	
0.00 ₪	תשלום עבור גודל חיבור ב-KVA (0x0)	
282.24 ₪	סה"כ לתשלום	לא כולל מע"מ

התפלגות חיוב בש"ח לפי תעו"ז

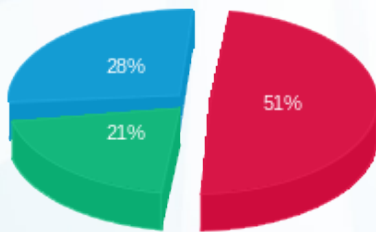

- פסגה (134.07 ₪)
- גבע (55.06 ₪)
- שפל (73.13 ₪)

הסטוריית צריכה בקוט"ש

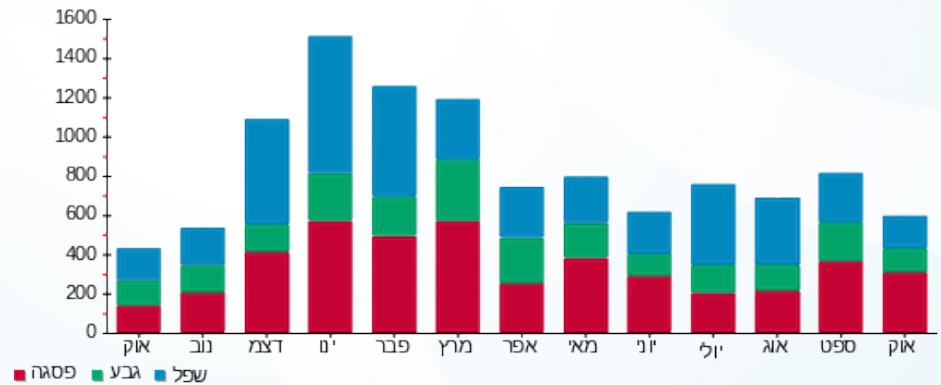



02/11/20

תאריך הפקה:

שם דייר: פילר 1 - סילו - דירה 992 - גרוסמן עינת ועקיבא
שם אתר: קיבוץ להב

31/10/20

תאריך קריאה נוכחית:

01/10/20

תאריך קריאה קודמת:

לקוח/ה נכבד/ה, אנו מתכבדים להגיש את חישוב צריכת החשמל לתקופה 01/10/20 - 31/10/20:

פילר 1 - סילו - דירה 992 - גרוסמן עינת ועקיבא - 1 - 13129427(0x0)

סוג תעריף	סוג צריכה	קריאה קודמת	קריאה נוכחית	סה"כ צריכה בקוט"ש	מחיר לקוט"ש בא"ג	סה"כ לתשלום
פרטי חשבון עבור תאריכים:		01/10/20	31/10/20			
767		10,137.80	10,623.80	486.00	44.84	217.92 ₪

סה"כ לדייר:

שיא ביקוש	סה"כ
	486.00
	217.92 ₪

19.97 ₪	תשלום קבוע	
0.00 ₪	תשלום עבור גודל חיבור בKVA (0x0)	
237.89 ₪	סה"כ לתשלום	לא כולל מע"מ

התפלגות חיוב בש"ח לפי תעו"ז

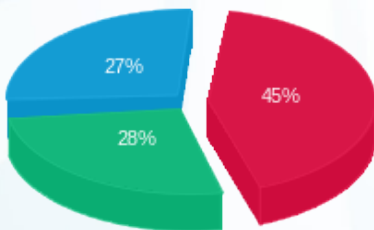

פסגה (98.15 ₪) 45%
גבע (60.09 ₪) 28%
שפל (59.68 ₪) 27%

הסטוריית צריכה בקוט"ש

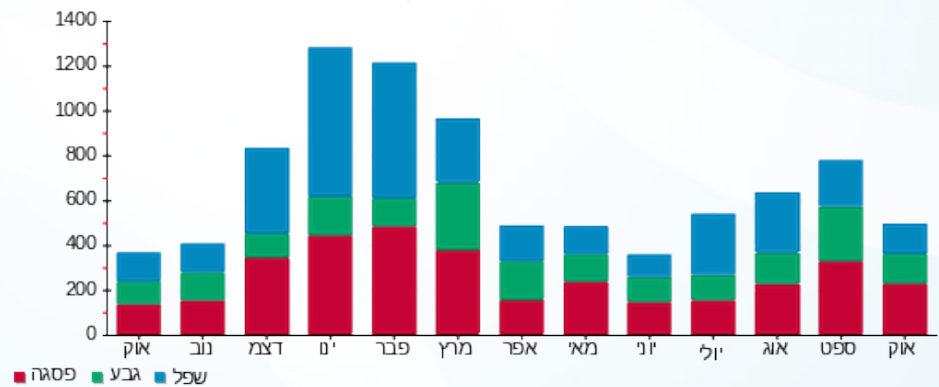

02/11/20

תאריך הפקה:

שם דייר: פילר 1 - סילו - דירה 993 - קינן נורית וציון
שם אתר: קיבוץ להב

31/10/20

תאריך קריאה נוכחי:

01/10/20

תאריך קריאה קודמת:

לקוח/ה נכבד/ה, אנו מתכבדים להגיש את חישוב צריכת החשמל לתקופה 01/10/20 - 31/10/20:

פילר 1 - סילו - דירה 993 - קינן נורית וציון - 1 - 13163602(0x0)

סוג תעריף	סוג צריכה	קריאה קודמת	קריאה נוכחית	סה"כ צריכה בקוט"ש	מחיר לקוט"ש בא"ג	סה"כ לתשלום
פרטי חשבון עבור תאריכים:		01/10/20	31/10/20			
767		13,157.50	13,766.00	608.50	44.84	272.85 ₪

סה"כ לדייר:

שיא ביקוש	סה"כ
	608.50
	272.85 ₪

19.97 ₪	תשלום קבוע	
0.00 ₪	תשלום עבור גודל חיבור בKVA (0x0)	
292.82 ₪	סה"כ לתשלום	לא כולל מע"מ

התפלגות חיוב בש"ח לפי תעו"ז

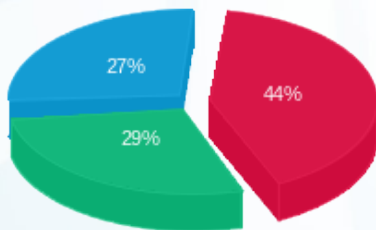

- פסגה (118.83 ₪)
- גבע (79.23 ₪)
- שפל (74.79 ₪)

הסטוריית צריכה בקוט"ש

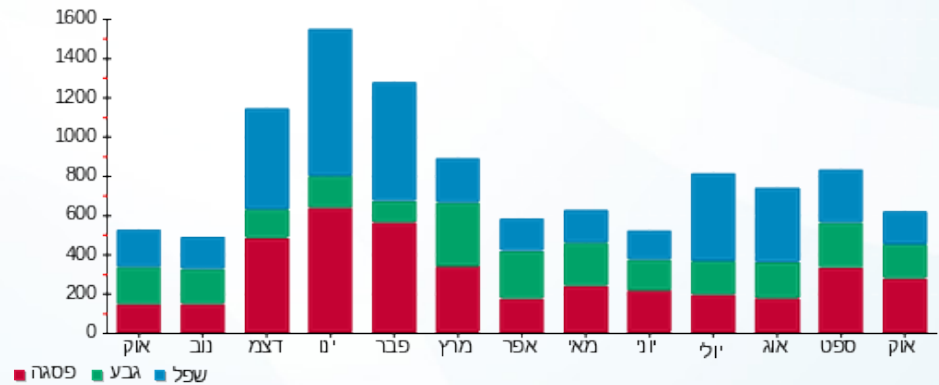

02/11/20

תאריך הפקה:

שם דייר: פילר 1 - סילו - דירה 994 - שחר שפירא ליטל ועוזי
שם אתר: קיבוץ להב

31/10/20

תאריך קריאה נוכחי:

01/10/20

תאריך קריאה קודמת:

לקוח/ה נכבד/ה, אנו מתכבדים להגיש את חישוב צריכת החשמל לתקופה 01/10/20 - 31/10/20:

פילר 1 - סילו - דירה 994 - שחר שפירא ליטל ועוזי - 1 - 13141110(0x0)

סוג תעריף	סוג צריכה	קריאה קודמת	קריאה נוכחית	סה"כ צריכה בקוט"ש	מחיר לקוט"ש בא"ג	סה"כ לתשלום
פרטי חשבון עבור תאריכים:		01/10/20	31/10/20			
767		25,018.10	26,769.10	1,751.00	44.84	785.15 ₪

סה"כ לדייר:

שיא ביקוש	סה"כ
	1,751.00
	785.15 ₪

19.97 ₪	תשלום קבוע	
0.00 ₪	תשלום עבור גודל חיבור בKVA (0x0)	
805.12 ₪	סה"כ לתשלום	לא כולל מע"מ

התפלגות חיוב בש"ח לפי תעו"ז

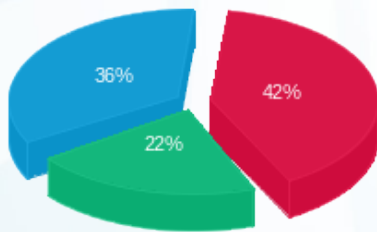

פסגה (₪ 333.34)
גבע (₪ 171.15)
שפל (₪ 280.65)

הסטוריית צריכה בקוט"ש

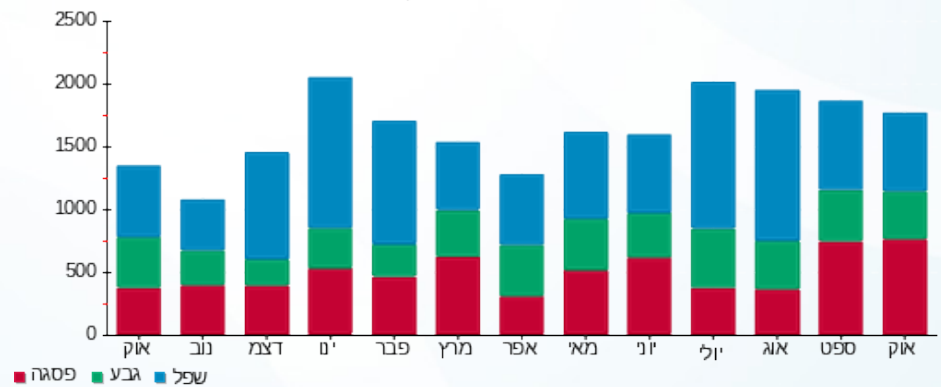

02/11/20

תאריך הפקה:

שם דייר: פילר 1 - סילו - דירה 995 - שאודר מלי וליאור

31/10/20

תאריך קריאה נוכחי:

שם אתר: קיבוץ להב

01/10/20

תאריך קריאה קודמת:

לקוח/ה נכבד/ה, אנו מתכבדים להגיש את חישוב צריכת החשמל לתקופה 01/10/20 - 31/10/20:

פילר 1 - סילו - דירה 995 - שאודר מלי וליאור - 1 - 13129383(0x0)

סוג תעריף	סוג צריכה	קריאה קודמת	קריאה נוכחית	סה"כ צריכה בקוט"ש	מחיר לקוט"ש בא"ג	סה"כ לתשלום
פרטי חשבון עבור תאריכים:		01/10/20	31/10/20			
767		9,505.20	9,968.20	463.00	44.84	207.61 ₪

סה"כ לדייר:

שיא ביקוש	סה"כ
	463.00
	207.61 ₪

תשלום קבוע	תשלום עבור גודל חיבור בKVA (0x0)	סה"כ לתשלום	לא כולל מע"מ
19.97 ₪	0.00 ₪	227.58 ₪	

התפלגות חיוב בש"ח לפי תעו"ז

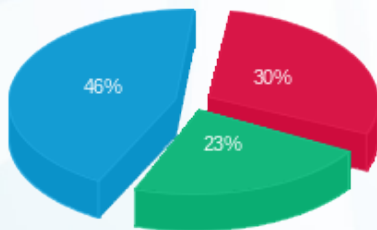

פסגה (63.18 ₪)
 גבע (48.65 ₪)
 שפל (95.78 ₪)

הסטוריית צריכה בקוט"ש

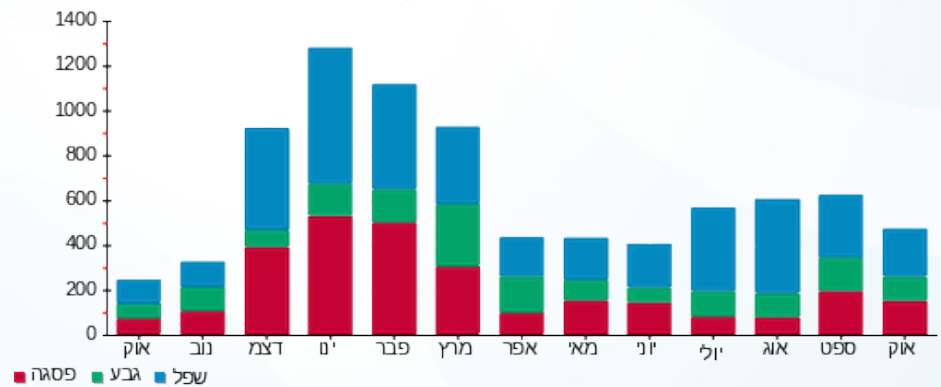



02/11/20

תאריך הפקה:

שם דייר: פילר 1 - סילו - דירה 998 - מנינגר דניאל ויאיר

31/10/20

תאריך קריאה נוכחי:

שם אתר: קיבוץ להב

01/10/20

תאריך קריאה קודמת:

לקוח/ה נכבד/ה, אנו מתכבדים להגיש את חישוב צריכת החשמל לתקופה 01/10/20 - 31/10/20:

פילר 1 - סילו - דירה 998 - מנינגר דניאל ויאיר - 1 - 13163598(0x0)

סוג תעריף	סוג צריכה	קריאה קודמת	קריאה נוכחית	סה"כ צריכה בקוט"ש	מחיר לקוט"ש בא"ג	סה"כ לתשלום
פרטי חשבון עבור תאריכים:		01/10/20	31/10/20			
767		0.00	0.00	0.00	44.84	0.00 ₪

סה"כ לדיר:

שיא ביקוש	סה"כ
	0.00
	0.00 ₪

19.97 ₪	תשלום קבוע	
0.00 ₪	תשלום עבור גודל חיבור בKVA (0x0)	
19.97 ₪	סה"כ לתשלום	לא כולל מע"מ





02/11/20

תאריך הפקדה:

שם דייר: פילר 1 - סילו - זמני קבלן - סילונית
שם אתר: קיבוץ להב

31/10/20

תאריך קריאה נוכחית:

01/10/20

תאריך קריאה קודמת:

לקוח/ה נכבד/ה, אנו מתכבדים להגיש את חישוב צריכת החשמל לתקופה 01/10/20 - 31/10/20:

דירה 997 - 1 - 13141102 (0x0)

סוג תעריף	סוג צריכה	קריאה קודמת	קריאה נוכחית	סה"כ צריכה בקוט"ש	מחיר לקוט"ש בא"ג	סה"כ לתשלום
פרטי חשבון עבור תאריכים:		01/10/20	31/10/20			
767		224.70	307.90	83.20	44.84	37.31 ₪

סה"כ לדייר:

שיא ביקוש	סה"כ
	83.20
	37.31 ₪

19.97 ₪	תשלום קבוע	
0.00 ₪	תשלום עבור גודל חיבור בKVA (0x0)	
57.28 ₪	סה"כ לתשלום	לא כולל מע"מ

התפלגות חיוב בש"ח לפי תעו"ז

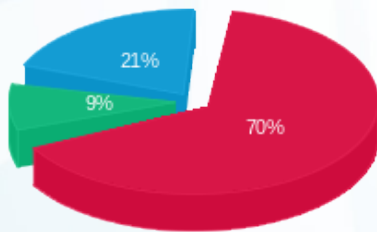

- פסגה (26.23 ₪)
- גבע (3.36 ₪)
- שפל (7.71 ₪)

הסטוריית צריכה בקוט"ש

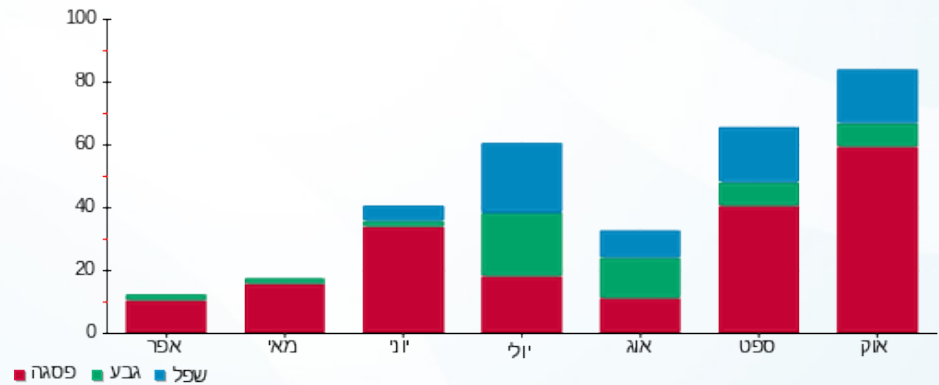

02/11/20 תאריך הפקה:
 31/10/20 תאריך קריאה נוכחית:
 01/10/20 תאריך קריאה קודמת:

שם דייר: פילר 1 - פאב
 שם אתר: קיבוץ להב

לקוח/ה נכבד/ה, אנו מתכבדים להגיש את חישוב צריכת החשמל לתקופה 01/10/20 - 31/10/20:

פאב - 1 - 13129439(0x0)

סוג תעריף	סוג צריכה	קריאה קודמת	קריאה נוכחית	סה"כ צריכה בקוט"ש	מחיר לקוט"ש בא"ג	סה"כ לתשלום
פרטי חשבון עבור תאריכים:		01/10/20	31/10/20			
767		16,755.60	17,293.20	537.60	44.84	241.06 ₪

סה"כ לדייר:

שיא ביקוש	סה"כ
	537.60
	241.06 ₪

19.97 ₪	תשלום קבוע	
0.00 ₪	תשלום עבור גודל חיבור ב-KVA (0x0)	
261.03 ₪	סה"כ לתשלום	לא כולל מע"מ

התפלגות חיוב בש"ח לפי תעו"ז

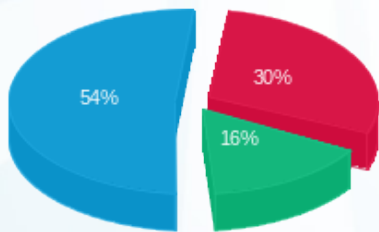

פסגה (73.40 ₪) ■
 גבע (38.02 ₪) ■
 שפל (129.63 ₪) ■

הסטוריית צריכה בקוט"ש

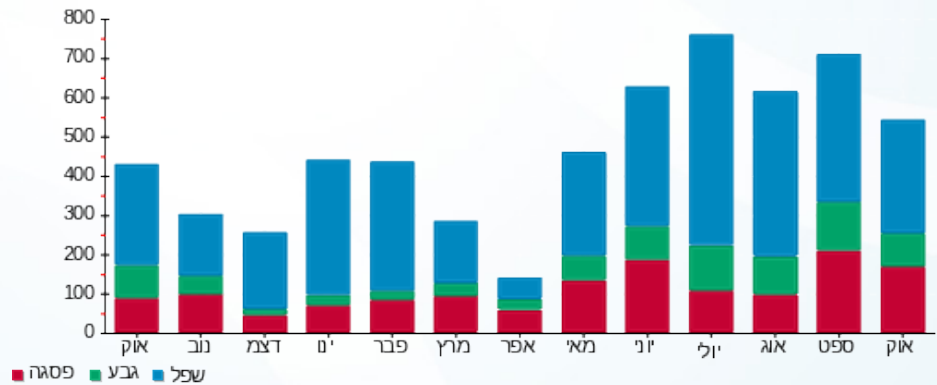

02/11/20 תאריך הפקה:
 31/10/20 תאריך קריאה נוכחית:
 01/10/20 תאריך קריאה קודמת:

שם דייר: פילר 2 - דירה 10 E- הסילו
 שם אתר: קיבוץ להב

לקוח/ה נכבד/ה, אנו מתכבדים להגיש את חישוב צריכת החשמל לתקופה 01/10/20 - 31/10/20:

דירה 10 - (0x0)13141108 E

סוג תעריף	סוג צריכה	קריאה קודמת	קריאה נוכחית	סה"כ צריכה בקוט"ש	מחיר לקוט"ש בא"ג	סה"כ לתשלום
		01/10/20	31/10/20			
פרטי חשבון עבור תאריכים:				1,878.80	44.84	1,923.64
767		1,656.20		222.60		99.81

סה"כ לדייר:

שיא ביקוש	סה"כ
	222.60
	99.81

19.97	תשלום קבוע	
0.00	תשלום עבור גודל חיבור בKVA (0x0)	
119.78	סה"כ לתשלום	לא כולל מע"מ

התפלגות חיוב בש"ח לפי תעו"ז

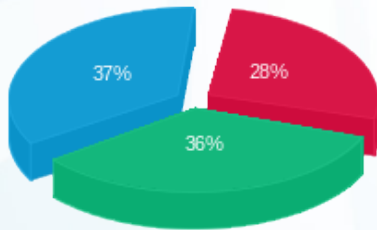

פסגה (27.67 ₪)
 גבע (35.65 ₪)
 שפל (36.50 ₪)

הסטוריית צריכה בקוט"ש

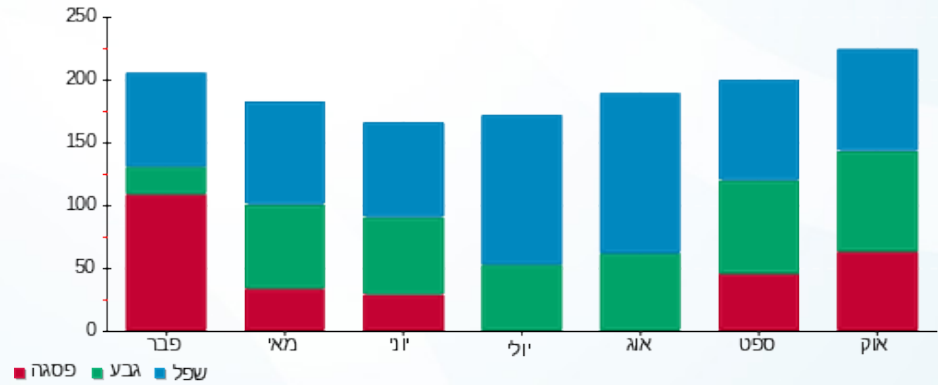

02/11/20 תאריך הפקה:
 31/10/20 תאריך קריאה נוכחית:
 01/10/20 תאריך קריאה קודמת:

שם דייר: פילר 2 - דירה 982 - עמרני סתיו וגיא
 שם אתר: קיבוץ להב

לקוח/ה נכבד/ה, אנו מתכבדים להגיש את חישוב צריכת החשמל לתקופה 01/10/20 - 31/10/20:

פילר 2 - דירה 982 - עמרני סתיו וגיא - 1 - 13141112(0x0)

סוג תעריף	סוג צריכה	קריאה קודמת	קריאה נוכחית	סה"כ צריכה בקוט"ש	מחיר לקוט"ש בא"ג	סה"כ לתשלום
פרטי חשבון עבור תאריכים:		01/10/20	31/10/20			
767		13,926.80	14,565.50	638.70	44.84	286.39 ₪

סה"כ לדייר:

שיא ביקוש	סה"כ
	638.70
	286.39 ₪

19.97 ₪	תשלום קבוע	
0.00 ₪	תשלום עבור גודל חיבור בKVA (0x0)	
306.36 ₪	סה"כ לתשלום	לא כולל מע"מ

התפלגות חיוב בש"ח לפי תעו"ז

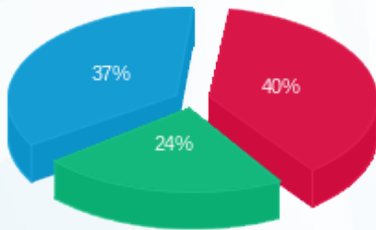

פסגה (113.13 ₪) 40%
 גבע (67.48 ₪) 24%
 שפל (105.78 ₪) 37%

הסטוריית צריכה בקוט"ש

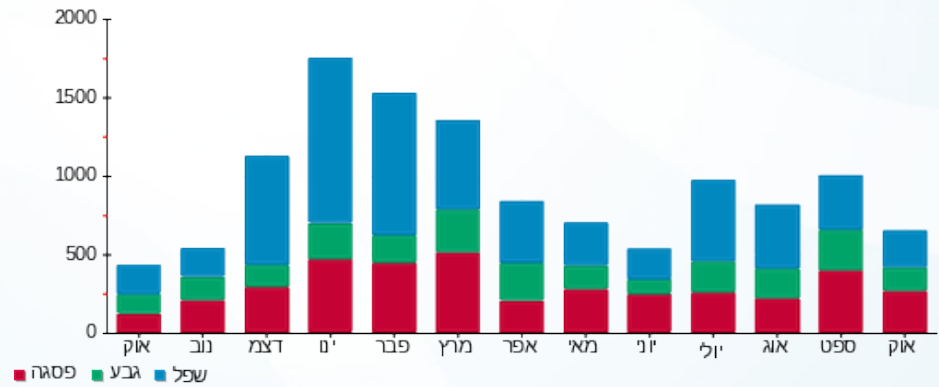

02/11/20 תאריך הפקה:
 31/10/20 תאריך קריאה נוכחית:
 01/10/20 תאריך קריאה קודמת:

שם דייר: פילר 2 - דירה 983 - שוקרון דנה ואלדר
 שם אתר: קיבוץ להב

לקוח/ה נכבד/ה, אנו מתכבדים להגיש את חישוב צריכת החשמל לתקופה 01/10/20 - 31/10/20:

פילר 2 - דירה 983 - שוקרון דנה ואלדר - 1 - 13141111(0x0)

סוג תעריף	סוג צריכה	קריאה קודמת	קריאה נוכחית	סה"כ צריכה בקוט"ש	מחיר לקוט"ש בא"ג	סה"כ לתשלום
		01/10/20	31/10/20			
פרטי חשבון עבור תאריכים:				8,351.20	44.84	180.62 ₪
767		7,948.40		402.80		

סה"כ לדייר:

שיא ביקוש	סה"כ
	402.80
	180.62 ₪

19.97 ₪	תשלום קבוע	
0.00 ₪	תשלום עבור גודל חיבור בKVA (0x0)	
200.59 ₪	סה"כ לתשלום	לא כולל מע"מ

התפלגות חיוב בש"ח לפי תעו"ז

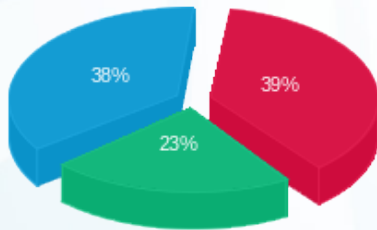

פסגה (70.13 ₪) ■
 גבע (42.19 ₪) ■
 שפל (68.29 ₪) ■

הסטוריית צריכה בקוט"ש

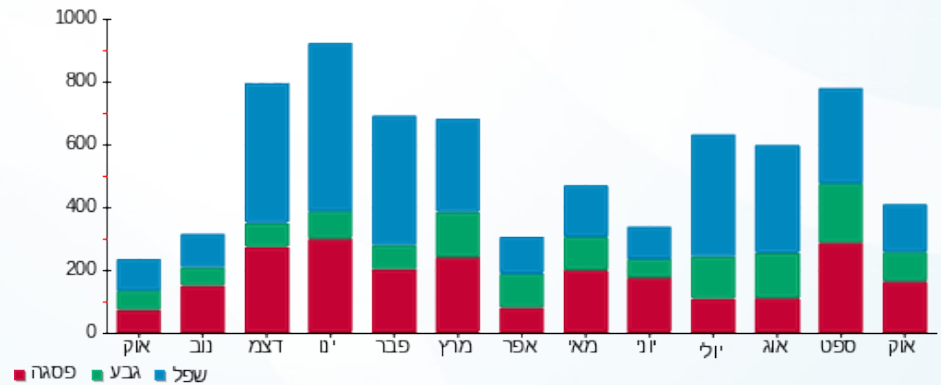

02/11/20

תאריך הפקה:

שם דייר: פילר 2 - סולו - דירה 989 - צרניאק מרים ומיקי
שם אתר: קיבוץ להב

31/10/20

תאריך קריאה נוכחית:

01/10/20

תאריך קריאה קודמת:

לקוח/ה נכבד/ה, אנו מתכבדים להגיש את חישוב צריכת החשמל לתקופה 01/10/20 - 31/10/20:

דירה 989 - צרניאק מרים ומיקי - 1 - 13129431(0x0)

סוג תעריף	סוג צריכה	קריאה קודמת	קריאה נוכחית	סה"כ צריכה בקוט"ש	מחיר לקוט"ש בא"ג	סה"כ לתשלום
פרטי חשבון עבור תאריכים:		01/10/20	31/10/20			
767		16,507.00	17,385.10	878.10	44.84	393.74 ₪

סה"כ לדייר:

שיא ביקוש	סה"כ
	878.10
	393.74 ₪

תשלום קבוע	תשלום עבור גודל חיבור בKVA (0x0)	סה"כ לתשלום	לא כולל מע"מ
19.97 ₪	0.00 ₪	413.71 ₪	

התפלגות חיוב בש"ח לפי תעו"ז

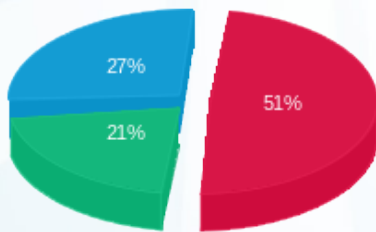

- פסגה (201.87 ₪)
- גבע (84.34 ₪)
- שפל (107.53 ₪)

הסטוריית צריכה בקוט"ש

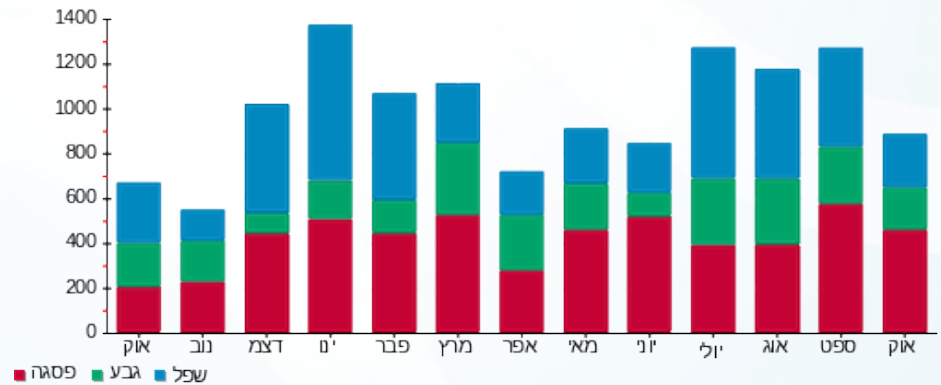



02/11/20 תאריך הפקה:
 31/10/20 תאריך קריאה נוכחית:
 01/10/20 תאריך קריאה קודמת:

שם דייר: פילר 2 - סילו - דירה 984 - וינר שי
 שם אתר: קיבוץ להב

לקוח/ה נכבד/ה, אנו מתכבדים להגיש את חישוב צריכת החשמל לתקופה 01/10/20 - 31/10/20:

פילר 2 - סילו - דירה 984 - וינר שי - 1 - 13163605(0x0)

סוג תעריף	סוג צריכה	קריאה קודמת	קריאה נוכחית	סה"כ צריכה בקוט"ש	מחיר לקוט"ש בא"ג	סה"כ לתשלום
פרטי חשבון עבור תאריכים:		01/10/20	31/10/20			
767		4,698.20	4,911.70	213.50	44.84	95.73 ₪

סה"כ לדייר:

שיא ביקוש	סה"כ
	213.50
	95.73 ₪

19.97 ₪	תשלום קבוע	
0.00 ₪	תשלום עבור גודל חיבור בKVA (0x0)	
115.70 ₪	סה"כ לתשלום	לא כולל מע"מ

התפלגות חיוב בש"ח לפי תעו"ז

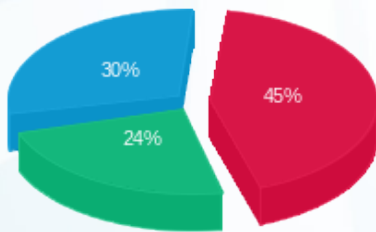

פסגה (43.54 ₪) 45%
 גבע (23.41 ₪) 24%
 שפל (28.79 ₪) 30%

הסטוריית צריכה בקוט"ש

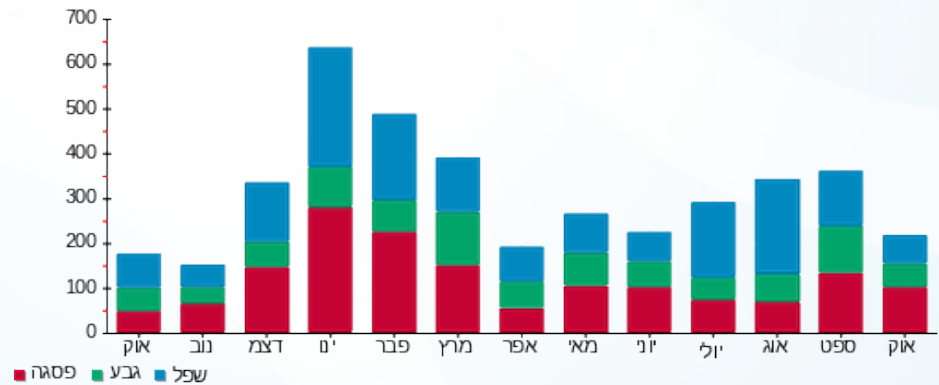

02/11/20

תאריך הפקה:

שם דייר: פילר 2 - סילו - דירה 985 - כרמון הדס וליאור
שם אתר: קיבוץ להב

31/10/20

תאריך קריאה נוכחית:

01/10/20

תאריך קריאה קודמת:

לקוח/ה נכבד/ה, אנו מתכבדים להגיש את חישוב צריכת החשמל לתקופה 01/10/20 - 31/10/20:

פילר 2 - סילו - דירה 985 - כרמון הדס וליאור - 1 - 13141107(0x0)

סוג תעריף	סוג צריכה	קריאה קודמת	קריאה נוכחית	סה"כ צריכה בקוט"ש	מחיר לקוט"ש בא"ג	סה"כ לתשלום
פרטי חשבון עבור תאריכים:		01/10/20	31/10/20			
767		12,043.20	12,344.10	300.90	44.84	134.92 ₪

סה"כ לדייר:

שיא ביקוש	סה"כ
	300.90
	134.92 ₪

19.97 ₪	תשלום קבוע	
0.00 ₪	תשלום עבור גודל חיבור ב KVA (0x0)	
154.89 ₪	סה"כ לתשלום	לא כולל מע"מ

התפלגות חיוב בש"ח לפי תעו"ז

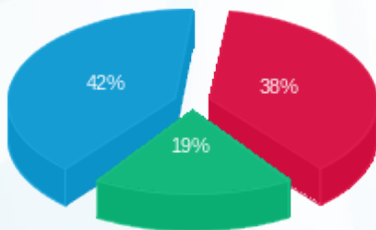

פסגה (₪ 51.84)
גבע (₪ 26.10)
שפל (₪ 56.99)

הסטוריית צריכה בקוט"ש

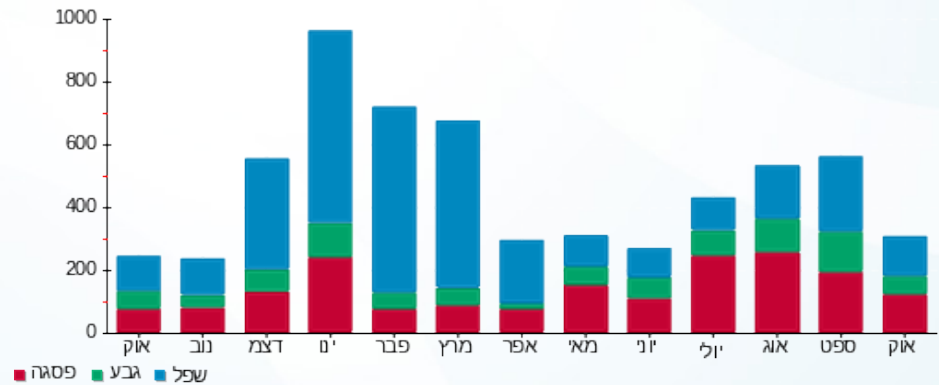

02/11/20

תאריך הפקה:

שם דייר: פילר 2 - סילו - דירה 987 - אמזלג גל וערן
שם אתר: קיבוץ להב

31/10/20

תאריך קריאה נוכחית:

01/10/20

תאריך קריאה קודמת:

לקוח/ה נכבד/ה, אנו מתכבדים להגיש את חישוב צריכת החשמל לתקופה 01/10/20 - 31/10/20:

פילר 2 - סילו - דירה 987 - אמזלג גל וערן - 1 - 13129425(0x0)

סוג תעריף	סוג צריכה	קריאה קודמת	קריאה נוכחית	סה"כ צריכה בקוט"ש	מחיר לקוט"ש בא"ג	סה"כ לתשלום
פרטי חשבון עבור תאריכים:		01/10/20	31/10/20			
767		10,431.70	10,991.80	560.10	44.84	251.15 ₪

סה"כ לדייר:

שיא ביקוש	סה"כ
	560.10
	251.15 ₪

19.97 ₪	תשלום קבוע	
0.00 ₪	תשלום עבור גודל חיבור בKVA (0x0)	
271.12 ₪	סה"כ לתשלום	לא כולל מע"מ

התפלגות חיוב בש"ח לפי תעו"ז

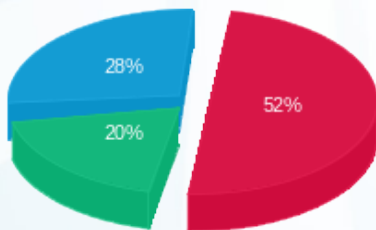

פסגה (131.38 ₪)
גבע (49.28 ₪)
שפל (70.49 ₪)

הסטוריית צריכה בקוט"ש

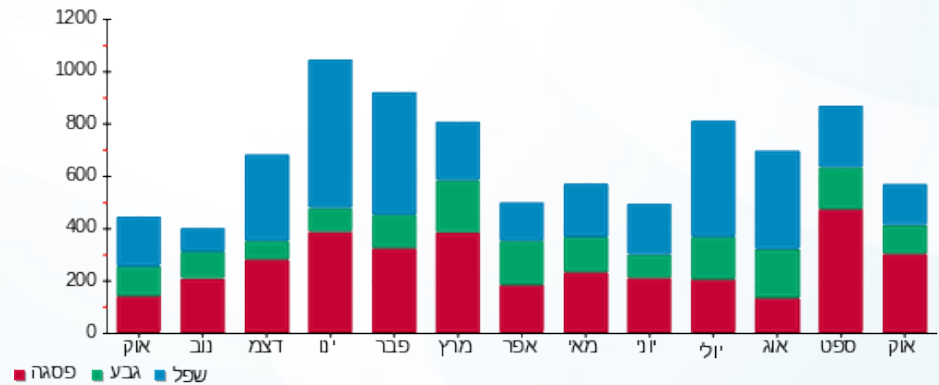

02/11/20 תאריך הפקה:
 31/10/20 תאריך קריאה נוכחי:
 01/10/20 תאריך קריאה קודמת:

שם דייר: פילר 2 - סילו - דירה 986 - לבני צופית ואורי
 שם אתר: קיבוץ להב

לקוח/ה נכבד/ה, אנו מתכבדים להגיש את חישוב צריכת החשמל לתקופה 01/10/20 - 31/10/20:

פילר 2 - סילו - דירה 986 - לבני צופית ואורי - 1 - 13129411(0x0)

סוג תעריף	סוג צריכה	קריאה קודמת	קריאה נוכחית	סה"כ צריכה בקוט"ש	מחיר לקוט"ש בא"ג	סה"כ לתשלום
פרטי חשבון עבור תאריכים:		01/10/20	31/10/20			
767		12,066.40	12,513.50	447.10	44.84	200.48 ₪

סה"כ לדייר:

שיא ביקוש	סה"כ
	447.10
	200.48 ₪

19.97 ₪	תשלום קבוע	
0.00 ₪	תשלום עבור גודל חיבור בKVA (0x0)	
220.45 ₪	סה"כ לתשלום	לא כולל מע"מ

התפלגות חיוב בש"ח לפי תעו"ז

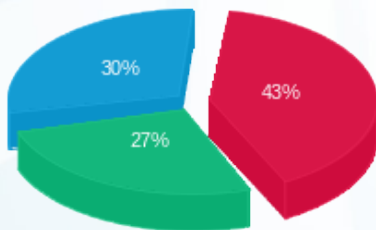

פסגה (85.55 ₪)
 גבע (54.70 ₪)
 שפל (60.22 ₪)

הסטוריית צריכה בקוט"ש

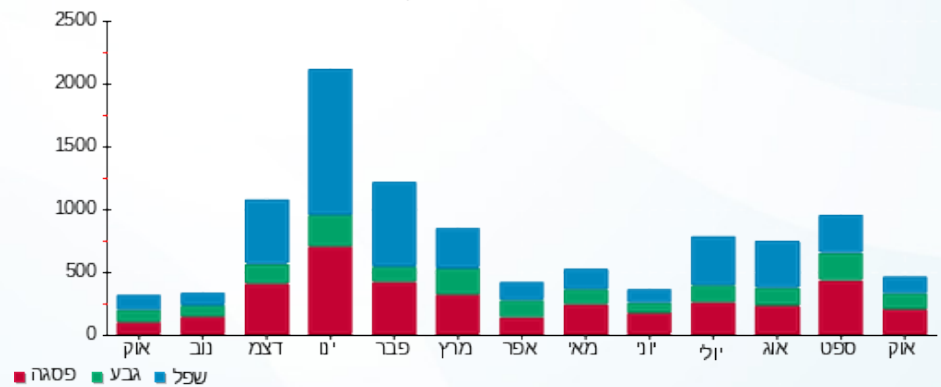

02/11/20

תאריך הפקה:

שם דייר: פילר 2 - סילו - דירה 988 - סמילנסקי רוני וקיריל
שם אתר: קיבוץ להב

31/10/20

תאריך קריאה נוכחית:

01/10/20

תאריך קריאה קודמת:

לקוח/ה נכבד/ה, אנו מתכבדים להגיש את חישוב צריכת החשמל לתקופה 01/10/20 - 31/10/20:

פילר 2 - סילו - דירה 988 - סמילנסקי רוני וקיריל - 1 - 13141127(0x0)

סוג תעריף	סוג צריכה	קריאה קודמת	קריאה נוכחית	סה"כ צריכה בקוט"ש	מחיר לקוט"ש בא"ג	סה"כ לתשלום
פרטי חשבון עבור תאריכים:		01/10/20	31/10/20			
767		9,953.30	10,414.00	460.70	44.84	206.58 ₪

סה"כ לדייר:

שיא ביקוש	סה"כ
	460.70
	206.58 ₪

19.97 ₪	תשלום קבוע	
0.00 ₪	תשלום עבור גודל חיבור בKVA (0x0)	
226.55 ₪	סה"כ לתשלום	לא כולל מע"מ

התפלגות חיוב בש"ח לפי תעו"ז

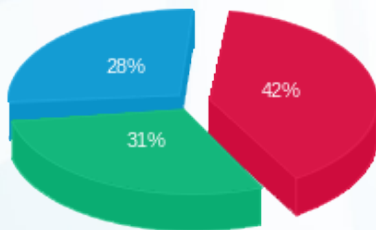

פסגה (85.82 ₪)
גבע (63.31 ₪)
שפל (57.44 ₪)

הסטוריית צריכה בקוט"ש

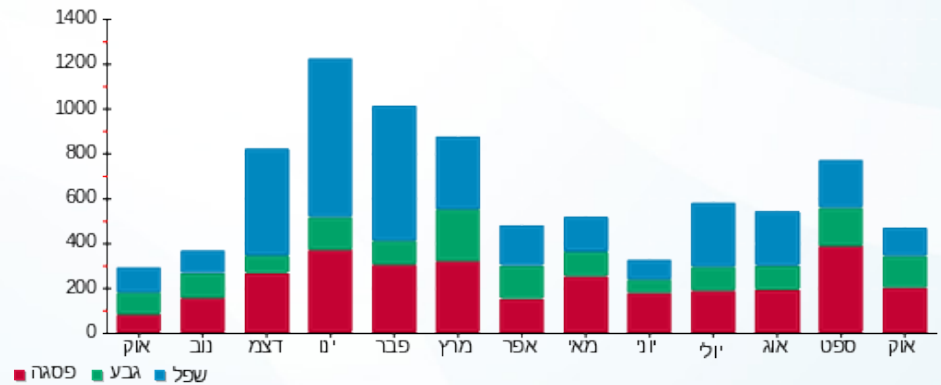

02/11/20 תאריך הפקה:
 31/10/20 תאריך קריאה נוכחי:
 01/10/20 תאריך קריאה קודמת:

שם דייר: פילר 2 - סילו - דירה 991 - גלעד נירה
 שם אתר: קיבוץ להב

לקוח/ה נכבד/ה, אנו מתכבדים להגיש את חישוב צריכת החשמל לתקופה 01/10/20 - 31/10/20:

דירה 991 - גלעד נירה - 1 - 13141106(0x0)

סוג תעריף	סוג צריכה	קריאה קודמת	קריאה נוכחית	סה"כ צריכה בקוט"ש	מחיר לקוט"ש בא"ג	סה"כ לתשלום
פרטי חשבון עבור תאריכים:		01/10/20	31/10/20			
767		6,127.80	6,427.60	299.80	44.84	134.43 ₪

סה"כ לדייר:

שיא ביקוש	סה"כ
	299.80
	134.43 ₪

19.97 ₪	תשלום קבוע	
0.00 ₪	תשלום עבור גודל חיבור בKVA (0x0)	
154.40 ₪	סה"כ לתשלום	לא כולל מע"מ

התפלגות חיוב בש"ח לפי תעו"ז

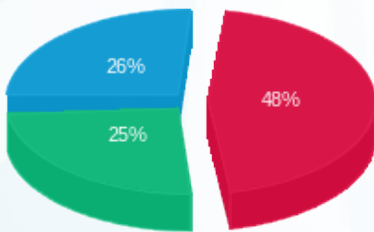

פסגה (64.97 ₪) ■
 גבע (34.03 ₪) ■
 שפל (35.42 ₪) ■

הסטוריית צריכה בקוט"ש

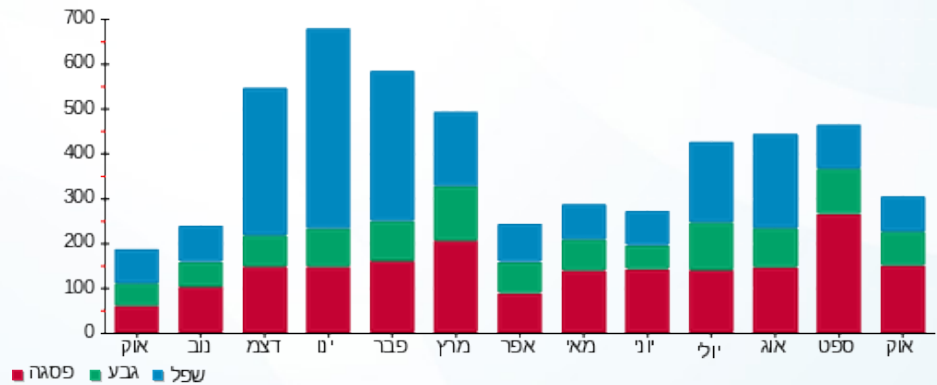

02/11/20

תאריך הפקה:

שם דייר: פילר 2- דירה 981 - רוטבלט - ברוקס עדי וברק
שם אתר: קיבוץ להב

31/10/20

תאריך קריאה נוכחית:

01/10/20

תאריך קריאה קודמת:

לקוח/ה נכבד/ה, אנו מתכבדים להגיש את חישוב צריכת החשמל לתקופה 01/10/20 - 31/10/20:

פילר 2- דירה 981 - רוטבלט - ברוקס עדי וברק - 1 - 13129429(0x0)

סוג תעריף	סוג צריכה	קריאה קודמת	קריאה נוכחית	סה"כ צריכה בקוט"ש	מחיר לקוט"ש בא"ג	סה"כ לתשלום
פרטי חשבון עבור תאריכים:		01/10/20	31/10/20			
767		13,283.80	13,607.80	324.00	44.84	145.28 ₪

סה"כ לדייר:

שיא ביקוש	סה"כ
	324.00
	145.28 ₪

19.97 ₪	תשלום קבוע	
0.00 ₪	תשלום עבור גודל חיבור בKVA (0x0)	
165.25 ₪	סה"כ לתשלום	לא כולל מע"מ

התפלגות חיוב בש"ח לפי תעו"ז

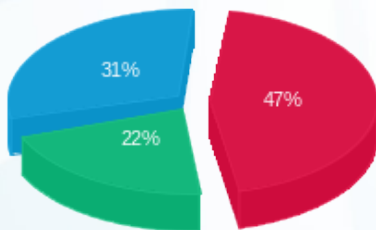

- פסגה (₪ 68.96)
- גבע (₪ 31.25)
- שפל (₪ 45.06)

הסטוריית צריכה בקוט"ש

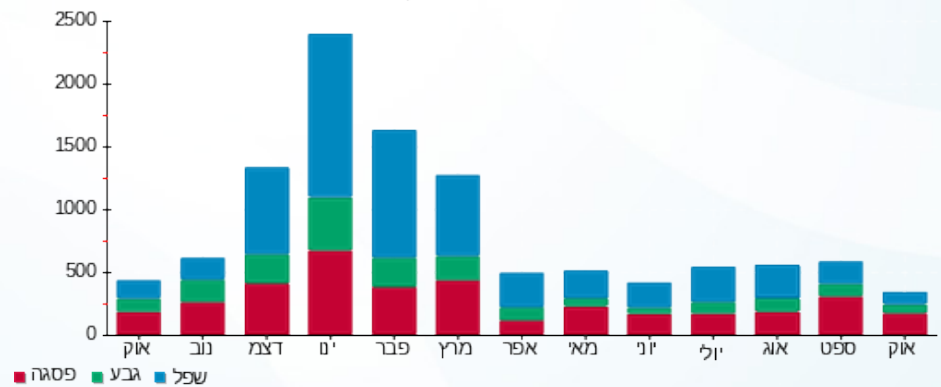



02/11/20 תאריך הפקדה:
 31/10/20 תאריך קריאה נוכחית:
 01/10/20 תאריך קריאה קודמת:

שם דייר: ראשי לוח פילר L
 שם אתר: קיבוץ להב

לקוח/ה נכבד/ה, אנו מתכבדים להגיש את חישוב צריכת החשמל לתקופה 01/10/20 - 31/10/20:

ראשי לוח פילר 1 - 18017325 (0x0) - L

סוג תעריף	סוג צריכה	קריאה קודמת	קריאה נוכחית	סה"כ צריכה בקוט"ש	מחיר לקוט"ש בא"ג	סה"כ לתשלום
פרטי חשבון עבור תאריכים:						
777	פסגה	01/10/20	31/10/20	520.80	45.44	236.65 ₪
778	גבע	3,191.80	3,547.90	356.10	37.65	134.07 ₪
779	שפל	4,683.50	5,160.60	477.10	31.07	148.23 ₪

סה"כ לדיר:

פסגה	גבע	שפל	סה"כ	שיא ביקוש
520.80	356.10	477.10	1,354.00	
236.65 ₪	134.07 ₪	148.23 ₪	518.96 ₪	

סה"כ צריכה
 סה"כ לתשלום

200.95 ₪	תשלום קבוע	
0.00 ₪	תשלום עבור גודל חיבור בKVA (0x0)	
719.91 ₪	סה"כ לתשלום	לא כולל מע"מ

התפלגות חיוב בש"ח לפי תע"ז

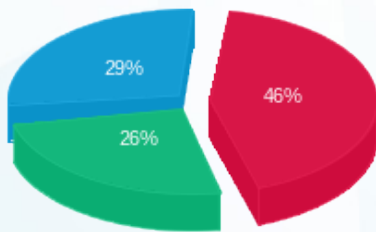

פסגה (236.65 ₪) - 46%
 גבע (134.07 ₪) - 25%
 שפל (148.23 ₪) - 29%

הסטוריית צריכה בקוט"ש

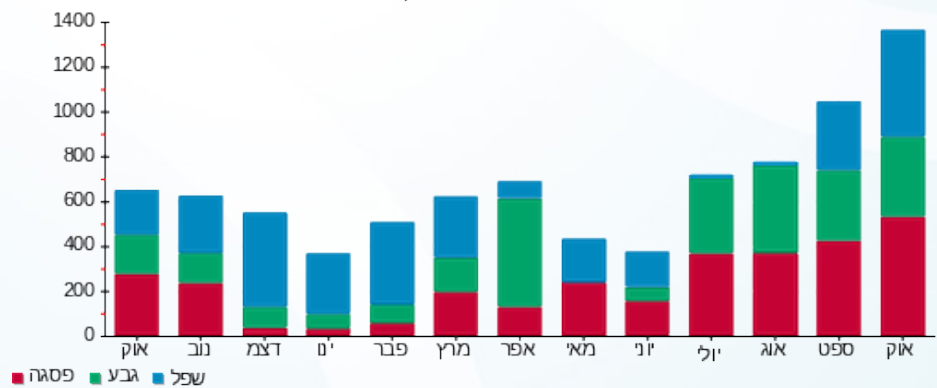



02/11/20 תאריך הפקדה:
 31/10/20 תאריך קריאה נוכחית:
 01/10/20 תאריך קריאה קודמת:

שם דייר: שירותי גידול - לוח דיר 41
 שם אתר: קיבוץ להב

לקוח/ה נכבד/ה, אנו מתכבדים להגיש את חישוב צריכת החשמל לתקופה 01/10/20 - 31/10/20:

לוח דיר 41 - 1 - 13141071(0x0)

סה"כ לתשלום	מחיר לקוט"ש בא"ג	סה"כ צריכה בקוט"ש	קריאה נוכחית	קריאה קודמת	סוג צריכה	סוג תעריף
			31/10/20	01/10/20		פרטי חשבון עבור תאריכים:
208.25 ₪	45.44	458.30	7,715.20	7,256.90	פסגה	777
71.35 ₪	37.65	189.50	3,935.70	3,746.20	גבע	778
122.38 ₪	31.07	393.90	8,157.20	7,763.30	שפל	779

סה"כ לדיר:

שיא ביקוש	סה"כ	שפל	גבע	פסגה
	1,041.70	393.90	189.50	458.30
	401.98 ₪	122.38 ₪	71.35 ₪	208.25 ₪

סה"כ צריכה
 סה"כ לתשלום

200.95 ₪	תשלום קבוע	
0.00 ₪	תשלום עבור גודל חיבור בKVA (0x0)	
602.93 ₪	סה"כ לתשלום	לא כולל מע"מ

התפלגות חיוב בש"ח לפי תעו"ז

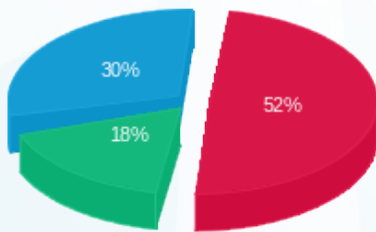

■ פסגה (208.25 ₪)
 ■ גבע (71.35 ₪)
 ■ שפל (122.38 ₪)

הסטוריית צריכה בקוט"ש

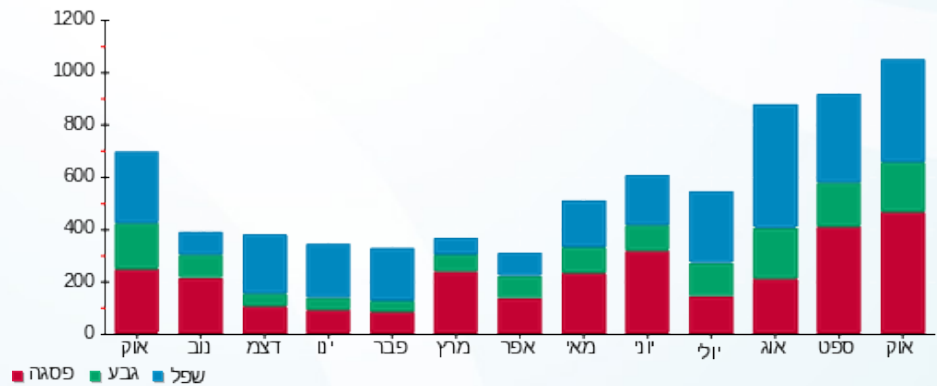

02/11/20 תאריך הפקה:
 31/10/20 תאריך קריאה נוכחית:
 01/10/20 תאריך קריאה קודמת:

שם דייר: שירותי גידול - לוח דיר פח
 שם אתר: קיבוץ להב

לקוח/ה נכבד/ה, אנו מתכבדים להגיש את חישוב צריכת החשמל לתקופה 01/10/20 - 31/10/20:

לוח דיר פח - 1 - 13141070(0x0)

סה"כ לתשלום	מחיר לקוט"ש בא"ג	סה"כ צריכה בקוט"ש	קריאה נוכחית	קריאה קודמת	סוג צריכה	סוג תעריף
			31/10/20	01/10/20	פרטי חשבון עבור תאריכים:	
₪ 0.00	45.44	0.00	1,120.60	1,120.60	פסגה	777
₪ 0.00	37.65	0.00	605.60	605.60	גבע	778
₪ 0.00	31.07	0.00	1,300.80	1,300.80	שפל	779

סה"כ לדייר:

שיא ביקוש	סה"כ	שפל	גבע	פסגה
	0.00	0.00	0.00	0.00
	₪ 0.00	₪ 0.00	₪ 0.00	₪ 0.00

סה"כ צריכה
 סה"כ לתשלום

₪ 200.95	תשלום קבוע	
₪ 0.00	תשלום עבור גודל חיבור בKVA (0x0)	
₪ 200.95	סה"כ לתשלום	לא כולל מע"מ

התפלגות חיוב בש"ח לפי תעו"ז

פסגה (₪ 0.00)
 גבע (₪ 0.00)
 שפל (₪ 0.00)

הסטוריית צריכה בקוט"ש

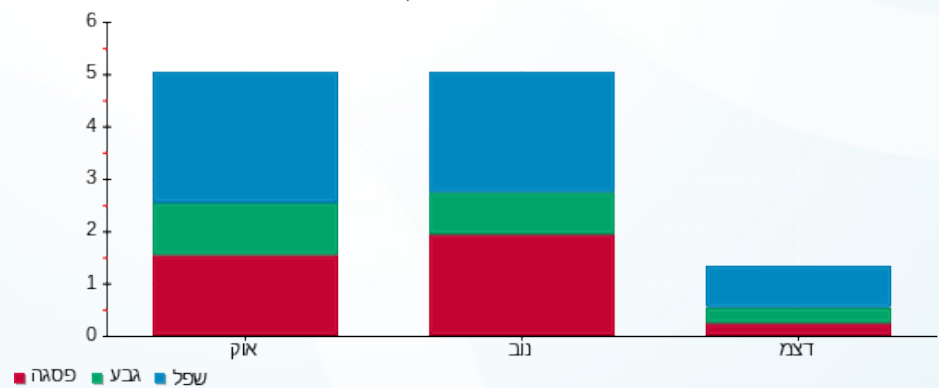

02/11/20 תאריך הפקה:
 31/10/20 תאריך קריאה נוכחית:
 01/10/20 תאריך קריאה קודמת:

שם דייר: שירותי גידול - לוח מבנה דיר
 שם אתר: קיבוץ להב

לקוח/ה נכבד/ה, אנו מתכבדים להגיש את חישוב צריכת החשמל לתקופה 01/10/20 - 31/10/20:

לוח מבנה דיר - 1 - 13141103(0x0)

סוג תעריף	סוג צריכה	קריאה קודמת	קריאה נוכחית	סה"כ צריכה בקוט"ש	מחיר לקוט"ש בא"ג	סה"כ לתשלום
פרטי חשבון עבור תאריכים:						
777	פסגה	01/10/20	31/10/20	2,560.00	45.44	1,163.26 ₪
778	גבע	26,863.90	27,859.20	995.30	37.65	374.73 ₪
779	שפל	59,707.40	61,759.50	2,052.10	31.07	637.59 ₪

סה"כ לדיר:

פסגה	גבע	שפל	סה"כ	שיא ביקוש
2,560.00	995.30	2,052.10	5,607.40	
1,163.26 ₪	374.73 ₪	637.59 ₪	2,175.58 ₪	

סה"כ צריכה
 סה"כ לתשלום

200.95 ₪	תשלום קבוע	
0.00 ₪	תשלום עבור גודל חיבור בKVA (0x0)	
2,376.53 ₪	סה"כ לתשלום	לא כולל מע"מ

התפלגות חיוב בש"ח לפי תעו"ז

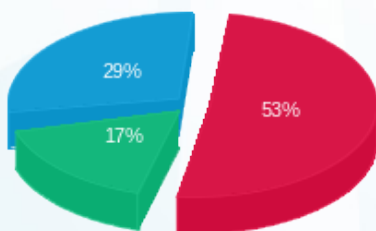

■ פסגה (1,163.26 ₪)
 ■ גבע (374.73 ₪)
 ■ שפל (637.59 ₪)

הסטוריית צריכה בקוט"ש

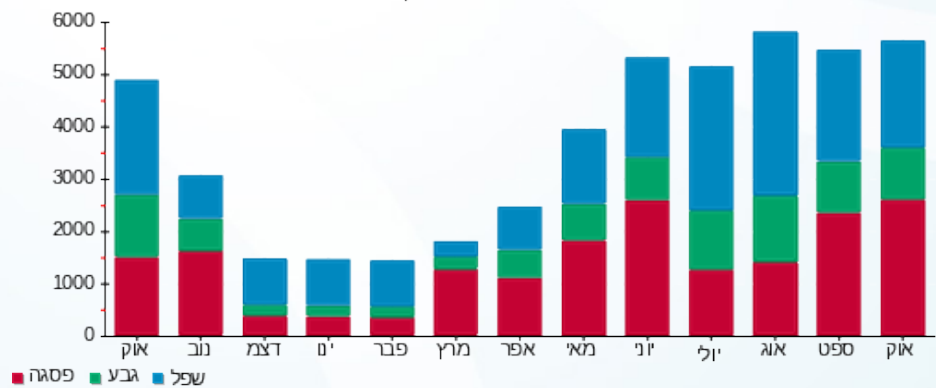



02/11/20 תאריך הפקה:
 31/10/20 תאריך קריאה נוכחית:
 01/10/20 תאריך קריאה קודמת:

שם דייר: שירותי גידול - מבנה L 2
 שם אתר: קיבוץ להב

לקוח/ה נכבד/ה, אנו מתכבדים להגיש את חישוב צריכת החשמל לתקופה 01/10/20 - 31/10/20:

מבנה 1 - 13141005 (0x0) - L 2

סה"כ לתשלום	מחיר לקוט"ש בא"ג	סה"כ צריכה בקוט"ש	קריאה נוכחית	קריאה קודמת	סוג צריכה	סוג תעריף
			31/10/20	01/10/20	פרטי חשבון עבור תאריכים:	
₪ 604.44	45.44	1,330.20	36,473.30	35,143.10	פסגה	777
₪ 187.57	37.65	498.20	16,089.90	15,591.70	גבע	778
₪ 268.41	31.07	863.90	39,117.90	38,254.00	שפל	779

סה"כ לדייר:

שיא ביקוש	סה"כ	שפל	גבע	פסגה
	2,692.30	863.90	498.20	1,330.20
	₪ 1,060.43	₪ 268.41	₪ 187.57	₪ 604.44

סה"כ צריכה

סה"כ לתשלום

₪ 200.95	תשלום קבוע	
₪ 0.00	תשלום עבור גודל חיבור בKVA (0x0)	
₪ 1,261.38	סה"כ לתשלום	לא כולל מע"מ

התפלגות חיוב בש"ח לפי תע"ז

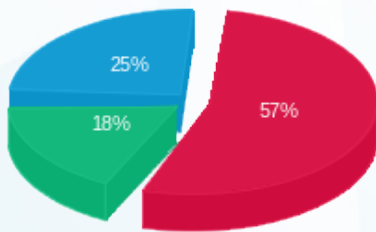

■ פסגה (₪ 604.44)
 ■ גבע (₪ 187.57)
 ■ שפל (₪ 268.41)

הסטוריית צריכה בקוט"ש

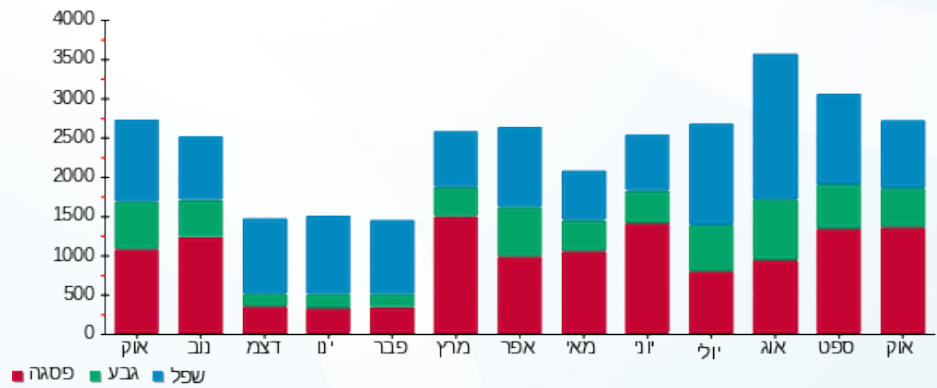



02/11/20

תאריך הפקדה:

שם דייר: שירותי גידול - מבנה ו'

31/10/20

תאריך קריאה נוכחית:

שם אתר: קיבוץ להב

01/10/20

תאריך קריאה קודמת:

לקוח/ה נכבד/ה, אנו מתכבדים להגיש את חישוב צריכת החשמל לתקופה 01/10/20 - 31/10/20:

ראשי מבנה ו' - 1 - 16224423(0x0)

סוג תעריף	סוג צריכה	קריאה קודמת	קריאה נוכחית	סה"כ צריכה בקוט"ש	מחיר לקוט"ש בא"ג	סה"כ לתשלום
פרטי חשבון עבור תאריכים:						
777	פסגה	01/10/20	31/10/20	2,405.20	45.44	1,092.92 ₪
778	גבע	35,087.40	36,240.60	1,153.20	37.65	434.18 ₪
779	שפל	110,078.90	112,793.30	2,714.40	31.07	843.36 ₪

סה"כ לדייר:

פסגה	גבע	שפל	סה"כ	שיא ביקוש
2,405.20	1,153.20	2,714.40	6,272.80	
1,092.92 ₪	434.18 ₪	843.36 ₪	2,370.47 ₪	

סה"כ צריכה

סה"כ לתשלום

200.95 ₪	תשלום קבוע	
0.00 ₪	תשלום עבור גודל חיבור בKVA (0x0)	
2,571.42 ₪	סה"כ לתשלום	לא כולל מע"מ

התפלגות חיוב בש"ח לפי תע"ז

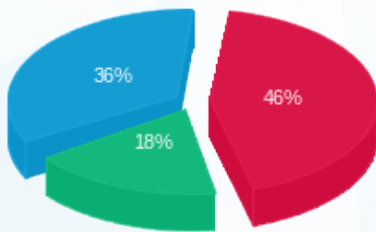

■ פסגה (1,092.92 ₪)
■ גבע (434.18 ₪)
■ שפל (843.36 ₪)

הסטוריית צריכה בקוט"ש

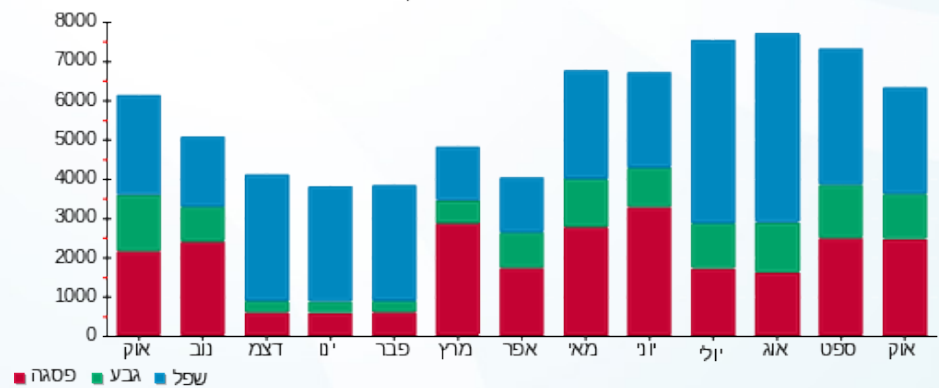

02/11/20 תאריך הפקה:
 31/10/20 תאריך קריאה נוכחית:
 01/10/20 תאריך קריאה קודמת:

שם דייר: שירותי גידול - מבנה L 1
 שם אתר: קיבוץ להב

לקוח/ה נכבד/ה, אנו מתכבדים להגיש את חישוב צריכת החשמל לתקופה 01/10/20 - 31/10/20:

שירותי גידול - מבנה 1 - (0x0)15112899 - L1

סוג תעריף	סוג צריכה	קריאה קודמת	קריאה נוכחית	סה"כ צריכה בקוט"ש	מחיר לקוט"ש בא"ג	סה"כ לתשלום
פרטי חשבון עבור תאריכים:						
777	פסגה	01/10/20	31/10/20	758.20	45.44	344.53 ₪
778	גבע	480.20	758.90	278.70	37.65	104.93 ₪
779	שפל	983.60	1,440.70	457.10	31.07	142.02 ₪

סה"כ לדייר:

פסגה	גבע	שפל	סה"כ	שיא ביקוש
758.20	278.70	457.10	1,494.00	
344.53 ₪	104.93 ₪	142.02 ₪	591.48 ₪	

סה"כ צריכה
 סה"כ לתשלום

200.95 ₪	תשלום קבוע	
0.00 ₪	תשלום עבור גודל חיבור בKVA (0x0)	
792.43 ₪	סה"כ לתשלום	לא כולל מע"מ

התפלגות חיוב בש"ח לפי תעו"ז

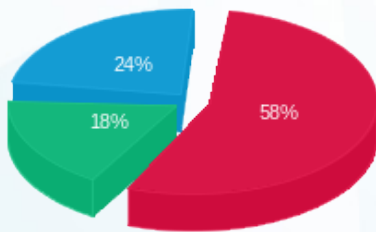

פסגה (344.53 ₪)
 גבע (104.93 ₪)
 שפל (142.02 ₪)

הסטוריית צריכה בקוט"ש

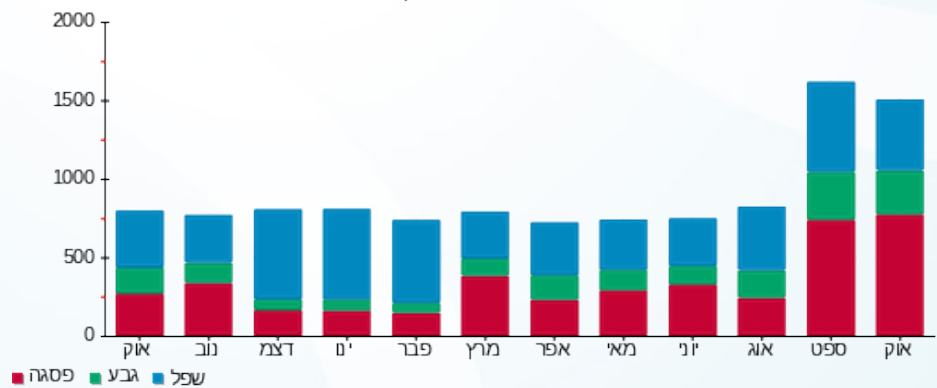

02/11/20 תאריך הפקה:
 31/10/20 תאריך קריאה נוכחית:
 01/10/20 תאריך קריאה קודמת:

שם דייר: שירותי גידול - מבנה C G ארוך
 שם אתר: קיבוץ להב

לקוח/ה נכבד/ה, אנו מתכבדים להגיש את חישוב צריכת החשמל לתקופה 01/10/20 - 31/10/20:

מבנה C G ארוך - 1 - 16224419(0x0)

סה"כ לתשלום	מחיר לקוט"ש בא"ג	סה"כ צריכה בקוט"ש	קריאה נוכחית	קריאה קודמת	סוג צריכה	סוג תעריף
			31/10/20	01/10/20	פרטי חשבון עבור תאריכים:	
1,220.20 ₪	45.44	2,685.30	69,553.90	66,868.60	פסגה	777
425.22 ₪	37.65	1,129.40	35,431.30	34,301.90	גבע	778
815.80 ₪	31.07	2,625.70	104,417.50	101,791.80	שפל	779

סה"כ לדיר:

שיא ביקוש	סה"כ	שפל	גבע	פסגה
	6,440.40	2,625.70	1,129.40	2,685.30
	2,461.22 ₪	815.80 ₪	425.22 ₪	1,220.20 ₪

סה"כ צריכה

סה"כ לתשלום

200.95 ₪	תשלום קבוע	
0.00 ₪	תשלום עבור גודל חיבור בKVA (0x0)	
2,662.17 ₪	סה"כ לתשלום	לא כולל מע"מ

התפלגות חיוב בש"ח לפי תעו"ז

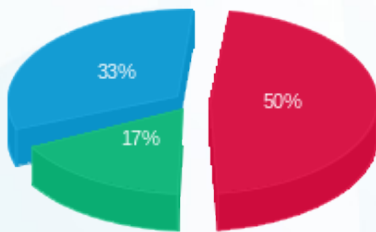

■ פסגה (1,220.20 ₪)
 ■ גבע (425.22 ₪)
 ■ שפל (815.80 ₪)

הסטוריית צריכה בקוט"ש

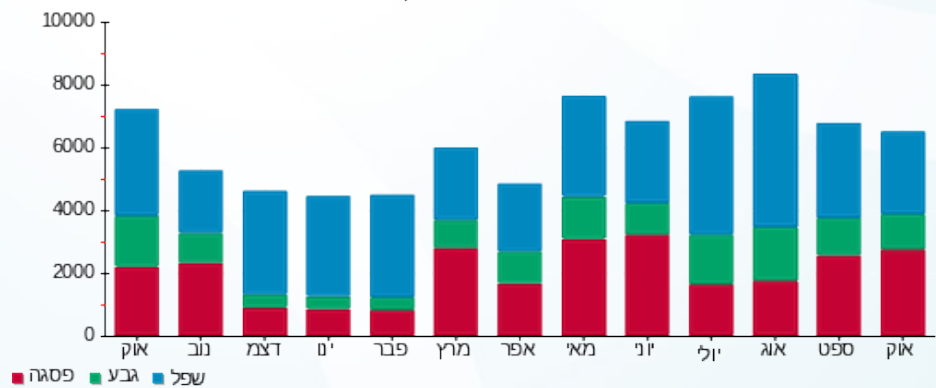

02/11/20 תאריך הפקה:
 31/10/20 תאריך קריאה נוכחית:
 01/10/20 תאריך קריאה קודמת:

שם דייר: שירותי גידול - מבנה C המלטות
 שם אתר: קיבוץ להב

לקוח/ה נכבד/ה, אנו מתכבדים להגיש את חישוב צריכת החשמל לתקופה 01/10/20 - 31/10/20:

מבנה C המלטות - 1 - 13141117(0x0)

סוג תעריף	סוג צריכה	קריאה קודמת	קריאה נוכחית	סה"כ צריכה בקוט"ש	מחיר לקוט"ש בא"ג	סה"כ לתשלום
פרטי חשבון עבור תאריכים:						
777	פסגה	01/10/20	31/10/20	3,196.00	45.44	1,452.26 ₪
778	גבע	44,336.60	45,548.90	1,212.30	37.65	456.43 ₪
779	שפל	137,246.80	139,740.80	2,494.00	31.07	774.89 ₪

סה"כ לדיר:

פסגה	גבע	שפל	סה"כ	שיא ביקוש
3,196.00	1,212.30	2,494.00	6,902.30	
1,452.26 ₪	456.43 ₪	774.89 ₪	2,683.58 ₪	

סה"כ צריכה

סה"כ לתשלום

200.95 ₪	תשלום קבוע	
0.00 ₪	תשלום עבור גודל חיבור בKVA (0x0)	
2,884.53 ₪	סה"כ לתשלום	לא כולל מע"מ

התפלגות חיוב בש"ח לפי תע"ז

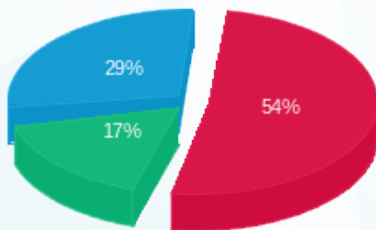

■ פסגה (1,452.26 ₪)
 ■ גבע (456.43 ₪)
 ■ שפל (774.89 ₪)

הסטוריית צריכה בקוט"ש

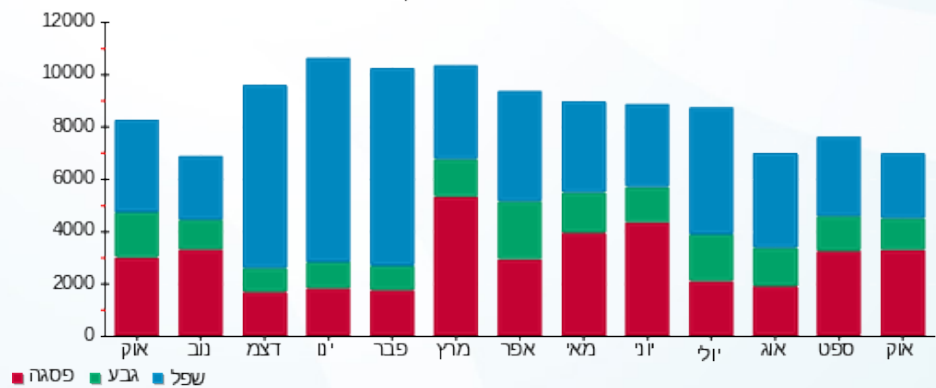

02/11/20 תאריך הפקה:
 31/10/20 תאריך קריאה נוכחית:
 01/10/20 תאריך קריאה קודמת:

שם דייר: שירותי גידול - מבנה C יבשות
 שם אתר: קיבוץ להב

לקוח/ה נכבד/ה, אנו מתכבדים להגיש את חישוב צריכת החשמל לתקופה 01/10/20 - 31/10/20:

מבנה C יבשות - 1 - 13141064(0x0)

סוג תעריף	סוג צריכה	קריאה קודמת	קריאה נוכחית	סה"כ צריכה בקוט"ש	מחיר לקוט"ש בא"ג	סה"כ לתשלום
		01/10/20	31/10/20			
777	פסגה	42,237.50	43,928.90	1,691.40	45.44	768.57 ₪
778	גבע	21,967.20	22,562.70	595.50	37.65	224.21 ₪
779	שפל	51,888.10	52,923.20	1,035.10	31.07	321.61 ₪

סה"כ לדייר:

פסגה	גבע	שפל	סה"כ	שיא ביקוש
1,691.40	595.50	1,035.10	3,322.00	
768.57 ₪	224.21 ₪	321.61 ₪	1,314.38 ₪	

סה"כ צריכה
 סה"כ לתשלום

200.95 ₪	תשלום קבוע	
0.00 ₪	תשלום עבור גודל חיבור בKVA (0x0)	
1,515.33 ₪	סה"כ לתשלום	לא כולל מע"מ

התפלגות חיוב בש"ח לפי תעו"ז

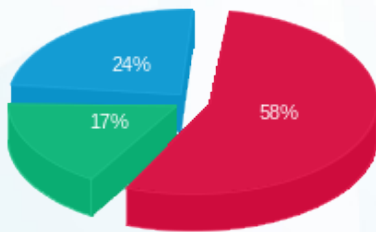

פסגה (768.57 ₪) - 58%
 גבע (224.21 ₪) - 17%
 שפל (321.61 ₪) - 24%

הסטוריית צריכה בקוט"ש

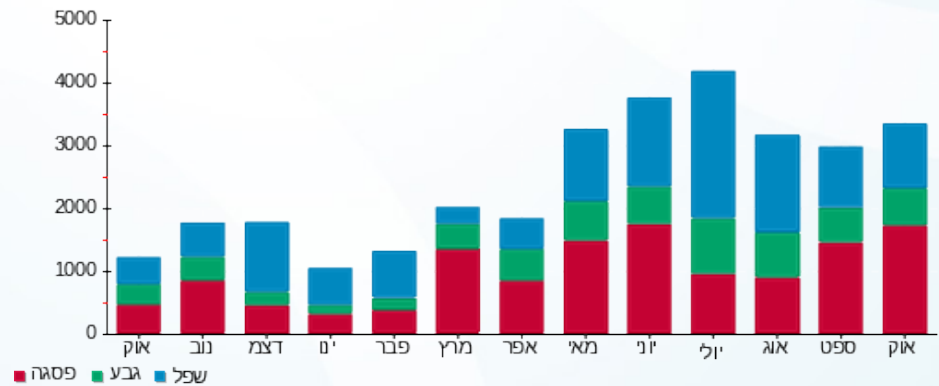

02/11/20 תאריך הפקדה:
 31/10/20 תאריך קריאה נוכחית:
 01/10/20 תאריך קריאה קודמת:

שם דייר: שירותי גידול - מבנה CP
 שם אתר: קיבוץ להב

לקוח/ה נכבד/ה, אנו מתכבדים להגיש את חישוב צריכת החשמל לתקופה 01/10/20 - 31/10/20:

מבנה 1 - 13141085 (0x0) - CP

סוג תעריף	סוג צריכה	קריאה קודמת	קריאה נוכחית	סה"כ צריכה בקוט"ש	מחיר לקוט"ש בא"ג	סה"כ לתשלום
פרטי חשבון עבור תאריכים:						
777	פסגה	01/10/20	31/10/20	6,311.30	45.44	2,867.85 ₪
778	גבע	42,175.90	44,698.80	2,522.90	37.65	949.87 ₪
779	שפל	88,582.80	93,149.80	4,567.00	31.07	1,418.97 ₪

סה"כ לדייר:

פסגה	גבע	שפל	סה"כ	שיא ביקוש
6,311.30	2,522.90	4,567.00	13,401.20	
2,867.85 ₪	949.87 ₪	1,418.97 ₪	5,236.69 ₪	

סה"כ צריכה
 סה"כ לתשלום

200.95 ₪	תשלום קבוע	
0.00 ₪	תשלום עבור גודל חיבור בKVA (0x0)	
5,437.64 ₪	סה"כ לתשלום	לא כולל מע"מ

התפלגות חיוב בש"ח לפי תעו"ז

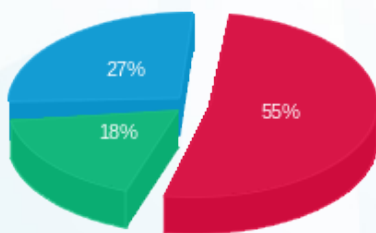

■ פסגה (2,867.85 ₪)
 ■ גבע (949.87 ₪)
 ■ שפל (1,418.97 ₪)

הסטוריית צריכה בקוט"ש

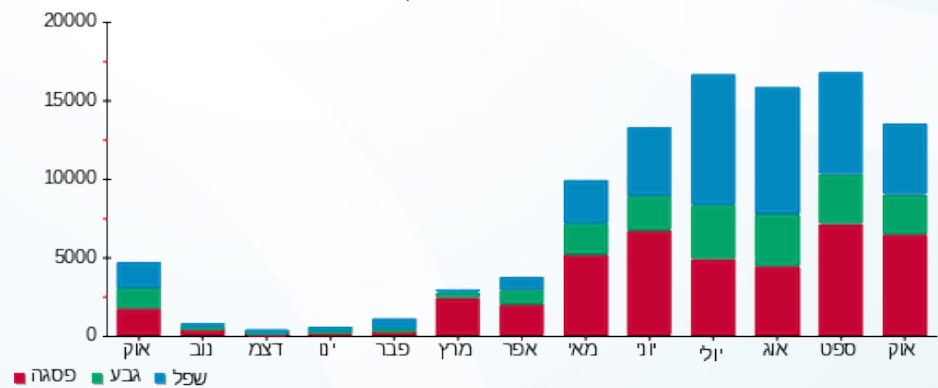



02/11/20

תאריך הפקדה:

שם דייר: שירותי גידול - מבנה D

31/10/20

תאריך קריאה נוכחית:

שם אתר: קיבוץ להב

01/10/20

תאריך קריאה קודמת:

לקוח/ה נכבד/ה, אנו מתכבדים להגיש את חישוב צריכת החשמל לתקופה 01/10/20 - 31/10/20:

מבנה 1 - 13141095 (0x0) - D

סה"כ לתשלום	מחיר לקוט"ש בא"ג	סה"כ צריכה בקוט"ש	קריאה נוכחית	קריאה קודמת	סוג צריכה	סוג תעריף
			31/10/20	01/10/20	פרטי חשבון עבור תאריכים:	
₪ 394.46	45.44	868.10	21,402.70	20,534.60	פסגה	777
₪ 129.37	37.65	343.60	10,580.40	10,236.80	גבע	778
₪ 238.24	31.07	766.80	24,400.80	23,634.00	שפל	779

סה"כ לדייר:

שיא ביקוש	סה"כ	שפל	גבע	פסגה
	1,978.50	766.80	343.60	868.10
	₪ 762.07	₪ 238.24	₪ 129.37	₪ 394.46

סה"כ צריכה

סה"כ לתשלום

₪ 200.95	תשלום קבוע	
₪ 0.00	תשלום עבור גודל חיבור בKVA (0x0)	
₪ 963.02	סה"כ לתשלום	לא כולל מע"מ

התפלגות חיוב בש"ח לפי תעו"ז

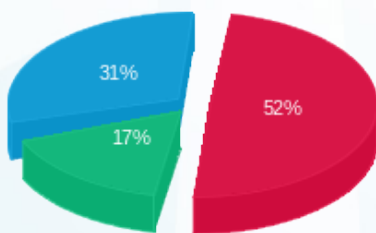

■ פסגה (₪ 394.46)
■ גבע (₪ 129.37)
■ שפל (₪ 238.24)

הסטוריית צריכה בקוט"ש

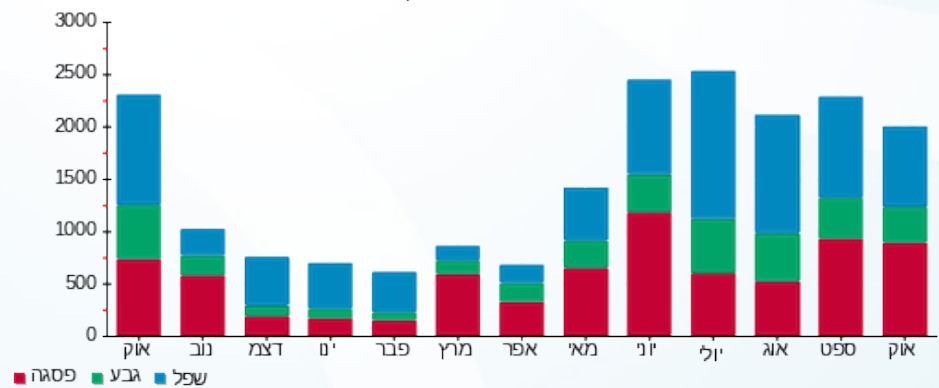



02/11/20 תאריך הפקה:
 31/10/20 תאריך קריאה נוכחית:
 01/10/20 תאריך קריאה קודמת:

שם דייר: שירותי גידול - מבנה ב
 שם אתר: קיבוץ להב

לקוח/ה נכבד/ה, אנו מתכבדים להגיש את חישוב צריכת החשמל לתקופה 01/10/20 - 31/10/20:

מבנה ב - 1 - 13141062 (0x0)

סוג תעריף	סוג צריכה	קריאה קודמת	קריאה נוכחית	סה"כ צריכה בקוט"ש	מחיר לקוט"ש בא"ג	סה"כ לתשלום
פרטי חשבון עבור תאריכים:						
777	פסגה	01/10/20	31/10/20	478.90	45.44	217.61 ₪
778	גבע	7,986.50	8,170.10	183.60	37.65	69.13 ₪
779	שפל	28,273.70	28,584.00	310.30	31.07	96.41 ₪

סה"כ לדייר:

פסגה	גבע	שפל	סה"כ	שיא ביקוש
478.90	183.60	310.30	972.80	
217.61 ₪	69.13 ₪	96.41 ₪	383.15 ₪	

סה"כ צריכה
 סה"כ לתשלום

200.95 ₪	תשלום קבוע	
0.00 ₪	תשלום עבור גודל חיבור בKVA (0x0)	
584.10 ₪	סה"כ לתשלום	לא כולל מע"מ

התפלגות חיוב בש"ח לפי תע"ז

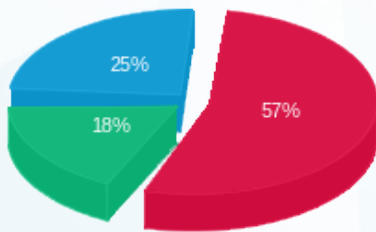

פסגה (217.61 ₪) ■
 גבע (69.13 ₪) ■
 שפל (96.41 ₪) ■

הסטוריית צריכה בקוט"ש

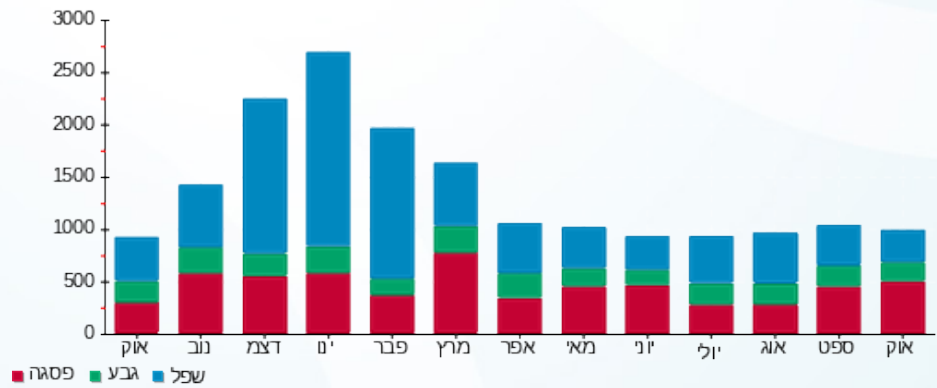

02/11/20 תאריך הפקדה:
 31/10/20 תאריך קריאה נוכחית:
 01/10/20 תאריך קריאה קודמת:

שם דייר: שירותי גידול - מבנה ג
 שם אתר: קיבוץ להב

לקוח/ה נכבד/ה, אנו מתכבדים להגיש את חישוב צריכת החשמל לתקופה 01/10/20 - 31/10/20:

מבנה ג - 1 - 16224422 (0x0)

סה"כ לתשלום	מחיר לקוט"ש בא"ג	סה"כ צריכה בקוט"ש	קריאה נוכחית	קריאה קודמת	סוג צריכה	סוג תעריף
			31/10/20	01/10/20	פרטי חשבון עבור תאריכים:	
258.64 ₪	45.44	569.20	16,105.30	15,536.10	פסגה	777
79.10 ₪	37.65	210.10	8,001.50	7,791.40	גבע	778
132.45 ₪	31.07	426.30	20,930.80	20,504.50	שפל	779

סה"כ לדייר:

שיא ביקוש	סה"כ	שפל	גבע	פסגה
	1,205.60	426.30	210.10	569.20
	470.20 ₪	132.45 ₪	79.10 ₪	258.64 ₪

סה"כ צריכה
 סה"כ לתשלום

200.95 ₪	תשלום קבוע	
0.00 ₪	תשלום עבור גודל חיבור בKVA (0x0)	
671.15 ₪	סה"כ לתשלום	לא כולל מע"מ

התפלגות חיוב בש"ח לפי תעו"ז

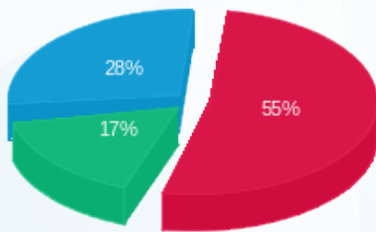

■ פסגה (258.64 ₪)
 ■ גבע (79.10 ₪)
 ■ שפל (132.45 ₪)

הסטוריית צריכה בקוט"ש

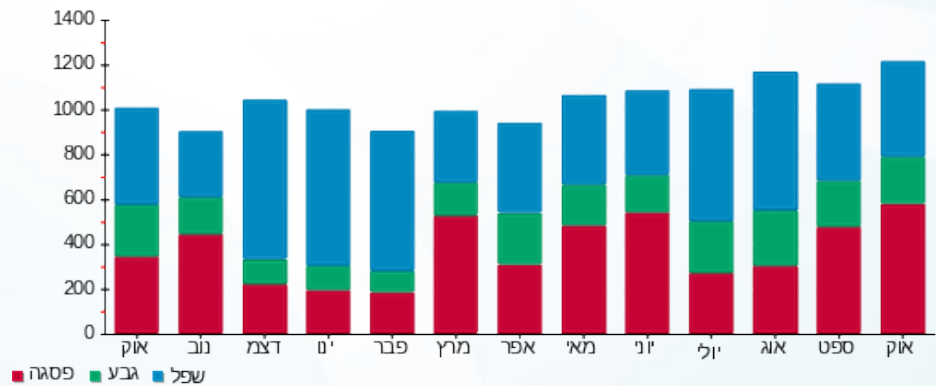



02/11/20

תאריך הפקדה:

שם דייר: שירותי גידול - מבנה ד

31/10/20

תאריך קריאה נוכחית:

שם אתר: קיבוץ להב

01/10/20

תאריך קריאה קודמת:

לקוח/ה נכבד/ה, אנו מתכבדים להגיש את חישוב צריכת החשמל לתקופה 01/10/20 - 31/10/20:

מבנה ד - 1 - 13141088(0x0)

סוג תעריף	סוג צריכה	קריאה קודמת	קריאה נוכחית	סה"כ צריכה בקוט"ש	מחיר לקוט"ש בא"ג	סה"כ לתשלום
		01/10/20	31/10/20			
777	פסגה	20,437.80	21,516.10	1,078.30	45.44	489.98 ₪
778	גבע	10,899.60	11,286.60	387.00	37.65	145.71 ₪
779	שפל	24,224.30	25,042.00	817.70	31.07	254.06 ₪

סה"כ לדייר:

פסגה	גבע	שפל	סה"כ	שיא ביקוש
1,078.30	387.00	817.70	2,283.00	
489.98 ₪	145.71 ₪	254.06 ₪	889.74 ₪	

סה"כ צריכה

סה"כ לתשלום

19.97 ₪	תשלום קבוע	
0.00 ₪	תשלום עבור גודל חיבור בKVA (0x0)	
909.71 ₪	סה"כ לתשלום	לא כולל מע"מ

התפלגות חיוב בש"ח לפי תעו"ז

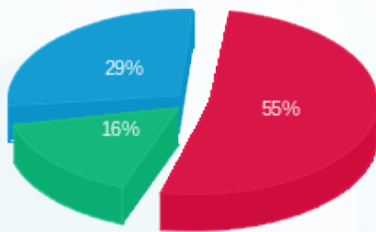

- פסגה (489.98 ₪) - 29%
- גבע (145.71 ₪) - 16%
- שפל (254.06 ₪) - 55%

הסטוריית צריכה בקוט"ש

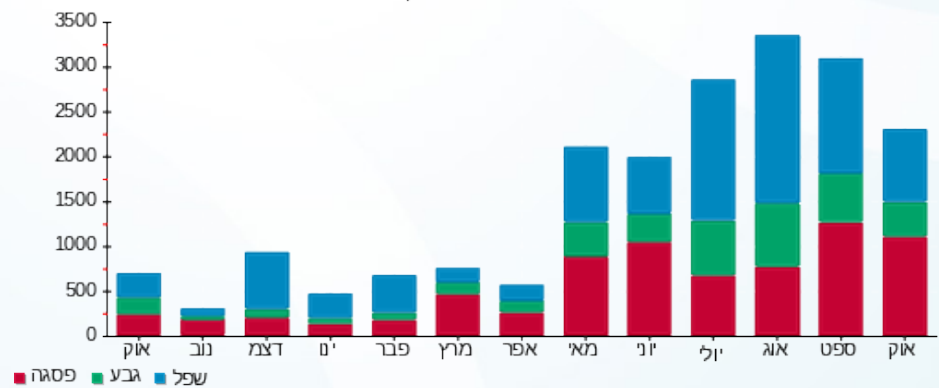



02/11/20

תאריך הפקה:

שם דייר: שירותי גידול - מבנה ה

31/10/20

תאריך קריאה נוכחית:

שם אתר: קיבוץ להב

01/10/20

תאריך קריאה קודמת:

לקוח/ה נכבד/ה, אנו מתכבדים להגיש את חישוב צריכת החשמל לתקופה 01/10/20 - 31/10/20:

מבנה ה - 1 - 13141061(0x0)

סוג תעריף	סוג צריכה	קריאה קודמת	קריאה נוכחית	סה"כ צריכה בקוט"ש	מחיר לקוט"ש בא"ג	סה"כ לתשלום
		01/10/20	31/10/20			
777	פסגה	18,270.60	19,212.30	941.70	45.44	427.91 ₪
778	גבע	8,824.00	9,160.60	336.60	37.65	126.73 ₪
779	שפל	18,278.00	18,877.90	599.90	31.07	186.39 ₪

סה"כ לדייר:

פסגה	גבע	שפל	סה"כ	שיא ביקוש
941.70	336.60	599.90	1,878.20	
427.91 ₪	126.73 ₪	186.39 ₪	741.03 ₪	

סה"כ צריכה

סה"כ לתשלום

200.95 ₪	תשלום קבוע	
0.00 ₪	תשלום עבור גודל חיבור בKVA (0x0)	
941.98 ₪	סה"כ לתשלום	לא כולל מע"מ

התפלגות חיוב בש"ח לפי תעו"ז

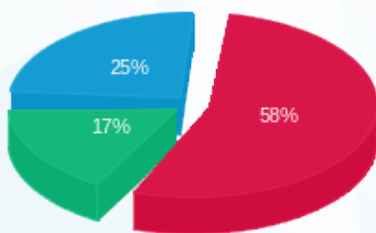

■ פסגה (427.91 ₪)
■ גבע (126.73 ₪)
■ שפל (186.39 ₪)

הסטוריית צריכה בקוט"ש

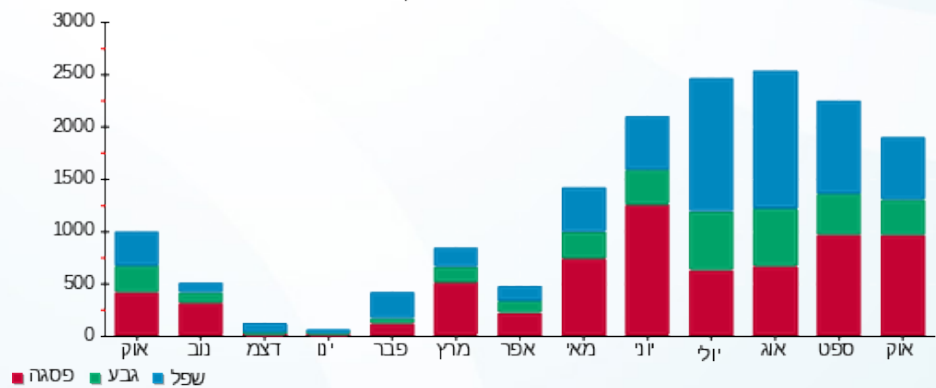

02/11/20 תאריך הפקה:
 31/10/20 תאריך קריאה נוכחית:
 01/10/20 תאריך קריאה קודמת:

שם דייר: שירותי גידול - מבנה ז
 שם אתר: קיבוץ להב

לקוח/ה נכבד/ה, אנו מתכבדים להגיש את חישוב צריכת החשמל לתקופה 01/10/20 - 31/10/20:

מבנה ז - 1 - 16224271(0x0)

סה"כ לתשלום	מחיר לקוט"ש בא"ג	סה"כ צריכה בקוט"ש	קריאה נוכחית	קריאה קודמת	סוג צריכה	סוג תעריף
			31/10/20	01/10/20	פרטי חשבון עבור תאריכים:	
1,351.79 ₪	45.44	2,974.90	106,242.80	103,267.90	פסגה	777
344.01 ₪	37.65	913.70	35,858.90	34,945.20	גבע	778
281.65 ₪	31.07	906.50	81,200.00	80,293.50	שפל	779

סה"כ לדיר:

שיא ביקוש	סה"כ	שפל	גבע	פסגה
	4,795.10	906.50	913.70	2,974.90
	1,977.45 ₪	281.65 ₪	344.01 ₪	1,351.79 ₪

סה"כ צריכה
 סה"כ לתשלום

200.95 ₪	תשלום קבוע	
0.00 ₪	תשלום עבור גודל חיבור בKVA (0x0)	
2,178.40 ₪	סה"כ לתשלום	לא כולל מע"מ

התפלגות חיוב בש"ח לפי תעו"ז

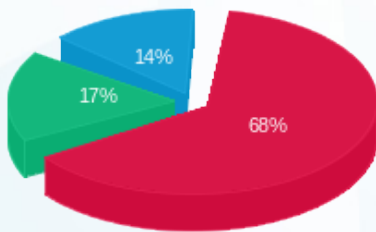

פסגה (1,351.79 ₪)
 גבע (344.01 ₪)
 שפל (281.65 ₪)

הסטוריית צריכה בקוט"ש

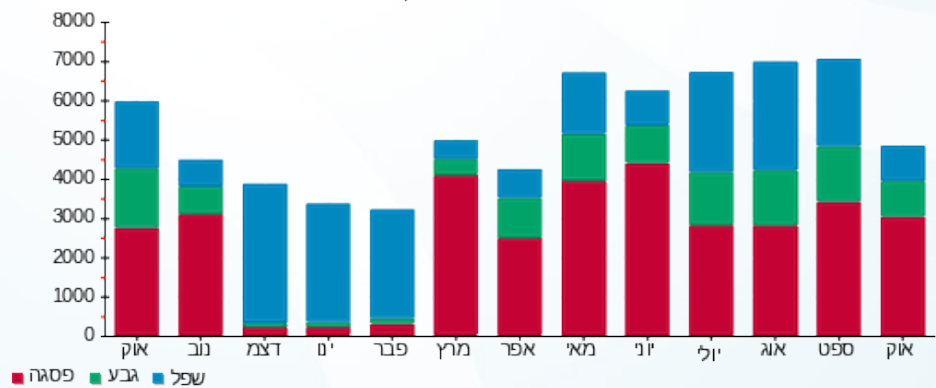



02/11/20

תאריך הפקדה:

שם דייר: שירותי גידול - מבנה ח

31/10/20

תאריך קריאה נוכחית:

שם אתר: קיבוץ להב

01/10/20

תאריך קריאה קודמת:

לקוח/ה נכבד/ה, אנו מתכבדים להגיש את חישוב צריכת החשמל לתקופה 01/10/20 - 31/10/20:

מבנה ח - 1 - 13141060 (0x0)

סה"כ לתשלום	מחיר לקוט"ש בא"ג	סה"כ צריכה בקוט"ש	קריאה נוכחית	קריאה קודמת	סוג צריכה	סוג תעריף
			31/10/20	01/10/20		פרטי חשבון עבור תאריכים:
219.43 ₪	45.44	482.90	14,197.70	13,714.80	פסגה	777
66.72 ₪	37.65	177.20	7,086.60	6,909.40	גבע	778
111.63 ₪	31.07	359.30	17,523.30	17,164.00	שפל	779

סה"כ לדייר:

שיא ביקוש	סה"כ	שפל	גבע	פסגה
	1,019.40	359.30	177.20	482.90
	397.78 ₪	111.63 ₪	66.72 ₪	219.43 ₪

סה"כ צריכה

סה"כ לתשלום

200.95 ₪	תשלום קבוע	
0.00 ₪	תשלום עבור גודל חיבור בKVA (0x0)	
598.73 ₪	סה"כ לתשלום	לא כולל מע"מ

התפלגות חיוב בש"ח לפי תעו"ז

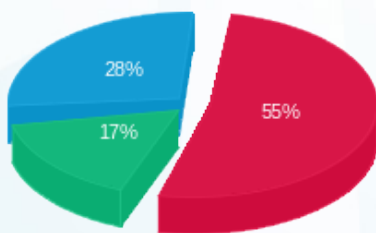

- פסגה (219.43 ₪) - 55%
- גבע (66.72 ₪) - 17%
- שפל (111.63 ₪) - 28%

הסטוריית צריכה בקוט"ש

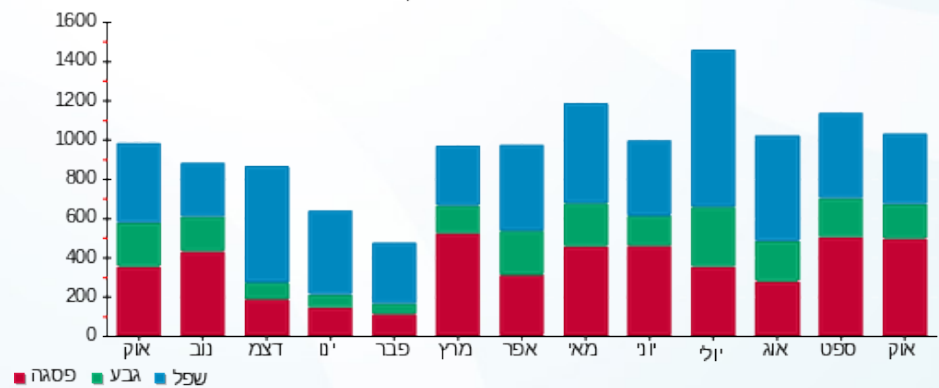



02/11/20

תאריך הפקדה:

שם דייר: שירותי גידול - מבנה ט

31/10/20

תאריך קריאה נוכחית:

שם אתר: קיבוץ להב

01/10/20

תאריך קריאה קודמת:

לקוח/ה נכבד/ה, אנו מתכבדים להגיש את חישוב צריכת החשמל לתקופה 01/10/20 - 31/10/20:

מבנה ט - 1 - 13141055 (0x0)

סה"כ לתשלום	מחיר לקוט"ש בא"ג	סה"כ צריכה בקוט"ש	קריאה נוכחית	קריאה קודמת	סוג צריכה	סוג תעריף
			31/10/20	01/10/20		פרטי חשבון עבור תאריכים:
₪ 458.67	45.44	1,009.40	16,707.80	15,698.40	פסגה	777
₪ 165.21	37.65	438.80	9,055.90	8,617.10	גבע	778
₪ 291.90	31.07	939.50	22,180.30	21,240.80	שפל	779

סה"כ לדיר:

שיא ביקוש	סה"כ	שפל	גבע	פסגה
	2,387.70	939.50	438.80	1,009.40
	₪ 915.78	₪ 291.90	₪ 165.21	₪ 458.67

סה"כ צריכה

סה"כ לתשלום

₪ 200.95	תשלום קבוע	
₪ 0.00	תשלום עבור גודל חיבור בKVA (0x0)	
₪ 1,116.73	סה"כ לתשלום	לא כולל מע"מ

התפלגות חיוב בש"ח לפי תעו"ז

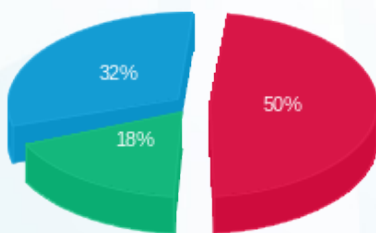

■ פסגה (₪ 458.67)
 ■ גבע (₪ 165.21)
 ■ שפל (₪ 291.90)

הסטוריית צריכה בקוט"ש

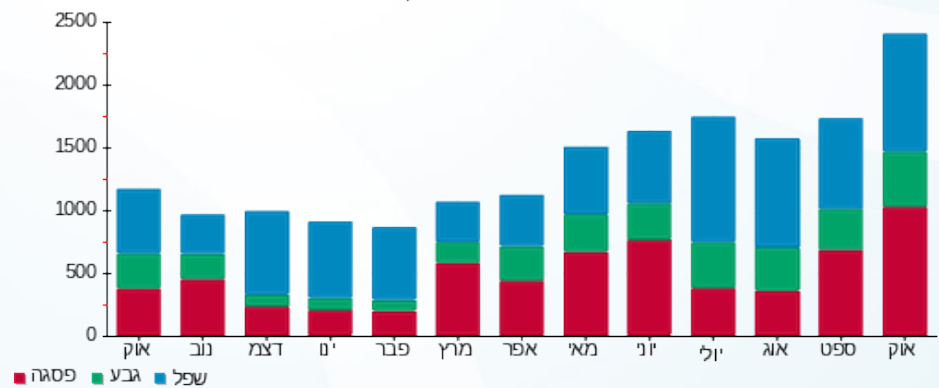



02/11/20 תאריך הפקדה:
 31/10/20 תאריך קריאה נוכחית:
 01/10/20 תאריך קריאה קודמת:

שם דייר: שירותי גידול - מבנה י
 שם אתר: קיבוץ להב

לקוח/ה נכבד/ה, אנו מתכבדים להגיש את חישוב צריכת החשמל לתקופה 01/10/20 - 31/10/20:

מבנה י - 1 - 13141053 (0x0)

סוג תעריף	סוג צריכה	קריאה קודמת	קריאה נוכחית	סה"כ צריכה בקוט"ש	מחיר לקוט"ש בא"ג	סה"כ לתשלום
		01/10/20	31/10/20			
777	פסגה	31,488.10	32,653.00	1,164.90	45.44	529.33 ₪
778	גבע	16,840.60	17,323.20	482.60	37.65	181.70 ₪
779	שפל	42,702.90	43,695.30	992.40	31.07	308.34 ₪

סה"כ לדיר:

פסגה	גבע	שפל	סה"כ	שיא ביקוש
1,164.90	482.60	992.40	2,639.90	
529.33 ₪	181.70 ₪	308.34 ₪	1,019.37 ₪	

סה"כ צריכה
 סה"כ לתשלום

200.95 ₪	תשלום קבוע	
0.00 ₪	תשלום עבור גודל חיבור בKVA (0x0)	
1,220.32 ₪	סה"כ לתשלום	לא כולל מע"מ

התפלגות חיוב בש"ח לפי תעו"ז

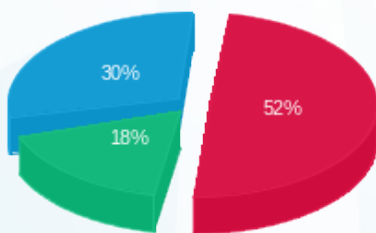

פסגה (529.33 ₪) 30%
 גבע (181.70 ₪) 18%
 שפל (308.34 ₪) 52%

הסטוריית צריכה בקוט"ש

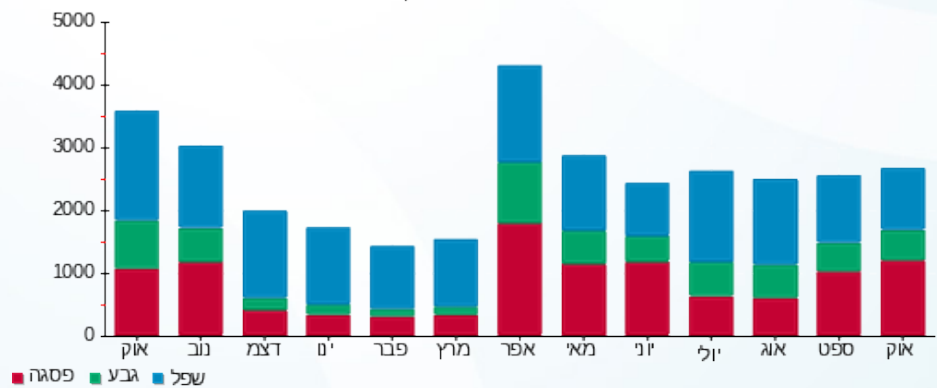



02/11/20 תאריך הפקדה:
 31/10/20 תאריך קריאה נוכחית:
 01/10/20 תאריך קריאה קודמת:

שם דייר: שירותי גידול - מבנה יא
 שם אתר: קיבוץ להב

לקוח/ה נכבד/ה, אנו מתכבדים להגיש את חישוב צריכת החשמל לתקופה 01/10/20 - 31/10/20:

מבנה יא - 1 - 13141084(0x0)

סה"כ לתשלום	מחיר לקוט"ש בא"ג	סה"כ צריכה בקוט"ש	קריאה נוכחית	קריאה קודמת	סוג צריכה	סוג תעריף
			31/10/20	01/10/20		פרטי חשבון עבור תאריכים:
₪ 591.90	45.44	1,302.60	25,124.60	23,822.00	פסגה	777
₪ 203.12	37.65	539.50	12,282.40	11,742.90	גבע	778
₪ 366.69	31.07	1,180.20	25,316.60	24,136.40	שפל	779

סה"כ לדיר:

שיא ביקוש	סה"כ	שפל	גבע	פסגה
	3,022.30	1,180.20	539.50	1,302.60
	₪ 1,161.71	₪ 366.69	₪ 203.12	₪ 591.90

סה"כ צריכה
 סה"כ לתשלום

₪ 200.95	תשלום קבוע	
₪ 0.00	תשלום עבור גודל חיבור בKVA (0x0)	
₪ 1,362.66	סה"כ לתשלום	לא כולל מע"מ

התפלגות חיוב בש"ח לפי תע"ז

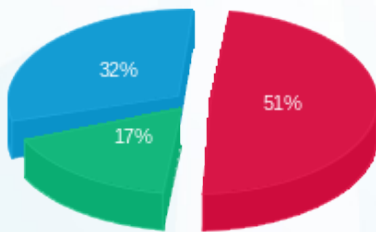

■ פסגה (₪ 591.90)
 ■ גבע (₪ 203.12)
 ■ שפל (₪ 366.69)

הסטוריית צריכה בקוט"ש

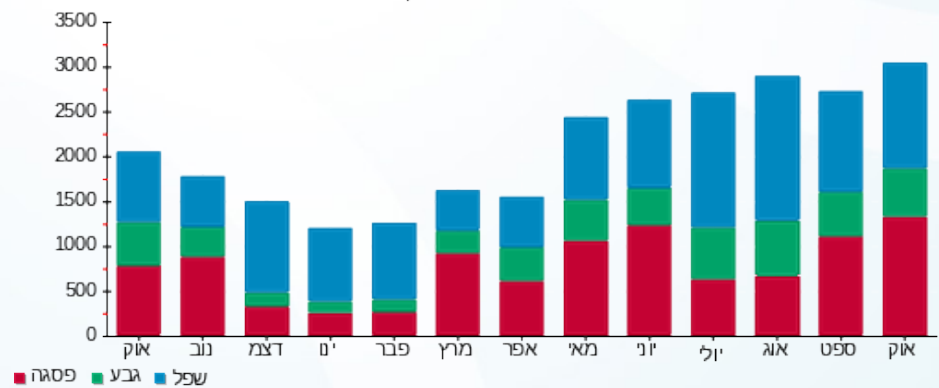

02/11/20 תאריך הפקדה:
 31/10/20 תאריך קריאה נוכחית:
 01/10/20 תאריך קריאה קודמת:

שם דייר: שירותי גידול - מבנה יג
 שם אתר: קיבוץ להב

לקוח/ה נכבד/ה, אנו מתכבדים להגיש את חישוב צריכת החשמל לתקופה 01/10/20 - 31/10/20:

מבנה יג - 1 - 13141073(0x0)

סוג תעריף	סוג צריכה	קריאה קודמת	קריאה נוכחית	סה"כ צריכה בקוט"ש	מחיר לקוט"ש בא"ג	סה"כ לתשלום
		01/10/20	31/10/20	פרטי חשבון עבור תאריכים:		
777	פסגה	96,191.10	99,921.50	3,730.40	45.44	1,695.09 ₪
778	גבע	49,232.10	50,732.50	1,500.40	37.65	564.90 ₪
779	שפל	109,407.70	111,863.80	2,456.10	31.07	763.11 ₪

סה"כ לדיר:

פסגה	גבע	שפל	סה"כ	שיא ביקוש
3,730.40	1,500.40	2,456.10	7,686.90	
1,695.09 ₪	564.90 ₪	763.11 ₪	3,023.10 ₪	

סה"כ צריכה
 סה"כ לתשלום

200.95 ₪	תשלום קבוע	
0.00 ₪	תשלום עבור גודל חיבור בKVA (0x0)	
3,224.05 ₪	סה"כ לתשלום	לא כולל מע"מ

התפלגות חיוב בש"ח לפי תעו"ז

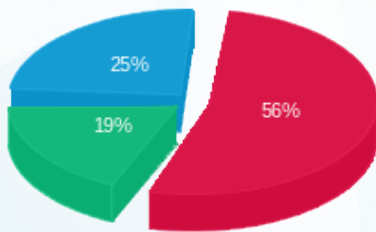

■ פסגה (1,695.09 ₪)
 ■ גבע (564.90 ₪)
 ■ שפל (763.11 ₪)

הסטוריית צריכה בקוט"ש

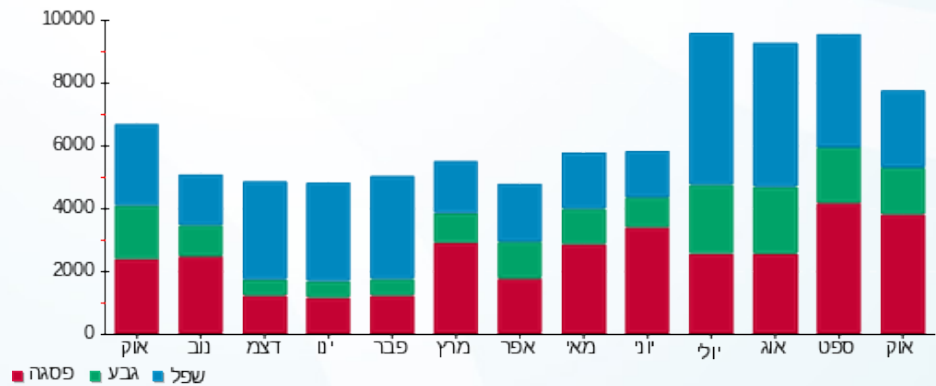

02/11/20 תאריך הפקדה:
 31/10/20 תאריך קריאה נוכחית:
 01/10/20 תאריך קריאה קודמת:

שם דייר: שירותי גידול - מבנה מחסן יב
 שם אתר: קיבוץ להב

לקוח/ה נכבד/ה, אנו מתכבדים להגיש את חישוב צריכת החשמל לתקופה 01/10/20 - 31/10/20:

מבנה מחסן יב - 1 - 16224425 (0x0)

סוג תעריף	סוג צריכה	קריאה קודמת	קריאה נוכחית	סה"כ צריכה בקוט"ש	מחיר לקוט"ש בא"ג	סה"כ לתשלום
פרטי חשבון עבור תאריכים:						
777	פסגה	01/10/20	31/10/20	2,179.30	45.44	990.27 ₪
778	גבע	29,353.90	30,280.10	926.20	37.65	348.71 ₪
779	שפל	78,504.40	80,404.20	1,899.80	31.07	590.27 ₪

סה"כ לדיר:

פסגה	גבע	שפל	סה"כ	שיא ביקוש
2,179.30	926.20	1,899.80	5,005.30	
990.27 ₪	348.71 ₪	590.27 ₪	1,929.26 ₪	

סה"כ צריכה
 סה"כ לתשלום

200.95 ₪	תשלום קבוע	
0.00 ₪	תשלום עבור גודל חיבור בKVA (0x0)	
2,130.21 ₪	סה"כ לתשלום	לא כולל מע"מ

התפלגות חיוב בש"ח לפי תעו"ז

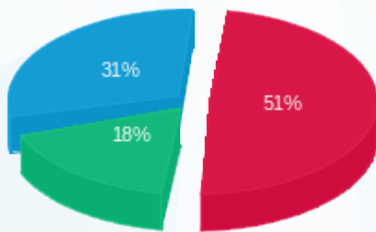

■ פסגה (990.27 ₪)
 ■ גבע (348.71 ₪)
 ■ שפל (590.27 ₪)

הסטוריית צריכה בקוט"ש

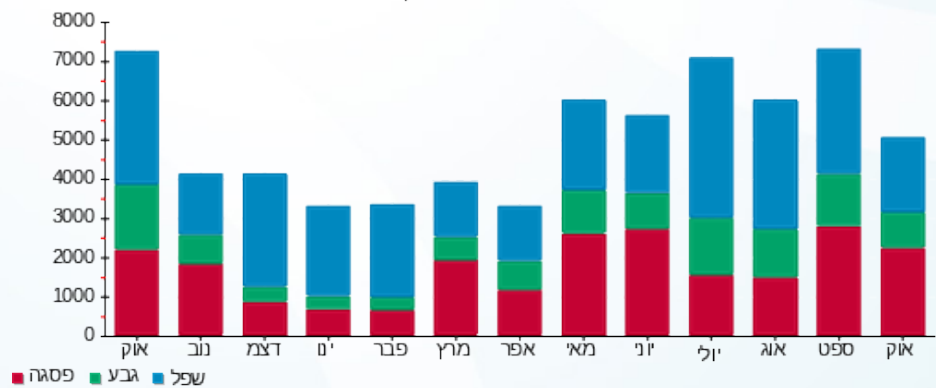



02/11/20 תאריך הפקדה:
 31/10/20 תאריך קריאה נוכחית:
 01/10/20 תאריך קריאה קודמת:

שם דייר: שירותי גידול - דיר חצרות א
 שם אתר: קיבוץ להב

לקוח/ה נכבד/ה, אנו מתכבדים להגיש את חישוב צריכת החשמל לתקופה 01/10/20 - 31/10/20:

ראשי - 1 - 13141080(0x0)

סוג תעריף	סוג צריכה	קריאה קודמת	קריאה נוכחית	סה"כ צריכה בקוט"ש	מחיר לקוט"ש בא"ג	סה"כ לתשלום
פרטי חשבון עבור תאריכים:						
777	פסגה	01/10/20	31/10/20	2,680.17	45.44	1,217.87 ₪
778	גבע	36,371.18	37,872.90	1,501.72	37.65	565.40 ₪
779	שפל	90,694.87	93,784.50	3,089.63	31.07	959.95 ₪

סה"כ לדייר:

פסגה	גבע	שפל	סה"כ	שיא ביקוש
2,680.17	1,501.72	3,089.63	7,271.52	
1,217.87 ₪	565.40 ₪	959.95 ₪	2,743.21 ₪	

סה"כ צריכה
 סה"כ לתשלום

200.95 ₪	תשלום קבוע	
0.00 ₪	תשלום עבור גודל חיבור בKVA (0x0)	
2,944.16 ₪	סה"כ לתשלום	לא כולל מע"מ

התפלגות חיוב בש"ח לפי תע"ז

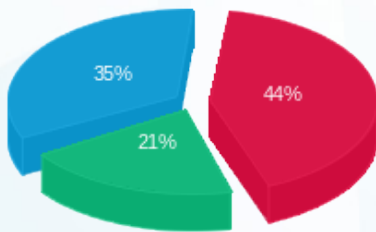

■ פסגה (1,217.87 ₪)
 ■ גבע (565.40 ₪)
 ■ שפל (959.95 ₪)

הסטוריית צריכה בקוט"ש

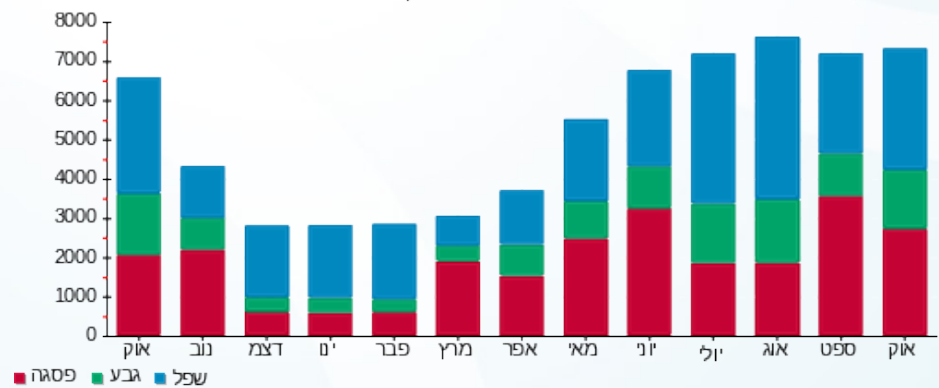



02/11/20 תאריך הפקדה:
 31/10/20 תאריך קריאה נוכחית:
 01/10/20 תאריך קריאה קודמת:

שם דייר: שנאי מתח גבוה
 שם אתר: קיבוץ להב

לקוח/ה נכבד/ה, אנו מתכבדים להגיש את חישוב צריכת החשמל לתקופה 01/10/20 - 31/10/20:

שנאי מתח גבוה - 1 - 11103374(0x0)

סוג תעריף	סוג צריכה	קריאה קודמת	קריאה נוכחית	סה"כ צריכה בקוט"ש	מחיר לקוט"ש בא"ג	סה"כ לתשלום
		01/10/20	31/10/20			
777	פסגה	1,380,312.40	1,523,883.60	143,571.20	37.26	53,494.63 ₪
778	גבע	836,055.90	892,185.00	56,129.10	29.98	16,827.50 ₪
779	שפל	2,249,923.20	2,373,633.10	123,709.90	24.15	29,875.94 ₪

סה"כ לדייר:

פסגה	גבע	שפל	סה"כ	שיא ביקוש
143,571.20	56,129.10	123,709.90	323,410.20	0.48
53,494.63 ₪	16,827.50 ₪	29,875.94 ₪	100,198.07 ₪	

סה"כ צריכה
 סה"כ לתשלום

478.21 ₪	תשלום קבוע	
0.00 ₪	תשלום עבור גודל חיבור בKVA (0x0)	
100,676.28 ₪	סה"כ לתשלום	לא כולל מע"מ

התפלגות חיוב בש"ח לפי תעו"ז

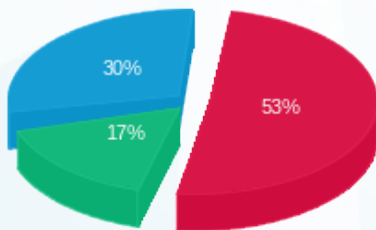

פסגה (53,494.63 ₪) 17%
 גבע (16,827.50 ₪) 30%
 שפל (29,875.94 ₪) 53%

הסטוריית צריכה בקוט"ש

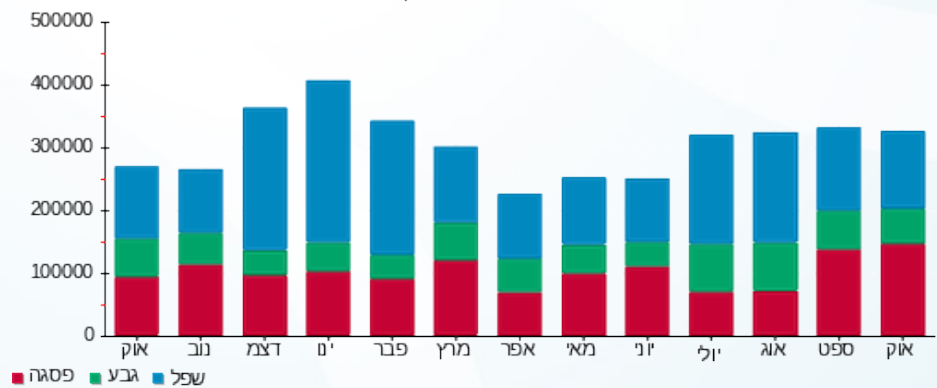

02/11/20 תאריך הפקדה:
 31/10/20 תאריך קריאה נוכחית:
 01/10/20 תאריך קריאה קודמת:

שם דייר: תחנה ד' - ניתור
 שם אתר: קיבוץ להב

לקוח/ה נכבד/ה, אנו מתכבדים להגיש את חישוב צריכת החשמל לתקופה 01/10/20 - 31/10/20:

תחנה ד' - ניתור - 1 - 18773684(0x0)

סוג תעריף	סוג צריכה	קריאה קודמת	קריאה נוכחית	סה"כ צריכה בקוט"ש	מחיר לקוט"ש בא"ג	סה"כ לתשלום
		01/10/20	31/10/20			
777	פסגה	1,661,180.00	1,773,098.00	111,918.00	45.44	50,855.54 ₪
778	גבע	781,534.40	814,410.50	32,876.10	37.65	12,377.85 ₪
779	שפל	1,995,909.10	2,067,080.20	71,171.10	31.07	22,112.86 ₪

סה"כ לדייר:

פסגה	גבע	שפל	סה"כ	שיא ביקוש
111,918.00	32,876.10	71,171.10	215,965.20	515.00
50,855.54 ₪	12,377.85 ₪	22,112.86 ₪	85,346.25 ₪	

סה"כ צריכה
 סה"כ לתשלום

0.00 ₪	תשלום קבוע	
0.00 ₪	תשלום עבור גודל חיבור בKVA (0x0)	
85,346.25 ₪	סה"כ לתשלום	לא כולל מע"מ

התפלגות חיוב בש"ח לפי תעו"ז

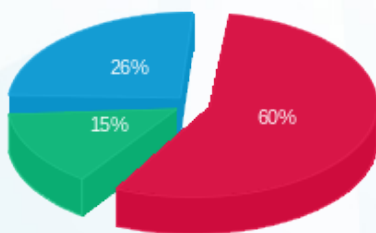

פסגה (50,855.54 ₪) 60%
 גבע (12,377.85 ₪) 15%
 שפל (22,112.86 ₪) 26%

הסטוריית צריכה בקוט"ש

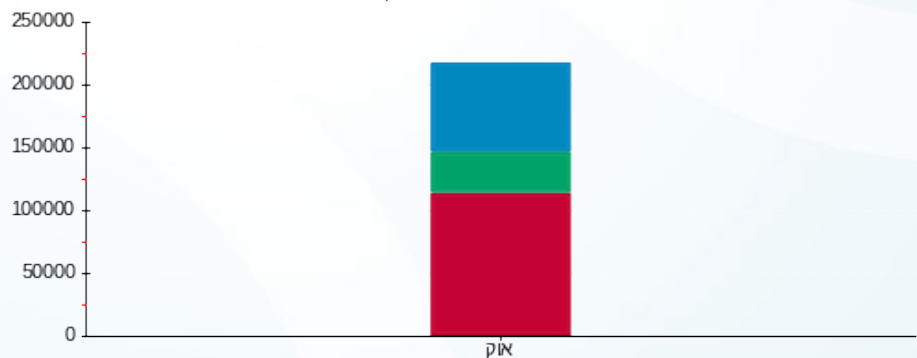

פסגה גבע שפל