

03/11/20 תאריך הפקה:
 31/10/20 תאריך קריאה נוכחית:
 01/10/20 תאריך קריאה קודמת:

שם דייר: 3501 - מרמלשטיין שולמית
 שם אתר: אילדן דקל

לקוח/ה נכבד/ה, אנו מתכבדים להגיש את חישוב צריכת החשמל לתקופה 01/10/20 - 31/10/20:

3501 - 1 - 19093208(0x0)

סוג תעריף	סוג צריכה	קריאה קודמת	קריאה נוכחית	סה"כ צריכה בקוט"ש	מחיר לקוט"ש בא"ג	סה"כ לתשלום
פרטי חשבון עבור תאריכים:		01/10/20	31/10/20			
767		905.30	1,153.75	248.45	44.84	111.40 ₪

סה"כ לדייר:

שיא ביקוש	סה"כ
2.83	248.45
	111.40 ₪

0.00 ₪	תשלום קבוע	
0.00 ₪	תשלום עבור גודל חיבור ב-KVA (0x0)	
111.40 ₪	סה"כ לתשלום	לא כולל מע"מ

התפלגות חיוב בש"ח לפי תעו"ז

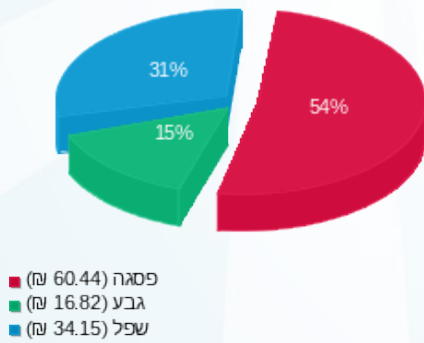

הסטוריית צריכה בקוט"ש

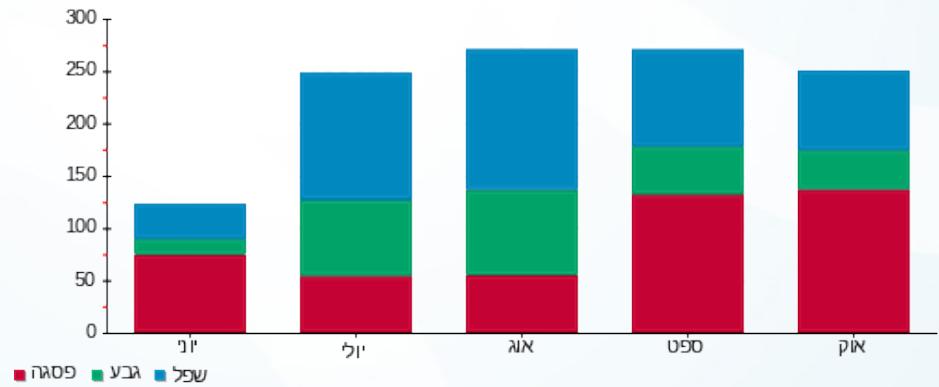

03/11/20 תאריך הפקה:
 31/10/20 תאריך קריאה נוכחית:
 01/10/20 תאריך קריאה קודמת:

שם דייר: 3502 - רוסק יהודית
 שם אתר: אילדן דקל

לקוח/ה נכבד/ה, אנו מתכבדים להגיש את חישוב צריכת החשמל לתקופה 01/10/20 - 31/10/20:

3502 - 2 - 19093208(0x0)

סוג תעריף	סוג צריכה	קריאה קודמת	קריאה נוכחית	סה"כ צריכה בקוט"ש	מחיר לקוט"ש בא"ג	סה"כ לתשלום
פרטי חשבון עבור תאריכים:		01/10/20	31/10/20			
767		1,181.15	1,556.35	375.20	44.84	168.24 ₪

סה"כ לדייר:

שיא ביקוש	סה"כ
4.12	375.20
	168.24 ₪

0.00 ₪	תשלום קבוע	
0.00 ₪	תשלום עבור גודל חיבור בKVA (0x0)	
168.24 ₪	סה"כ לתשלום	לא כולל מע"מ

התפלגות חיוב בש"ח לפי תעו"ז

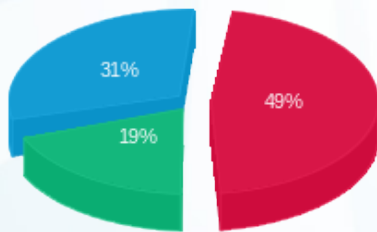

פסגה (82.98 ₪)
 גבע (32.62 ₪)
 שפל (52.64 ₪)

הסטוריית צריכה בקוט"ש

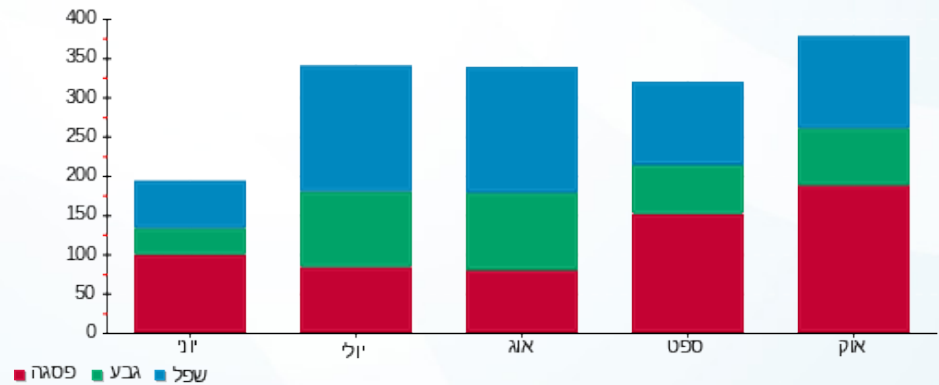

03/11/20 תאריך הפקה:
 31/10/20 תאריך קריאה נוכחית:
 01/10/20 תאריך קריאה קודמת:

שם דייר: 3503 - בירו אווה
 שם אתר: אילדן דקל

לקוח/ה נכבד/ה, אנו מתכבדים להגיש את חישוב צריכת החשמל לתקופה 01/10/20 - 31/10/20:

3503 - 3 - 19093208(0x0)

סוג תעריף	סוג צריכה	קריאה קודמת	קריאה נוכחית	סה"כ צריכה בקוט"ש	מחיר לקוט"ש בא"ג	סה"כ לתשלום
פרטי חשבון עבור תאריכים:		01/10/20	31/10/20			
767		1,343.75	1,727.85	384.10	44.84	172.23 ₪

סה"כ לדייר:

שיא ביקוש	סה"כ
4.19	384.10
	172.23 ₪

0.00 ₪	תשלום קבוע	
0.00 ₪	תשלום עבור גודל חיבור ב-KVA (0x0)	
172.23 ₪	סה"כ לתשלום	לא כולל מע"מ

התפלגות חיוב בש"ח לפי תעו"ז

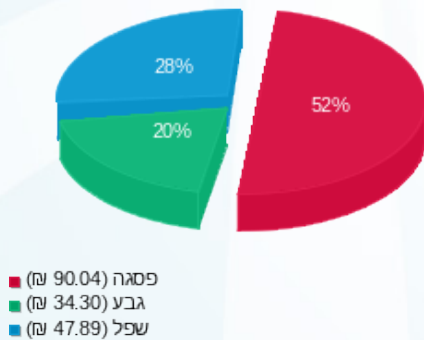

הסטוריית צריכה בקוט"ש

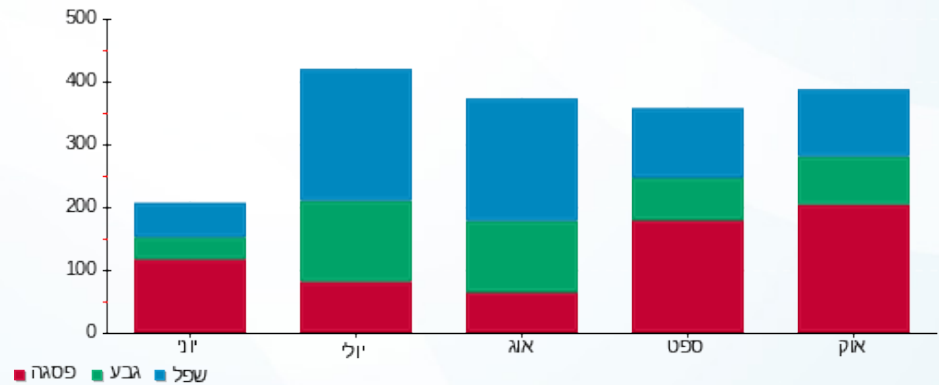

03/11/20 תאריך הפקה:
 31/10/20 תאריך קריאה נוכחית:
 01/10/20 תאריך קריאה קודמת:

שם דייר: 3504 רבינוביץ לאה
 שם אתר: אילדן דקל

לקוח/ה נכבד/ה, אנו מתכבדים להגיש את חישוב צריכת החשמל לתקופה 01/10/20 - 31/10/20:

3504 רבינוביץ לאה - 4 - 19093208(0x0)

סוג תעריף	סוג צריכה	קריאה קודמת	קריאה נוכחית	סה"כ צריכה בקוט"ש	מחיר לקוט"ש בא"ג	סה"כ לתשלום
פרטי חשבון עבור תאריכים:		01/10/20	31/10/20			
767		1,768.25	2,317.65	549.40	44.84	246.35 ₪

סה"כ לדייר:

שיא ביקוש	סה"כ
6.48	549.40
	246.35 ₪

0.00 ₪	תשלום קבוע	
0.00 ₪	תשלום עבור גודל חיבור בKVA (0x0)	
246.35 ₪	סה"כ לתשלום	לא כולל מע"מ

התפלגות חיוב בש"ח לפי תעו"ז

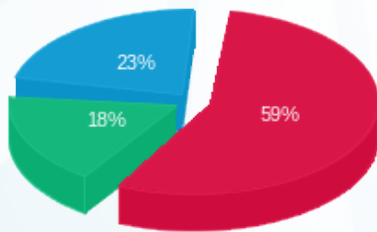

פסגה (146.00 ₪) ■
 גבע (43.41 ₪) ■
 שפל (56.95 ₪) ■

הסטוריית צריכה בקוט"ש

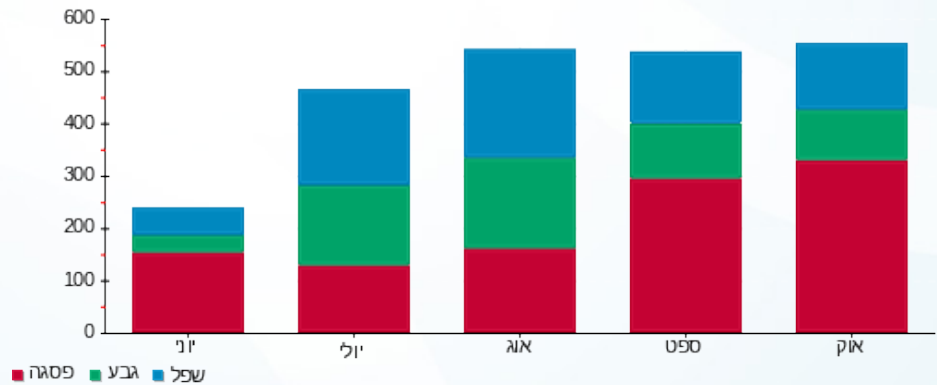

03/11/20 תאריך הפקה:
 31/10/20 תאריך קריאה נוכחית:
 01/10/20 תאריך קריאה קודמת:

שם דייר: 3505 סטולר ישראלה
 שם אתר: אילדן דקל

לקוח/ה נכבד/ה, אנו מתכבדים להגיש את חישוב צריכת החשמל לתקופה 01/10/20 - 31/10/20:

3505 סטולר ישראלה - 5 - 19093208(0x0)

סוג תעריף	סוג צריכה	קריאה קודמת	קריאה נוכחית	סה"כ צריכה בקוט"ש	מחיר לקוט"ש בא"ג	סה"כ לתשלום
פרטי חשבון עבור תאריכים:		01/10/20	31/10/20			
767		766.65	1,003.25	236.60	44.84	106.09 ₪

סה"כ לדייר:

סה"כ	שיא ביקוש
236.60	3.13
106.09 ₪	

0.00 ₪	תשלום קבוע	
0.00 ₪	תשלום עבור גודל חיבור ב-KVA (0x0)	
106.09 ₪	סה"כ לתשלום	לא כולל מע"מ

התפלגות חיוב בש"ח לפי תעו"ז

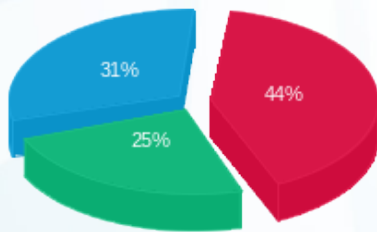

פסגה (₪ 46.27)
 גבע (₪ 26.59)
 שפל (₪ 33.23)

הסטוריית צריכה בקוט"ש

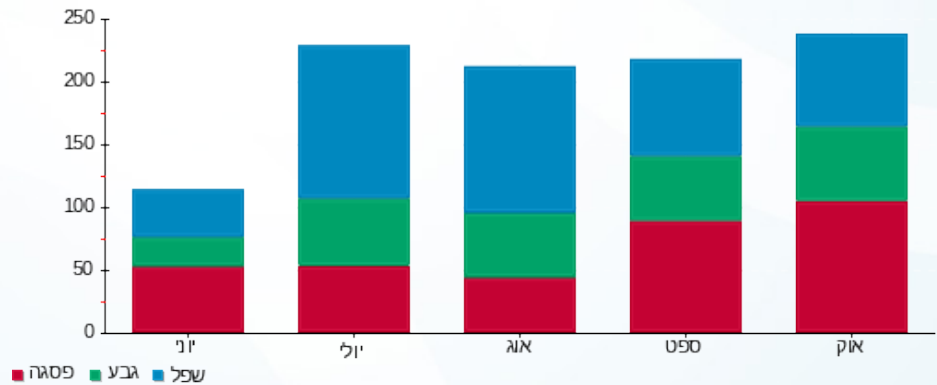

03/11/20 תאריך הפקה:
 31/10/20 תאריך קריאה נוכחית:
 01/10/20 תאריך קריאה קודמת:

שם דייר: 3506 הרינג מרנינה
 שם אתר: אילדן דקל

לקוח/ה נכבד/ה, אנו מתכבדים להגיש את חישוב צריכת החשמל לתקופה 01/10/20 - 31/10/20:

3506 הרינג מרנינה - 6 - 19093208(0x0)

סוג תעריף	סוג צריכה	קריאה קודמת	קריאה נוכחית	סה"כ צריכה בקוט"ש	מחיר לקוט"ש בא"ג	סה"כ לתשלום
פרטי חשבון עבור תאריכים:		01/10/20	31/10/20			
767		964.70	1,220.70	256.00	44.84	114.79 ₪

סה"כ לדייר:

שיא ביקוש	סה"כ
3.34	256.00
	114.79 ₪

0.00 ₪	תשלום קבוע	
0.00 ₪	תשלום עבור גודל חיבור בKVA (0x0)	
114.79 ₪	סה"כ לתשלום	לא כולל מע"מ

התפלגות חיוב בש"ח לפי תעו"ז

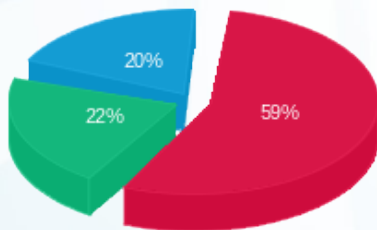

פסגה (67.39 ₪)
 גבע (24.89 ₪)
 שפל (22.51 ₪)

הסטוריית צריכה בקוט"ש

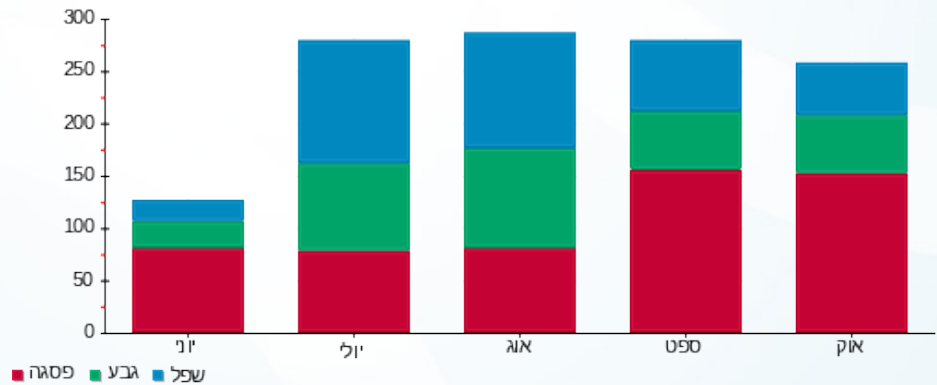



03/11/20

תאריך הפקדה:

שם דייר: 3507 גוטליב רחל

31/10/20

תאריך קריאה נוכחית:

שם אתר: אילדן דקל

01/10/20

תאריך קריאה קודמת:

לקוח/ה נכבד/ה, אנו מתכבדים להגיש את חישוב צריכת החשמל לתקופה 01/10/20 - 31/10/20:

3507 גוטליב רחל - 7 - 19093208(0x0)

סוג תעריף	סוג צריכה	קריאה קודמת	קריאה נוכחית	סה"כ צריכה בקוט"ש	מחיר לקוט"ש בא"ג	סה"כ לתשלום
פרטי חשבון עבור תאריכים:		01/10/20	31/10/20			
767		1,151.45	1,471.30	319.85	44.84	143.42 ₪

סה"כ לדייר:

שיא ביקוש	סה"כ
4.06	319.85
	143.42 ₪

0.00 ₪	תשלום קבוע	
0.00 ₪	תשלום עבור גודל חיבור בKVA (0x0)	
143.42 ₪	סה"כ לתשלום	לא כולל מע"מ

התפלגות חיוב בש"ח לפי תעו"ז

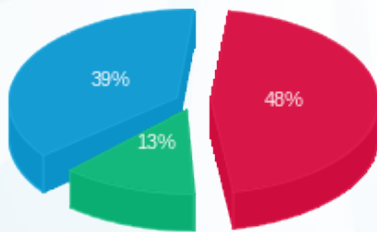

פסגה (₪ 69.30)
גבע (₪ 18.56)
שפל (₪ 55.56)

הסטוריית צריכה בקוט"ש

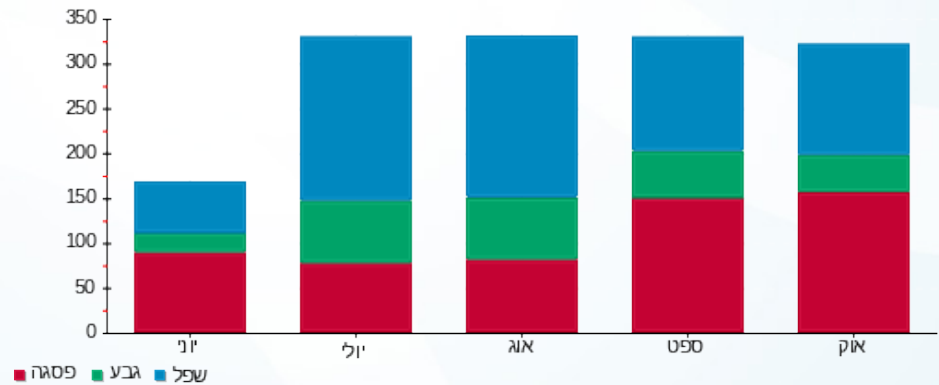

03/11/20 תאריך הפקה:
 31/10/20 תאריך קריאה נוכחית:
 01/10/20 תאריך קריאה קודמת:

שם דייר: 3508 מץ אסתר
 שם אתר: אילדן דקל

לקוח/ה נכבד/ה, אנו מתכבדים להגיש את חישוב צריכת החשמל לתקופה 01/10/20 - 31/10/20:

3508 מץ אסתר - 8 - 19093208(0x0)

סוג תעריף	סוג צריכה	קריאה קודמת	קריאה נוכחית	סה"כ צריכה בקוט"ש	מחיר לקוט"ש בא"ג	סה"כ לתשלום
פרטי חשבון עבור תאריכים:		01/10/20	31/10/20			
767		990.95	1,226.00	235.05	44.84	105.40 ₪

סה"כ לדייר:

שיא ביקוש	סה"כ
4.34	235.05
	105.40 ₪

0.00 ₪	תשלום קבוע	
0.00 ₪	תשלום עבור גודל חיבור ב-KVA (0x0)	
105.40 ₪	סה"כ לתשלום	לא כולל מע"מ

התפלגות חיוב בש"ח לפי תעו"ז

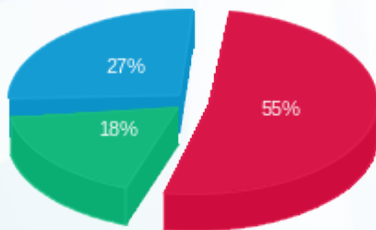

פסגה (₪ 57.73)
 גבע (₪ 19.06)
 שפל (₪ 28.61)

הסטוריית צריכה בקוט"ש

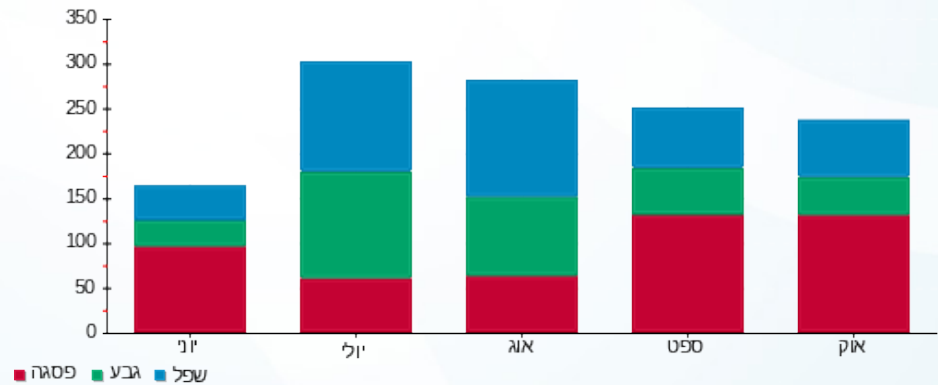

03/11/20 תאריך הפקה:
 31/10/20 תאריך קריאה נוכחית:
 01/10/20 תאריך קריאה קודמת:

שם דייר: 3509 אבוהב סימה
 שם אתר: אילדן דקל

לקוח/ה נכבד/ה, אנו מתכבדים להגיש את חישוב צריכת החשמל לתקופה 01/10/20 - 31/10/20:

3509 אבוהב סימה - 9 - 19093208(0x0)

סוג תעריף	סוג צריכה	קריאה קודמת	קריאה נוכחית	סה"כ צריכה בקוט"ש	מחיר לקוט"ש בא"ג	סה"כ לתשלום
פרטי חשבון עבור תאריכים:		01/10/20	31/10/20			
767		981.05	1,237.50	256.45	44.84	114.99 ₪

סה"כ לדייר:

שיא ביקוש	סה"כ
2.87	256.45
	114.99 ₪

0.00 ₪	תשלום קבוע	
0.00 ₪	תשלום עבור גודל חיבור בKVA (0x0)	
114.99 ₪	סה"כ לתשלום	לא כולל מע"מ

התפלגות חיוב בש"ח לפי תעו"ז

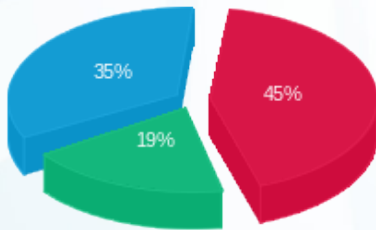

פסגה (₪ 52.17)
 גבע (₪ 22.22)
 שפל (₪ 40.60)

הסטוריית צריכה בקוט"ש

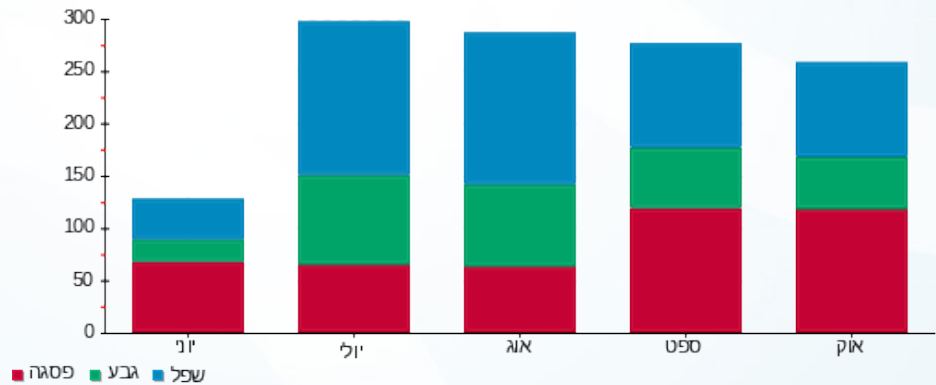



03/11/20

תאריך הפקדה:

שם דייר: 3510 אוסטר צפירה

31/10/20

תאריך קריאה נוכחית:

שם אתר: אילדן דקל

01/10/20

תאריך קריאה קודמת:

לקוח/ה נכבד/ה, אנו מתכבדים להגיש את חישוב צריכת החשמל לתקופה 01/10/20 - 31/10/20:

3510 אוסטר צפירה - 10 - 19093208(0x0)

סוג תעריף	סוג צריכה	קריאה קודמת	קריאה נוכחית	סה"כ צריכה בקוט"ש	מחיר לקוט"ש בא"ג	סה"כ לתשלום
פרטי חשבון עבור תאריכים:		01/10/20	31/10/20			
767		1,331.65	1,682.95	351.30	44.84	157.52 ₪

סה"כ לדייר:

שיא ביקוש	סה"כ
5.17	351.30
	157.52 ₪

0.00 ₪	תשלום קבוע	
0.00 ₪	תשלום עבור גודל חיבור בKVA (0x0)	
157.52 ₪	סה"כ לתשלום	לא כולל מע"מ

התפלגות חיוב בש"ח לפי תעו"ז

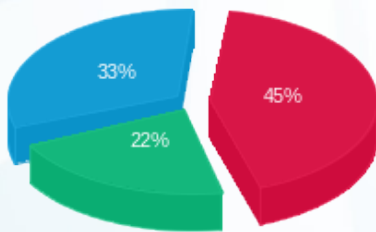

פסגה (₪ 71.47)
 גבע (₪ 34.33)
 שפל (₪ 51.72)

הסטוריית צריכה בקוט"ש

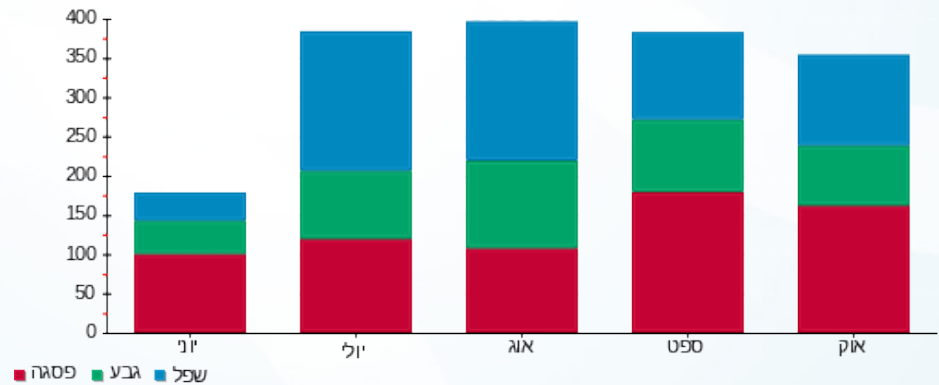

03/11/20 תאריך הפקה:
 31/10/20 תאריך קריאה נוכחית:
 01/10/20 תאריך קריאה קודמת:

שם דייר: 3511 שרם פיליס וניסים
 שם אתר: אילדן דקל

לקוח/ה נכבד/ה, אנו מתכבדים להגיש את חישוב צריכת החשמל לתקופה 01/10/20 - 31/10/20:

3511 3511 שרם פיליס וניסים - 11 - 19093208(0x0)

סוג תעריף	סוג צריכה	קריאה קודמת	קריאה נוכחית	סה"כ צריכה בקוט"ש	מחיר לקוט"ש בא"ג	סה"כ לתשלום
פרטי חשבון עבור תאריכים:		01/10/20	31/10/20			
767		1,793.45	2,245.55	452.10	44.84	202.72 ₪

סה"כ לדייר:

שיא ביקוש	סה"כ
5.52	452.10
	202.72 ₪

0.00 ₪	תשלום קבוע	
0.00 ₪	תשלום עבור גודל חיבור בKVA (0x0)	
202.72 ₪	סה"כ לתשלום	לא כולל מע"מ

התפלגות חיוב בש"ח לפי תעו"ז

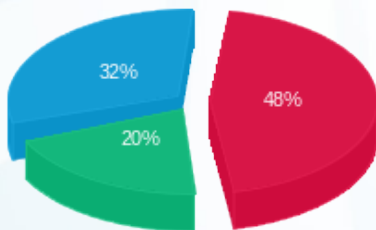

פסגה (97.39 ₪)
 גבע (40.63 ₪)
 שפל (64.70 ₪)

הסטוריית צריכה בקוט"ש

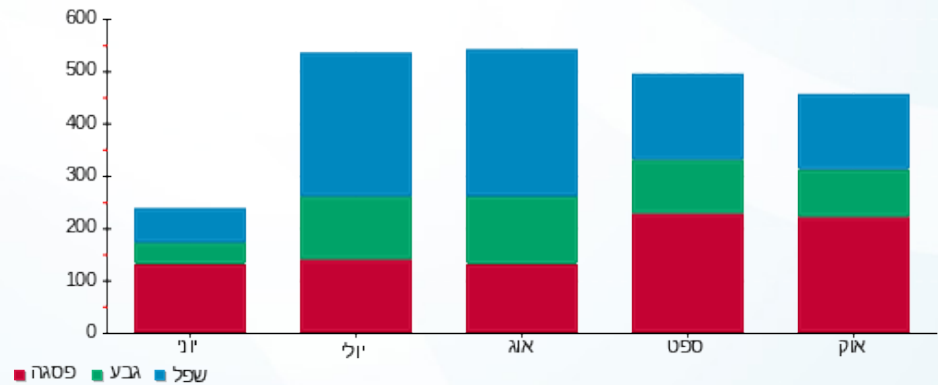

03/11/20 תאריך הפקה:
 31/10/20 תאריך קריאה נוכחית:
 01/10/20 תאריך קריאה קודמת:

שם דייר: 3512 אליהו אלוני
 שם אתר: אילדן דקל

לקוח/ה נכבד/ה, אנו מתכבדים להגיש את חישוב צריכת החשמל לתקופה 01/10/20 - 31/10/20:

3512 אליהו אלוני - 12 - 19093208(0x0)

סוג תעריף	סוג צריכה	קריאה קודמת	קריאה נוכחית	סה"כ צריכה בקוט"ש	מחיר לקוט"ש בא"ג	סה"כ לתשלום
פרטי חשבון עבור תאריכים:		01/10/20	31/10/20			
767		235.75	396.75	161.00	44.84	72.19 ₪

סה"כ לדייר:

שיא ביקוש	סה"כ
3.22	161.00
	72.19 ₪

0.00 ₪	תשלום קבוע	
0.00 ₪	תשלום עבור גודל חיבור ב-KVA (0x0)	
72.19 ₪	סה"כ לתשלום	לא כולל מע"מ

התפלגות חיוב בש"ח לפי תעו"ז

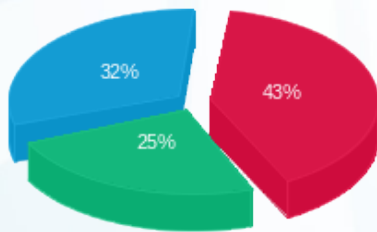

פסגה (30.72 ₪)
 גבע (18.23 ₪)
 שפל (23.25 ₪)

הסטוריית צריכה בקוט"ש

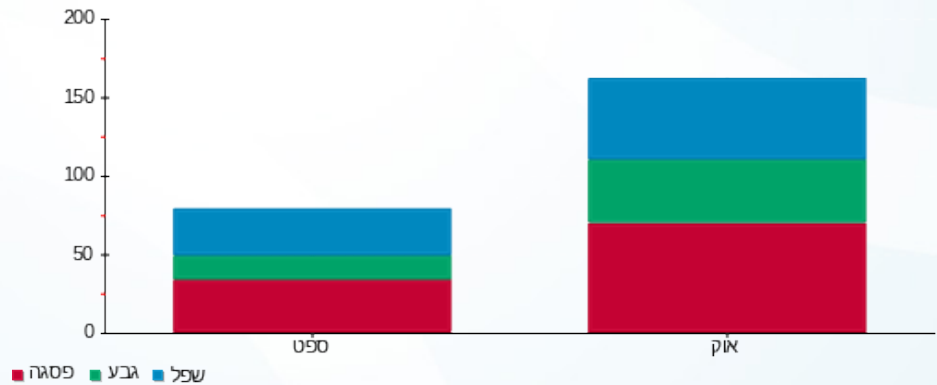

03/11/20 תאריך הפקה:
 31/10/20 תאריך קריאה נוכחית:
 01/10/20 תאריך קריאה קודמת:

שם דייר: 3513 ארז רותי
 שם אתר: אילדן דקל

לקוח/ה נכבד/ה, אנו מתכבדים להגיש את חישוב צריכת החשמל לתקופה 01/10/20 - 31/10/20:

3513 ארז רותי - 1 - 17313451(0x0)

סוג תעריף	סוג צריכה	קריאה קודמת	קריאה נוכחית	סה"כ צריכה בקוט"ש	מחיר לקוט"ש בא"ג	סה"כ לתשלום
פרטי חשבון עבור תאריכים:		01/10/20	31/10/20			
767		539.00	676.40	137.40	44.84	61.61 ₪

סה"כ לדייר:

שיא ביקוש	סה"כ
4.35	137.40
	61.61 ₪

0.00 ₪	תשלום קבוע	
0.00 ₪	תשלום עבור גודל חיבור ב-KVA (0x0)	
61.61 ₪	סה"כ לתשלום	לא כולל מע"מ

התפלגות חיוב בש"ח לפי תעו"ז

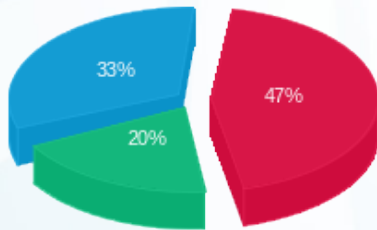

פסגה (28.97 ₪)
 גבע (12.06 ₪)
 שפל (20.58 ₪)

הסטוריית צריכה בקוט"ש

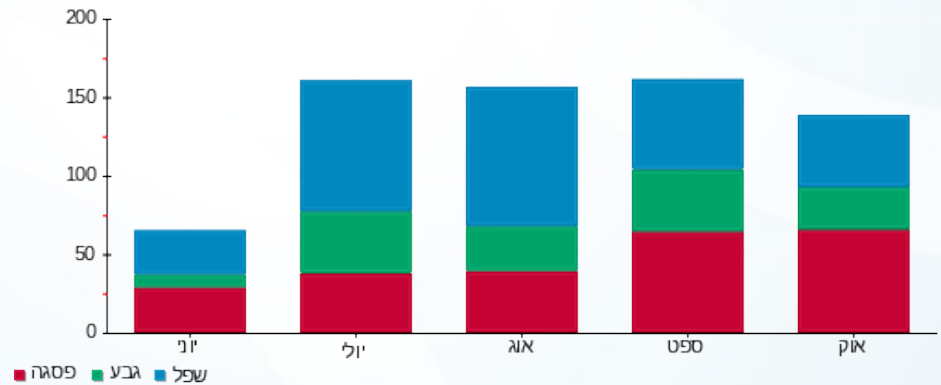



03/11/20

תאריך הפקדה:

שם דייר: 3601 כהן אלי ונילי

31/10/20

תאריך קריאה נוכחית:

שם אתר: אילדן דקל

01/10/20

תאריך קריאה קודמת:

לקוח/ה נכבד/ה, אנו מתכבדים להגיש את חישוב צריכת החשמל לתקופה 01/10/20 - 31/10/20:

3601 כהן אלי ונילי - 2 - (0x0)70048957

סוג תעריף	סוג צריכה	קריאה קודמת	קריאה נוכחית	סה"כ צריכה בקוט"ש	מחיר לקוט"ש בא"ג	סה"כ לתשלום
פרטי חשבון עבור תאריכים:		01/10/20	31/10/20			
767		43,700.68	43,962.73	262.04	44.84	117.50 ₪

סה"כ לדייר:

שיא ביקוש	סה"כ
	262.04
	117.50 ₪

0.00 ₪	תשלום קבוע	
0.00 ₪	תשלום עבור גודל חיבור ב-KVA (0x0)	
117.50 ₪	סה"כ לתשלום	לא כולל מע"מ

התפלגות חיוב בש"ח לפי תעו"ז

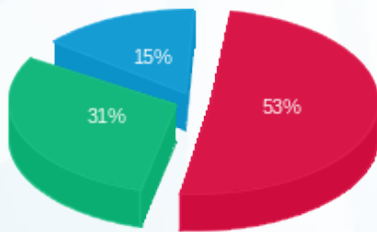

פסגה (₪ 62.75)
גבע (₪ 36.79)
שפל (₪ 17.97)

הסטוריית צריכה בקוט"ש

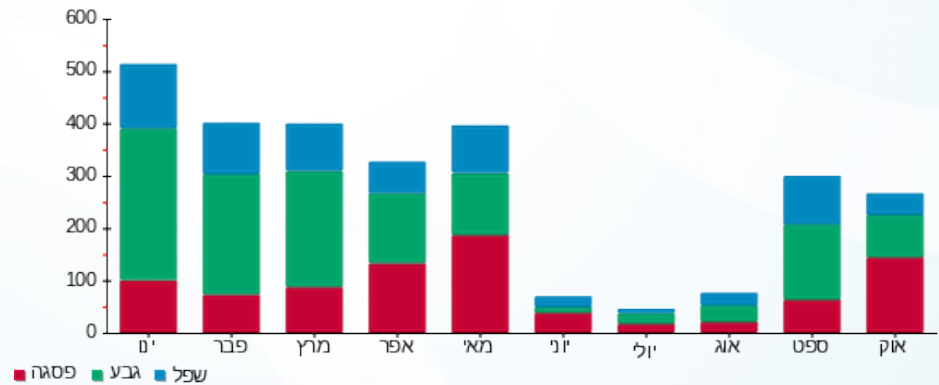



03/11/20

תאריך הפקה:

שם דייר: 3802 - כהן מאיר ורינה

31/10/20

תאריך קריאה נוכחית:

שם אתר: אילדן דקל

01/10/20

תאריך קריאה קודמת:

לקוח/ה נכבד/ה, אנו מתכבדים להגיש את חישוב צריכת החשמל לתקופה 01/10/20 - 31/10/20:

3802 כהן מאיר ורינה - 2 - 19093030(0x0)

סוג תעריף	סוג צריכה	קריאה קודמת	קריאה נוכחית	סה"כ צריכה בקוט"ש	מחיר לקוט"ש בא"ג	סה"כ לתשלום
פרטי חשבון עבור תאריכים:		01/10/20	31/10/20			
767		1,116.00	1,456.60	340.60	44.84	152.73 ₪

סה"כ לדייר:

שיא ביקוש	סה"כ
3.14	340.60
	152.73 ₪

0.00 ₪	תשלום קבוע	
0.00 ₪	תשלום עבור גודל חיבור בKVA (0x0)	
152.73 ₪	סה"כ לתשלום	לא כולל מע"מ

התפלגות חיוב בש"ח לפי תעו"ז

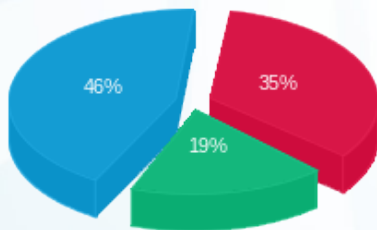

פסגה (54.01 ₪)
 גבע (29.01 ₪)
 שפל (69.70 ₪)

הסטוריית צריכה בקוט"ש

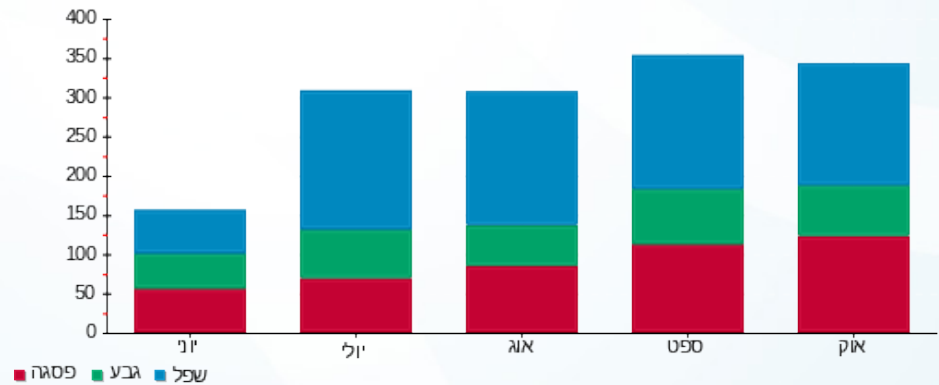

03/11/20 תאריך הפקה:
 31/10/20 תאריך קריאה נוכחית:
 01/10/20 תאריך קריאה קודמת:

שם דייר: 3803 קאן וידה
 שם אתר: אילדן דקל

לקוח/ה נכבד/ה, אנו מתכבדים להגיש את חישוב צריכת החשמל לתקופה 01/10/20 - 31/10/20:

3803 קאן וידה - 3 - 19093030(0x0)

סוג תעריף	סוג צריכה	קריאה קודמת	קריאה נוכחית	סה"כ צריכה בקוט"ש	מחיר לקוט"ש בא"ג	סה"כ לתשלום
פרטי חשבון עבור תאריכים:		01/10/20	31/10/20			
767		939.55	1,220.35	280.80	44.84	125.91 ₪

סה"כ לדייר:

שיא ביקוש	סה"כ
3.19	280.80
	125.91 ₪

0.00 ₪	תשלום קבוע	
0.00 ₪	תשלום עבור גודל חיבור ב-KVA (0x0)	
125.91 ₪	סה"כ לתשלום	לא כולל מע"מ

התפלגות חיוב בש"ח לפי תעו"ז

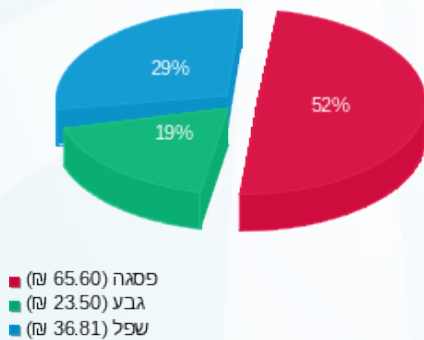

הסטוריית צריכה בקוט"ש

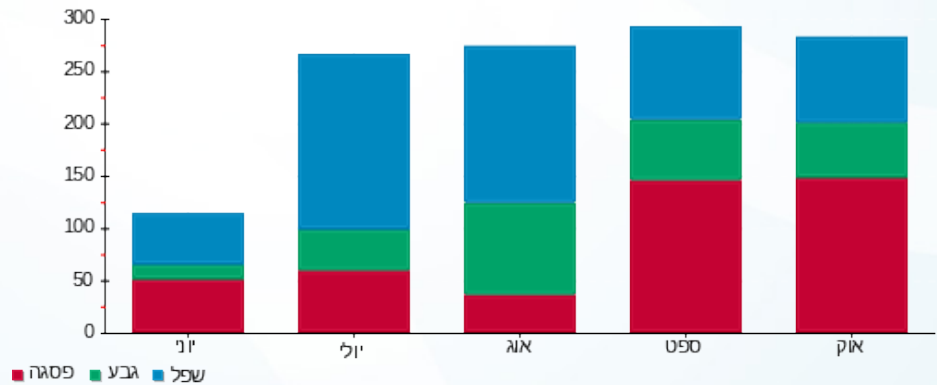



03/11/20

תאריך הפקה:

שם דייר: 3804 גילאון עליזה

31/10/20

תאריך קריאה נוכחית:

שם אתר: אילדן דקל

01/10/20

תאריך קריאה קודמת:

לקוח/ה נכבד/ה, אנו מתכבדים להגיש את חישוב צריכת החשמל לתקופה 01/10/20 - 31/10/20:

3804 גילאון עליזה - 4 - 19093030(0x0)

סוג תעריף	סוג צריכה	קריאה קודמת	קריאה נוכחית	סה"כ צריכה בקוט"ש	מחיר לקוט"ש בא"ג	סה"כ לתשלום
פרטי חשבון עבור תאריכים:		01/10/20	31/10/20			
767		880.90	1,148.70	267.80	44.84	120.08 ₪

סה"כ לדייר:

שיא ביקוש	סה"כ
3.73	267.80
	120.08 ₪

0.00 ₪	תשלום קבוע	
0.00 ₪	תשלום עבור גודל חיבור ב-KVA (0x0)	
120.08 ₪	סה"כ לתשלום	לא כולל מע"מ

התפלגות חיוב בש"ח לפי תעו"ז

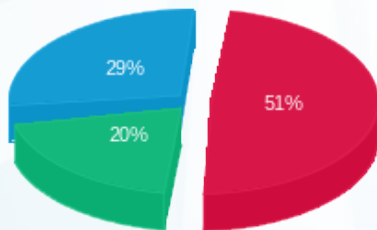

פסגה (₪ 61.25)
גבע (₪ 24.46)
שפל (₪ 34.37)

הסטוריית צריכה בקוט"ש

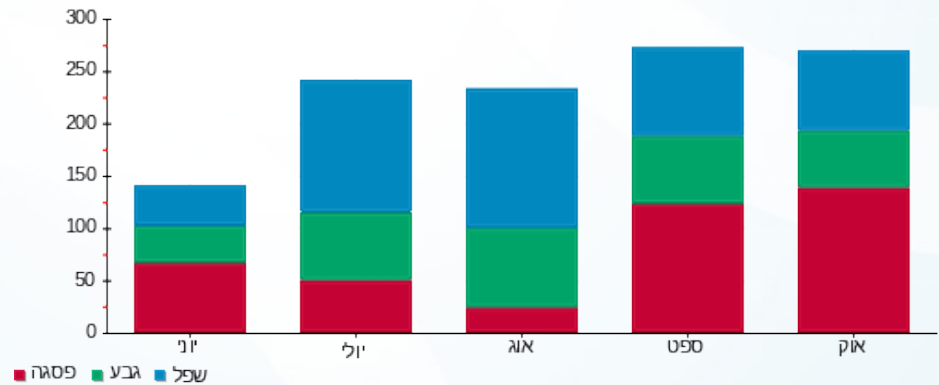

03/11/20 תאריך הפקה:
 31/10/20 תאריך קריאה נוכחית:
 01/10/20 תאריך קריאה קודמת:

שם דייר: 3805
 שם אתר: אילדן דקל

לקוח/ה נכבד/ה, אנו מתכבדים להגיש את חישוב צריכת החשמל לתקופה 01/10/20 - 31/10/20:

3805 - 5 - 19093030(0x0)

סוג תעריף	סוג צריכה	קריאה קודמת	קריאה נוכחית	סה"כ צריכה בקוט"ש	מחיר לקוט"ש בא"ג	סה"כ לתשלום
פרטי חשבון עבור תאריכים:		01/10/20	31/10/20			
767		536.20	633.50	97.30	44.84	43.63 ₪

סה"כ לדייר:

סה"כ	שיא ביקוש
97.30	0.26
43.63 ₪	

0.00 ₪	תשלום קבוע	
0.00 ₪	תשלום עבור גודל חיבור בKVA (0x0)	
43.63 ₪	סה"כ לתשלום	לא כולל מע"מ

התפלגות חיוב בש"ח לפי תעו"ז

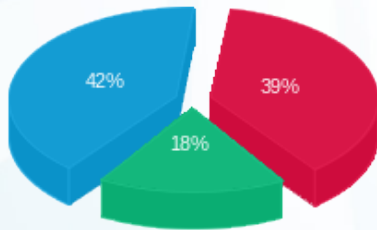

פסגה (17.17 ₪)
 גבע (7.94 ₪)
 שפל (18.52 ₪)

הסטוריית צריכה בקוט"ש

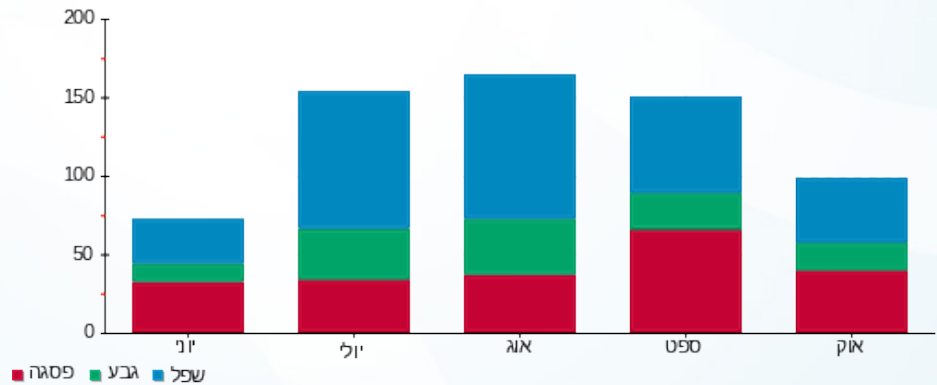

03/11/20 תאריך הפקה:
 31/10/20 תאריך קריאה נוכחית:
 01/10/20 תאריך קריאה קודמת:

שם דייר: 3806 - קורן אברהם והנסי
 שם אתר: אילדן דקל

לקוח/ה נכבד/ה, אנו מתכבדים להגיש את חישוב צריכת החשמל לתקופה 01/10/20 - 31/10/20:

3806 - 1 - 17313265(0x0)

סוג תעריף	סוג צריכה	קריאה קודמת	קריאה נוכחית	סה"כ צריכה בקוט"ש	מחיר לקוט"ש בא"ג	סה"כ לתשלום
פרטי חשבון עבור תאריכים:		01/10/20	31/10/20			
767		3,547.14	4,827.20	1,280.06	44.84	573.98 ₪

סה"כ לדייר:

שיא ביקוש	סה"כ
8.60	1,280.06
	573.98 ₪

0.00 ₪	תשלום קבוע	
0.00 ₪	תשלום עבור גודל חיבור בKVA (0x0)	
573.98 ₪	סה"כ לתשלום	לא כולל מע"מ

התפלגות חיוב בש"ח לפי תעו"ז

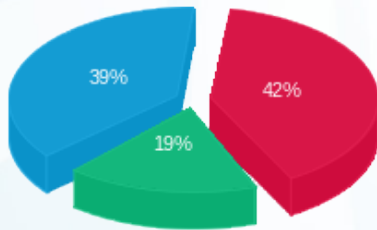

פסגה (241.85 ₪)
 גבע (106.29 ₪)
 שפל (225.84 ₪)

הסטוריית צריכה בקוט"ש

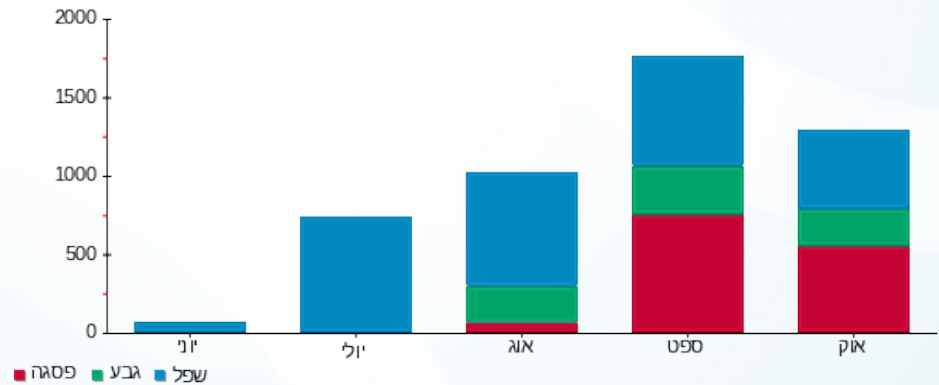



03/11/20

תאריך הפקדה:

שם דייר: 3807 תמרי אבא

31/10/20

תאריך קריאה נוכחית:

שם אתר: אילדן דקל

01/10/20

תאריך קריאה קודמת:

לקוח/ה נכבד/ה, אנו מתכבדים להגיש את חישוב צריכת החשמל לתקופה 01/10/20 - 31/10/20:

3807 תמרי אבא - 1 - 17313266(0x0)

סוג תעריף	סוג צריכה	קריאה קודמת	קריאה נוכחית	סה"כ צריכה בקוט"ש	מחיר לקוט"ש בא"ג	סה"כ לתשלום
פרטי חשבון עבור תאריכים:		01/10/20	31/10/20			
767		1,334.00	1,771.20	437.20	44.84	196.04 ₪

סה"כ לדייר:

שיא ביקוש	סה"כ
5.36	437.20
	196.04 ₪

0.00 ₪	תשלום קבוע	
0.00 ₪	תשלום עבור גודל חיבור ב-KVA (0x0)	
196.04 ₪	סה"כ לתשלום	לא כולל מע"מ

התפלגות חיוב בש"ח לפי תעו"ז

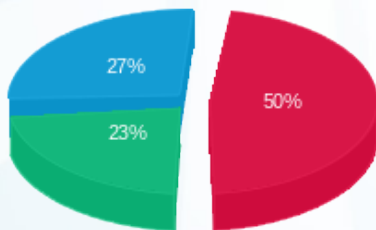

- פסגה (97.66 ₪)
- גבע (45.02 ₪)
- שפל (53.36 ₪)

הסטוריית צריכה בקוט"ש

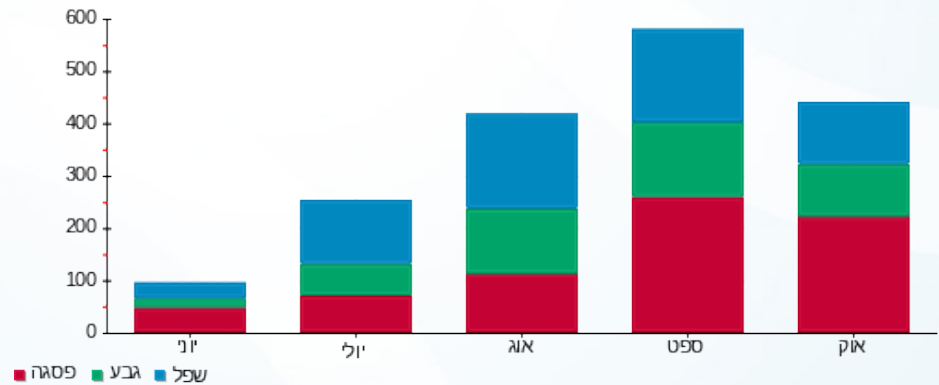

03/11/20 תאריך הפקה:
 31/10/20 תאריך קריאה נוכחית:
 01/10/20 תאריך קריאה קודמת:

שם דייר: 3808 זמיר אסתר
 שם אתר: אילדן דקל

לקוח/ה נכבד/ה, אנו מתכבדים להגיש את חישוב צריכת החשמל לתקופה 01/10/20 - 31/10/20:

3808 זמיר אסתר - 8 - 19093030(0x0)

סוג תעריף	סוג צריכה	קריאה קודמת	קריאה נוכחית	סה"כ צריכה בקוט"ש	מחיר לקוט"ש בא"ג	סה"כ לתשלום
פרטי חשבון עבור תאריכים:		01/10/20	31/10/20			
767		809.85	1,004.00	194.15	44.84	87.06 ₪

סה"כ לדייר:

שיא ביקוש	סה"כ
2.83	194.15
	87.06 ₪

0.00 ₪	תשלום קבוע	
0.00 ₪	תשלום עבור גודל חיבור בKVA (0x0)	
87.06 ₪	סה"כ לתשלום	לא כולל מע"מ

התפלגות חיוב בש"ח לפי תעו"ז

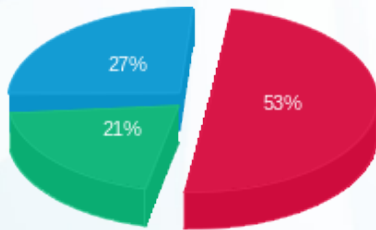

פסגה (45.87 ₪)
 גבע (17.96 ₪)
 שפל (23.23 ₪)

הסטוריית צריכה בקוט"ש

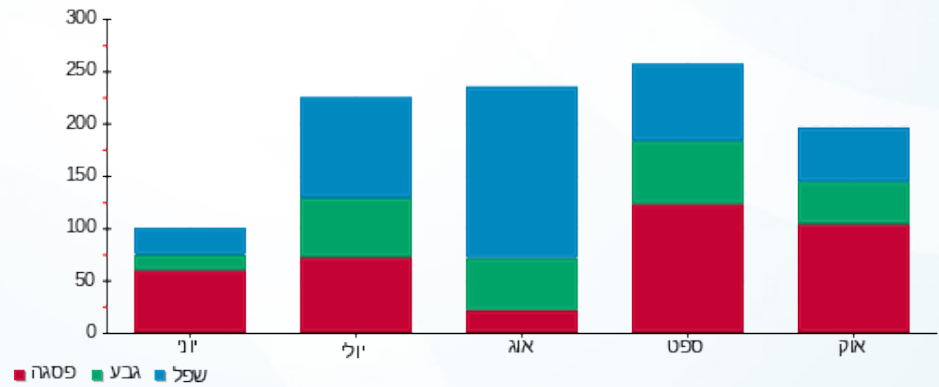

03/11/20 תאריך הפקה:
 31/10/20 תאריך קריאה נוכחית:
 01/10/20 תאריך קריאה קודמת:

שם דייר: 3809 רבה משה
 שם אתר: אילדן דקל

לקוח/ה נכבד/ה, אנו מתכבדים להגיש את חישוב צריכת החשמל לתקופה 01/10/20 - 31/10/20:

3809 רבה משה - 9 - 19093030(0x0)

סוג תעריף	סוג צריכה	קריאה קודמת	קריאה נוכחית	סה"כ צריכה בקוט"ש	מחיר לקוט"ש בא"ג	סה"כ לתשלום
פרטי חשבון עבור תאריכים:		01/10/20	31/10/20			
767		1,388.00	1,792.15	404.15	44.84	181.22 ₪

סה"כ לדייר:

שיא ביקוש	סה"כ
4.56	404.15
	181.22 ₪

0.00 ₪	תשלום קבוע	
0.00 ₪	תשלום עבור גודל חיבור בKVA (0x0)	
181.22 ₪	סה"כ לתשלום	לא כולל מע"מ

התפלגות חיוב בש"ח לפי תעו"ז

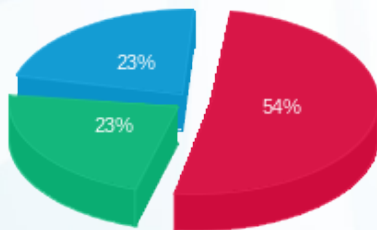

פסגה (97.66 ₪)
 גבע (42.49 ₪)
 שפל (41.07 ₪)

הסטוריית צריכה בקוט"ש

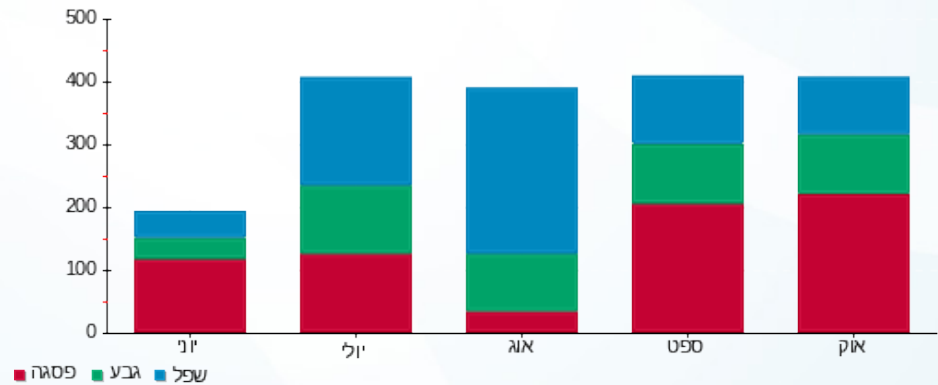



03/11/20 תאריך הפקה:
 31/10/20 תאריך קריאה נוכחית:
 01/10/20 תאריך קריאה קודמת:

שם דייר: 3810 כהן אהרון
 שם אתר: אילדן דקל

לקוח/ה נכבד/ה, אנו מתכבדים להגיש את חישוב צריכת החשמל לתקופה 01/10/20 - 31/10/20:

3810 כהן אהרון - 10 - 19093030(0x0)

סוג תעריף	סוג צריכה	קריאה קודמת	קריאה נוכחית	סה"כ צריכה בקוט"ש	מחיר לקוט"ש בא"ג	סה"כ לתשלום
פרטי חשבון עבור תאריכים:		01/10/20	31/10/20			
767		1,349.30	1,695.55	346.25	44.84	155.26 ₪

סה"כ לדייר:

שיא ביקוש	סה"כ
3.04	346.25
	155.26 ₪

0.00 ₪	תשלום קבוע	
0.00 ₪	תשלום עבור גודל חיבור ב-KVA (0x0)	
155.26 ₪	סה"כ לתשלום	לא כולל מע"מ

התפלגות חיוב בש"ח לפי תעו"ז

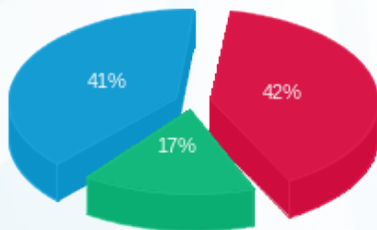

פסגה (₪ 65.74)
 גבע (₪ 25.90)
 שפל (₪ 63.63)

הסטוריית צריכה בקוט"ש

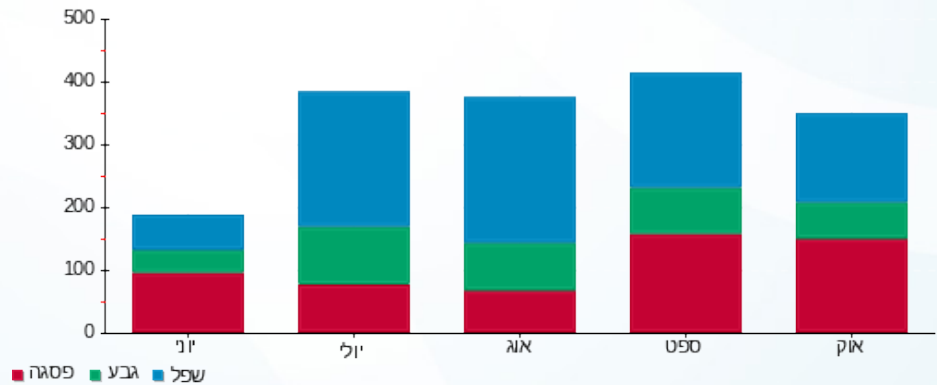



03/11/20

תאריך הפקדה:

שם דייר: 3811 קובה שולמית

31/10/20

תאריך קריאה נוכחית:

שם אתר: אילדן דקל

01/10/20

תאריך קריאה קודמת:

לקוח/ה נכבד/ה, אנו מתכבדים להגיש את חישוב צריכת החשמל לתקופה 01/10/20 - 31/10/20:

3811 קובה שולמית - 11 - 19093030(0x0)

סוג תעריף	סוג צריכה	קריאה קודמת	קריאה נוכחית	סה"כ צריכה בקוט"ש	מחיר לקוט"ש בא"ג	סה"כ לתשלום
פרטי חשבון עבור תאריכים:		01/10/20	31/10/20			
767		862.00	1,120.35	258.35	44.84	115.84 ₪

סה"כ לדייר:

שיא ביקוש	סה"כ
3.15	258.35
	115.84 ₪

0.00 ₪	תשלום קבוע	
0.00 ₪	תשלום עבור גודל חיבור ב-KVA (0x0)	
115.84 ₪	סה"כ לתשלום	לא כולל מע"מ

התפלגות חיוב בש"ח לפי תעו"ז

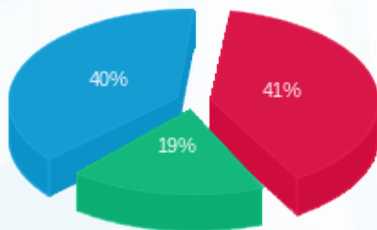

פסגה (48.07 ₪) ■
 גבע (21.79 ₪) ■
 שפל (45.98 ₪) ■

הסטוריית צריכה בקוט"ש

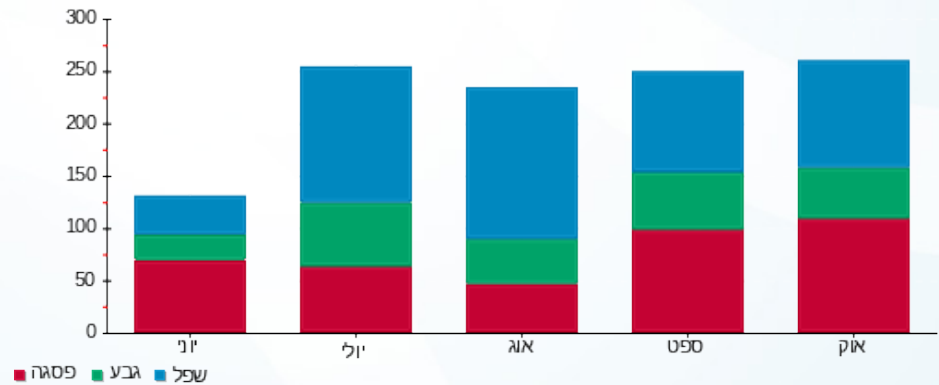

03/11/20 תאריך הפקה:
 31/10/20 תאריך קריאה נוכחית:
 01/10/20 תאריך קריאה קודמת:

שם דייר: 3812 שמילוביץ אניטה
 שם אתר: אילדן דקל

לקוח/ה נכבד/ה, אנו מתכבדים להגיש את חישוב צריכת החשמל לתקופה 01/10/20 - 31/10/20:

3812 שמילוביץ אניטה - 6 - 19093030(0x0)

סוג תעריף	סוג צריכה	קריאה קודמת	קריאה נוכחית	סה"כ צריכה בקוט"ש	מחיר לקוט"ש בא"ג	סה"כ לתשלום
פרטי חשבון עבור תאריכים:		01/10/20	31/10/20			
767		467.75	591.75	124.00	44.84	55.60 ₪

סה"כ לדייר:

שיא ביקוש	סה"כ
2.80	124.00
	55.60 ₪

0.00 ₪	תשלום קבוע	
0.00 ₪	תשלום עבור גודל חיבור ב-KVA (0x0)	
55.60 ₪	סה"כ לתשלום	לא כולל מע"מ

התפלגות חיוב בש"ח לפי תעו"ז

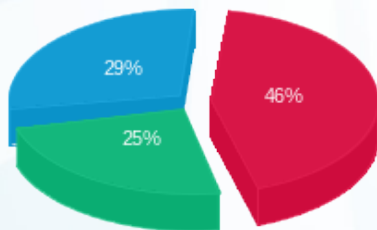

פסגה (25.47 ₪)
 גבע (13.90 ₪)
 שפל (16.23 ₪)

הסטוריית צריכה בקוט"ש

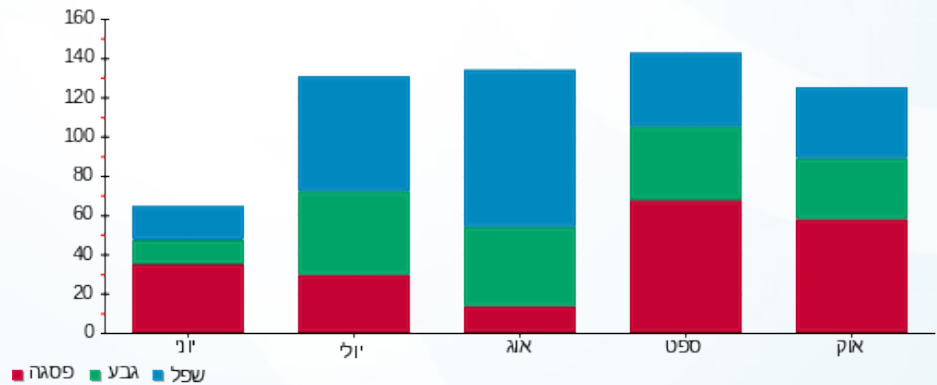

03/11/20 תאריך הפקה:
 31/10/20 תאריך קריאה נוכחית:
 01/10/20 תאריך קריאה קודמת:

שם דייר: אברהמוב שושנה 3404
 שם אתר: אילדן דקל

לקוח/ה נכבד/ה, אנו מתכבדים להגיש את חישוב צריכת החשמל לתקופה 01/10/20 - 31/10/20:

אברהמוב שושנה 3404 - 1 - 70044590(0x0)

סוג תעריף	סוג צריכה	קריאה קודמת	קריאה נוכחית	סה"כ צריכה בקוט"ש	מחיר לקוט"ש בא"ג	סה"כ לתשלום
פרטי חשבון עבור תאריכים:		01/10/20	31/10/20			
767		23,023.30	23,211.27	187.97	44.84	84.28 ₪

סה"כ לדייר:

שיא ביקוש	סה"כ
	187.97
	84.28 ₪

0.00 ₪	תשלום קבוע	
0.00 ₪	תשלום עבור גודל חיבור בKVA (0x0)	
84.28 ₪	סה"כ לתשלום	לא כולל מע"מ

התפלגות חיוב בש"ח לפי תעו"ז

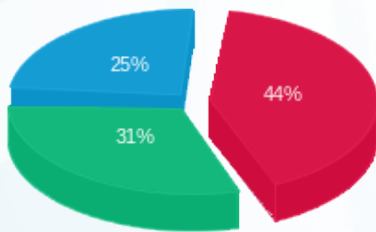

פסגה (21.10 ₪)
 גבע (26.25 ₪)
 פסגה (36.93 ₪)

הסטוריית צריכה בקוט"ש

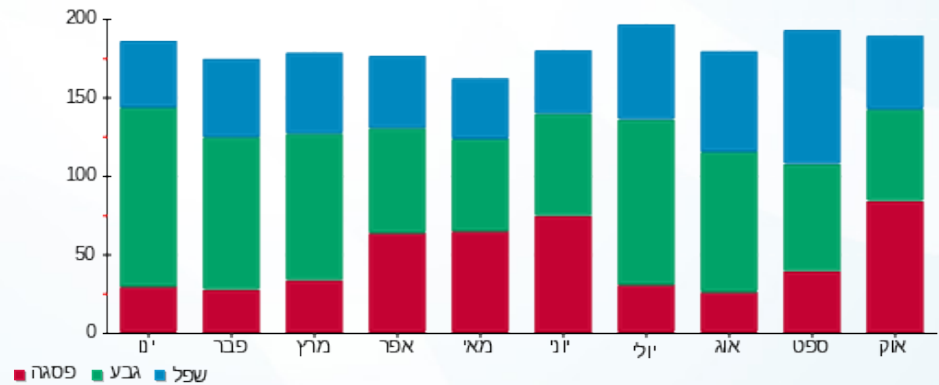

03/11/20 תאריך הפקה:
 31/10/20 תאריך קריאה נוכחית:
 01/10/20 תאריך קריאה קודמת:

שם דייר: אברהמי רבקה 3406
 שם אתר: אילדן דקל

לקוח/ה נכבד/ה, אנו מתכבדים להגיש את חישוב צריכת החשמל לתקופה 01/10/20 - 31/10/20:

אברהמי רבקה 3406 - 3 - 70044590(0x0)

סוג תעריף	סוג צריכה	קריאה קודמת	קריאה נוכחית	סה"כ צריכה בקוט"ש	מחיר לקוט"ש בא"ג	סה"כ לתשלום
פרטי חשבון עבור תאריכים:		01/10/20	31/10/20			
767		23,423.34	23,603.07	179.72	44.84	80.59 ₪

סה"כ לדייר:

שיא ביקוש	סה"כ
	179.72
	80.59 ₪

0.00 ₪	תשלום קבוע	
0.00 ₪	תשלום עבור גודל חיבור בKVA (0x0)	
80.59 ₪	סה"כ לתשלום	לא כולל מע"מ

התפלגות חיוב בש"ח לפי תעו"ז

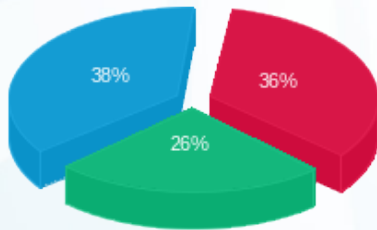

פסגה (28.64 ₪) ■
 גבע (21.08 ₪) ■
 שפל (30.86 ₪) ■

הסטוריית צריכה בקוט"ש

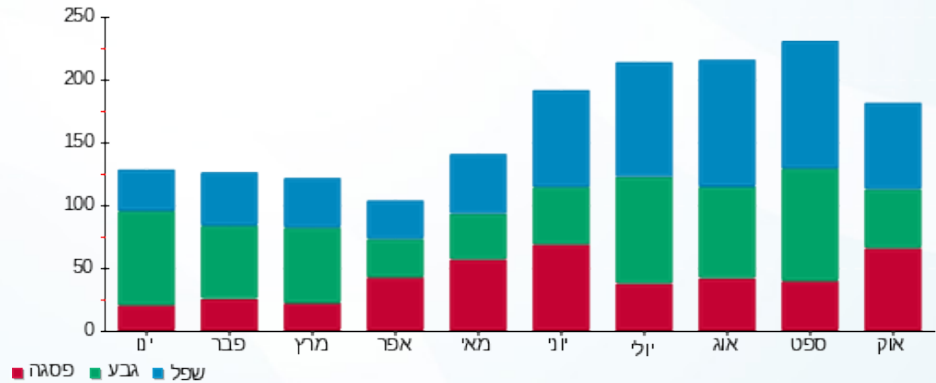

03/11/20 תאריך הפקה:
 31/10/20 תאריך קריאה נוכחית:
 01/10/20 תאריך קריאה קודמת:

שם דייר: אונגר הלגה 3701
 שם אתר: אילדן דקל

לקוח/ה נכבד/ה, אנו מתכבדים להגיש את חישוב צריכת החשמל לתקופה 01/10/20 - 31/10/20:

אונגר הלגה 3701 - 2 - 70048994 (0x0)

סוג תעריף	סוג צריכה	קריאה קודמת	קריאה נוכחית	סה"כ צריכה בקוט"ש	מחיר לקוט"ש בא"ג	סה"כ לתשלום
פרטי חשבון עבור תאריכים:		01/10/20	31/10/20			
767		42,149.36	42,615.04	465.69	44.84	208.81 ₪

סה"כ לדייר:

שיא ביקוש	סה"כ
	465.69
	208.81 ₪

0.00 ₪	תשלום קבוע	
0.00 ₪	תשלום עבור גודל חיבור ב-KVA (0x0)	
208.81 ₪	סה"כ לתשלום	לא כולל מע"מ

התפלגות חיוב בש"ח לפי תעו"ז

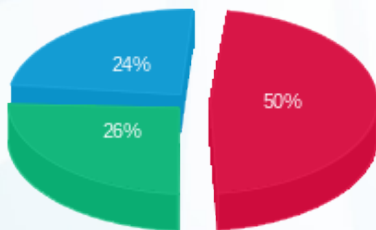

פסגה (103.79 ₪) ■
 גבע (54.01 ₪) ■
 שפל (51.01 ₪) ■

הסטוריית צריכה בקוט"ש

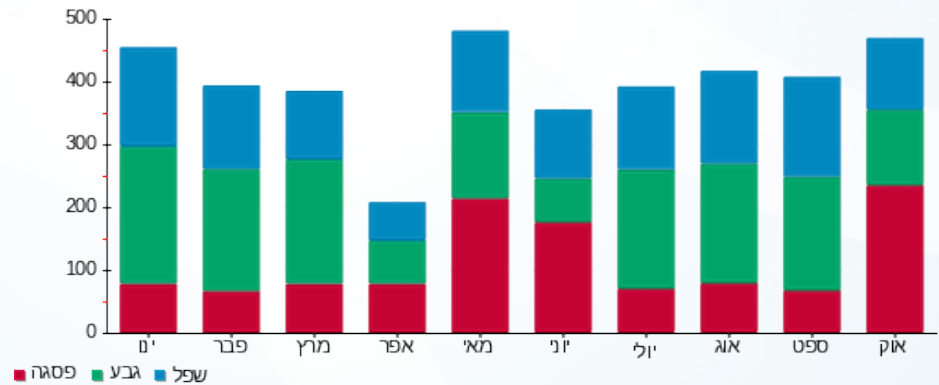



03/11/20

תאריך הפקה:

שם דייר: אוסלנדר לאה 3402

31/10/20

תאריך קריאה נוכחית:

שם אתר: אילדן דקל

01/10/20

תאריך קריאה קודמת:

לקוח/ה נכבד/ה, אנו מתכבדים להגיש את חישוב צריכת החשמל לתקופה 01/10/20 - 31/10/20:

אוסלנדר לאה 3402 - 2 - 70049160(0x0)

סוג תעריף	סוג צריכה	קריאה קודמת	קריאה נוכחית	סה"כ צריכה בקוט"ש	מחיר לקוט"ש בא"ג	סה"כ לתשלום
פרטי חשבון עבור תאריכים:		01/10/20	31/10/20			
767		34,205.30	34,514.99	309.70	44.84	138.87 ₪

סה"כ לדייר:

שיא ביקוש	סה"כ
	309.70
	138.87 ₪

0.00 ₪	תשלום קבוע	
0.00 ₪	תשלום עבור גודל חיבור בKVA (0x0)	
138.87 ₪	סה"כ לתשלום	לא כולל מע"מ

התפלגות חיוב בש"ח לפי תעו"ז

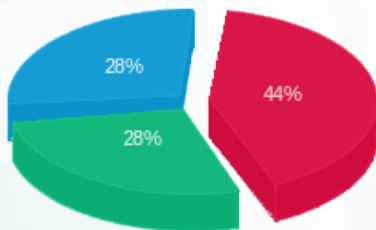

- פסגה (₪ 60.98)
- גבע (₪ 38.85)
- שפל (₪ 39.05)

הסטוריית צריכה בקוט"ש

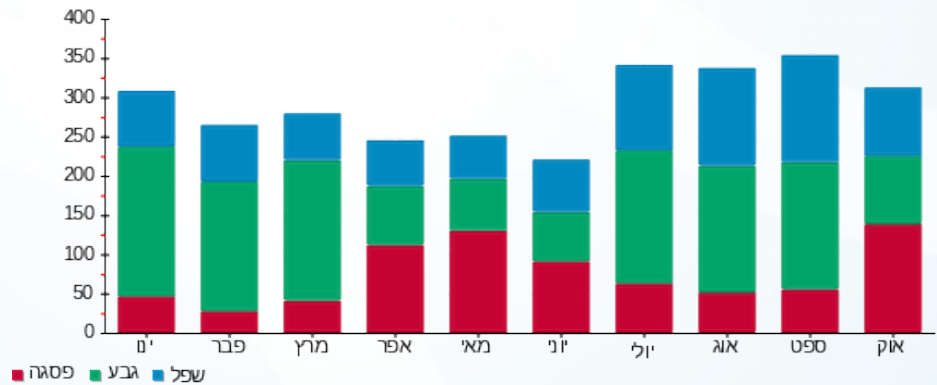



03/11/20

תאריך הפקה:

שם דייר: אושפיץ ליזה 3102

31/10/20

תאריך קריאה נוכחית:

שם אתר: אילדן דקל

01/10/20

תאריך קריאה קודמת:

לקוח/ה נכבד/ה, אנו מתכבדים להגיש את חישוב צריכת החשמל לתקופה 01/10/20 - 31/10/20:

אושפיץ ליזה 3102 - 2 - 70046839(0x0)

סוג תעריף	סוג צריכה	קריאה קודמת	קריאה נוכחית	סה"כ צריכה בקוט"ש	מחיר לקוט"ש בא"ג	סה"כ לתשלום
פרטי חשבון עבור תאריכים:		01/10/20	31/10/20			
767		32,877.69	33,046.35	168.66	44.84	75.63 ₪

סה"כ לדייר:

שיא ביקוש	סה"כ
	168.66
	75.63 ₪

0.00 ₪	תשלום קבוע	
0.00 ₪	תשלום עבור גודל חיבור בKVA (0x0)	
75.63 ₪	סה"כ לתשלום	לא כולל מע"מ

התפלגות חיוב בש"ח לפי תעו"ז

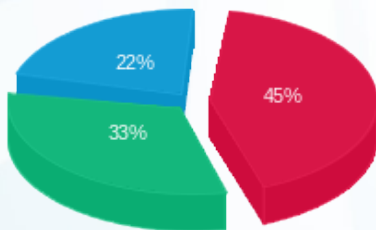

פסגה (34.10 ₪)
גבע (24.64 ₪)
שפל (16.89 ₪)

הסטוריית צריכה בקוט"ש

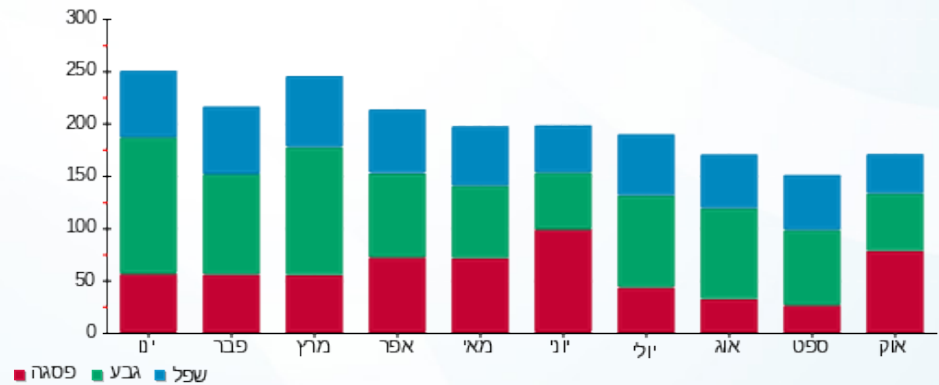

03/11/20 תאריך הפקה:
 31/10/20 תאריך קריאה נוכחית:
 01/10/20 תאריך קריאה קודמת:

שם דייר: אייזנברג חביבה 3801
 שם אתר: אילדן דקל

לקוח/ה נכבד/ה, אנו מתכבדים להגיש את חישוב צריכת החשמל לתקופה 01/10/20 - 31/10/20:

3801 אייזנברג חביבה - 1 - 19093030(0x0)

סוג תעריף	סוג צריכה	קריאה קודמת	קריאה נוכחית	סה"כ צריכה בקוט"ש	מחיר לקוט"ש בא"ג	סה"כ לתשלום
פרטי חשבון עבור תאריכים:		01/10/20	31/10/20			
767		1,180.80	1,513.55	332.75	44.84	149.21 ₪

סה"כ לדייר:

שיא ביקוש	סה"כ
3.96	332.75
	149.21 ₪

0.00 ₪	תשלום קבוע	
0.00 ₪	תשלום עבור גודל חיבור בKVA (0x0)	
149.21 ₪	סה"כ לתשלום	לא כולל מע"מ

התפלגות חיוב בש"ח לפי תעו"ז

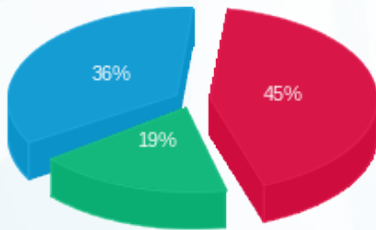

פסגה (67.28 ₪)
 גבע (27.71 ₪)
 שפל (54.21 ₪)

הסטוריית צריכה בקוט"ש

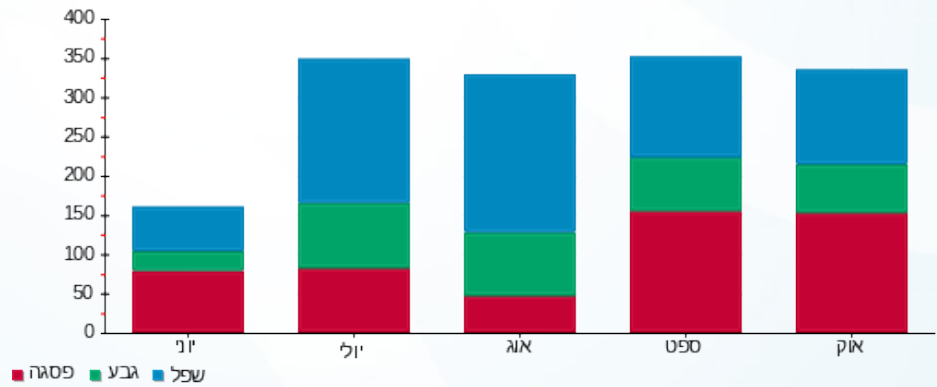



03/11/20

תאריך הפקדה:

שם דייר: איתן מרים 3401

31/10/20

תאריך קריאה נוכחית:

שם אתר: אילדן דקל

01/10/20

תאריך קריאה קודמת:

לקוח/ה נכבד/ה, אנו מתכבדים להגיש את חישוב צריכת החשמל לתקופה 01/10/20 - 31/10/20:

איתן מרים 3401 - 1 - 70049160(0x0)

סוג תעריף	סוג צריכה	קריאה קודמת	קריאה נוכחית	סה"כ צריכה בקוט"ש	מחיר לקוט"ש בא"ג	סה"כ לתשלום
פרטי חשבון עבור תאריכים:		01/10/20	31/10/20			
767		31,849.83	32,279.15	429.32	44.84	192.51 ₪

סה"כ לדייר:

שיא ביקוש	סה"כ
	429.32
	192.51 ₪

0.00 ₪	תשלום קבוע	
0.00 ₪	תשלום עבור גודל חיבור ב-KVA (0x0)	
192.51 ₪	סה"כ לתשלום	לא כולל מע"מ

התפלגות חיוב בש"ח לפי תעו"ז

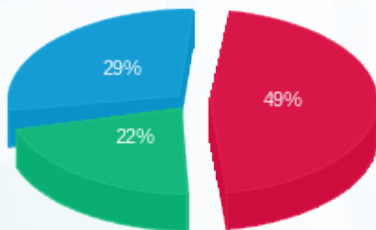

- פסגה (93.92) ₪
- גבע (41.88) ₪
- שפל (56.71) ₪

הסטוריית צריכה בקוט"ש

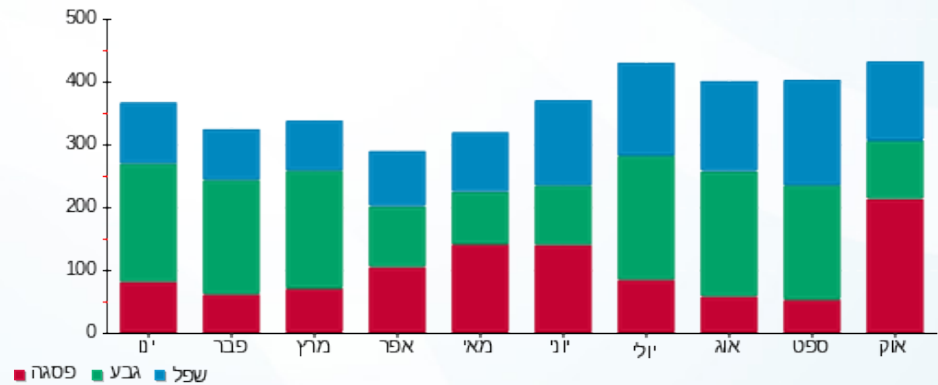



03/11/20

תאריך הפקה:

שם דייר: אלקיים קלר 3207

31/10/20

תאריך קריאה נוכחית:

שם אתר: אילדן דקל

01/10/20

תאריך קריאה קודמת:

לקוח/ה נכבד/ה, אנו מתכבדים להגיש את חישוב צריכת החשמל לתקופה 01/10/20 - 31/10/20:

אלקיים קלר 3207 - 1 - 70046899(0x0)

סוג תעריף	סוג צריכה	קריאה קודמת	קריאה נוכחית	סה"כ צריכה בקוט"ש	מחיר לקוט"ש בא"ג	סה"כ לתשלום
פרטי חשבון עבור תאריכים:		01/10/20	31/10/20			
767		29,159.15	29,418.67	259.52	44.84	116.37 ₪

סה"כ לדייר:

שיא ביקוש	סה"כ
	259.52
	116.37 ₪

0.00 ₪	תשלום קבוע	
0.00 ₪	תשלום עבור גודל חיבור בKVA (0x0)	
116.37 ₪	סה"כ לתשלום	לא כולל מע"מ

התפלגות חיוב בש"ח לפי תעו"ז

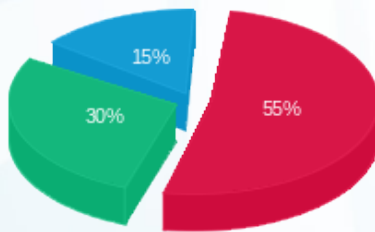

פסגה (₪ 63.91)
 גבע (₪ 34.53)
 שפל (₪ 17.93)

הסטוריית צריכה בקוט"ש

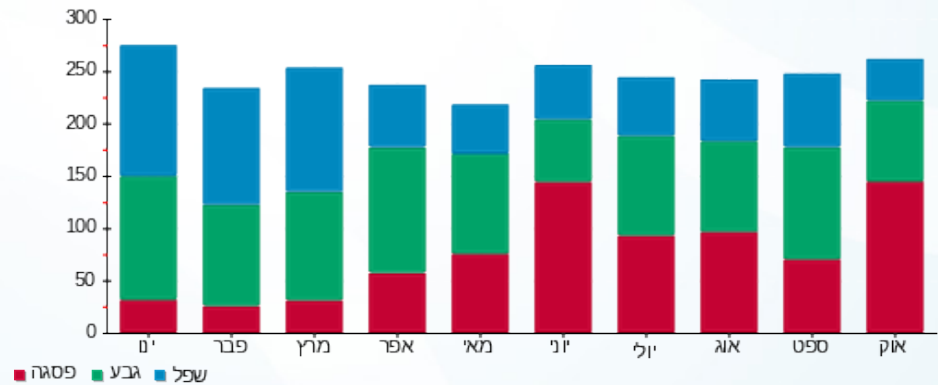

03/11/20 תאריך הפקה:
 31/10/20 תאריך קריאה נוכחית:
 01/10/20 תאריך קריאה קודמת:

שם דייר: אקשטין נירה 3312
 שם אתר: אילדן דקל

לקוח/ה נכבד/ה, אנו מתכבדים להגיש את חישוב צריכת החשמל לתקופה 01/10/20 - 31/10/20:

אקשטין נירה 3312 - 3 - 70049034(0x0)

סוג תעריף	סוג צריכה	קריאה קודמת	קריאה נוכחית	סה"כ צריכה בקוט"ש	מחיר לקוט"ש בא"ג	סה"כ לתשלום
פרטי חשבון עבור תאריכים:		01/10/20	31/10/20			
767		20,110.79	20,290.88	180.09	44.84	80.75 ₪

סה"כ לדייר:

שיא ביקוש	סה"כ
	180.09
	80.75 ₪

0.00 ₪	תשלום קבוע	
0.00 ₪	תשלום עבור גודל חיבור בKVA (0x0)	
80.75 ₪	סה"כ לתשלום	לא כולל מע"מ

התפלגות חיוב בש"ח לפי תעו"ז

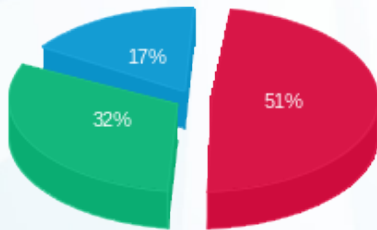

פסגה (40.85 ₪)
 גבע (26.05 ₪)
 שפל (13.85 ₪)

הסטוריית צריכה בקוט"ש

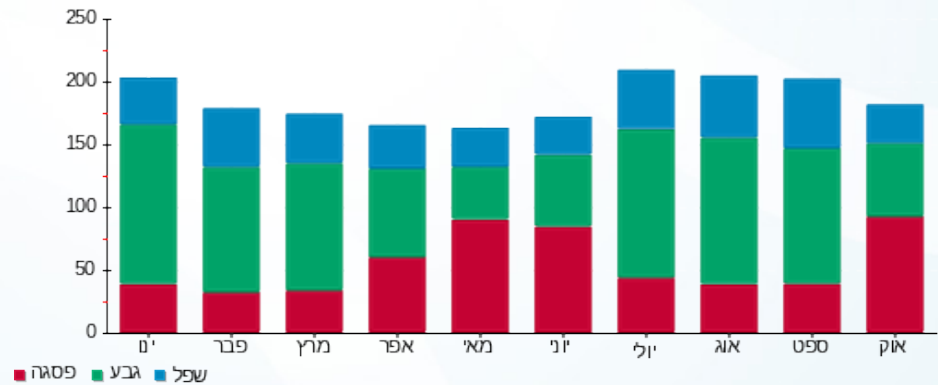

03/11/20 תאריך הפקה:
 31/10/20 תאריך קריאה נוכחית:
 01/10/20 תאריך קריאה קודמת:

שם דייר: באום אסתר 3308
 שם אתר: אילדן דקל

לקוח/ה נכבד/ה, אנו מתכבדים להגיש את חישוב צריכת החשמל לתקופה 01/10/20 - 31/10/20:

באום אסתר 3308 - 2 - 70044562(0x0)

סוג תעריף	סוג צריכה	קריאה קודמת	קריאה נוכחית	סה"כ צריכה בקוט"ש	מחיר לקוט"ש בא"ג	סה"כ לתשלום
פרטי חשבון עבור תאריכים:		01/10/20	31/10/20			
767		39,112.73	39,280.03	167.30	44.84	75.02 ₪

סה"כ לדייר:

שיא ביקוש	סה"כ
	167.30
	75.02 ₪

0.00 ₪	תשלום קבוע	
0.00 ₪	תשלום עבור גודל חיבור בKVA (0x0)	
75.02 ₪	סה"כ לתשלום	לא כולל מע"מ

התפלגות חיוב בש"ח לפי תעו"ז

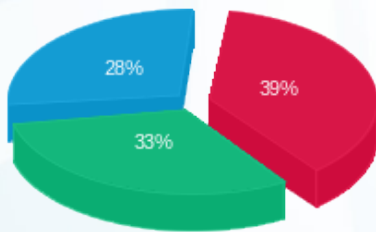

פסגה (29.21 ₪) ■
 גבע (24.53 ₪) ■
 שפל (21.28 ₪) ■

הסטוריית צריכה בקוט"ש

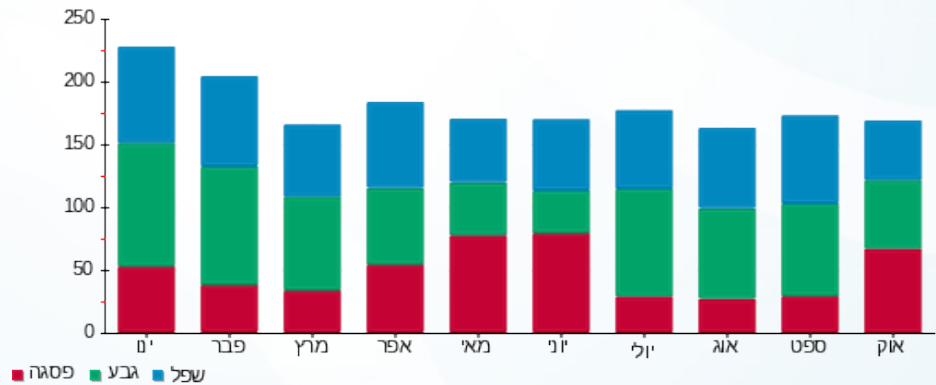

03/11/20 תאריך הפקה:
 31/10/20 תאריך קריאה נוכחית:
 01/10/20 תאריך קריאה קודמת:

שם דייר: בוסקילה מרסל 3307
 שם אתר: אילדן דקל

לקוח/ה נכבד/ה, אנו מתכבדים להגיש את חישוב צריכת החשמל לתקופה 01/10/20 - 31/10/20:

בוסקילה מרסל 3307 - 1 - 70044562(0x0)

סוג תעריף	סוג צריכה	קריאה קודמת	קריאה נוכחית	סה"כ צריכה בקוט"ש	מחיר לקוט"ש בא"ג	סה"כ לתשלום
פרטי חשבון עבור תאריכים:		01/10/20	31/10/20			
767		17,895.70	18,013.08	117.38	44.84	52.63 ₪

סה"כ לדייר:

שיא ביקוש	סה"כ
	117.38
	52.63 ₪

0.00 ₪	תשלום קבוע	
0.00 ₪	תשלום עבור גודל חיבור בKVA (0x0)	
52.63 ₪	סה"כ לתשלום	לא כולל מע"מ

התפלגות חיוב בש"ח לפי תעו"ז

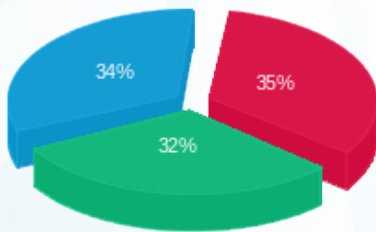

פסגה (18.18 ₪)
 גבע (16.77 ₪)
 שפל (17.68 ₪)

הסטוריית צריכה בקוט"ש

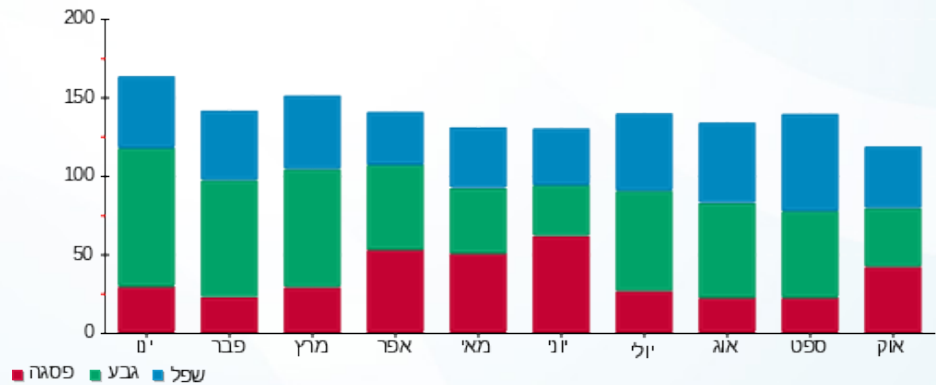

03/11/20 תאריך הפקה:
 31/10/20 תאריך קריאה נוכחית:
 01/10/20 תאריך קריאה קודמת:

שם דייר: בורנשטיין רבקה 3609
 שם אתר: אילדן דקל

לקוח/ה נכבד/ה, אנו מתכבדים להגיש את חישוב צריכת החשמל לתקופה 01/10/20 - 31/10/20:

בורנשטיין רבקה 3609 - 3 - 70044579(0x0)

סוג תעריף	סוג צריכה	קריאה קודמת	קריאה נוכחית	סה"כ צריכה בקוט"ש	מחיר לקוט"ש בא"ג	סה"כ לתשלום
פרטי חשבון עבור תאריכים:		01/10/20	31/10/20			
767		28,712.85	29,057.71	344.86	44.84	154.64 ₪

סה"כ לדייר:

שיא ביקוש	סה"כ
	344.86
	154.64 ₪

0.00 ₪	תשלום קבוע	
0.00 ₪	תשלום עבור גודל חיבור בKVA (0x0)	
154.64 ₪	סה"כ לתשלום	לא כולל מע"מ

התפלגות חיוב בש"ח לפי תעו"ז

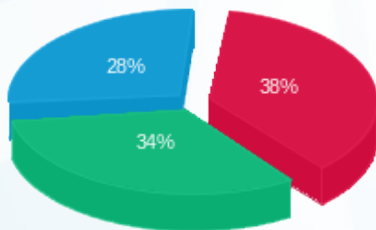

פסגה (₪ 59.15)
 גבע (₪ 52.40)
 שפל (₪ 43.08)

הסטוריית צריכה בקוט"ש

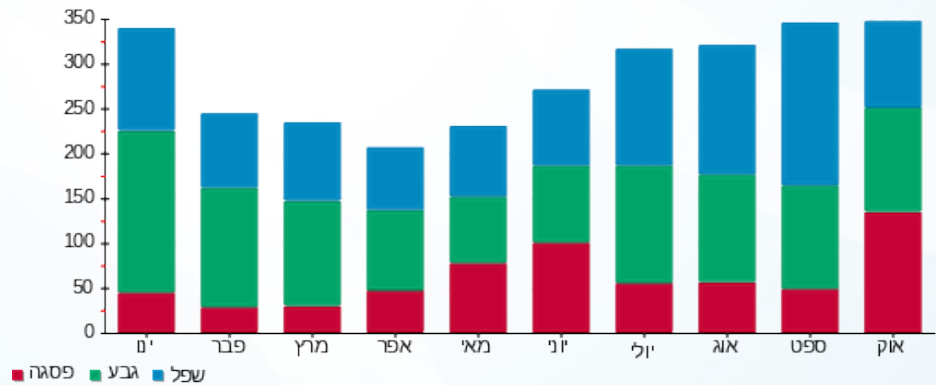

03/11/20 תאריך הפקה:
 31/10/20 תאריך קריאה נוכחית:
 01/10/20 תאריך קריאה קודמת:

שם דייר: ביינגלס אריקה ודורל 3610
 שם אתר: אילדן דקל

לקוח/ה נכבד/ה, אנו מתכבדים להגיש את חישוב צריכת החשמל לתקופה 01/10/20 - 31/10/20:

ביינגלס אריקה ודורל 3610 - 2 - 70049024(0x0)

סוג תעריף	סוג צריכה	קריאה קודמת	קריאה נוכחית	סה"כ צריכה בקוט"ש	מחיר לקוט"ש בא"ג	סה"כ לתשלום
פרטי חשבון עבור תאריכים:		01/10/20	31/10/20			
767		40,791.69	41,026.10	234.41	44.84	105.11 ₪

סה"כ לדייר:

שיא ביקוש	סה"כ
	234.41
	105.11 ₪

תשלום קבוע	תשלום עבור גודל חיבור בKVA (0x0)	סה"כ לתשלום	לא כולל מע"מ
0.00 ₪	0.00 ₪	105.11 ₪	

התפלגות חיוב בש"ח לפי תעו"ז

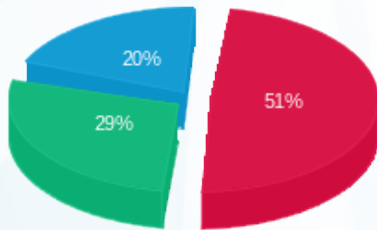

פסגה (₪ 53.89)
 גבע (₪ 30.02)
 שפל (₪ 21.20)

הסטוריית צריכה בקוט"ש

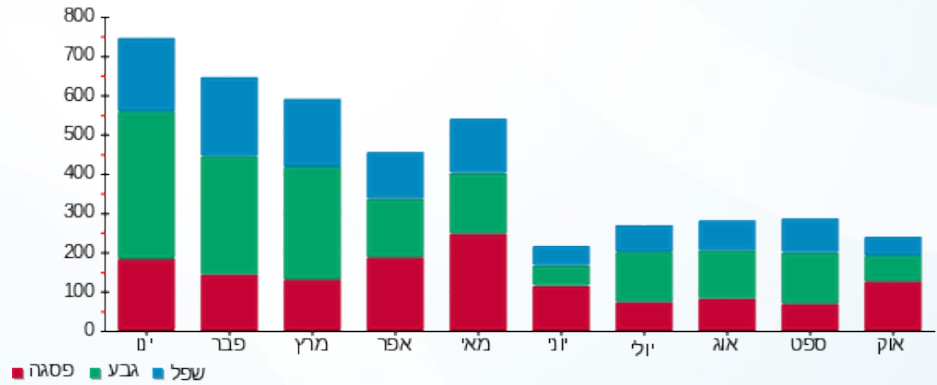

03/11/20 תאריך הפקה:
 31/10/20 תאריך קריאה נוכחית:
 01/10/20 תאריך קריאה קודמת:

שם דייר: ביניש שרה 3203
 שם אתר: אילדן דקל

לקוח/ה נכבד/ה, אנו מתכבדים להגיש את חישוב צריכת החשמל לתקופה 01/10/20 - 31/10/20:

ביניש שרה 3203 - 3 - 70047069(0x0)

סוג תעריף	סוג צריכה	קריאה קודמת	קריאה נוכחית	סה"כ צריכה בקוט"ש	מחיר לקוט"ש בא"ג	סה"כ לתשלום
פרטי חשבון עבור תאריכים:		01/10/20	31/10/20			
767		33,488.13	33,719.89	231.76	44.84	103.92 ₪

סה"כ לדייר:

שיא ביקוש	סה"כ
	231.76
	103.92 ₪

0.00 ₪	תשלום קבוע	
0.00 ₪	תשלום עבור גודל חיבור בKVA (0x0)	
103.92 ₪	סה"כ לתשלום	לא כולל מע"מ

התפלגות חיוב בש"ח לפי תעו"ז

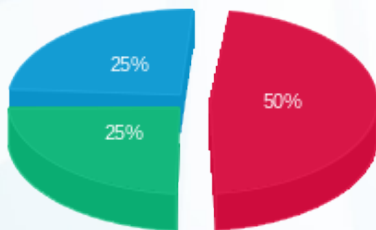

פסגה (₪ 51.70)
 גבע (₪ 25.84)
 שפל (₪ 26.38)

הסטוריית צריכה בקוט"ש

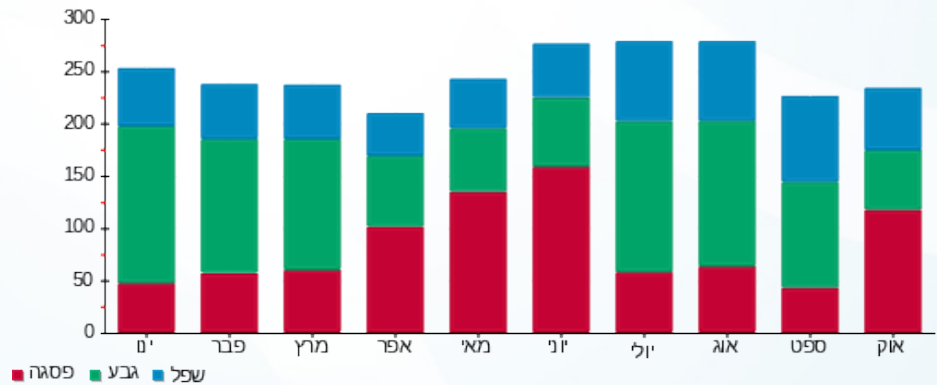

03/11/20 תאריך הפקה:
 31/10/20 תאריך קריאה נוכחית:
 01/10/20 תאריך קריאה קודמת:

שם דייר: בלום קלרה 3606
 שם אתר: אילדן דקל

לקוח/ה נכבד/ה, אנו מתכבדים להגיש את חישוב צריכת החשמל לתקופה 01/10/20 - 31/10/20:

בלום קלרה 3606 - 3 - 70048999 (0x0)

סוג תעריף	סוג צריכה	קריאה קודמת	קריאה נוכחית	סה"כ צריכה בקוט"ש	מחיר לקוט"ש בא"ג	סה"כ לתשלום
פרטי חשבון עבור תאריכים:		01/10/20	31/10/20			
767		14,676.24	14,847.75	171.51	44.84	76.90 ₪

סה"כ לדייר:

שיא ביקוש	סה"כ
	171.51
	76.90 ₪

0.00 ₪	תשלום קבוע	
0.00 ₪	תשלום עבור גודל חיבור ב-KVA (0x0)	
76.90 ₪	סה"כ לתשלום	לא כולל מע"מ

התפלגות חיוב בש"ח לפי תעו"ז

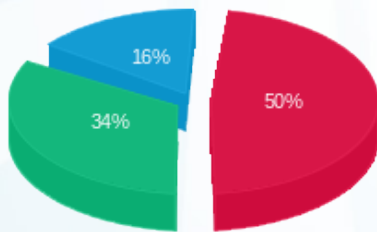

פסגה (₪ 38.50)
 גבע (₪ 26.15)
 שפל (₪ 12.26)

הסטוריית צריכה בקוט"ש

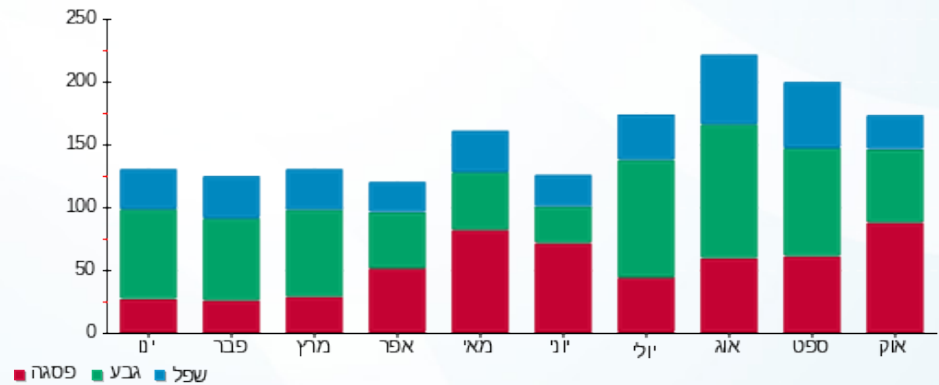

03/11/20 תאריך הפקה:
 31/10/20 תאריך קריאה נוכחית:
 01/10/20 תאריך קריאה קודמת:

שם דייר: בן שימול ימימה ושם טוב 3210
 שם אתר: אילדן דקל

לקוח/ה נכבד/ה, אנו מתכבדים להגיש את חישוב צריכת החשמל לתקופה 01/10/20 - 31/10/20:

בן שימול ימימה ושם טוב 3210 - 1 - 70044517(0x0)

סוג תעריף	סוג צריכה	קריאה קודמת	קריאה נוכחית	סה"כ צריכה בקוט"ש	מחיר לקוט"ש בא"ג	סה"כ לתשלום
פרטי חשבון עבור תאריכים:		01/10/20	31/10/20			
767		40,536.87	40,833.25	296.38	44.84	132.90 ₪

סה"כ לדייר:

שיא ביקוש	סה"כ
	296.38
	132.90 ₪

0.00 ₪	תשלום קבוע	
0.00 ₪	תשלום עבור גודל חיבור בKVA (0x0)	
132.90 ₪	סה"כ לתשלום	לא כולל מע"מ

התפלגות חיוב בש"ח לפי תעו"ז

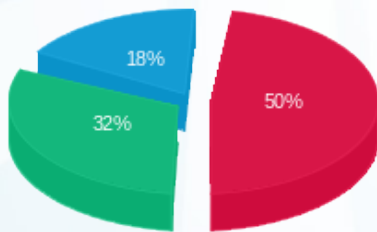

פסגה (₪ 66.73)
 גבע (₪ 42.44)
 שפל (₪ 23.73)

הסטוריית צריכה בקוט"ש

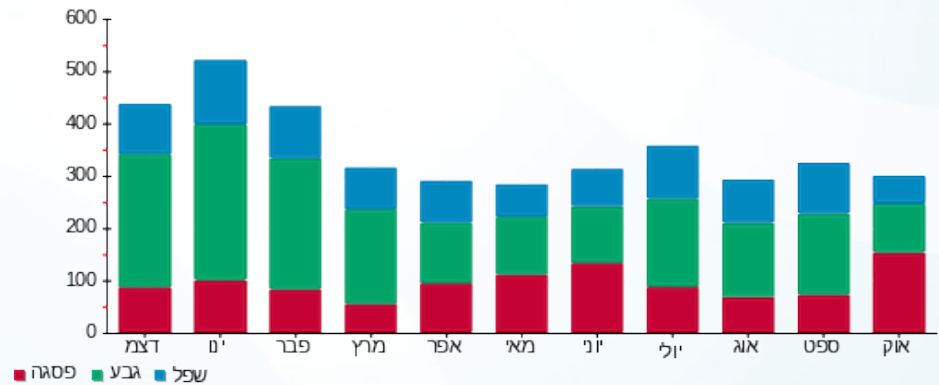



03/11/20

תאריך הפקה:

שם דייר: ברגמן אהובה 3608

31/10/20

תאריך קריאה נוכחית:

שם אתר: אילדן דקל

01/10/20

תאריך קריאה קודמת:

לקוח/ה נכבד/ה, אנו מתכבדים להגיש את חישוב צריכת החשמל לתקופה 01/10/20 - 31/10/20:

ברגמן אהובה 3608 - 1 - 70044579(0x0)

סוג תעריף	סוג צריכה	קריאה קודמת	קריאה נוכחית	סה"כ צריכה בקוט"ש	מחיר לקוט"ש בא"ג	סה"כ לתשלום
פרטי חשבון עבור תאריכים:		01/10/20	31/10/20			
767		18,609.70	18,931.64	321.94	44.84	144.36 ₪

סה"כ לדייר:

שיא ביקוש	סה"כ
	321.94
	144.36 ₪

0.00 ₪	תשלום קבוע	
0.00 ₪	תשלום עבור גודל חיבור בKVA (0x0)	
144.36 ₪	סה"כ לתשלום	לא כולל מע"מ

התפלגות חיוב בש"ח לפי תעו"ז

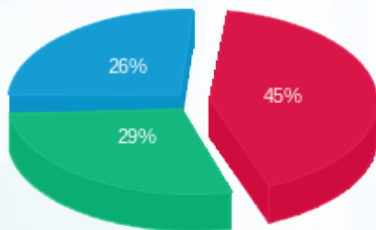

פסגה (₪ 64.44)
גבע (₪ 41.87)
שפל (₪ 38.05)

הסטוריית צריכה בקוט"ש

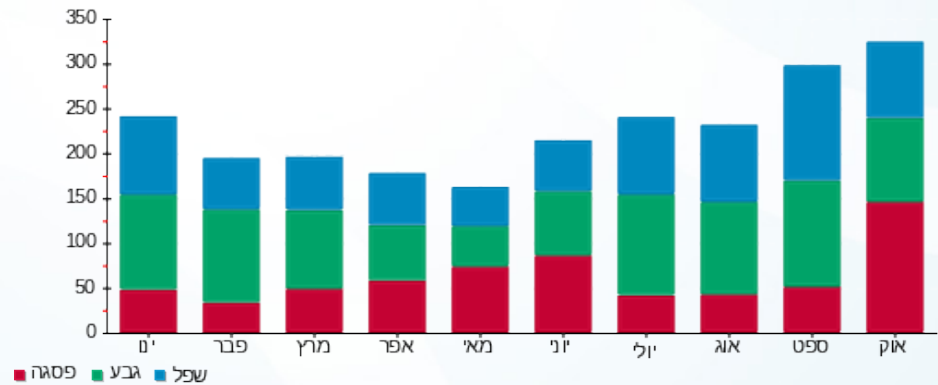

03/11/20 תאריך הפקה:
 31/10/20 תאריך קריאה נוכחית:
 01/10/20 תאריך קריאה קודמת:

שם דייר: ברנשטיין יהודית 3107
 שם אתר: אילדן דקל

לקוח/ה נכבד/ה, אנו מתכבדים להגיש את חישוב צריכת החשמל לתקופה 01/10/20 - 31/10/20:

ברנשטיין יהודית 3107 - 1 - 70048880(0x0)

סוג תעריף	סוג צריכה	קריאה קודמת	קריאה נוכחית	סה"כ צריכה בקוט"ש	מחיר לקוט"ש בא"ג	סה"כ לתשלום
פרטי חשבון עבור תאריכים:		01/10/20	31/10/20			
767		19,285.25	19,501.84	216.60	44.84	97.12 ₪

סה"כ לדייר:

שיא ביקוש	סה"כ
	216.60
	97.12 ₪

0.00 ₪	תשלום קבוע	
0.00 ₪	תשלום עבור גודל חיבור ב KVA (0x0)	
97.12 ₪	סה"כ לתשלום	לא כולל מע"מ

התפלגות חיוב בש"ח לפי תעו"ז

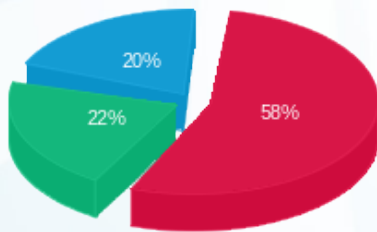

פסגה (₪ 56.46)
 גבע (₪ 21.07)
 שפל (₪ 19.59)

הסטוריית צריכה בקוט"ש

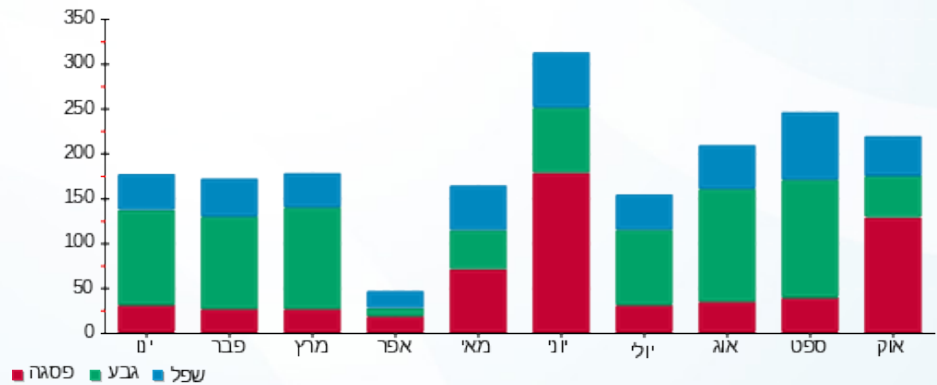



03/11/20

תאריך הפקה:

שם דייר: ברק רחל 3305

31/10/20

תאריך קריאה נוכחית:

שם אתר: אילדן דקל

01/10/20

תאריך קריאה קודמת:

לקוח/ה נכבד/ה, אנו מתכבדים להגיש את חישוב צריכת החשמל לתקופה 01/10/20 - 31/10/20:

ברק רחל 3305 - 2 - 70046933(0x0)

סוג תעריף	סוג צריכה	קריאה קודמת	קריאה נוכחית	סה"כ צריכה בקוט"ש	מחיר לקוט"ש בא"ג	סה"כ לתשלום
פרטי חשבון עבור תאריכים:		01/10/20	31/10/20			
767		30,374.95	30,687.52	312.56	44.84	140.15 ₪

סה"כ לדייר:

שיא ביקוש	סה"כ
	312.56
	140.15 ₪

0.00 ₪	תשלום קבוע	
0.00 ₪	תשלום עבור גודל חיבור בKVA (0x0)	
140.15 ₪	סה"כ לתשלום	לא כולל מע"מ

התפלגות חיוב בש"ח לפי תעו"ז

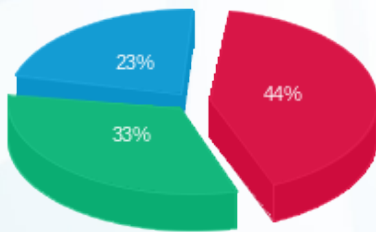

- פסגה (61.58 ₪)
- גבע (46.80 ₪)
- שפל (31.78 ₪)

הסטוריית צריכה בקוט"ש

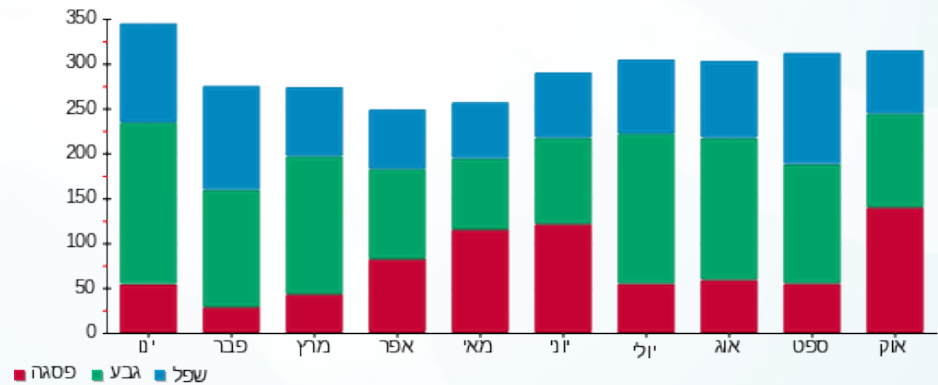

03/11/20 תאריך הפקה:
 31/10/20 תאריך קריאה נוכחית:
 01/10/20 תאריך קריאה קודמת:

שם דייר: גולדין טובה 3709
 שם אתר: אילדן דקל

לקוח/ה נכבד/ה, אנו מתכבדים להגיש את חישוב צריכת החשמל לתקופה 01/10/20 - 31/10/20:

גולדין טובה 3709 - 3 - 70049205(0x0)

סוג תעריף	סוג צריכה	קריאה קודמת	קריאה נוכחית	סה"כ צריכה בקוט"ש	מחיר לקוט"ש בא"ג	סה"כ לתשלום
פרטי חשבון עבור תאריכים:		01/10/20	31/10/20			
767		34,943.73	35,234.54	290.80	44.84	130.40 ₪

סה"כ לדייר:

שיא ביקוש	סה"כ
	290.80
	130.40 ₪

0.00 ₪	תשלום קבוע	
0.00 ₪	תשלום עבור גודל חיבור בKVA (0x0)	
130.40 ₪	סה"כ לתשלום	לא כולל מע"מ

התפלגות חיוב בש"ח לפי תעו"ז

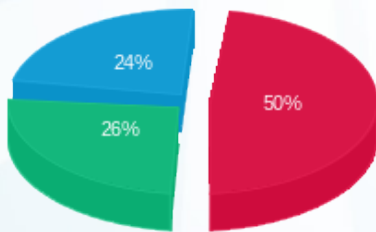

פסגה (₪ 65.56)
 גבע (₪ 33.97)
 שפל (₪ 30.86)

הסטוריית צריכה בקוט"ש

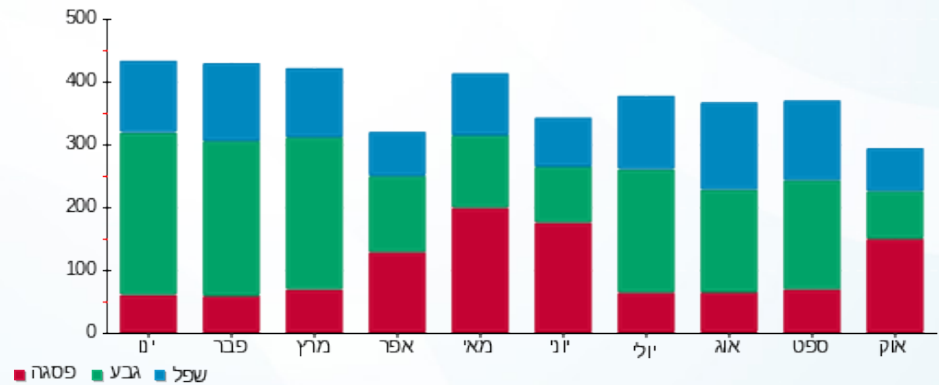



03/11/20

תאריך הפקה:

שם דייר: גולן שולה 3407

31/10/20

תאריך קריאה נוכחית:

שם אתר: אילדן דקל

01/10/20

תאריך קריאה קודמת:

לקוח/ה נכבד/ה, אנו מתכבדים להגיש את חישוב צריכת החשמל לתקופה 01/10/20 - 31/10/20:

גולן שולה 3407 - 1 - 70044608(0x0)

סוג תעריף	סוג צריכה	קריאה קודמת	קריאה נוכחית	סה"כ צריכה בקוט"ש	מחיר לקוט"ש בא"ג	סה"כ לתשלום
פרטי חשבון עבור תאריכים:		01/10/20	31/10/20			
767		36,880.48	36,939.67	59.19	44.84	26.54 ₪

סה"כ לדייר:

שיא ביקוש	סה"כ
	59.19
	26.54 ₪

0.00 ₪	תשלום קבוע	
0.00 ₪	תשלום עבור גודל חיבור בKVA (0x0)	
26.54 ₪	סה"כ לתשלום	לא כולל מע"מ

התפלגות חיוב בש"ח לפי תעו"ז

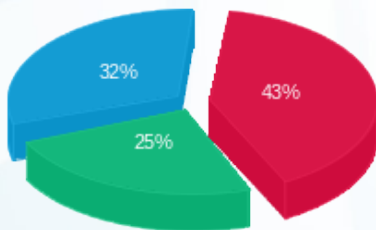

- פסגה (₪ 11.34)
- גבע (₪ 6.67)
- שפל (₪ 8.54)

הסטוריית צריכה בקוט"ש

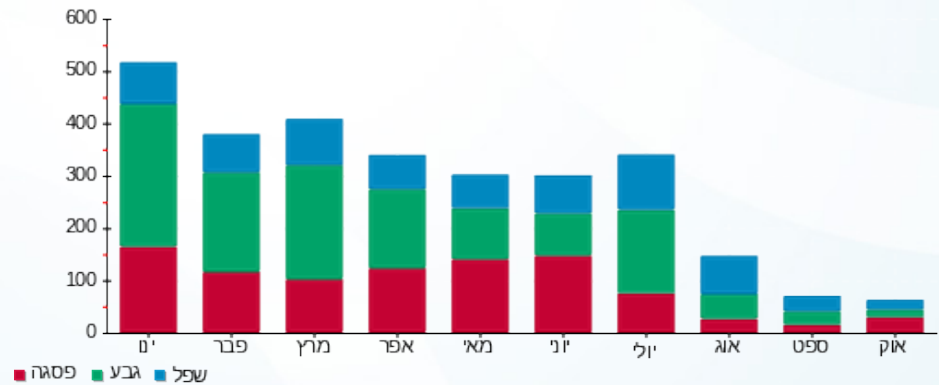



03/11/20

תאריך הפקה:

שם דייר: גושן רגינה 3403

31/10/20

תאריך קריאה נוכחית:

שם אתר: אילדן דקל

01/10/20

תאריך קריאה קודמת:

לקוח/ה נכבד/ה, אנו מתכבדים להגיש את חישוב צריכת החשמל לתקופה 01/10/20 - 31/10/20:

גושן רגינה 3403 - 3 - 70049160(0x0)

סוג תעריף	סוג צריכה	קריאה קודמת	קריאה נוכחית	סה"כ צריכה בקוט"ש	מחיר לקוט"ש בא"ג	סה"כ לתשלום
פרטי חשבון עבור תאריכים:		01/10/20	31/10/20			
767		29,729.26	29,973.04	243.77	44.84	109.31 ₪

סה"כ לדייר:

שיא ביקוש	סה"כ
	243.77
	109.31 ₪

0.00 ₪	תשלום קבוע	
0.00 ₪	תשלום עבור גודל חיבור בKVA (0x0)	
109.31 ₪	סה"כ לתשלום	לא כולל מע"מ

התפלגות חיוב בש"ח לפי תעו"ז

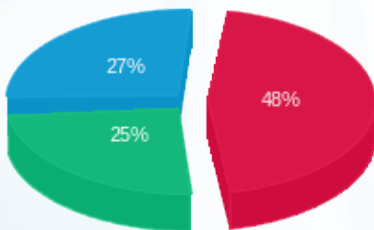

פסגה (₪ 52.63)
 גבע (₪ 27.35)
 שפל (₪ 29.34)

הסטוריית צריכה בקוט"ש

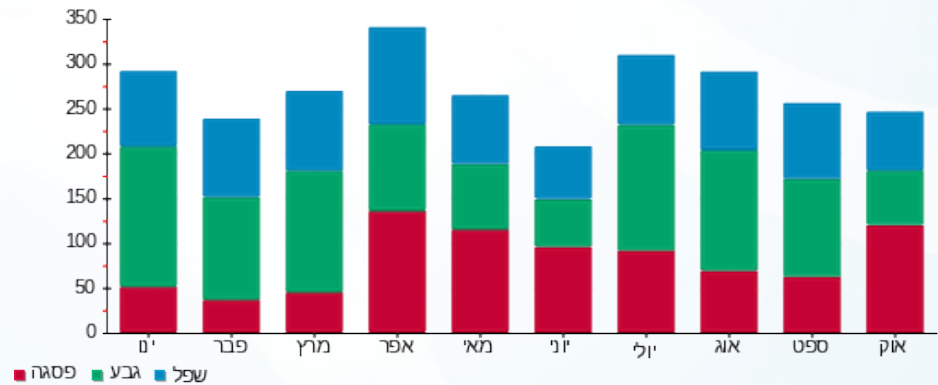

03/11/20 תאריך הפקה:
 31/10/20 תאריך קריאה נוכחית:
 01/10/20 תאריך קריאה קודמת:

שם דייר: גזל יפה 3105
 שם אתר: אילדן דקל

לקוח/ה נכבד/ה, אנו מתכבדים להגיש את חישוב צריכת החשמל לתקופה 01/10/20 - 31/10/20:

גזל יפה 3105 - 2 - (0x0)70048969

סוג תעריף	סוג צריכה	קריאה קודמת	קריאה נוכחית	סה"כ צריכה בקוט"ש	מחיר לקוט"ש בא"ג	סה"כ לתשלום
פרטי חשבון עבור תאריכים:		01/10/20	31/10/20			
767		38,190.50	38,836.07	645.57	44.84	289.48 ₪

סה"כ לדייר:

שיא ביקוש	סה"כ
	645.57
	289.48 ₪

0.00 ₪	תשלום קבוע	
0.00 ₪	תשלום עבור גודל חיבור ב-KVA (0x0)	
289.48 ₪	סה"כ לתשלום	לא כולל מע"מ

התפלגות חיוב בש"ח לפי תעו"ז

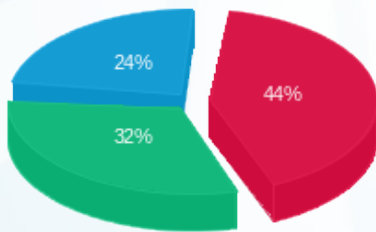

פסגה (127.43 ₪) 24%
 גבע (92.88 ₪) 32%
 שפל (69.16 ₪) 44%

הסטוריית צריכה בקוט"ש

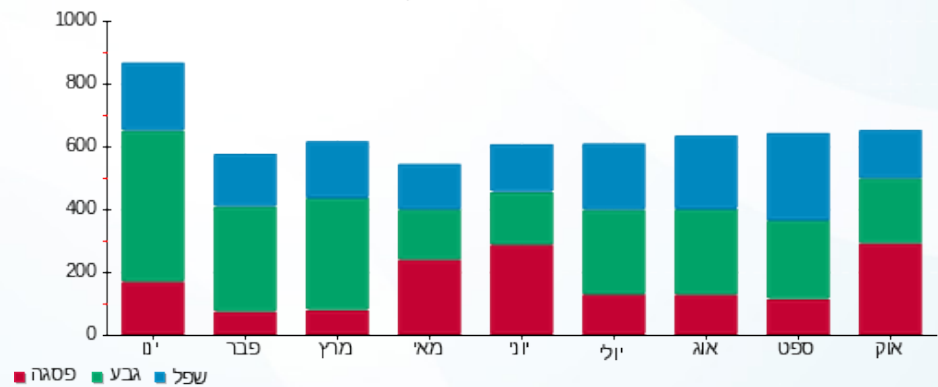



03/11/20

תאריך הפקה:

שם דייר: גילת ציפורה 3613

31/10/20

תאריך קריאה נוכחית:

שם אתר: אילדן דקל

01/10/20

תאריך קריאה קודמת:

לקוח/ה נכבד/ה, אנו מתכבדים להגיש את חישוב צריכת החשמל לתקופה 01/10/20 - 31/10/20:

גילת ציפורה 3613 - 2 - 70046948(0x0)

סוג תעריף	סוג צריכה	קריאה קודמת	קריאה נוכחית	סה"כ צריכה בקוט"ש	מחיר לקוט"ש בא"ג	סה"כ לתשלום
פרטי חשבון עבור תאריכים:		01/10/20	31/10/20			
767		1,009.38	1,191.43	182.05	44.84	81.63 ₪

סה"כ לדייר:

שיא ביקוש	סה"כ
	182.05
	81.63 ₪

0.00 ₪	תשלום קבוע	
0.00 ₪	תשלום עבור גודל חיבור ב-KVA (0x0)	
81.63 ₪	סה"כ לתשלום	לא כולל מע"מ

התפלגות חיוב בש"ח לפי תעו"ז

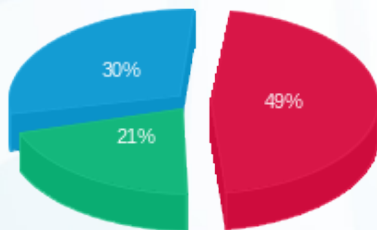

פסגה (₪ 39.91)
גבע (₪ 17.14)
שפל (₪ 24.58)

הסטוריית צריכה בקוט"ש

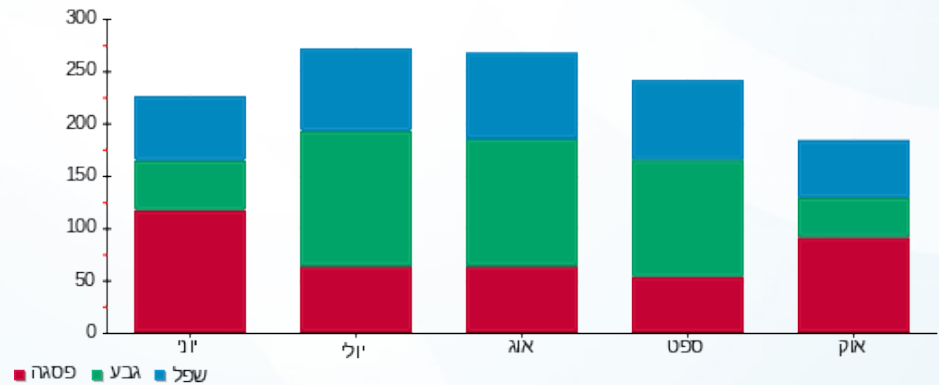

03/11/20 תאריך הפקה:
 31/10/20 תאריך קריאה נוכחית:
 01/10/20 תאריך קריאה קודמת:

שם דייר: גנץ סוזן וצבי 3108
 שם אתר: אילדן דקל

לקוח/ה נכבד/ה, אנו מתכבדים להגיש את חישוב צריכת החשמל לתקופה 01/10/20 - 31/10/20:

גנץ סוזן וצבי 3108 - 2 - (0x0)70048880

סוג תעריף	סוג צריכה	קריאה קודמת	קריאה נוכחית	סה"כ צריכה בקוט"ש	מחיר לקוט"ש בא"ג	סה"כ לתשלום
פרטי חשבון עבור תאריכים:		01/10/20	31/10/20			
767		29,567.43	29,879.06	311.63	44.84	139.74 ₪

סה"כ לדייר:

שיא ביקוש	סה"כ
	311.63
	139.74 ₪

0.00 ₪	תשלום קבוע	
0.00 ₪	תשלום עבור גודל חיבור ב-KVA (0x0)	
139.74 ₪	סה"כ לתשלום	לא כולל מע"מ

התפלגות חיוב בש"ח לפי תעו"ז

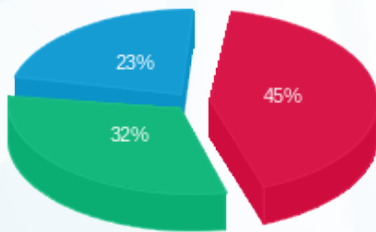

פסגה (62.70 ₪) ■
 גבע (44.93 ₪) ■
 שפל (32.10 ₪) ■

הסטוריית צריכה בקוט"ש

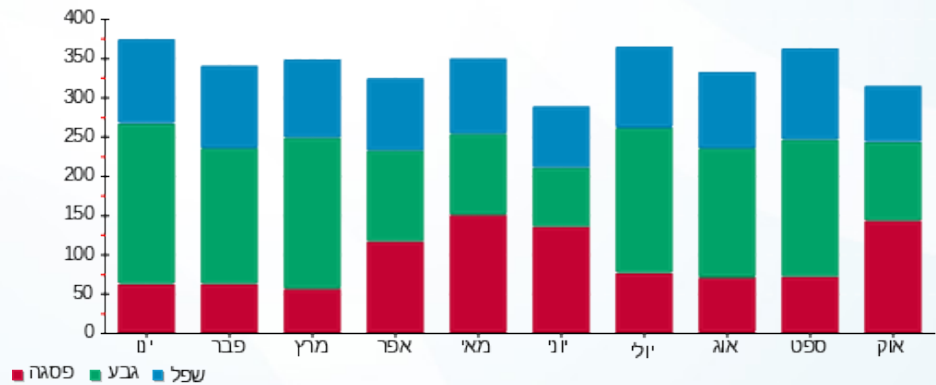

03/11/20 תאריך הפקה:
 31/10/20 תאריך קריאה נוכחית:
 01/10/20 תאריך קריאה קודמת:

שם דייר: גפן יצחק ורחל 3713
 שם אתר: אילדן דקל

לקוח/ה נכבד/ה, אנו מתכבדים להגיש את חישוב צריכת החשמל לתקופה 01/10/20 - 31/10/20:

גפן יצחק ורחל 3713 - 2 - 70048951(0x0)

סוג תעריף	סוג צריכה	קריאה קודמת	קריאה נוכחית	סה"כ צריכה בקוט"ש	מחיר לקוט"ש בא"ג	סה"כ לתשלום
פרטי חשבון עבור תאריכים:		01/10/20	31/10/20			
767		1,034.19	1,283.46	249.27	44.84	111.77 ₪

סה"כ לדייר:

שיא ביקוש	סה"כ
	249.27
	111.77 ₪

0.00 ₪	תשלום קבוע	
0.00 ₪	תשלום עבור גודל חיבור בKVA (0x0)	
111.77 ₪	סה"כ לתשלום	לא כולל מע"מ

התפלגות חיוב בש"ח לפי תעו"ז

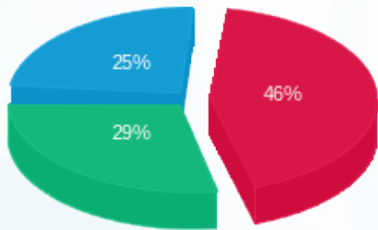

פסגה (₪ 51.42)
 גבע (₪ 32.45)
 שפל (₪ 27.91)

הסטוריית צריכה בקוט"ש

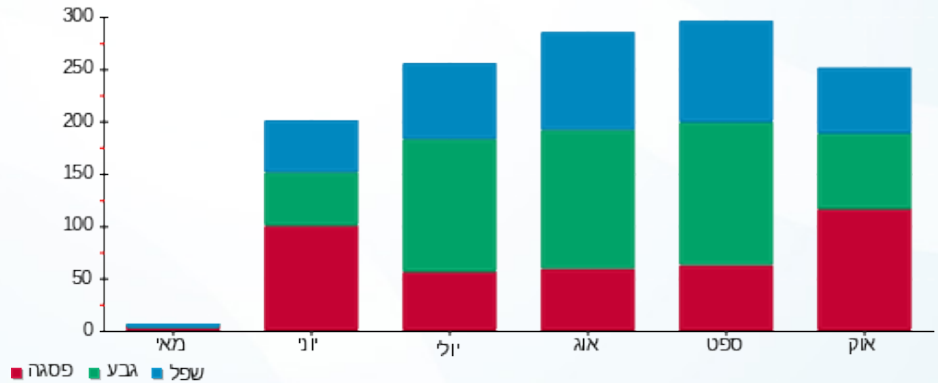

03/11/20 תאריך הפקה:
 31/10/20 תאריך קריאה נוכחית:
 01/10/20 תאריך קריאה קודמת:

שם דייר: גראור תמי וישעיהו 3310
 שם אתר: אילדן דקל

לקוח/ה נכבד/ה, אנו מתכבדים להגיש את חישוב צריכת החשמל לתקופה 01/10/20 - 31/10/20:

גראור תמי וישעיהו 3310 - 1 - 70049034(0x0)

סוג תעריף	סוג צריכה	קריאה קודמת	קריאה נוכחית	סה"כ צריכה בקוט"ש	מחיר לקוט"ש בא"ג	סה"כ לתשלום
פרטי חשבון עבור תאריכים:		01/10/20	31/10/20			
767		34,376.85	34,618.62	241.77	44.84	108.41 ₪

סה"כ לדייר:

שיא ביקוש	סה"כ
	241.77
	108.41 ₪

תשלום קבוע	תשלום עבור גודל חיבור בKVA (0x0)	סה"כ לתשלום	לא כולל מע"מ
0.00 ₪	0.00 ₪	108.41 ₪	

התפלגות חיוב בש"ח לפי תעו"ז

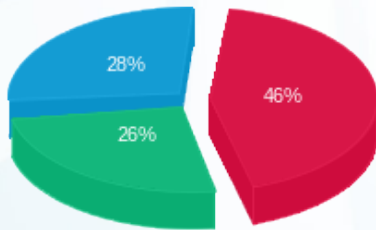

פסגה (₪ 49.94)
 גבע (₪ 28.26)
 שפל (₪ 30.21)

הסטוריית צריכה בקוט"ש

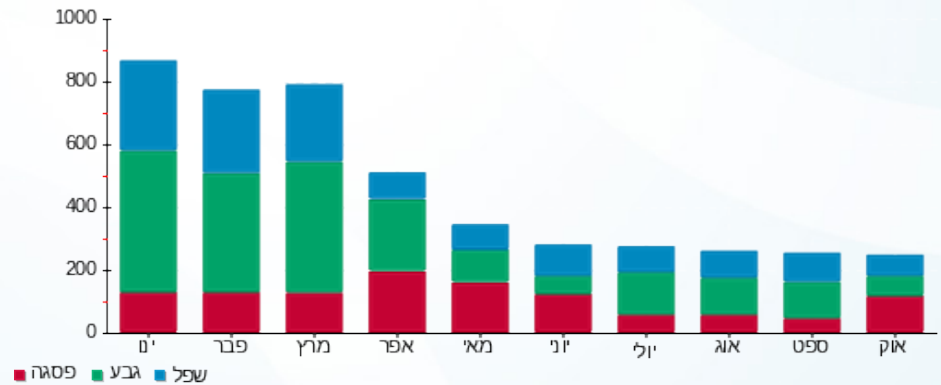

03/11/20 תאריך הפקה:
 31/10/20 תאריך קריאה נוכחית:
 01/10/20 תאריך קריאה קודמת:

שם דייר: גרוס מגדה לאה 3712
 שם אתר: אילדן דקל

לקוח/ה נכבד/ה, אנו מתכבדים להגיש את חישוב צריכת החשמל לתקופה 01/10/20 - 31/10/20:

גרוס מגדה לאה 3712 - 3 - 70049400(0x0)

סוג תעריף	סוג צריכה	קריאה קודמת	קריאה נוכחית	סה"כ צריכה בקוט"ש	מחיר לקוט"ש בא"ג	סה"כ לתשלום
פרטי חשבון עבור תאריכים:		01/10/20	31/10/20			
767		32,040.45	32,402.05	361.59	44.84	162.14 ₪

סה"כ לדייר:

שיא ביקוש	סה"כ
	361.59
	162.14 ₪

0.00 ₪	תשלום קבוע	
0.00 ₪	תשלום עבור גודל חיבור בKVA (0x0)	
162.14 ₪	סה"כ לתשלום	לא כולל מע"מ

התפלגות חיוב בש"ח לפי תעו"ז

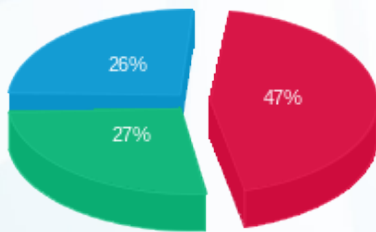

פסגה (76.20 ₪)
 גבע (43.71 ₪)
 שפל (42.22 ₪)

הסטוריית צריכה בקוט"ש

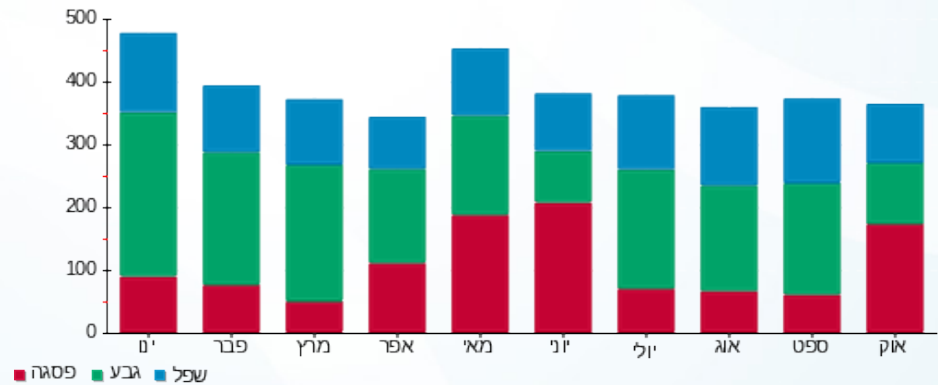



03/11/20

תאריך הפקה:

שם דייר: דרור אהובה 3708

31/10/20

תאריך קריאה נוכחית:

שם אתר: אילדן דקל

01/10/20

תאריך קריאה קודמת:

לקוח/ה נכבד/ה, אנו מתכבדים להגיש את חישוב צריכת החשמל לתקופה 01/10/20 - 31/10/20:

דרור אהובה 3708 - 1 - 70049205(0x0)

סוג תעריף	סוג צריכה	קריאה קודמת	קריאה נוכחית	סה"כ צריכה בקוט"ש	מחיר לקוט"ש בא"ג	סה"כ לתשלום
פרטי חשבון עבור תאריכים:		01/10/20	31/10/20			
767		29,706.16	30,065.92	359.77	44.84	161.32 ₪

סה"כ לדייר:

שיא ביקוש	סה"כ
	359.77
	161.32 ₪

0.00 ₪	תשלום קבוע	
0.00 ₪	תשלום עבור גודל חיבור בKVA (0x0)	
161.32 ₪	סה"כ לתשלום	לא כולל מע"מ

התפלגות חיוב בש"ח לפי תעו"ז

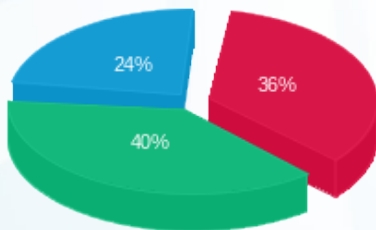

פסגה (₪ 58.48)
גבע (₪ 64.06)
שפל (₪ 38.78)

הסטוריית צריכה בקוט"ש

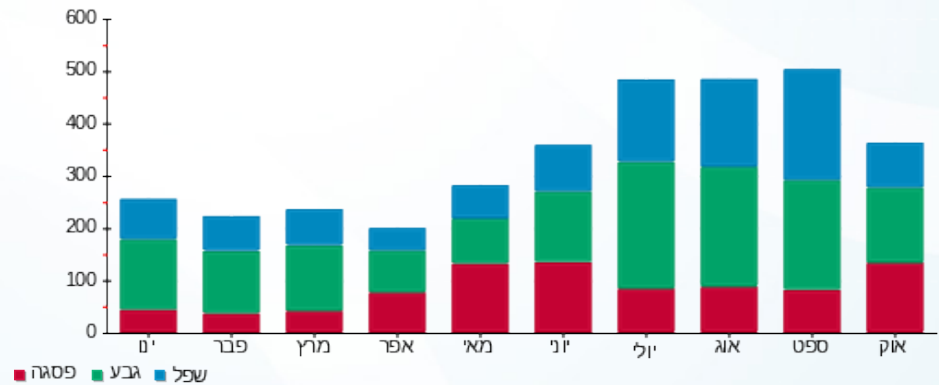



03/11/20

תאריך הפקה:

שם דייר: האס מרים ויוסף 3602

31/10/20

תאריך קריאה נוכחית:

שם אתר: אילדן דקל

01/10/20

תאריך קריאה קודמת:

לקוח/ה נכבד/ה, אנו מתכבדים להגיש את חישוב צריכת החשמל לתקופה 01/10/20 - 31/10/20:

האס מרים ויוסף 3602 - 1 - 70048957(0x0)

סוג תעריף	סוג צריכה	קריאה קודמת	קריאה נוכחית	סה"כ צריכה בקוט"ש	מחיר לקוט"ש בא"ג	סה"כ לתשלום
פרטי חשבון עבור תאריכים:		01/10/20	31/10/20			
767		49,557.35	50,007.55	450.20	44.84	201.87 ₪

סה"כ לדייר:

שיא ביקוש	סה"כ
	450.20
	201.87 ₪

0.00 ₪	תשלום קבוע	
0.00 ₪	תשלום עבור גודל חיבור בKVA (0x0)	
201.87 ₪	סה"כ לתשלום	לא כולל מע"מ

התפלגות חיוב בש"ח לפי תעו"ז

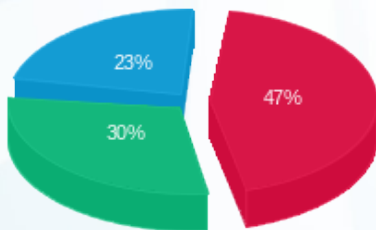

- פסגה (94.29 ₪)
- גבע (60.68 ₪)
- שפל (46.90 ₪)

הסטוריית צריכה בקוט"ש

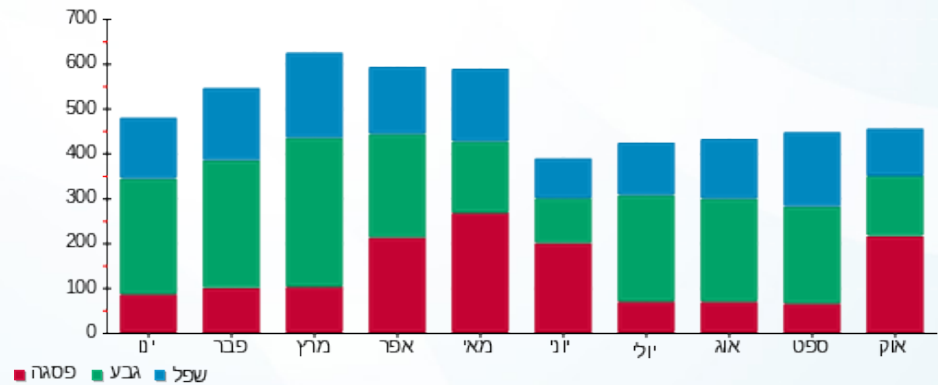

03/11/20 תאריך הפקה:
 31/10/20 תאריך קריאה נוכחית:
 01/10/20 תאריך קריאה קודמת:

שם דייר: הרבסט חנה ויצחק אלחנן 3410
 שם אתר: אילדן דקל

לקוח/ה נכבד/ה, אנו מתכבדים להגיש את חישוב צריכת החשמל לתקופה 01/10/20 - 31/10/20:

הרבסט חנה ויצחק אלחנן 3410 - 1 - 70044634 (0x0)

סוג תעריף	סוג צריכה	קריאה קודמת	קריאה נוכחית	סה"כ צריכה בקוט"ש	מחיר לקוט"ש בא"ג	סה"כ לתשלום
פרטי חשבון עבור תאריכים:		01/10/20	31/10/20			
767		30,526.66	30,779.68	253.02	44.84	113.45 ₪

סה"כ לדייר:

שיא ביקוש	סה"כ
	253.02
	113.45 ₪

0.00 ₪	תשלום קבוע	
0.00 ₪	תשלום עבור גודל חיבור ב-KVA (0x0)	
113.45 ₪	סה"כ לתשלום	לא כולל מע"מ

התפלגות חיוב בש"ח לפי תעו"ז

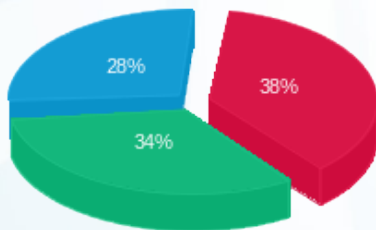

פסגה (43.57 ₪)
 גבע (38.62 ₪)
 שפל (31.26 ₪)

הסטוריית צריכה בקוט"ש

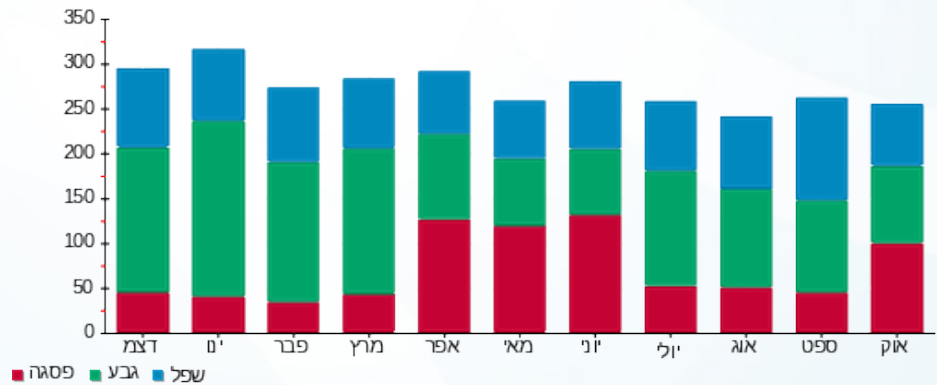

03/11/20 תאריך הפקה:
 31/10/20 תאריך קריאה נוכחית:
 01/10/20 תאריך קריאה קודמת:

שם דייר: הררי אסתר 3703
 שם אתר: אילדן דקל

לקוח/ה נכבד/ה, אנו מתכבדים להגיש את חישוב צריכת החשמל לתקופה 01/10/20 - 31/10/20:

הררי אסתר 3703 - 3 - 70048994 (0x0)

סוג תעריף	סוג צריכה	קריאה קודמת	קריאה נוכחית	סה"כ צריכה בקוט"ש	מחיר לקוט"ש בא"ג	סה"כ לתשלום
פרטי חשבון עבור תאריכים:		01/10/20	31/10/20			
767		37,111.56	37,457.86	346.30	44.84	155.28 ₪

סה"כ לדייר:

שיא ביקוש	סה"כ
	346.30
	155.28 ₪

0.00 ₪	תשלום קבוע	
0.00 ₪	תשלום עבור גודל חיבור בKVA (0x0)	
155.28 ₪	סה"כ לתשלום	לא כולל מע"מ

התפלגות חיוב בש"ח לפי תעו"ז

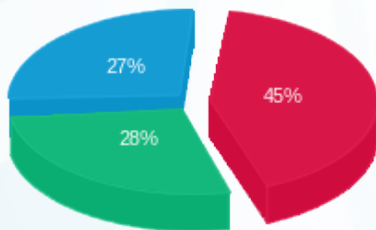

פסגה (₪ 69.36)
 גבע (₪ 43.68)
 שפל (₪ 42.24)

הסטוריית צריכה בקוט"ש

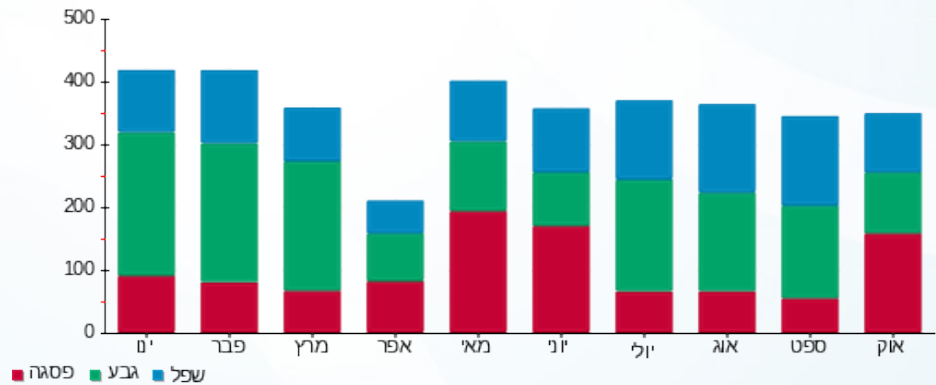

03/11/20 תאריך הפקה:
 31/10/20 תאריך קריאה נוכחית:
 01/10/20 תאריך קריאה קודמת:

שם דייר: וייסמן חיה ואליהו 3211
 שם אתר: אילדן דקל

לקוח/ה נכבד/ה, אנו מתכבדים להגיש את חישוב צריכת החשמל לתקופה 01/10/20 - 31/10/20:

וייסמן חיה ואליהו 3211 - 2 - 70044517(0x0)

סוג תעריף	סוג צריכה	קריאה קודמת	קריאה נוכחית	סה"כ צריכה בקוט"ש	מחיר לקוט"ש בא"ג	סה"כ לתשלום
פרטי חשבון עבור תאריכים:		01/10/20	31/10/20			
767		28,954.58	29,189.13	234.55	44.84	105.17 ₪

סה"כ לדייר:

שיא ביקוש	סה"כ
	234.55
	105.17 ₪

0.00 ₪	תשלום קבוע	
0.00 ₪	תשלום עבור גודל חיבור ב KVA (0x0)	
105.17 ₪	סה"כ לתשלום	לא כולל מע"מ

התפלגות חיוב בש"ח לפי תעו"ז

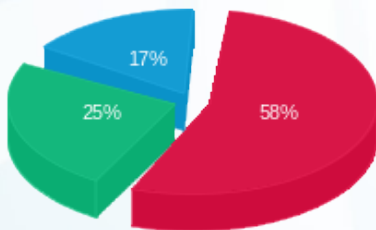

פסגה (60.91 ₪) ■
 גבע (26.82 ₪) ■
 שפל (17.45 ₪) ■

הסטוריית צריכה בקוט"ש

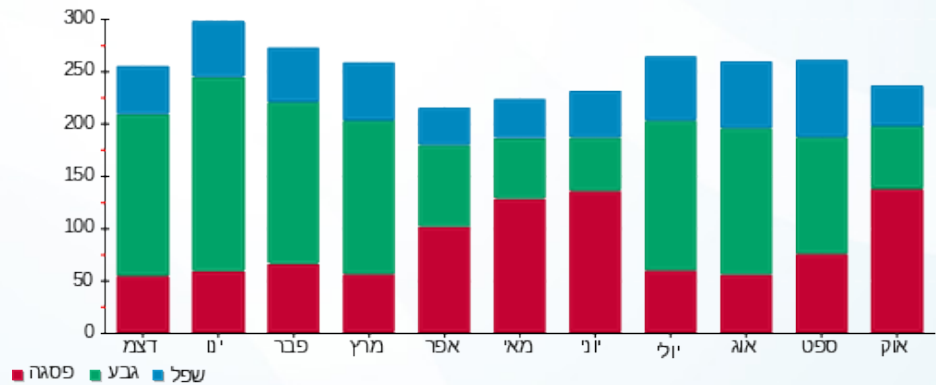

פסגה ■ גבע ■ שפל



03/11/20 תאריך הפקה:
 31/10/20 תאריך קריאה נוכחי:
 01/10/20 תאריך קריאה קודמת:

שם דייר: ויקרוביזקי רחל 3306
 שם אתר: אילדן דקל

לקוח/ה נכבד/ה, אנו מתכבדים להגיש את חישוב צריכת החשמל לתקופה 01/10/20 - 31/10/20:

ויקרוביזקי רחל 3306 - 3 - 70046933 (0x0)

סוג תעריף	סוג צריכה	קריאה קודמת	קריאה נוכחית	סה"כ צריכה בקוט"ש	מחיר לקוט"ש בא"ג	סה"כ לתשלום
פרטי חשבון עבור תאריכים:		01/10/20	31/10/20			
767		22,805.29	23,016.21	210.92	44.84	94.57 ₪

סה"כ לדייר:

שיא ביקוש	סה"כ
	210.92
	94.57 ₪

0.00 ₪	תשלום קבוע	
0.00 ₪	תשלום עבור גודל חיבור בKVA (0x0)	
94.57 ₪	סה"כ לתשלום	לא כולל מע"מ

התפלגות חיוב בש"ח לפי תעו"ז

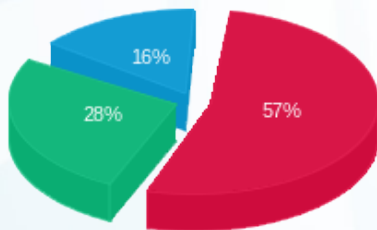

פסגה (₪ 53.51)
 גבע (₪ 26.26)
 שפל (₪ 14.80)

הסטוריית צריכה בקוט"ש

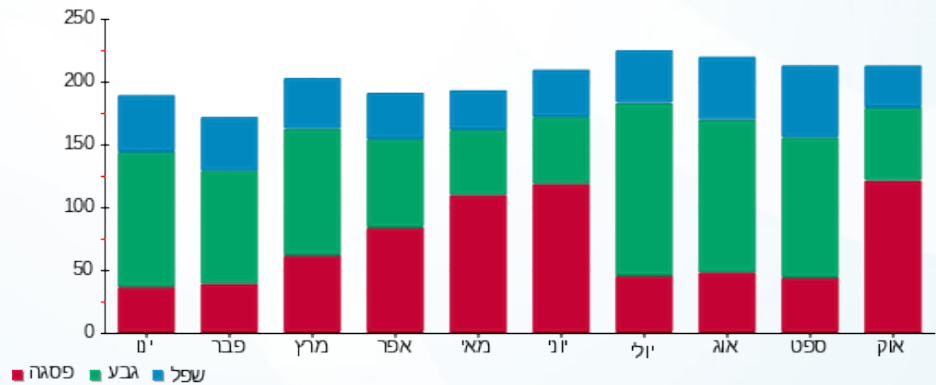



03/11/20

תאריך הפקה:

שם דייר: זכאי רות 3612

31/10/20

תאריך קריאה נוכחית:

שם אתר: אילדן דקל

01/10/20

תאריך קריאה קודמת:

לקוח/ה נכבד/ה, אנו מתכבדים להגיש את חישוב צריכת החשמל לתקופה 01/10/20 - 31/10/20:

זכאי רות 3612 - 3 - 70049024(0x0)

סוג תעריף	סוג צריכה	קריאה קודמת	קריאה נוכחית	סה"כ צריכה בקוט"ש	מחיר לקוט"ש בא"ג	סה"כ לתשלום
פרטי חשבון עבור תאריכים:		01/10/20	31/10/20			
767		27,150.64	27,343.39	192.76	44.84	86.43 ₪

סה"כ לדייר:

שיא ביקוש	סה"כ
	192.76
	86.43 ₪

0.00 ₪	תשלום קבוע	
0.00 ₪	תשלום עבור גודל חיבור בKVA (0x0)	
86.43 ₪	סה"כ לתשלום	לא כולל מע"מ

התפלגות חיוב בש"ח לפי תעו"ז

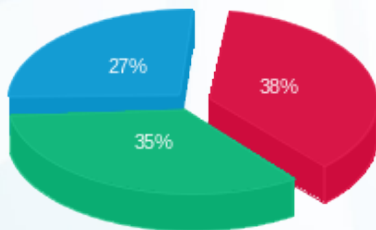

פסגה (₪ 32.80)
 גבע (₪ 30.45)
 שפל (₪ 23.18)

הסטוריית צריכה בקוט"ש

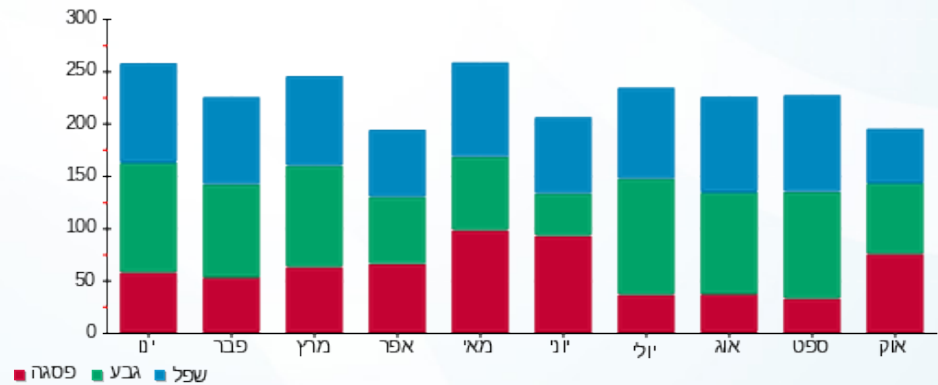



03/11/20

תאריך הפקה:

שם דייר: טל דוד ולילי 3103

31/10/20

תאריך קריאה נוכחית:

שם אתר: אילדן דקל

01/10/20

תאריך קריאה קודמת:

לקוח/ה נכבד/ה, אנו מתכבדים להגיש את חישוב צריכת החשמל לתקופה 01/10/20 - 31/10/20:

טל דוד ולילי 3103 - 3 - 70046839(0x0)

סוג תעריף	סוג צריכה	קריאה קודמת	קריאה נוכחית	סה"כ צריכה בקוט"ש	מחיר לקוט"ש בא"ג	סה"כ לתשלום
פרטי חשבון עבור תאריכים:		01/10/20	31/10/20			
767		37,195.90	37,464.26	268.36	44.84	120.33 ₪

סה"כ לדייר:

שיא ביקוש	סה"כ
	268.36
	120.33 ₪

0.00 ₪	תשלום קבוע	
0.00 ₪	תשלום עבור גודל חיבור בKVA (0x0)	
120.33 ₪	סה"כ לתשלום	לא כולל מע"מ

התפלגות חיוב בש"ח לפי תעו"ז

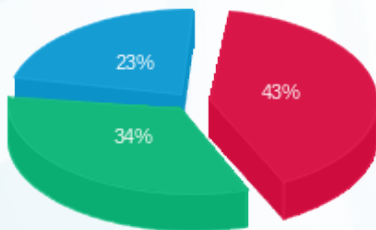

פסגה (₪ 51.56)
גבע (₪ 41.03)
שפל (₪ 27.74)

הסטוריית צריכה בקוט"ש

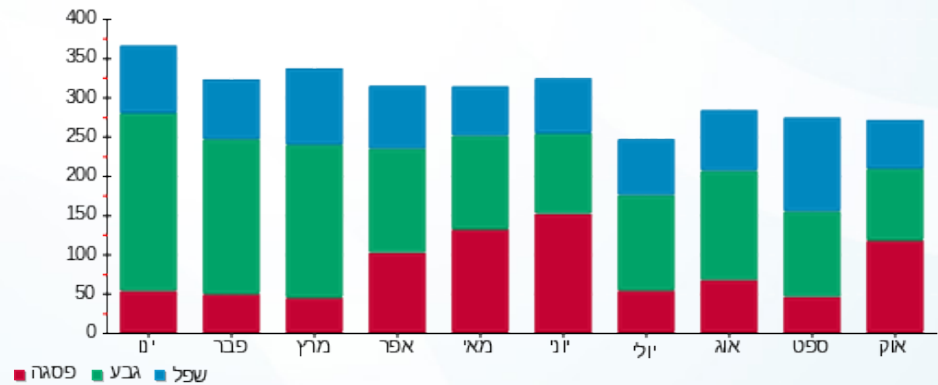



03/11/20

תאריך הפקה:

שם דייר: יוסף אסתר 3109

31/10/20

תאריך קריאה נוכחית:

שם אתר: אילדן דקל

01/10/20

תאריך קריאה קודמת:

לקוח/ה נכבד/ה, אנו מתכבדים להגיש את חישוב צריכת החשמל לתקופה 01/10/20 - 31/10/20:

יוסף אסתר 3109 - 3 - 70048880(0x0)

סוג תעריף	סוג צריכה	קריאה קודמת	קריאה נוכחית	סה"כ צריכה בקוט"ש	מחיר לקוט"ש בא"ג	סה"כ לתשלום
פרטי חשבון עבור תאריכים:		01/10/20	31/10/20			
767		21,040.72	21,143.53	102.80	44.84	46.10 ₪

סה"כ לדייר:

שיא ביקוש	סה"כ
	102.80
	46.10 ₪

0.00 ₪	תשלום קבוע	
0.00 ₪	תשלום עבור גודל חיבור בKVA (0x0)	
46.10 ₪	סה"כ לתשלום	לא כולל מע"מ

התפלגות חיוב בש"ח לפי תעו"ז

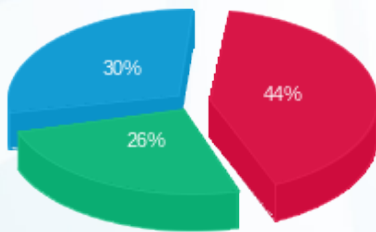

פסגה (20.19 ₪)
גבע (12.10 ₪)
שפל (13.81 ₪)

הסטוריית צריכה בקוט"ש

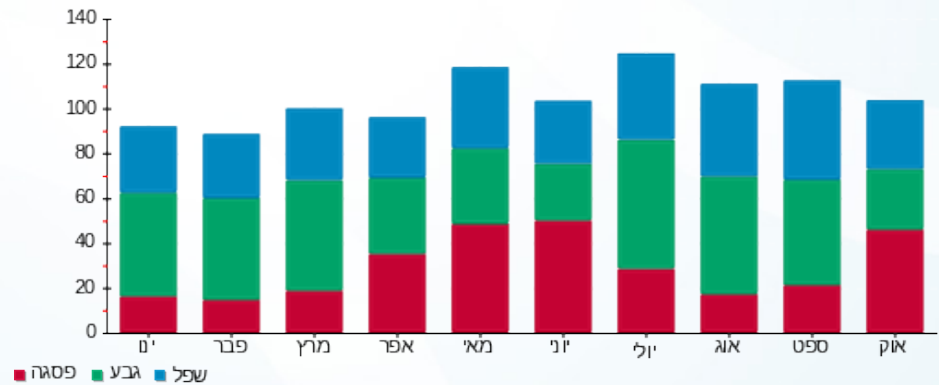

03/11/20 תאריך הפקה:
 31/10/20 תאריך קריאה נוכחית:
 01/10/20 תאריך קריאה קודמת:

שם דייר: יניב בן ציון 3710
 שם אתר: אילדן דקל

לקוח/ה נכבד/ה, אנו מתכבדים להגיש את חישוב צריכת החשמל לתקופה 01/10/20 - 31/10/20:

יניב בן ציון 3710 - 2 - 70049400(0x0)

סוג תעריף	סוג צריכה	קריאה קודמת	קריאה נוכחית	סה"כ צריכה בקוט"ש	מחיר לקוט"ש בא"ג	סה"כ לתשלום
פרטי חשבון עבור תאריכים:		01/10/20	31/10/20			
767		27,994.26	28,281.62	287.37	44.84	128.86 ₪

סה"כ לדייר:

שיא ביקוש	סה"כ
	287.37
	128.86 ₪

0.00 ₪	תשלום קבוע	
0.00 ₪	תשלום עבור גודל חיבור בKVA (0x0)	
128.86 ₪	סה"כ לתשלום	לא כולל מע"מ

התפלגות חיוב בש"ח לפי תעו"ז

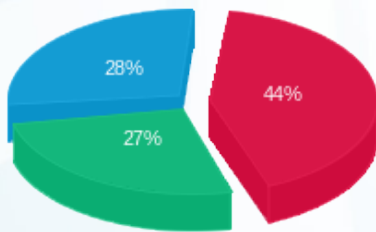

פסגה (57.23 ₪) ■
 גבע (35.06 ₪) ■
 שפל (36.57 ₪) ■

הסטוריית צריכה בקוט"ש

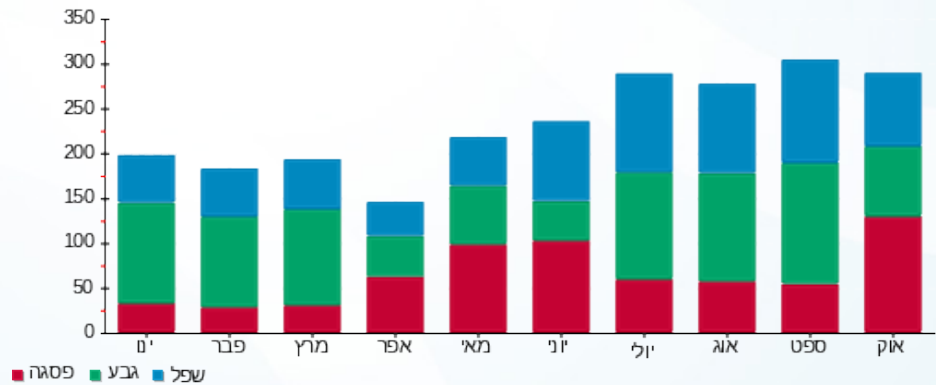



03/11/20

תאריך הפקה:

שם דייר: יעקבי רינה 3111

31/10/20

תאריך קריאה נוכחית:

שם אתר: אילדן דקל

01/10/20

תאריך קריאה קודמת:

לקוח/ה נכבד/ה, אנו מתכבדים להגיש את חישוב צריכת החשמל לתקופה 01/10/20 - 31/10/20:

יעקבי רינה 3111 - 2 - 70048495(0x0)

סוג תעריף	סוג צריכה	קריאה קודמת	קריאה נוכחית	סה"כ צריכה בקוט"ש	מחיר לקוט"ש בא"ג	סה"כ לתשלום
פרטי חשבון עבור תאריכים:		01/10/20	31/10/20			
767		36,632.86	37,055.75	422.88	44.84	189.62 ₪

סה"כ לדייר:

שיא ביקוש	סה"כ
	422.88
	189.62 ₪

0.00 ₪	תשלום קבוע	
0.00 ₪	תשלום עבור גודל חיבור בKVA (0x0)	
189.62 ₪	סה"כ לתשלום	לא כולל מע"מ

התפלגות חיוב בש"ח לפי תעו"ז

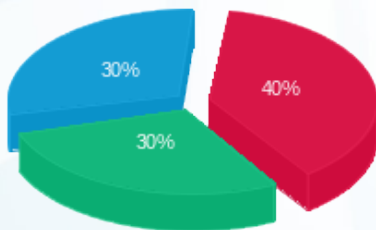

פסגה (₪ 75.99) ■
 גבע (₪ 56.06) ■
 שפל (₪ 57.58) ■

הסטוריית צריכה בקוט"ש

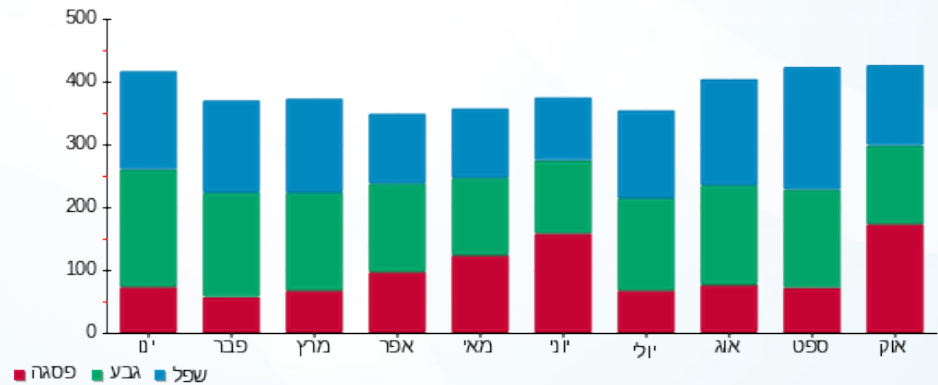

03/11/20 תאריך הפקה:
 31/10/20 תאריך קריאה נוכחית:
 01/10/20 תאריך קריאה קודמת:

שם דייר: יעקובס אביגדור ואווה קסטרו 3110
 שם אתר: אילדן דקל

לקוח/ה נכבד/ה, אנו מתכבדים להגיש את חישוב צריכת החשמל לתקופה 01/10/20 - 31/10/20:

יעקובס אביגדור ואווה קסטרו 3110 - 1 - 70048495(0x0)

סוג תעריף	סוג צריכה	קריאה קודמת	קריאה נוכחית	סה"כ צריכה בקוט"ש	מחיר לקוט"ש בא"ג	סה"כ לתשלום
פרטי חשבון עבור תאריכים:		01/10/20	31/10/20			
767		32,862.53	33,134.07	271.54	44.84	121.76 ₪

סה"כ לדייר:

שיא ביקוש	סה"כ
	271.54
	121.76 ₪

תשלום קבוע	תשלום עבור גודל חיבור בKVA (0x0)	סה"כ לתשלום	לא כולל מע"מ
0.00 ₪	0.00 ₪	121.76 ₪	

התפלגות חיוב בש"ח לפי תעו"ז

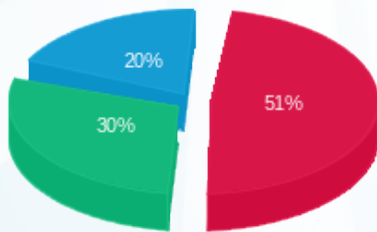

פסגה (61.54 ₪)
 גבע (36.33 ₪)
 שפל (23.89 ₪)

הסטוריית צריכה בקוט"ש

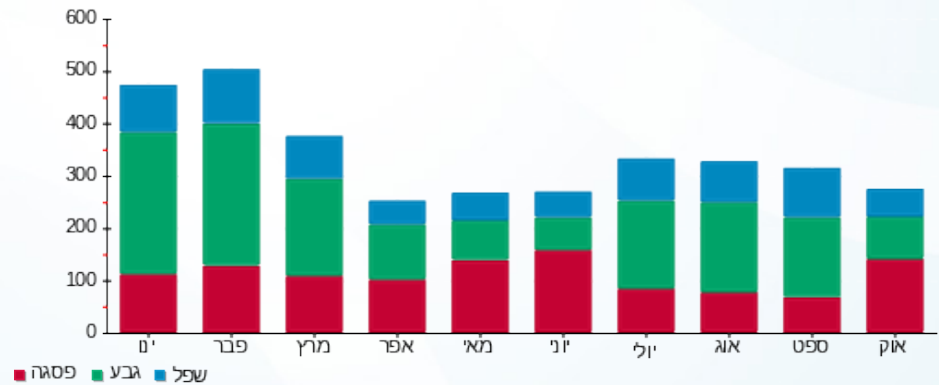

03/11/20 תאריך הפקה:
 31/10/20 תאריך קריאה נוכחית:
 01/10/20 תאריך קריאה קודמת:

שם דייר: ישראל מרסלה ומרקו 3311
 שם אתר: אילדן דקל

לקוח/ה נכבד/ה, אנו מתכבדים להגיש את חישוב צריכת החשמל לתקופה 01/10/20 - 31/10/20:

ישראל מרסלה ומרקו 3311 - 2 - 70049034(0x0)

סוג תעריף	סוג צריכה	קריאה קודמת	קריאה נוכחית	סה"כ צריכה בקוט"ש	מחיר לקוט"ש בא"ג	סה"כ לתשלום
פרטי חשבון עבור תאריכים:		01/10/20	31/10/20			
767		49,182.78	49,659.40	476.62	44.84	213.72 ₪

סה"כ לדייר:

שיא ביקוש	סה"כ
	476.62
	213.72 ₪

0.00 ₪	תשלום קבוע	
0.00 ₪	תשלום עבור גודל חיבור בKVA (0x0)	
213.72 ₪	סה"כ לתשלום	לא כולל מע"מ

התפלגות חיוב בש"ח לפי תעו"ז

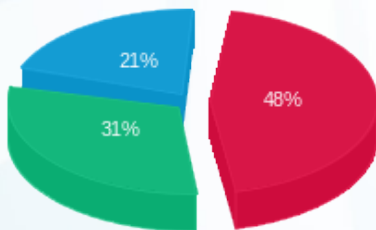

פסגה (102.00 ₪) 21%
 גבע (66.39 ₪) 31%
 שפל (45.33 ₪) 48%

הסטוריית צריכה בקוט"ש

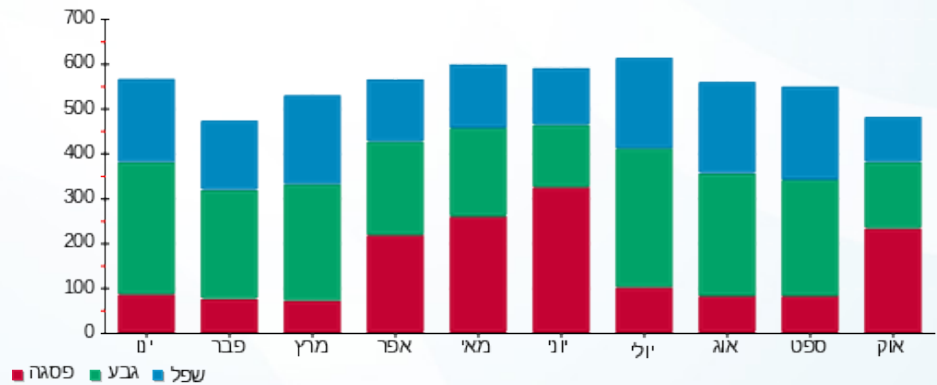

03/11/20 תאריך הפקה:
 31/10/20 תאריך קריאה נוכחית:
 01/10/20 תאריך קריאה קודמת:

שם דייר: כהן מזל 3309
 שם אתר: אילדן דקל

לקוח/ה נכבד/ה, אנו מתכבדים להגיש את חישוב צריכת החשמל לתקופה 01/10/20 - 31/10/20:

כהן מזל 3309 - 3 - 70044562(0x0)

סוג תעריף	סוג צריכה	קריאה קודמת	קריאה נוכחית	סה"כ צריכה בקוט"ש	מחיר לקוט"ש בא"ג	סה"כ לתשלום
פרטי חשבון עבור תאריכים:		01/10/20	31/10/20			
767		35,817.58	36,147.75	330.17	44.84	148.05 ₪

סה"כ לדייר:

שיא ביקוש	סה"כ
	330.17
	148.05 ₪

0.00 ₪	תשלום קבוע	
0.00 ₪	תשלום עבור גודל חיבור בKVA (0x0)	
148.05 ₪	סה"כ לתשלום	לא כולל מע"מ

התפלגות חיוב בש"ח לפי תעו"ז

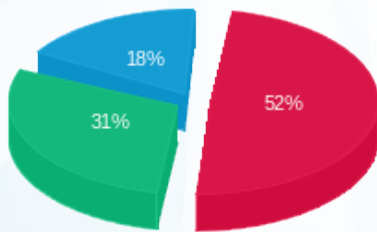

פסגה (76.39 ₪)
 גבע (45.22 ₪)
 שפל (26.44 ₪)

הסטוריית צריכה בקוט"ש

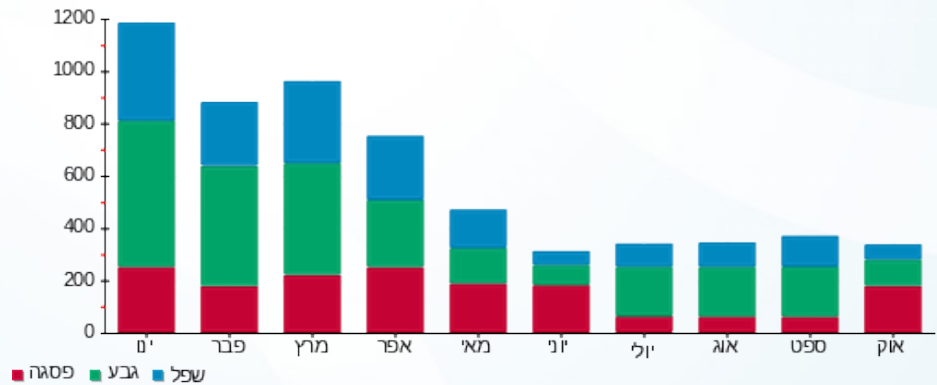

03/11/20 תאריך הפקה:
 31/10/20 תאריך קריאה נוכחית:
 01/10/20 תאריך קריאה קודמת:

שם דייר: כוכבי זלדה 3206
 שם אתר: אילדן דקל

לקוח/ה נכבד/ה, אנו מתכבדים להגיש את חישוב צריכת החשמל לתקופה 01/10/20 - 31/10/20:

כוכבי זלדה 3206 - 3 - 70044621(0x0)

סוג תעריף	סוג צריכה	קריאה קודמת	קריאה נוכחית	סה"כ צריכה בקוט"ש	מחיר לקוט"ש בא"ג	סה"כ לתשלום
פרטי חשבון עבור תאריכים:		01/10/20	31/10/20			
767		34,839.57	35,294.45	454.88	44.84	203.97 ₪

סה"כ לדייר:

שיא ביקוש	סה"כ
	454.88
	203.97 ₪

0.00 ₪	תשלום קבוע	
0.00 ₪	תשלום עבור גודל חיבור בKVA (0x0)	
203.97 ₪	סה"כ לתשלום	לא כולל מע"מ

התפלגות חיוב בש"ח לפי תעו"ז

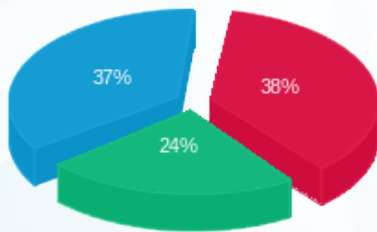

פסגה (₪ 78.21)
 גבע (₪ 49.75)
 שפל (₪ 76.00)

הסטוריית צריכה בקוט"ש

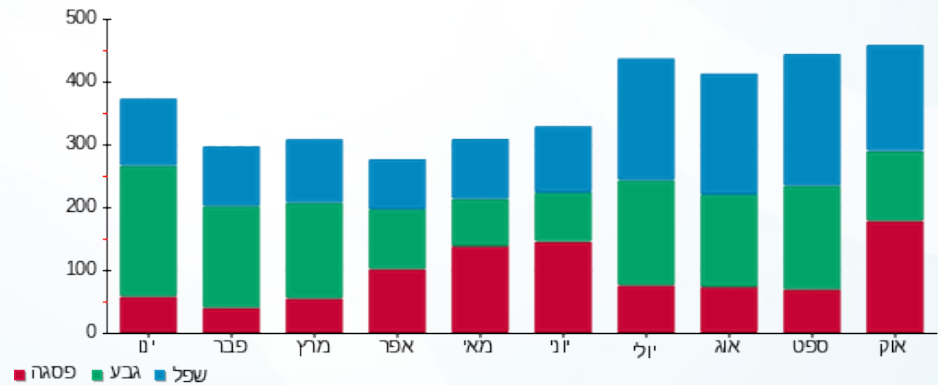



03/11/20

תאריך הפקה:

שם דייר: כספי אסתר 3605

31/10/20

תאריך קריאה נוכחית:

שם אתר: אילדן דקל

01/10/20

תאריך קריאה קודמת:

לקוח/ה נכבד/ה, אנו מתכבדים להגיש את חישוב צריכת החשמל לתקופה 01/10/20 - 31/10/20:

כספי אסתר 3605 - 1 - 70048999(0x0)

סוג תעריף	סוג צריכה	קריאה קודמת	קריאה נוכחית	סה"כ צריכה בקוט"ש	מחיר לקוט"ש בא"ג	סה"כ לתשלום
פרטי חשבון עבור תאריכים:		01/10/20	31/10/20			
767		35,683.62	35,977.62	294.01	44.84	131.83 ₪

סה"כ לדייר:

שיא ביקוש	סה"כ
	294.01
	131.83 ₪

0.00 ₪	תשלום קבוע	
0.00 ₪	תשלום עבור גודל חיבור בKVA (0x0)	
131.83 ₪	סה"כ לתשלום	לא כולל מע"מ

התפלגות חיוב בש"ח לפי תעו"ז

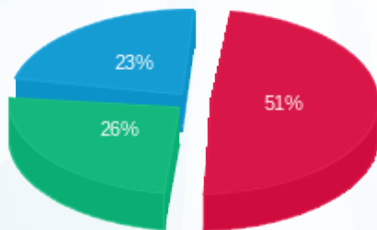

פסגה (₪ 67.32)
גבע (₪ 33.87)
שפל (₪ 30.64)

הסטוריית צריכה בקוט"ש

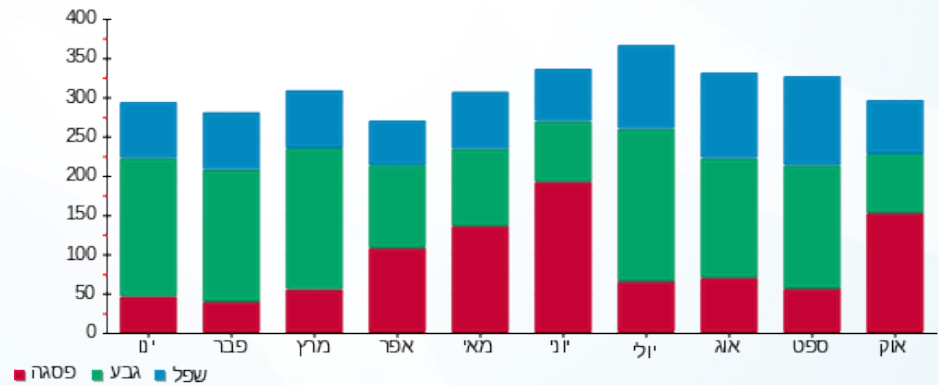



03/11/20

תאריך הפקדה:

שם דייר: לוי יוסף 3202

31/10/20

תאריך קריאה נוכחית:

שם אתר: אילדן דקל

01/10/20

תאריך קריאה קודמת:

לקוח/ה נכבד/ה, אנו מתכבדים להגיש את חישוב צריכת החשמל לתקופה 01/10/20 - 31/10/20:

לוי יוסף 3202 - 2 - 70047069 (0x0)

סוג תעריף	סוג צריכה	קריאה קודמת	קריאה נוכחית	סה"כ צריכה בקוט"ש	מחיר לקוט"ש בא"ג	סה"כ לתשלום
פרטי חשבון עבור תאריכים:		01/10/20	31/10/20			
767		20,523.39	20,700.86	177.47	44.84	79.58 ₪

סה"כ לדייר:

שיא ביקוש	סה"כ
	177.47
	79.58 ₪

0.00 ₪	תשלום קבוע	
0.00 ₪	תשלום עבור גודל חיבור בKVA (0x0)	
79.58 ₪	סה"כ לתשלום	לא כולל מע"מ

התפלגות חיוב בש"ח לפי תעו"ז

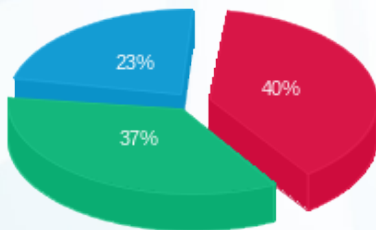

פסגה (₪ 31.97)
גבע (₪ 29.16)
שפל (₪ 18.45)

הסטוריית צריכה בקוט"ש

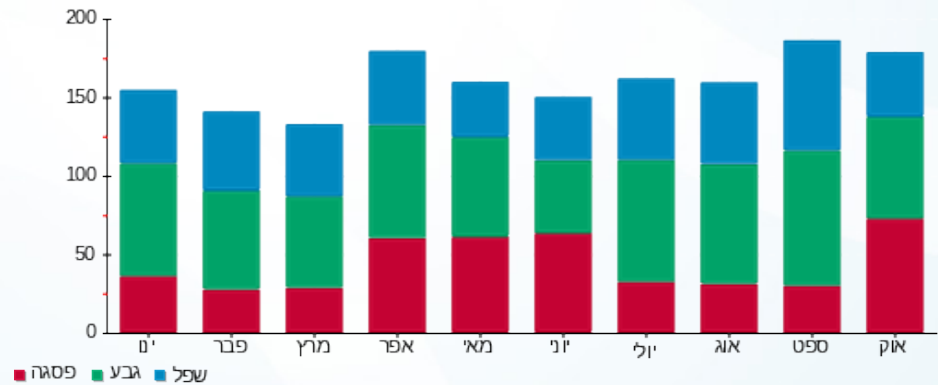



03/11/20

תאריך הפקה:

שם דייר: לוי מרים 3704

31/10/20

תאריך קריאה נוכחית:

שם אתר: אילדן דקל

01/10/20

תאריך קריאה קודמת:

לקוח/ה נכבד/ה, אנו מתכבדים להגיש את חישוב צריכת החשמל לתקופה 01/10/20 - 31/10/20:

לוי מרים 3704 - 2 - (0x0)70049363

סוג תעריף	סוג צריכה	קריאה קודמת	קריאה נוכחית	סה"כ צריכה בקוט"ש	מחיר לקוט"ש בא"ג	סה"כ לתשלום
פרטי חשבון עבור תאריכים:		01/10/20	31/10/20			
767		30,354.17	30,751.82	397.65	44.84	178.30 ₪

סה"כ לדייר:

שיא ביקוש	סה"כ
	397.65
	178.30 ₪

0.00 ₪	תשלום קבוע	
0.00 ₪	תשלום עבור גודל חיבור בKVA (0x0)	
178.30 ₪	סה"כ לתשלום	לא כולל מע"מ

התפלגות חיוב בש"ח לפי תעו"ז

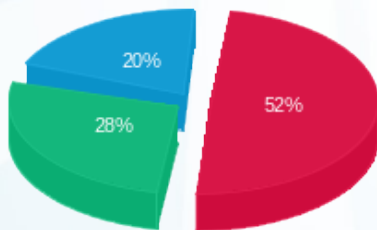

פסגה (92.24) ₪
גבע (50.04) ₪
שפל (36.02) ₪

הסטוריית צריכה בקוט"ש

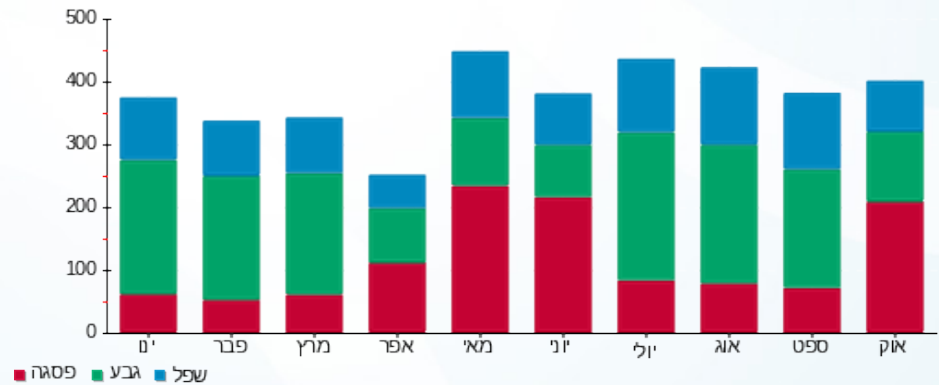

03/11/20 תאריך הפקה:
 31/10/20 תאריך קריאה נוכחית:
 01/10/20 תאריך קריאה קודמת:

שם דייר: מוסקוביץ נורית 3209
 שם אתר: אילדן דקל

לקוח/ה נכבד/ה, אנו מתכבדים להגיש את חישוב צריכת החשמל לתקופה 01/10/20 - 31/10/20:

מוסקוביץ נורית 3209 - 3 - 70046899(0x0)

סוג תעריף	סוג צריכה	קריאה קודמת	קריאה נוכחית	סה"כ צריכה בקוט"ש	מחיר לקוט"ש בא"ג	סה"כ לתשלום
פרטי חשבון עבור תאריכים:		01/10/20	31/10/20			
767		25,009.72	25,172.44	162.72	44.84	72.96 ₪

סה"כ לדייר:

שיא ביקוש	סה"כ
	162.72
	72.96 ₪

0.00 ₪	תשלום קבוע	
0.00 ₪	תשלום עבור גודל חיבור בKVA (0x0)	
72.96 ₪	סה"כ לתשלום	לא כולל מע"מ

התפלגות חיוב בש"ח לפי תעו"ז

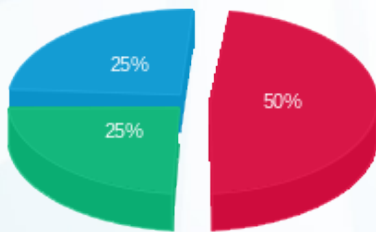

פסגה (₪ 36.58)
 גבע (₪ 17.88)
 שפל (₪ 18.50)

הסטוריית צריכה בקוט"ש

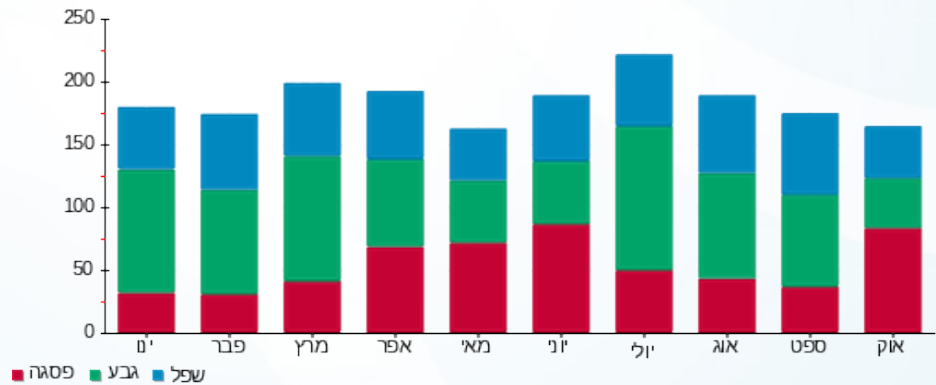



03/11/20

תאריך הפקה:

שם דייר: מילר יוסף ומרים 3611

31/10/20

תאריך קריאה נוכחית:

שם אתר: אילדן דקל

01/10/20

תאריך קריאה קודמת:

לקוח/ה נכבד/ה, אנו מתכבדים להגיש את חישוב צריכת החשמל לתקופה 01/10/20 - 31/10/20:

מילר יוסף ומרים 3611 - 1 - 70049024(0x0)

סוג תעריף	סוג צריכה	קריאה קודמת	קריאה נוכחית	סה"כ צריכה בקוט"ש	מחיר לקוט"ש בא"ג	סה"כ לתשלום
פרטי חשבון עבור תאריכים:		01/10/20	31/10/20			
767		30,193.63	30,491.08	297.45	44.84	133.38 ₪

סה"כ לדייר:

שיא ביקוש	סה"כ
	297.45
	133.38 ₪

0.00 ₪	תשלום קבוע	
0.00 ₪	תשלום עבור גודל חיבור בKVA (0x0)	
133.38 ₪	סה"כ לתשלום	לא כולל מע"מ

התפלגות חיוב בש"ח לפי תעו"ז

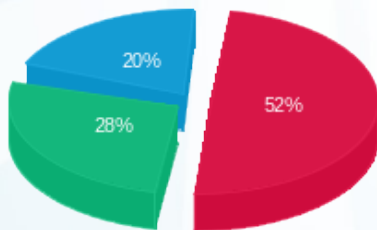

פסגה (₪ 69.27)
גבע (₪ 37.04)
שפל (₪ 27.06)

הסטוריית צריכה בקוט"ש

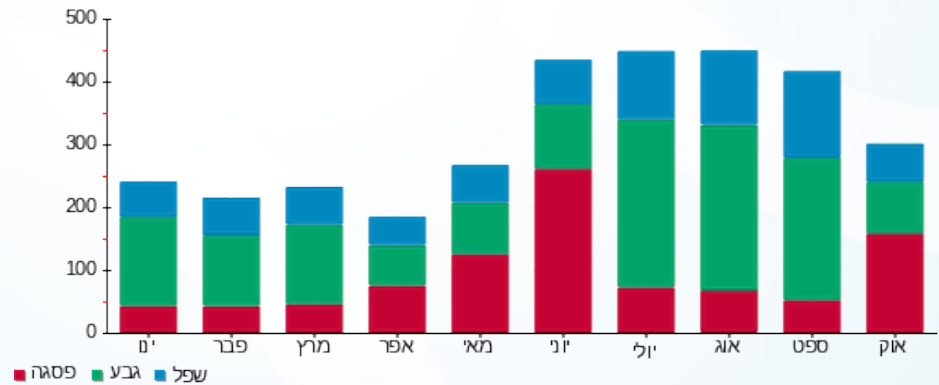

03/11/20 תאריך הפקה:
 31/10/20 תאריך קריאה נוכחית:
 01/10/20 תאריך קריאה קודמת:

שם דייר: מינצברג יהושע 3607
 שם אתר: אילדן דקל

לקוח/ה נכבד/ה, אנו מתכבדים להגיש את חישוב צריכת החשמל לתקופה 01/10/20 - 31/10/20:

מינצברג יהושע 3607 - 2 - 70044579(0x0)

סוג תעריף	סוג צריכה	קריאה קודמת	קריאה נוכחית	סה"כ צריכה בקוט"ש	מחיר לקוט"ש בא"ג	סה"כ לתשלום
פרטי חשבון עבור תאריכים:		01/10/20	31/10/20			
767		26,875.72	27,029.38	153.65	44.84	68.90 ₪

סה"כ לדייר:

שיא ביקוש	סה"כ
	153.65
	68.90 ₪

0.00 ₪	תשלום קבוע	
0.00 ₪	תשלום עבור גודל חיבור בKVA (0x0)	
68.90 ₪	סה"כ לתשלום	לא כולל מע"מ

התפלגות חיוב בש"ח לפי תעו"ז

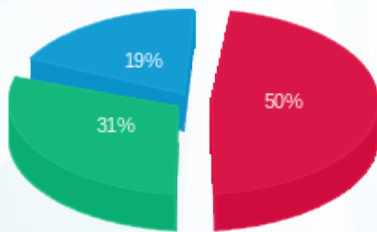

פסגה (₪ 34.44)
 גבע (₪ 21.20)
 שפל (₪ 13.25)

הסטוריית צריכה בקוט"ש

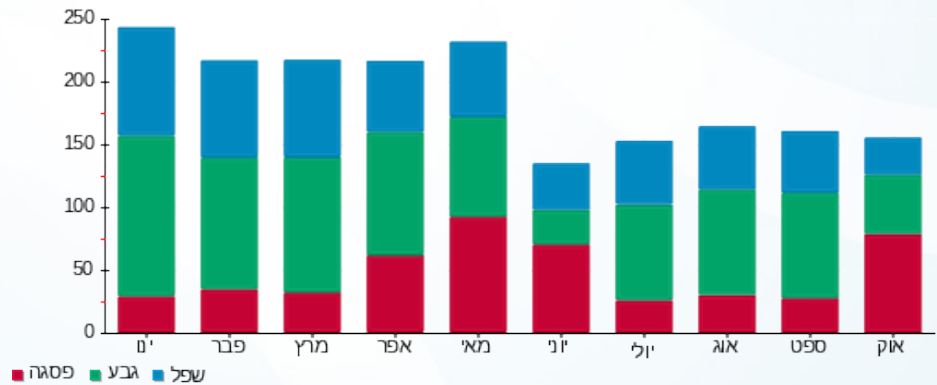

03/11/20 תאריך הפקה:
 31/10/20 תאריך קריאה נוכחית:
 01/10/20 תאריך קריאה קודמת:

שם דייר: מירב אורי ורותי 3303
 שם אתר: אילדן דקל

לקוח/ה נכבד/ה, אנו מתכבדים להגיש את חישוב צריכת החשמל לתקופה 01/10/20 - 31/10/20:

מירב אורי ורותי 3303 - 3 - 70044497(0x0)

סוג תעריף	סוג צריכה	קריאה קודמת	קריאה נוכחית	סה"כ צריכה בקוט"ש	מחיר לקוט"ש בא"ג	סה"כ לתשלום
פרטי חשבון עבור תאריכים:		01/10/20	31/10/20			
767		30,846.71	31,147.48	300.77	44.84	134.86 ₪

סה"כ לדייר:

שיא ביקוש	סה"כ
	300.77
	134.86 ₪

0.00 ₪	תשלום קבוע	
0.00 ₪	תשלום עבור גודל חיבור בKVA (0x0)	
134.86 ₪	סה"כ לתשלום	לא כולל מע"מ

התפלגות חיוב בש"ח לפי תעו"ז

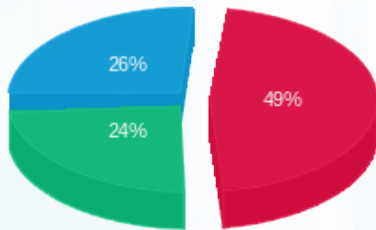

פסגה (₪ 66.38)
 גבע (₪ 32.91)
 שפל (₪ 35.57)

הסטוריית צריכה בקוט"ש

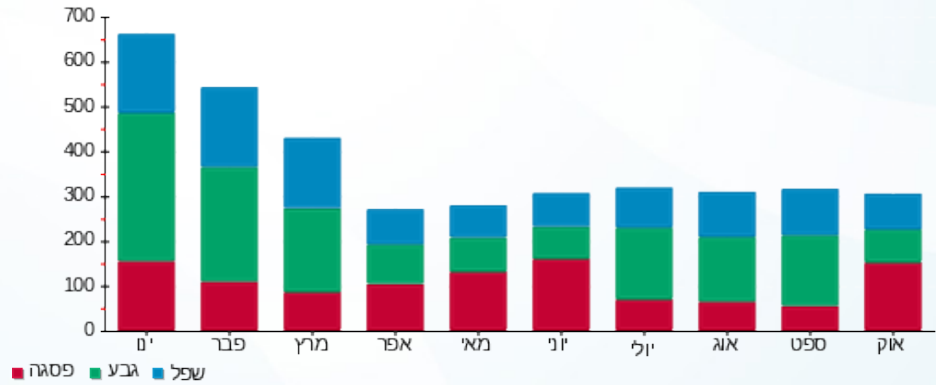

03/11/20 תאריך הפקה:
 31/10/20 תאריך קריאה נוכחית:
 01/10/20 תאריך קריאה קודמת:

שם דייר: מנדלר הדסה 3707
 שם אתר: אילדן דקל

לקוח/ה נכבד/ה, אנו מתכבדים להגיש את חישוב צריכת החשמל לתקופה 01/10/20 - 31/10/20:

מנדלר הדסה 3707 - 2 - 70049205(0x0)

סוג תעריף	סוג צריכה	קריאה קודמת	קריאה נוכחית	סה"כ צריכה בקוט"ש	מחיר לקוט"ש בא"ג	סה"כ לתשלום
פרטי חשבון עבור תאריכים:		01/10/20	31/10/20			
767		36,885.32	37,103.42	218.10	44.84	97.79 ₪

סה"כ לדייר:

שיא ביקוש	סה"כ
	218.10
	97.79 ₪

0.00 ₪	תשלום קבוע	
0.00 ₪	תשלום עבור גודל חיבור ב-KVA (0x0)	
97.79 ₪	סה"כ לתשלום	לא כולל מע"מ

התפלגות חיוב בש"ח לפי תעו"ז

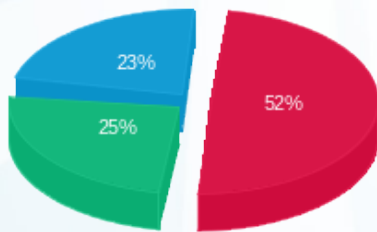

פסגה (₪ 50.55)
 גבע (₪ 24.75)
 שפל (₪ 22.50)

הסטוריית צריכה בקוט"ש

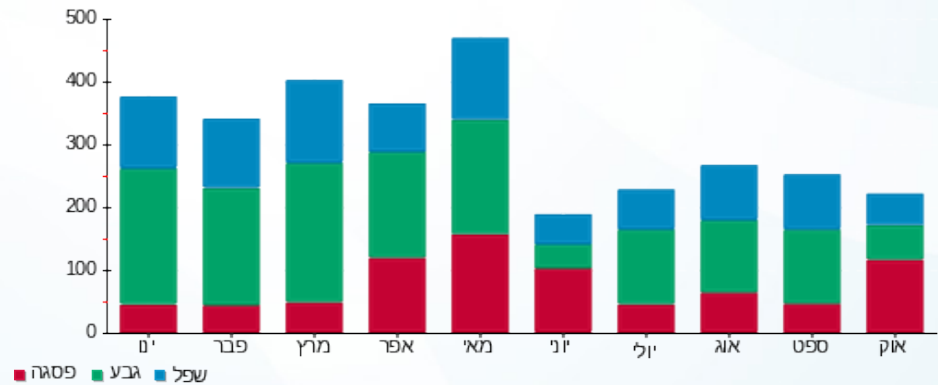

03/11/20 תאריך הפקה:
 31/10/20 תאריך קריאה נוכחית:
 01/10/20 תאריך קריאה קודמת:

שם דייר: מצס רחל 3113
 שם אתר: אילדן דקל

לקוח/ה נכבד/ה, אנו מתכבדים להגיש את חישוב צריכת החשמל לתקופה 01/10/20 - 31/10/20:

מצס רחל 3113 - 1 - 70050803(0x0)

סוג תעריף	סוג צריכה	קריאה קודמת	קריאה נוכחית	סה"כ צריכה בקוט"ש	מחיר לקוט"ש בא"ג	סה"כ לתשלום
פרטי חשבון עבור תאריכים:		01/10/20	31/10/20			
767		19,412.03	19,711.89	299.85	44.84	134.45 ₪

סה"כ לדייר:

שיא ביקוש	סה"כ
	299.85
	134.45 ₪

0.00 ₪	תשלום קבוע	
0.00 ₪	תשלום עבור גודל חיבור בKVA (0x0)	
134.45 ₪	סה"כ לתשלום	לא כולל מע"מ

התפלגות חיוב בש"ח לפי תעו"ז

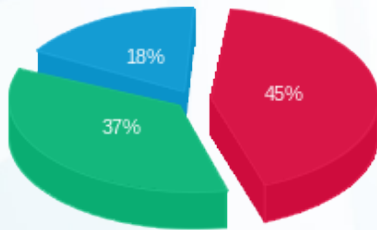

פסגה (₪ 60.50)
 גבע (₪ 49.80)
 שפל (₪ 24.16)

הסטוריית צריכה בקוט"ש

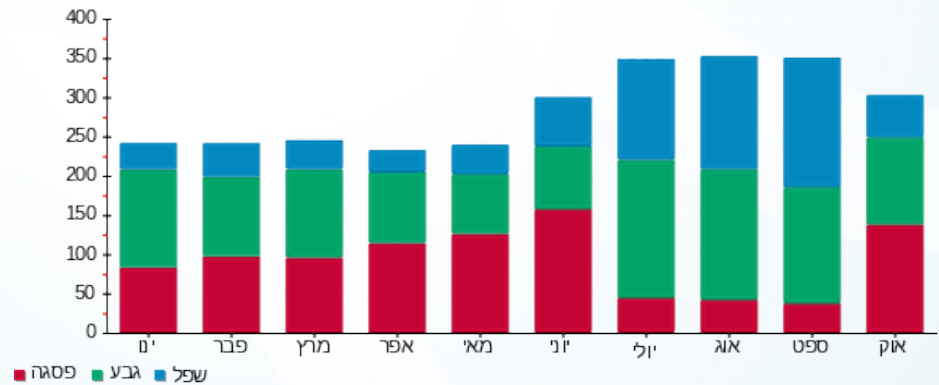



03/11/20

תאריך הפקה:

שם דייר: נברו אביבה 3201

31/10/20

תאריך קריאה נוכחית:

שם אתר: אילדן דקל

01/10/20

תאריך קריאה קודמת:

לקוח/ה נכבד/ה, אנו מתכבדים להגיש את חישוב צריכת החשמל לתקופה 01/10/20 - 31/10/20:

נברו אביבה 3201 - 1 - 70047069(0x0)

סוג תעריף	סוג צריכה	קריאה קודמת	קריאה נוכחית	סה"כ צריכה בקוט"ש	מחיר לקוט"ש בא"ג	סה"כ לתשלום
פרטי חשבון עבור תאריכים:		01/10/20	31/10/20			
767		33,550.85	33,891.11	340.26	44.84	152.57 ₪

סה"כ לדייר:

שיא ביקוש	סה"כ
	340.26
	152.57 ₪

0.00 ₪	תשלום קבוע	
0.00 ₪	תשלום עבור גודל חיבור בKVA (0x0)	
152.57 ₪	סה"כ לתשלום	לא כולל מע"מ

התפלגות חיוב בש"ח לפי תעו"ז

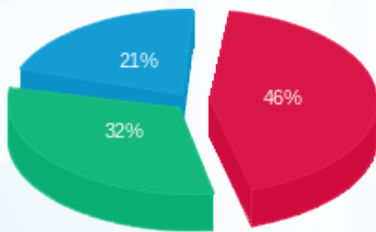

- פסגה (₪ 70.53)
- גבע (₪ 49.40)
- שפל (₪ 32.64)

הסטוריית צריכה בקוט"ש

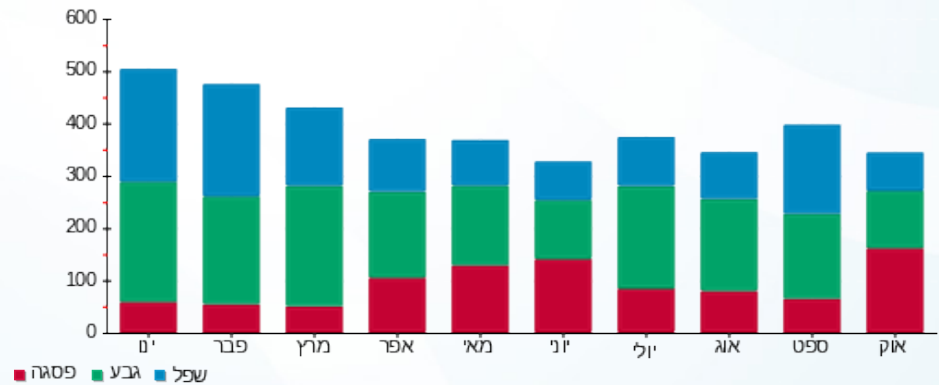



03/11/20 תאריך הפקה:
 31/10/20 תאריך קריאה נוכחית:
 01/10/20 תאריך קריאה קודמת:

שם דייר: ניהוז ציפי 3106
 שם אתר: אילדן דקל

לקוח/ה נכבד/ה, אנו מתכבדים להגיש את חישוב צריכת החשמל לתקופה 01/10/20 - 31/10/20:

ניהוז ציפי 3106 - 3 - 70048969(0x0)

סוג תעריף	סוג צריכה	קריאה קודמת	קריאה נוכחית	סה"כ צריכה בקוט"ש	מחיר לקוט"ש בא"ג	סה"כ לתשלום
פרטי חשבון עבור תאריכים:		01/10/20	31/10/20			
767		27,256.94	27,459.22	202.28	44.84	90.70 ₪

סה"כ לדייר:

שיא ביקוש	סה"כ
	202.28
	90.70 ₪

תשלום קבוע	תשלום עבור גודל חיבור ב-KVA (0x0)	סה"כ לתשלום	לא כולל מע"מ
0.00 ₪	0.00 ₪	90.70 ₪	

התפלגות חיוב בש"ח לפי תעו"ז

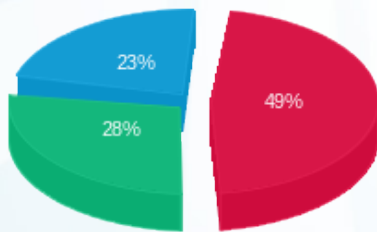

פסגה (44.83 ₪) 23%
 גבע (25.34 ₪) 28%
 שפל (20.53 ₪) 49%

הסטוריית צריכה בקוט"ש

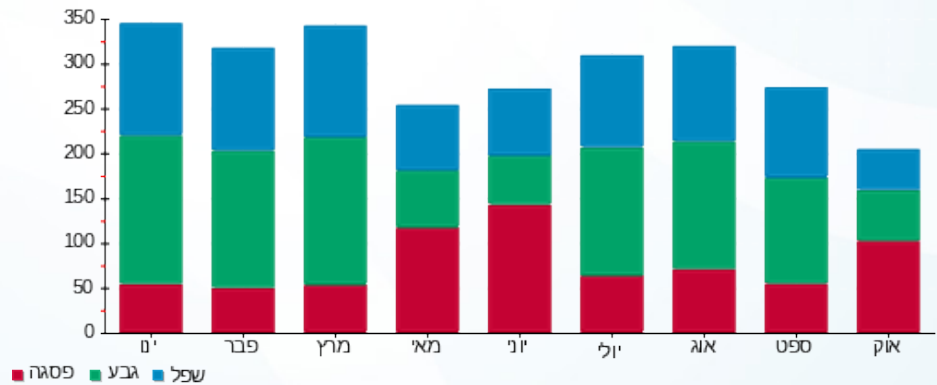

03/11/20 תאריך הפקה:
 31/10/20 תאריך קריאה נוכחי:
 01/10/20 תאריך קריאה קודמת:

שם דייר: נחליאלי בלנקה 3411
 שם אתר: אילדן דקל

לקוח/ה נכבד/ה, אנו מתכבדים להגיש את חישוב צריכת החשמל לתקופה 01/10/20 - 31/10/20:

נחליאלי בלנקה 3411 - 2 - 70044634(0x0)

סוג תעריף	סוג צריכה	קריאה קודמת	קריאה נוכחית	סה"כ צריכה בקוט"ש	מחיר לקוט"ש בא"ג	סה"כ לתשלום
פרטי חשבון עבור תאריכים:		01/10/20	31/10/20			
767		69,469.29	69,720.64	251.35	44.84	112.71 ₪

סה"כ לדייר:

שיא ביקוש	סה"כ
	251.35
	112.71 ₪

0.00 ₪	תשלום קבוע	
0.00 ₪	תשלום עבור גודל חיבור ב KVA (0x0)	
112.71 ₪	סה"כ לתשלום	לא כולל מע"מ

התפלגות חיוב בש"ח לפי תעו"ז

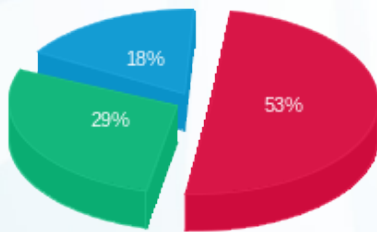

פסגה (₪ 59.44)
 גבע (₪ 33.23)
 שפל (₪ 20.04)

הסטוריית צריכה בקוט"ש

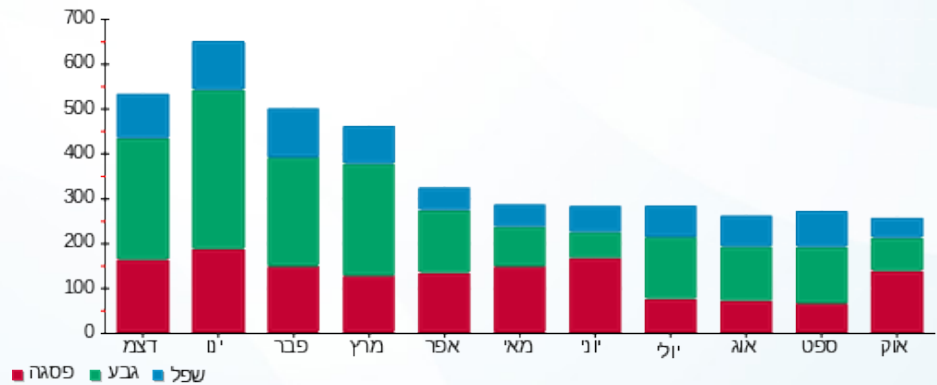

03/11/20 תאריך הפקדה:
 31/10/20 תאריך קריאה נוכחית:
 01/10/20 תאריך קריאה קודמת:

שם דייר: ניר טובה ורון אילן 3702
 שם אתר: אילדן דקל

לקוח/ה נכבד/ה, אנו מתכבדים להגיש את חישוב צריכת החשמל לתקופה 01/10/20 - 31/10/20:

ניר טובה ורון אילן 3702 - 1 - 70048994(0x0)

סוג תעריף	סוג צריכה	קריאה קודמת	קריאה נוכחית	סה"כ צריכה בקוט"ש	מחיר לקוט"ש בא"ג	סה"כ לתשלום
פרטי חשבון עבור תאריכים:		01/10/20	31/10/20			
767		36,246.37	36,246.37	0.00	44.84	0.00 ₪

סה"כ לדייר:

שיא ביקוש	סה"כ
	0.00
	0.00 ₪

0.00 ₪	תשלום קבוע	
0.00 ₪	תשלום עבור גודל חיבור בKVA (0x0)	
0.00 ₪	סה"כ לתשלום	לא כולל מע"מ

התפלגות חיוב בש"ח לפי תעו"ז

הסטוריית צריכה בקוט"ש

פסגה (0.00 ₪) ■
 גבע (0.00 ₪) ■
 שפל (0.00 ₪) ■

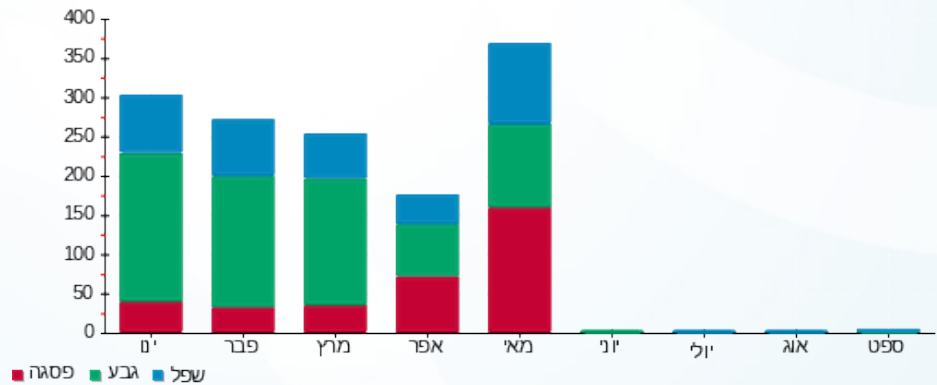

03/11/20 תאריך הפקה:
 31/10/20 תאריך קריאה נוכחית:
 01/10/20 תאריך קריאה קודמת:

שם דייר: סלוצקי נחמה ומשה 3313
 שם אתר: אילדן דקל

לקוח/ה נכבד/ה, אנו מתכבדים להגיש את חישוב צריכת החשמל לתקופה 01/10/20 - 31/10/20:

סלוצקי נחמה ומשה 3313 - 1 - 70047065(0x0)

סוג תעריף	סוג צריכה	קריאה קודמת	קריאה נוכחית	סה"כ צריכה בקוט"ש	מחיר לקוט"ש בא"ג	סה"כ לתשלום
פרטי חשבון עבור תאריכים:		01/10/20	31/10/20			
767		30,259.28	30,612.25	352.97	44.84	158.27 ₪

סה"כ לדייר:

שיא ביקוש	סה"כ
	352.97
	158.27 ₪

0.00 ₪	תשלום קבוע	
0.00 ₪	תשלום עבור גודל חיבור בKVA (0x0)	
158.27 ₪	סה"כ לתשלום	לא כולל מע"מ

התפלגות חיוב בש"ח לפי תעו"ז

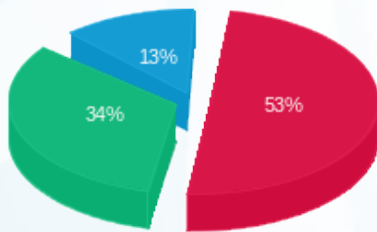

פסגה (₪ 83.20)
 גבע (₪ 54.52)
 שפל (₪ 20.55)

הסטוריית צריכה בקוט"ש

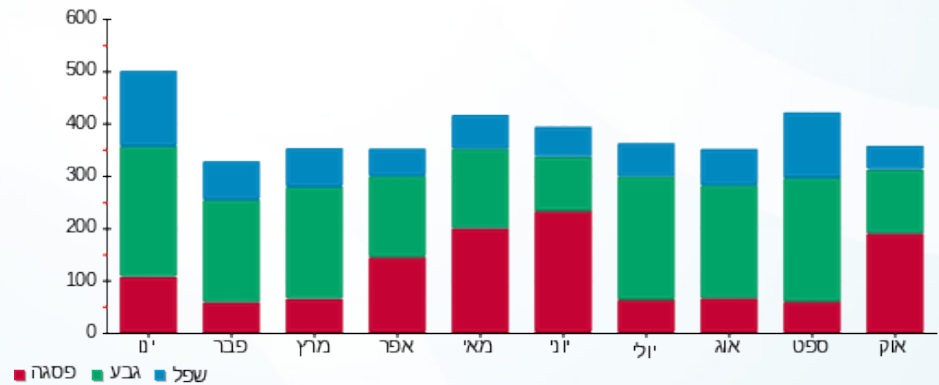

03/11/20 תאריך הפקה:
 31/10/20 תאריך קריאה נוכחית:
 01/10/20 תאריך קריאה קודמת:

שם דייר: פוירשטיין עזריאל וחנה 3205
 שם אתר: אילדן דקל

לקוח/ה נכבד/ה, אנו מתכבדים להגיש את חישוב צריכת החשמל לתקופה 01/10/20 - 31/10/20:

פוירשטיין עזריאל וחנה 3205 - 2 - (0x0)70044621

סוג תעריף	סוג צריכה	קריאה קודמת	קריאה נוכחית	סה"כ צריכה בקוט"ש	מחיר לקוט"ש בא"ג	סה"כ לתשלום
פרטי חשבון עבור תאריכים:		01/10/20	31/10/20			
767		31,530.45	31,962.51	432.06	44.84	193.74 ₪

סה"כ לדייר:

שיא ביקוש	סה"כ
	432.06
	193.74 ₪

0.00 ₪	תשלום קבוע	
0.00 ₪	תשלום עבור גודל חיבור בKVA (0x0)	
193.74 ₪	סה"כ לתשלום	לא כולל מע"מ

התפלגות חיוב בש"ח לפי תעו"ז

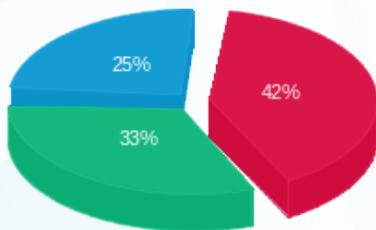

פסגה (82.01 ₪)
 גבע (63.28 ₪)
 שפל (48.44 ₪)

הסטוריית צריכה בקוט"ש

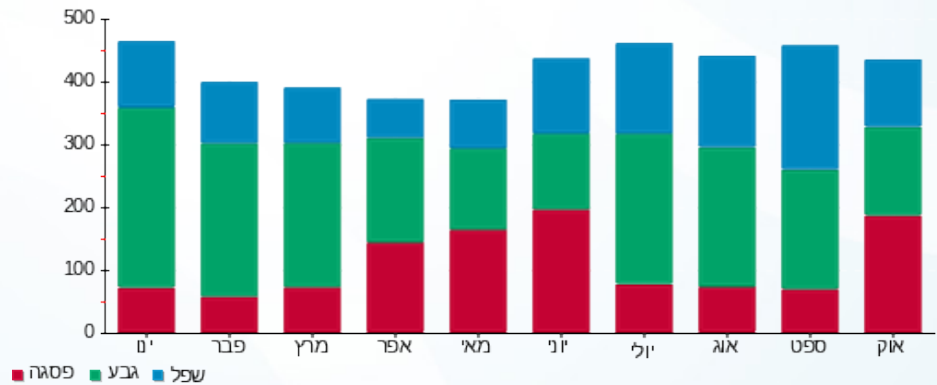

03/11/20 תאריך הפקה:
 31/10/20 תאריך קריאה נוכחית:
 01/10/20 תאריך קריאה קודמת:

שם דייר: פיקסל לילי 3212
 שם אתר: אילדן דקל

לקוח/ה נכבד/ה, אנו מתכבדים להגיש את חישוב צריכת החשמל לתקופה 01/10/20 - 31/10/20:

פיקסל לילי 3212 - 3 - 70044517(0x0)

סוג תעריף	סוג צריכה	קריאה קודמת	קריאה נוכחית	סה"כ צריכה בקוט"ש	מחיר לקוט"ש בא"ג	סה"כ לתשלום
פרטי חשבון עבור תאריכים:		01/10/20	31/10/20			
767		24,108.83	24,393.64	284.81	44.84	127.71 ₪

סה"כ לדייר:

שיא ביקוש	סה"כ
	284.81
	127.71 ₪

0.00 ₪	תשלום קבוע	
0.00 ₪	תשלום עבור גודל חיבור ב-KVA (0x0)	
127.71 ₪	סה"כ לתשלום	לא כולל מע"מ

התפלגות חיוב בש"ח לפי תעו"ז

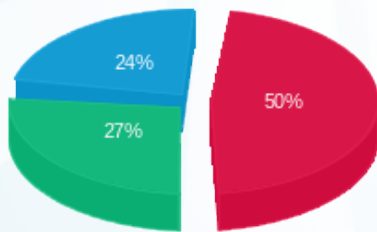

פסגה (₪ 63.33)
 גבע (₪ 34.37)
 שפל (₪ 30.01)

הסטוריית צריכה בקוט"ש

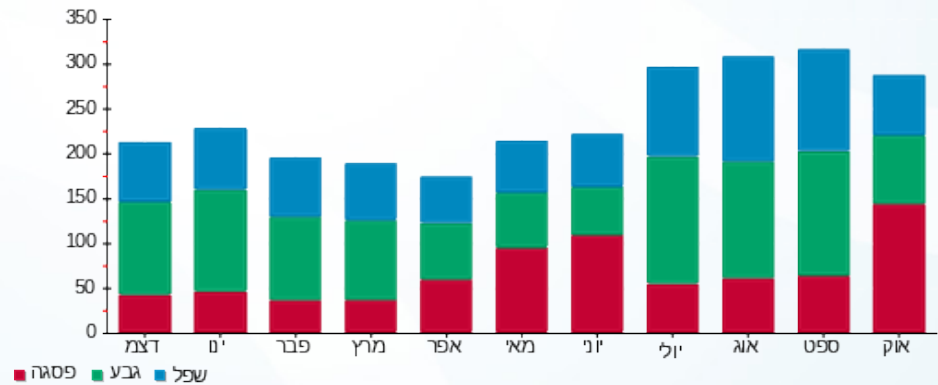



03/11/20

תאריך הפקה:

שם דייר: פיקסל רחל 3301

31/10/20

תאריך קריאה נוכחית:

שם אתר: אילדן דקל

01/10/20

תאריך קריאה קודמת:

לקוח/ה נכבד/ה, אנו מתכבדים להגיש את חישוב צריכת החשמל לתקופה 01/10/20 - 31/10/20:

פיקסל רחל 3301 - 1 - 70044497(0x0)

סוג תעריף	סוג צריכה	קריאה קודמת	קריאה נוכחית	סה"כ צריכה בקוט"ש	מחיר לקוט"ש בא"ג	סה"כ לתשלום
פרטי חשבון עבור תאריכים:		01/10/20	31/10/20			
767		37,723.41	37,911.95	188.54	44.84	84.54 ₪

סה"כ לדייר:

שיא ביקוש	סה"כ
	188.54
	84.54 ₪

0.00 ₪	תשלום קבוע	
0.00 ₪	תשלום עבור גודל חיבור ב KVA (0x0)	
84.54 ₪	סה"כ לתשלום	לא כולל מע"מ

התפלגות חיוב בש"ח לפי תעו"ז

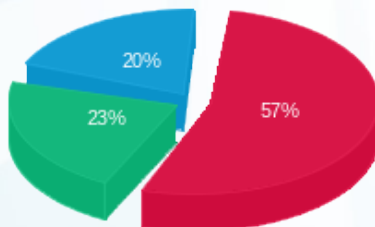

פסגה (₪ 48.23)
 גבע (₪ 19.21)
 שפל (₪ 17.10)

הסטוריית צריכה בקוט"ש

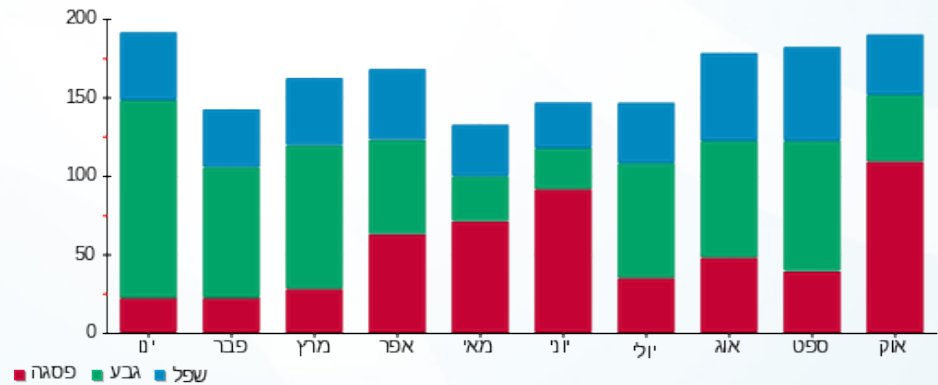

03/11/20 תאריך הפקה:
 31/10/20 תאריך קריאה נוכחית:
 01/10/20 תאריך קריאה קודמת:

שם דייר: פישר תמר 3706
 שם אתר: אילדן דקל

לקוח/ה נכבד/ה, אנו מתכבדים להגיש את חישוב צריכת החשמל לתקופה 01/10/20 - 31/10/20:

פישר תמר 3706 - 3 - 70049363(0x0)

סוג תעריף	סוג צריכה	קריאה קודמת	קריאה נוכחית	סה"כ צריכה בקוט"ש	מחיר לקוט"ש בא"ג	סה"כ לתשלום
פרטי חשבון עבור תאריכים:		01/10/20	31/10/20			
767		37,417.07	37,731.01	313.94	44.84	140.77 ₪

סה"כ לדייר:

שיא ביקוש	סה"כ
	313.94
	140.77 ₪

תשלום קבוע	תשלום עבור גודל חיבור בKVA (0x0)	סה"כ לתשלום	לא כולל מע"מ
0.00 ₪	0.00 ₪	140.77 ₪	

התפלגות חיוב בש"ח לפי תעו"ז

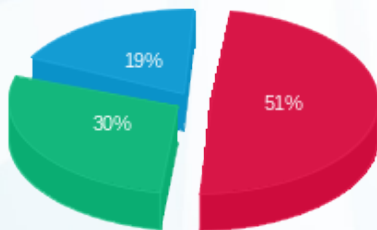

פסגה (₪ 72.25)
 גבע (₪ 41.81)
 שפל (₪ 26.71)

הסטוריית צריכה בקוט"ש

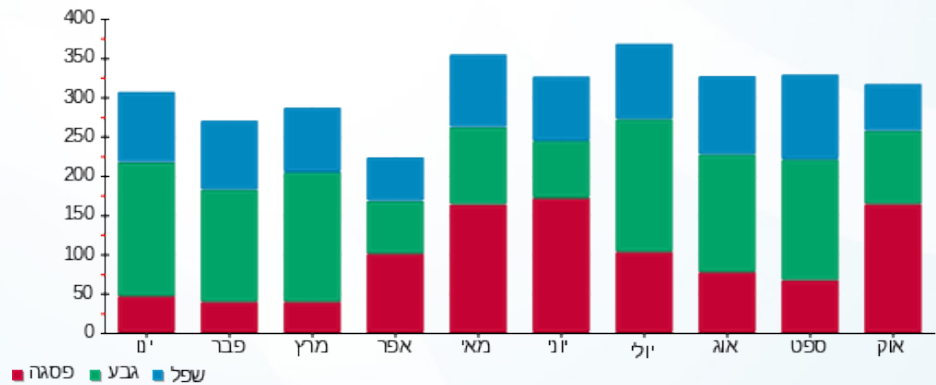

03/11/20 תאריך הפקה:
 31/10/20 תאריך קריאה נוכחית:
 01/10/20 תאריך קריאה קודמת:

שם דייר: פלדשטיין ברוריה 3603
 שם אתר: אילדן דקל

לקוח/ה נכבד/ה, אנו מתכבדים להגיש את חישוב צריכת החשמל לתקופה 01/10/20 - 31/10/20:

פלדשטיין ברוריה 3603 - 3 - 70048957(0x0)

סוג תעריף	סוג צריכה	קריאה קודמת	קריאה נוכחית	סה"כ צריכה בקוט"ש	מחיר לקוט"ש בא"ג	סה"כ לתשלום
פרטי חשבון עבור תאריכים:		01/10/20	31/10/20			
767		37,176.74	37,565.92	389.18	44.84	174.51 ₪

סה"כ לדייר:

שיא ביקוש	סה"כ
	389.18
	174.51 ₪

0.00 ₪	תשלום קבוע	
0.00 ₪	תשלום עבור גודל חיבור בKVA (0x0)	
174.51 ₪	סה"כ לתשלום	לא כולל מע"מ

התפלגות חיוב בש"ח לפי תעו"ז

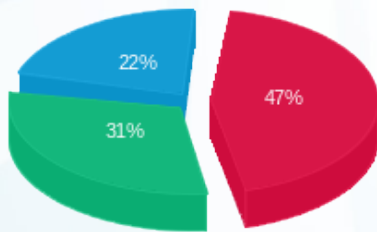

פסגה (81.90 ₪)
 גבע (53.77 ₪)
 שפל (38.84 ₪)

הסטוריית צריכה בקוט"ש

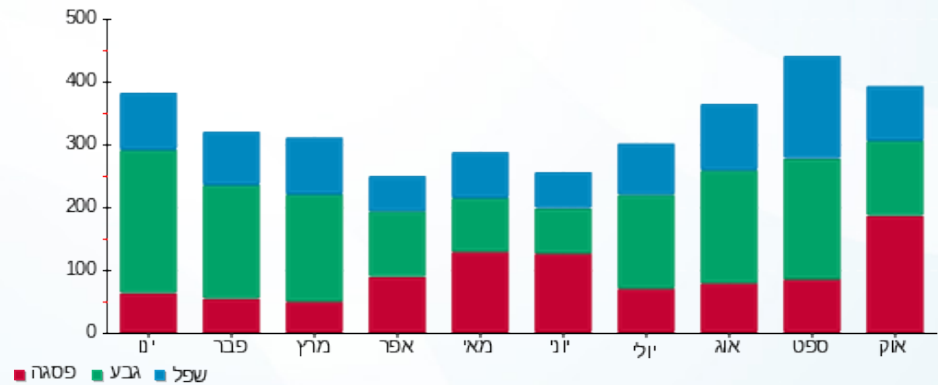

03/11/20 תאריך הפקה:
 31/10/20 תאריך קריאה נוכחית:
 01/10/20 תאריך קריאה קודמת:

שם דייר: פרוכטר לאה 3204
 שם אתר: אילדן דקל

לקוח/ה נכבד/ה, אנו מתכבדים להגיש את חישוב צריכת החשמל לתקופה 01/10/20 - 31/10/20:

פרוכטר לאה 3204 - 1 - 70044621(0x0)

סוג תעריף	סוג צריכה	קריאה קודמת	קריאה נוכחית	סה"כ צריכה בקוט"ש	מחיר לקוט"ש בא"ג	סה"כ לתשלום
פרטי חשבון עבור תאריכים:		01/10/20	31/10/20			
767		36,325.59	36,672.93	347.34	44.84	155.75 ₪

סה"כ לדייר:

שיא ביקוש	סה"כ
	347.34
	155.75 ₪

0.00 ₪	תשלום קבוע	
0.00 ₪	תשלום עבור גודל חיבור בKVA (0x0)	
155.75 ₪	סה"כ לתשלום	לא כולל מע"מ

התפלגות חיוב בש"ח לפי תעו"ז

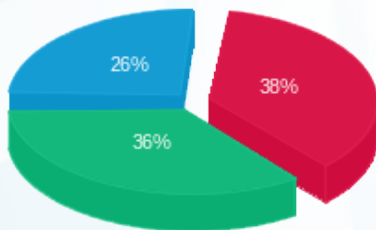

פסגה (₪ 58.72)
 גבע (₪ 56.72)
 שפל (₪ 40.31)

הסטוריית צריכה בקוט"ש

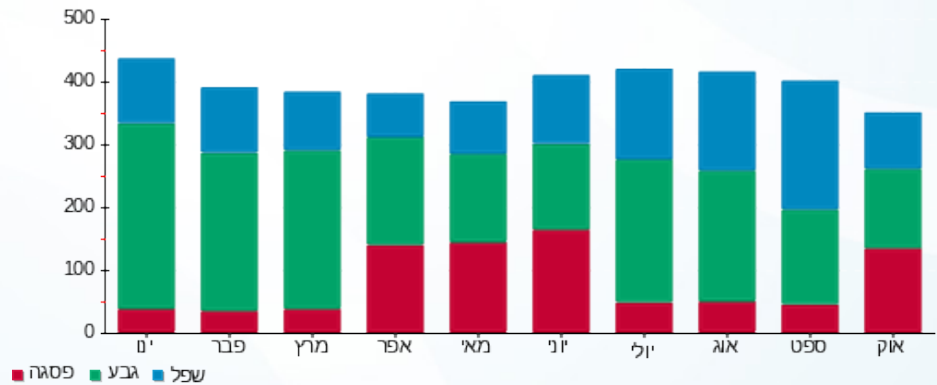

03/11/20 תאריך הפקה:
 31/10/20 תאריך קריאה נוכחית:
 01/10/20 תאריך קריאה קודמת:

שם דייר: פריד חנה 3208
 שם אתר: אילדן דקל

לקוח/ה נכבד/ה, אנו מתכבדים להגיש את חישוב צריכת החשמל לתקופה 01/10/20 - 31/10/20:

פריד חנה 3208 - 2 - 70046899(0x0)

סוג תעריף	סוג צריכה	קריאה קודמת	קריאה נוכחית	סה"כ צריכה בקוט"ש	מחיר לקוט"ש בא"ג	סה"כ לתשלום
פרטי חשבון עבור תאריכים:		01/10/20	31/10/20			
767		26,564.06	26,816.35	252.29	44.84	113.13 ₪

סה"כ לדייר:

שיא ביקוש	סה"כ
	252.29
	113.13 ₪

0.00 ₪	תשלום קבוע	
0.00 ₪	תשלום עבור גודל חיבור בKVA (0x0)	
113.13 ₪	סה"כ לתשלום	לא כולל מע"מ

התפלגות חיוב בש"ח לפי תעו"ז

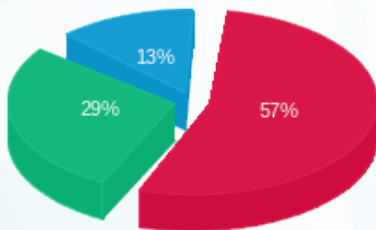

פסגה (64.85 ₪)
 גבע (33.24 ₪)
 שפל (15.04 ₪)

הסטוריית צריכה בקוט"ש

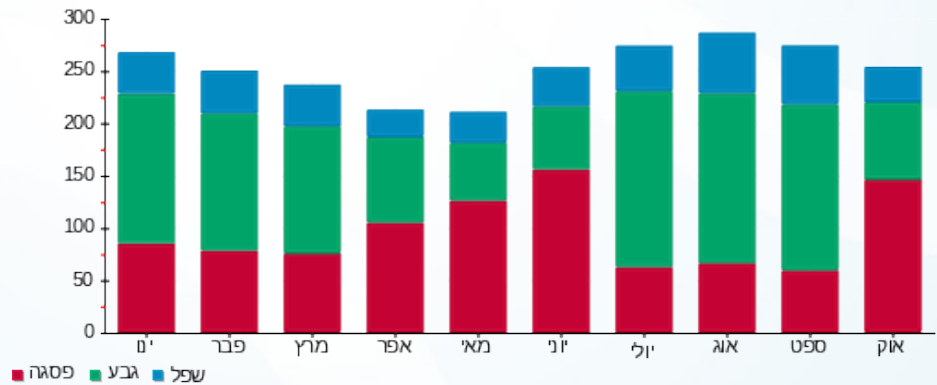

03/11/20 תאריך הפקה:
 31/10/20 תאריך קריאה נוכחית:
 01/10/20 תאריך קריאה קודמת:

שם דייר: פריד טובה 3413
 שם אתר: אילדן דקל

לקוח/ה נכבד/ה, אנו מתכבדים להגיש את חישוב צריכת החשמל לתקופה 01/10/20 - 31/10/20:

פריד טובה 3413 - 1 - 70048556 (0x0)

סוג תעריף	סוג צריכה	קריאה קודמת	קריאה נוכחית	סה"כ צריכה בקוט"ש	מחיר לקוט"ש בא"ג	סה"כ לתשלום
פרטי חשבון עבור תאריכים:		01/10/20	31/10/20			
767		29,044.69	29,369.76	325.08	44.84	145.76 ₪

סה"כ לדייר:

שיא ביקוש	סה"כ
	325.08
	145.76 ₪

0.00 ₪	תשלום קבוע	
0.00 ₪	תשלום עבור גודל חיבור ב-KVA (0x0)	
145.76 ₪	סה"כ לתשלום	לא כולל מע"מ

התפלגות חיוב בש"ח לפי תעו"ז

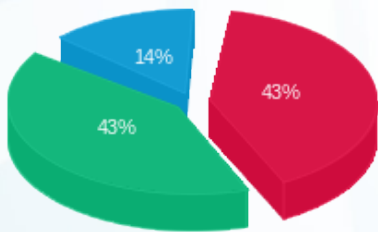

פסגה (₪ 62.38)
 גבע (₪ 62.59)
 שפל (₪ 20.80)

הסטוריית צריכה בקוט"ש

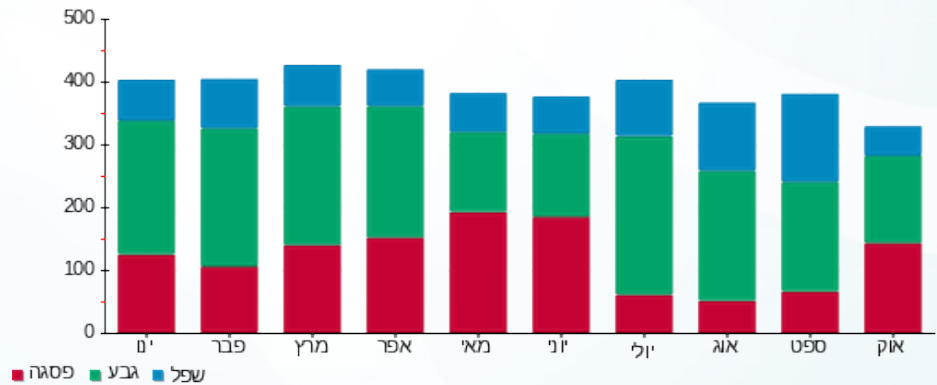

03/11/20 תאריך הפקה:
 31/10/20 תאריך קריאה נוכחית:
 01/10/20 תאריך קריאה קודמת:

שם דייר: פרמדר שלום 3405
 שם אתר: אילדן דקל

לקוח/ה נכבד/ה, אנו מתכבדים להגיש את חישוב צריכת החשמל לתקופה 01/10/20 - 31/10/20:

פרמדר שלום 3405 - 2 - 70044590(0x0)

סוג תעריף	סוג צריכה	קריאה קודמת	קריאה נוכחית	סה"כ צריכה בקוט"ש	מחיר לקוט"ש בא"ג	סה"כ לתשלום
פרטי חשבון עבור תאריכים:		01/10/20	31/10/20			
767		27,678.10	27,900.84	222.74	44.84	99.88 ₪

סה"כ לדייר:

שיא ביקוש	סה"כ
	222.74
	99.88 ₪

תשלום קבוע	תשלום עבור גודל חיבור בKVA (0x0)	סה"כ לתשלום	לא כולל מע"מ
0.00 ₪	0.00 ₪	99.88 ₪	

התפלגות חיוב בש"ח לפי תעו"ז

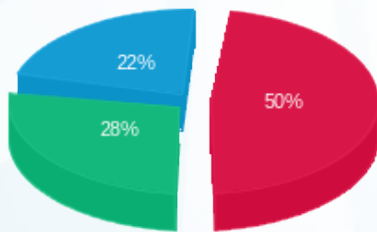

פסגה (₪ 49.88)
 גבע (₪ 27.63)
 שפל (₪ 22.37)

הסטוריית צריכה בקוט"ש

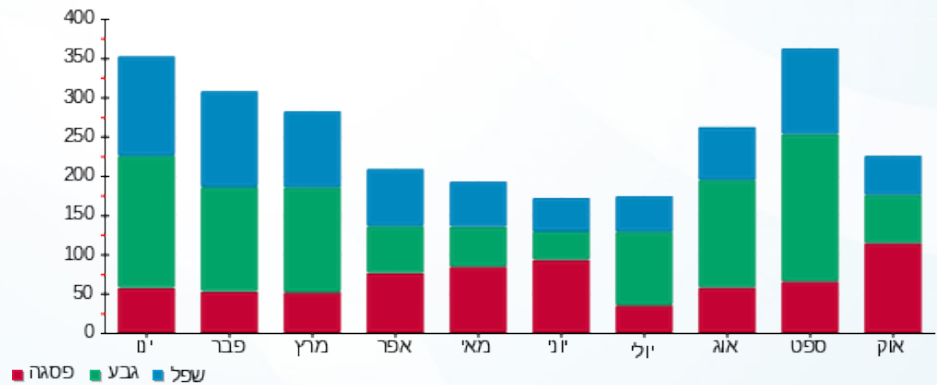

03/11/20 תאריך הפקה:
 31/10/20 תאריך קריאה נוכחית:
 01/10/20 תאריך קריאה קודמת:

שם דייר: פרנס גניה 3112
 שם אתר: אילדן דקל

לקוח/ה נכבד/ה, אנו מתכבדים להגיש את חישוב צריכת החשמל לתקופה 01/10/20 - 31/10/20:

פרנס גניה 3112 - 3 - 70048495(0x0)

סוג תעריף	סוג צריכה	קריאה קודמת	קריאה נוכחית	סה"כ צריכה בקוט"ש	מחיר לקוט"ש בא"ג	סה"כ לתשלום
פרטי חשבון עבור תאריכים:		01/10/20	31/10/20			
767		42,278.44	42,719.71	441.27	44.84	197.87 ₪

סה"כ לדייר:

שיא ביקוש	סה"כ
	441.27
	197.87 ₪

0.00 ₪	תשלום קבוע	
0.00 ₪	תשלום עבור גודל חיבור בKVA (0x0)	
197.87 ₪	סה"כ לתשלום	לא כולל מע"מ

התפלגות חיוב בש"ח לפי תעו"ז

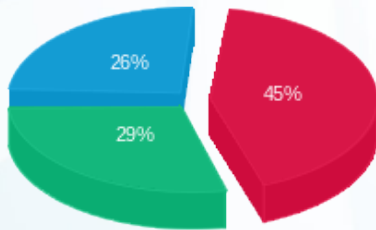

פסגה (89.17 ₪) 45%
 גבע (57.75 ₪) 29%
 שפל (50.94 ₪) 26%

הסטוריית צריכה בקוט"ש

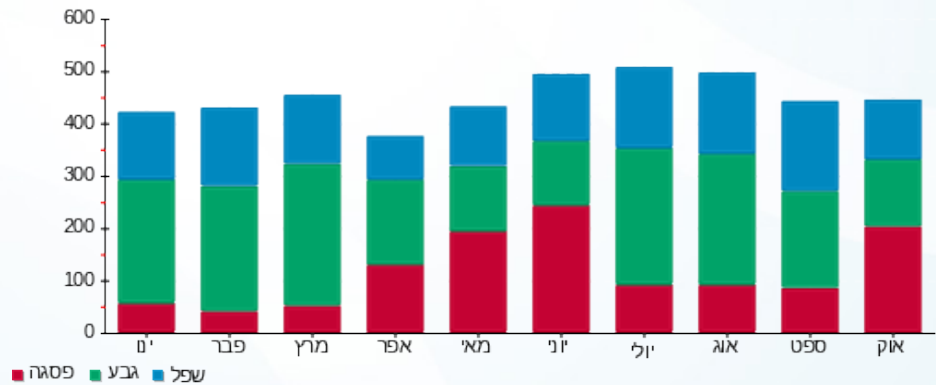

03/11/20 תאריך הפקה:
 31/10/20 תאריך קריאה נוכחית:
 01/10/20 תאריך קריאה קודמת:

שם דייר: רוזן קלרה וחנוך 3104
 שם אתר: אילדן דקל

לקוח/ה נכבד/ה, אנו מתכבדים להגיש את חישוב צריכת החשמל לתקופה 01/10/20 - 31/10/20:

רוזן קלרה וחנוך 3104 - 1 - 70048969(0x0)

סוג תעריף	סוג צריכה	קריאה קודמת	קריאה נוכחית	סה"כ צריכה בקוט"ש	מחיר לקוט"ש בא"ג	סה"כ לתשלום
פרטי חשבון עבור תאריכים:		01/10/20	31/10/20			
767		36,743.58	37,046.94	303.36	44.84	136.03 ₪

סה"כ לדייר:

שיא ביקוש	סה"כ
	303.36
	136.03 ₪

0.00 ₪	תשלום קבוע	
0.00 ₪	תשלום עבור גודל חיבור ב-KVA (0x0)	
136.03 ₪	סה"כ לתשלום	לא כולל מע"מ

התפלגות חיוב בש"ח לפי תעו"ז

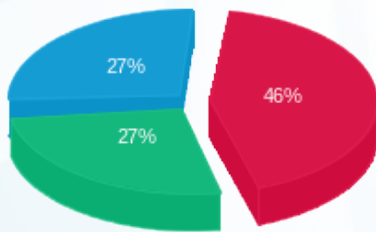

פסגה (61.92 ₪)
 גבע (36.98 ₪)
 שפל (37.13 ₪)

הסטוריית צריכה בקוט"ש

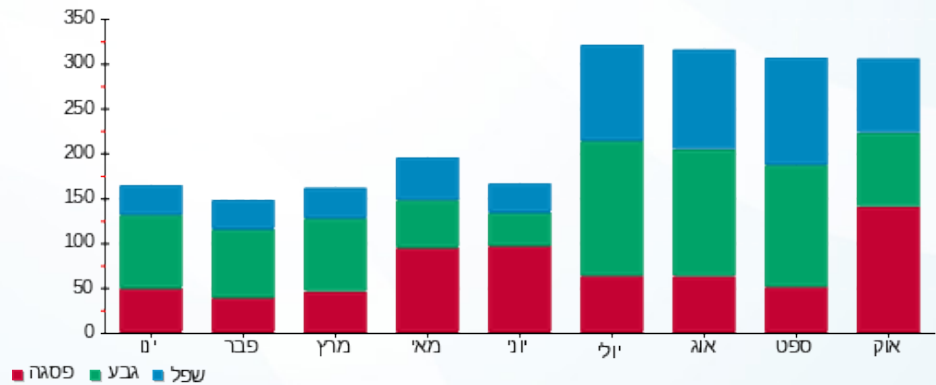

03/11/20 תאריך הפקה:
 31/10/20 תאריך קריאה נוכחית:
 01/10/20 תאריך קריאה קודמת:

שם דייר: רות ניסים - 3412
 שם אתר: אילדן דקל

לקוח/ה נכבד/ה, אנו מתכבדים להגיש את חישוב צריכת החשמל לתקופה 01/10/20 - 31/10/20:

רות ניסים - 3412 - 3 - 70044634 (0x0)

סוג תעריף	סוג צריכה	קריאה קודמת	קריאה נוכחית	סה"כ צריכה בקוט"ש	מחיר לקוט"ש בא"ג	סה"כ לתשלום
פרטי חשבון עבור תאריכים:		01/10/20	31/10/20			
767		29,192.56	29,639.47	446.90	44.84	200.39 ₪

סה"כ לדייר:

שיא ביקוש	סה"כ
	446.90
	200.39 ₪

0.00 ₪	תשלום קבוע	
0.00 ₪	תשלום עבור גודל חיבור בKVA (0x0)	
200.39 ₪	סה"כ לתשלום	לא כולל מע"מ

התפלגות חיוב בש"ח לפי תעו"ז

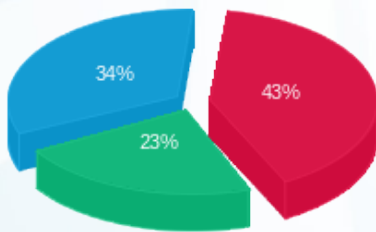

פסגה (85.76 ₪) ■
 גבע (46.58 ₪) ■
 שפל (68.04 ₪) ■

הסטוריית צריכה בקוט"ש

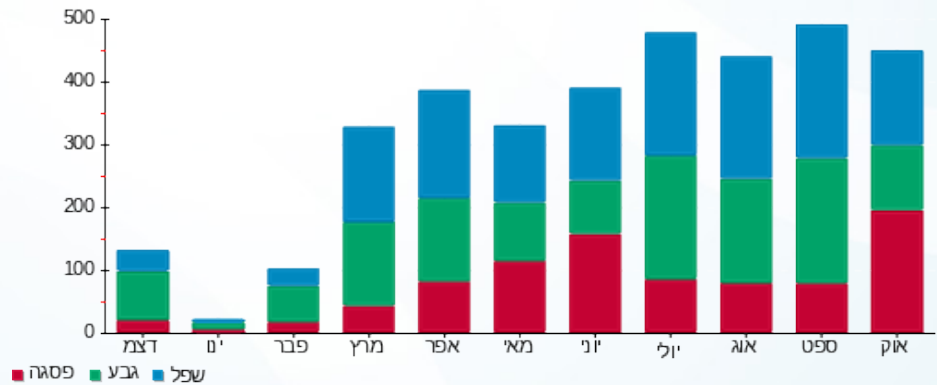

03/11/20 תאריך הפקה:
 31/10/20 תאריך קריאה נוכחית:
 01/10/20 תאריך קריאה קודמת:

שם דייר: שולדנפריי צביה 3604
 שם אתר: אילדן דקל

לקוח/ה נכבד/ה, אנו מתכבדים להגיש את חישוב צריכת החשמל לתקופה 01/10/20 - 31/10/20:

שולדנפריי צביה 3604 - 2 - 70048999(0x0)

סוג תעריף	סוג צריכה	קריאה קודמת	קריאה נוכחית	סה"כ צריכה בקוט"ש	מחיר לקוט"ש בא"ג	סה"כ לתשלום
פרטי חשבון עבור תאריכים:		01/10/20	31/10/20			
767		51,262.51	51,647.98	385.46	44.84	172.84 ₪

סה"כ לדייר:

שיא ביקוש	סה"כ
	385.46
	172.84 ₪

0.00 ₪	תשלום קבוע	
0.00 ₪	תשלום עבור גודל חיבור בKVA (0x0)	
172.84 ₪	סה"כ לתשלום	לא כולל מע"מ

התפלגות חיוב בש"ח לפי תעו"ז

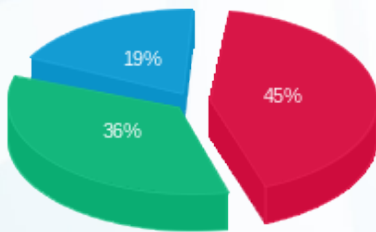

פסגה (77.63 ₪)
 גבע (62.48 ₪)
 שפל (32.72 ₪)

הסטוריית צריכה בקוט"ש

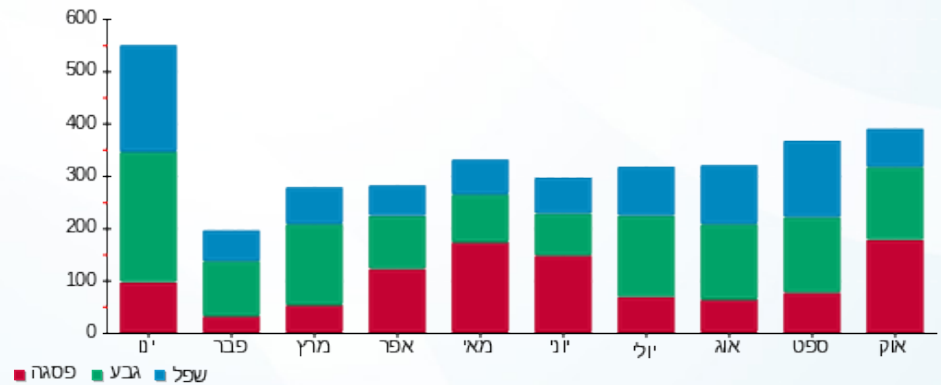



03/11/20

תאריך הפקדה:

שם דייר: שחף נירה 3302

31/10/20

תאריך קריאה נוכחית:

שם אתר: אילדן דקל

01/10/20

תאריך קריאה קודמת:

לקוח/ה נכבד/ה, אנו מתכבדים להגיש את חישוב צריכת החשמל לתקופה 01/10/20 - 31/10/20:

שחף נירה 3302 - 2 - 70044497(0x0)

סוג תעריף	סוג צריכה	קריאה קודמת	קריאה נוכחית	סה"כ צריכה בקוט"ש	מחיר לקוט"ש בא"ג	סה"כ לתשלום
פרטי חשבון עבור תאריכים:		01/10/20	31/10/20			
767		30,912.34	31,184.98	272.64	44.84	122.25 ₪

סה"כ לדייר:

שיא ביקוש	סה"כ
	272.64
	122.25 ₪

0.00 ₪	תשלום קבוע	
0.00 ₪	תשלום עבור גודל חיבור בKVA (0x0)	
122.25 ₪	סה"כ לתשלום	לא כולל מע"מ

התפלגות חיוב בש"ח לפי תעו"ז

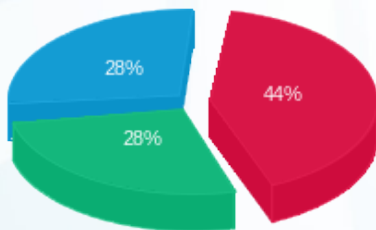

פסגה (₪ 53.82)
גבע (₪ 33.94)
שפל (₪ 34.49)

הסטוריית צריכה בקוט"ש

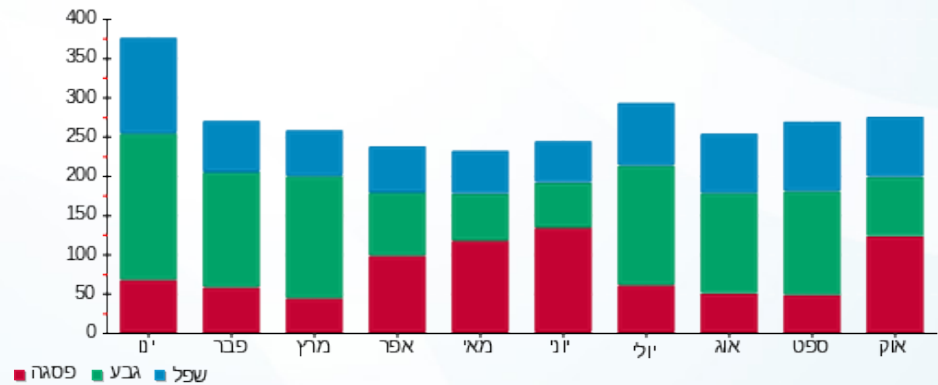



03/11/20

תאריך הפקה:

שם דייר: שטוהל מאיר 3409

31/10/20

תאריך קריאה נוכחית:

שם אתר: אילדן דקל

01/10/20

תאריך קריאה קודמת:

לקוח/ה נכבד/ה, אנו מתכבדים להגיש את חישוב צריכת החשמל לתקופה 01/10/20 - 31/10/20:

שטוהל מאיר 3409 - 3 - 70044608(0x0)

סוג תעריף	סוג צריכה	קריאה קודמת	קריאה נוכחית	סה"כ צריכה בקוט"ש	מחיר לקוט"ש בא"ג	סה"כ לתשלום
			31/10/20	01/10/20	פרטי חשבון עבור תאריכים:	
767		36,369.58	36,983.28	613.70	44.84	275.18 ₪

סה"כ לדייר:

שיא ביקוש	סה"כ
	613.70
	275.18 ₪

0.00 ₪	תשלום קבוע	
0.00 ₪	תשלום עבור גודל חיבור בKVA (0x0)	
275.18 ₪	סה"כ לתשלום	לא כולל מע"מ

התפלגות חיוב בש"ח לפי תעו"ז

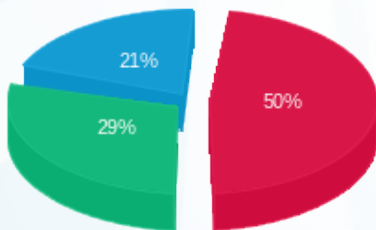

פסגה (137.37 ₪) ■
 גבע (81.09 ₪) ■
 שפל (56.73 ₪) ■

הסטוריית צריכה בקוט"ש

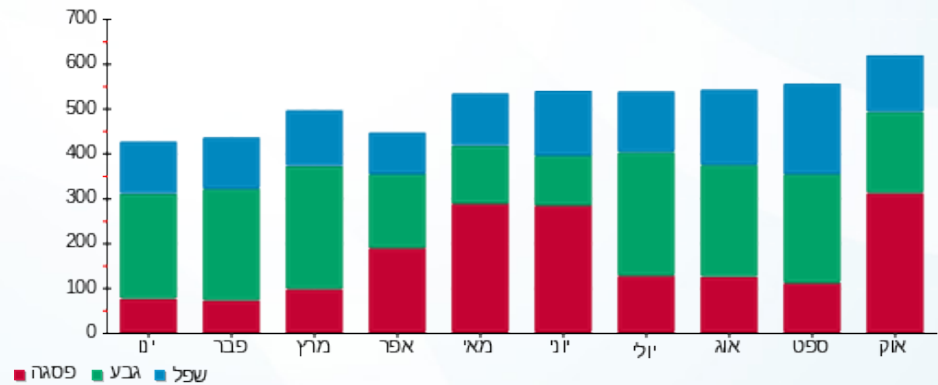

03/11/20 תאריך הפקה:
 31/10/20 תאריך קריאה נוכחית:
 01/10/20 תאריך קריאה קודמת:

שם דייר: שטסיאני בלהה 3408
 שם אתר: אילדן דקל

לקוח/ה נכבד/ה, אנו מתכבדים להגיש את חישוב צריכת החשמל לתקופה 01/10/20 - 31/10/20:

שטסיאני בלהה 3408 - 2 - 70044608(0x0)

סוג תעריף	סוג צריכה	קריאה קודמת	קריאה נוכחית	סה"כ צריכה בקוט"ש	מחיר לקוט"ש בא"ג	סה"כ לתשלום
פרטי חשבון עבור תאריכים:		01/10/20	31/10/20			
767		27,269.99	27,636.96	366.97	44.84	164.55 ₪

סה"כ לדייר:

שיא ביקוש	סה"כ
	366.97
	164.55 ₪

0.00 ₪	תשלום קבוע	
0.00 ₪	תשלום עבור גודל חיבור בKVA (0x0)	
164.55 ₪	סה"כ לתשלום	לא כולל מע"מ

התפלגות חיוב בש"ח לפי תעו"ז

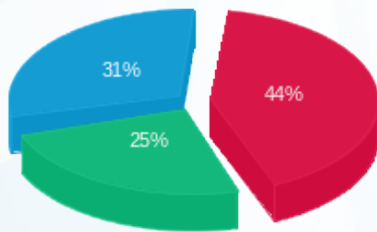

פסגה (72.54 ₪) ■
 גבע (41.66 ₪) ■
 שפל (50.35 ₪) ■

הסטוריית צריכה בקוט"ש

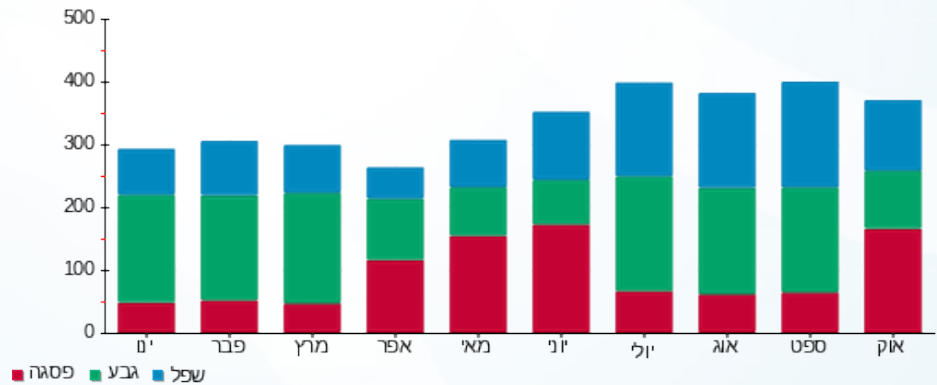

03/11/20 תאריך הפקה:
 31/10/20 תאריך קריאה נוכחית:
 01/10/20 תאריך קריאה קודמת:

שם דייר: שטרן נעמי 3304
 שם אתר: אילדן דקל

לקוח/ה נכבד/ה, אנו מתכבדים להגיש את חישוב צריכת החשמל לתקופה 01/10/20 - 31/10/20:

שטרן נעמי 3304 - 1 - 70046933(0x0)

סוג תעריף	סוג צריכה	קריאה קודמת	קריאה נוכחית	סה"כ צריכה בקוט"ש	מחיר לקוט"ש בא"ג	סה"כ לתשלום
פרטי חשבון עבור תאריכים:		01/10/20	31/10/20			
767		27,090.68	27,462.62	371.93	44.84	166.78 ₪

סה"כ לדייר:

שיא ביקוש	סה"כ
	371.93
	166.78 ₪

0.00 ₪	תשלום קבוע	
0.00 ₪	תשלום עבור גודל חיבור בKVA (0x0)	
166.78 ₪	סה"כ לתשלום	לא כולל מע"מ

התפלגות חיוב בש"ח לפי תעו"ז

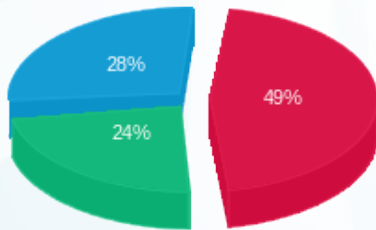

פסגה (81.06 ₪)
 גבע (39.26 ₪)
 שפל (46.46 ₪)

הסטוריית צריכה בקוט"ש

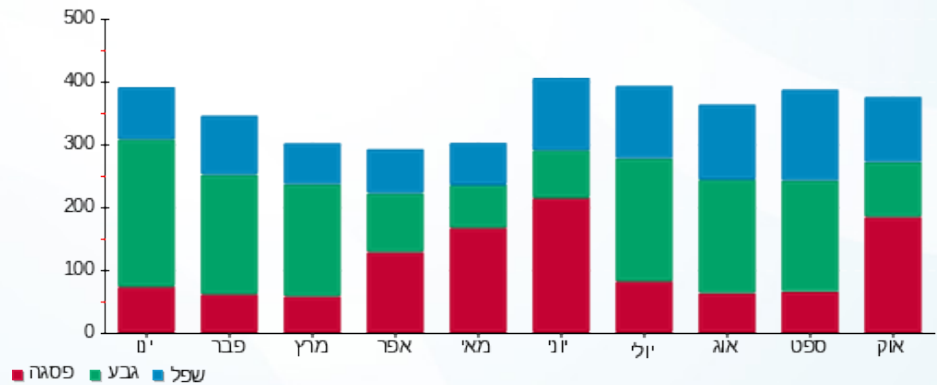



03/11/20

תאריך הפקה:

שם דייר: שפירא יצחק 3101

31/10/20

תאריך קריאה נוכחית:

שם אתר: אילדן דקל

01/10/20

תאריך קריאה קודמת:

לקוח/ה נכבד/ה, אנו מתכבדים להגיש את חישוב צריכת החשמל לתקופה 01/10/20 - 31/10/20:

שפירא יצחק 3101 - 1 - 70046839(0x0)

סוג תעריף	סוג צריכה	קריאה קודמת	קריאה נוכחית	סה"כ צריכה בקוט"ש	מחיר לקוט"ש בא"ג	סה"כ לתשלום
פרטי חשבון עבור תאריכים:		01/10/20	31/10/20			
767		21,771.23	21,936.78	165.55	44.84	74.23 ₪

סה"כ לדייר:

שיא ביקוש	סה"כ
	165.55
	74.23 ₪

0.00 ₪	תשלום קבוע	
0.00 ₪	תשלום עבור גודל חיבור בKVA (0x0)	
74.23 ₪	סה"כ לתשלום	לא כולל מע"מ

התפלגות חיוב בש"ח לפי תעו"ז

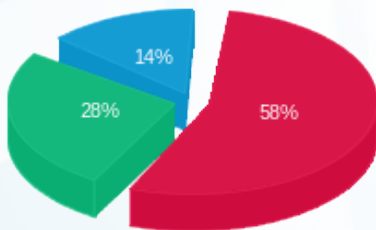

פסגה (₪ 43.06)
גבע (₪ 20.47)
שפל (₪ 10.70)

הסטוריית צריכה בקוט"ש

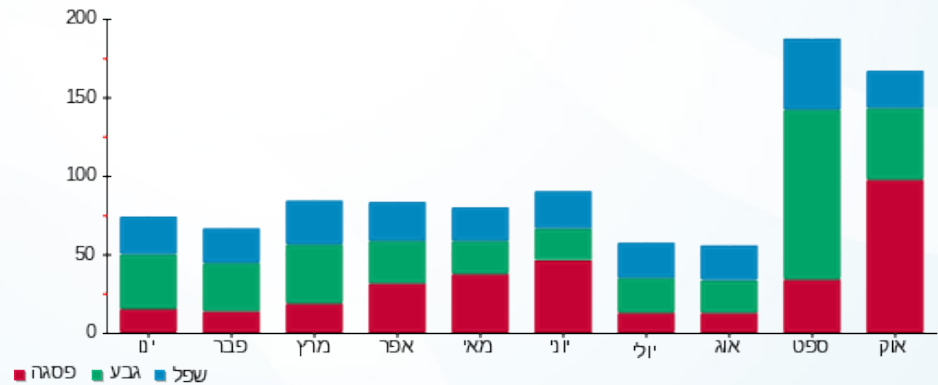

03/11/20 תאריך הפקה:
 31/10/20 תאריך קריאה נוכחית:
 01/10/20 תאריך קריאה קודמת:

שם דייר: תלמי שוש והלל 3705
 שם אתר: אילדן דקל

לקוח/ה נכבד/ה, אנו מתכבדים להגיש את חישוב צריכת החשמל לתקופה 01/10/20 - 31/10/20:

תלמי שוש והלל 3705 - 1 - 70049363(0x0)

סוג תעריף	סוג צריכה	קריאה קודמת	קריאה נוכחית	סה"כ צריכה בקוט"ש	מחיר לקוט"ש בא"ג	סה"כ לתשלום
פרטי חשבון עבור תאריכים:		01/10/20	31/10/20			
767		47,518.15	47,883.14	364.99	44.84	163.66 ₪

סה"כ לדייר:

שיא ביקוש	סה"כ
	364.99
	163.66 ₪

0.00 ₪	תשלום קבוע	
0.00 ₪	תשלום עבור גודל חיבור בKVA (0x0)	
163.66 ₪	סה"כ לתשלום	לא כולל מע"מ

התפלגות חיוב בש"ח לפי תעו"ז

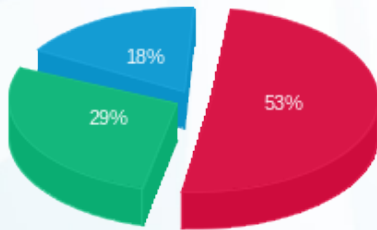

פסגה (86.87 ₪) 18%
 גבע (47.68 ₪) 29%
 שפל (29.12 ₪) 53%

הסטוריית צריכה בקוט"ש

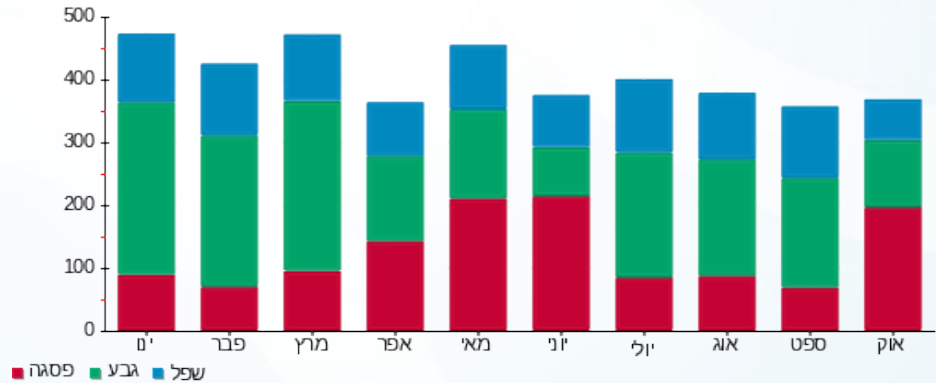

03/11/20 תאריך הפקה:
 31/10/20 תאריך קריאה נוכחית:
 01/10/20 תאריך קריאה קודמת:

שם דייר: תמיר אפרים ודבורה 3214
 שם אתר: אילדן דקל

לקוח/ה נכבד/ה, אנו מתכבדים להגיש את חישוב צריכת החשמל לתקופה 01/10/20 - 31/10/20:

תמיר אפרים ודבורה 3214 - 1 - 70046836(0x0)

סוג תעריף	סוג צריכה	קריאה קודמת	קריאה נוכחית	סה"כ צריכה בקוט"ש	מחיר לקוט"ש בא"ג	סה"כ לתשלום
פרטי חשבון עבור תאריכים:		01/10/20	31/10/20			
767		19,792.90	19,932.10	139.20	44.84	62.42 ₪

סה"כ לדייר:

שיא ביקוש	סה"כ
	139.20
	62.42 ₪

0.00 ₪	תשלום קבוע	
0.00 ₪	תשלום עבור גודל חיבור בKVA (0x0)	
62.42 ₪	סה"כ לתשלום	לא כולל מע"מ

התפלגות חיוב בש"ח לפי תעו"ז

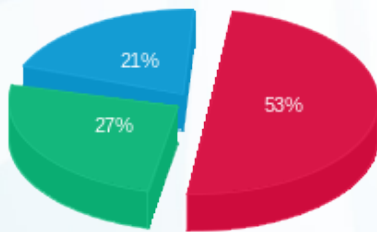

פסגה (32.77 ₪)
 גבע (16.64 ₪)
 שפל (13.01 ₪)

הסטוריית צריכה בקוט"ש

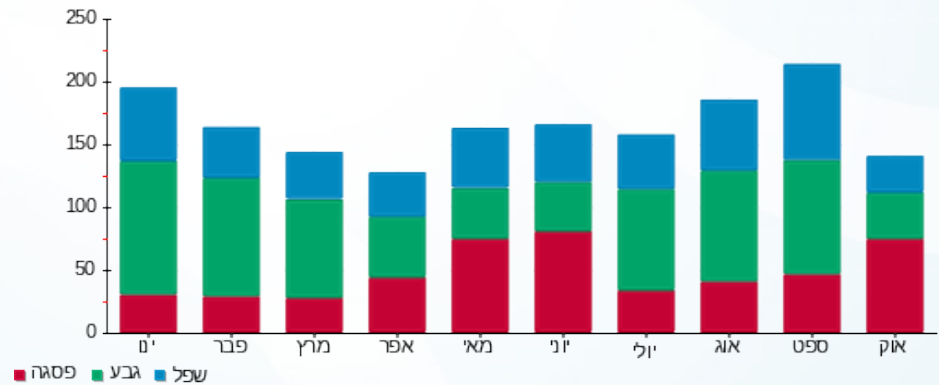



03/11/20

תאריך הפקה:

שם דייר: תמרי חביבה 3711

31/10/20

תאריך קריאה נוכחית:

שם אתר: אילדן דקל

01/10/20

תאריך קריאה קודמת:

לקוח/ה נכבד/ה, אנו מתכבדים להגיש את חישוב צריכת החשמל לתקופה 01/10/20 - 31/10/20:

תמרי חביבה 3711 - 1 - 70049400(0x0)

סוג תעריף	סוג צריכה	קריאה קודמת	קריאה נוכחית	סה"כ צריכה בקוט"ש	מחיר לקוט"ש בא"ג	סה"כ לתשלום
פרטי חשבון עבור תאריכים:		01/10/20	31/10/20			
767		43,187.27	43,412.64	225.37	44.84	101.06 ₪

סה"כ לדייר:

שיא ביקוש	סה"כ
	225.37
	101.06 ₪

0.00 ₪	תשלום קבוע	
0.00 ₪	תשלום עבור גודל חיבור בKVA (0x0)	
101.06 ₪	סה"כ לתשלום	לא כולל מע"מ

התפלגות חיוב בש"ח לפי תעו"ז

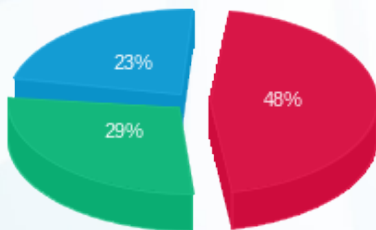

פסגה (48.62 ₪)
גבע (28.94 ₪)
שפל (23.50 ₪)

הסטוריית צריכה בקוט"ש

