



03/11/20

תאריך הפקה:

**שם דייר:** ביאפאל סחר בע"מ

27/10/20

תאריך קריאה נוכחית:

**שם אתר:** מרכז רימונים

25/09/20

תאריך קריאה קודמת:

**לקוח/ה נכבד/ה, אנו מתכבדים להגיש את חישוב צריכת החשמל לתקופה 27/10/20 - 25/09/20:**
**וירטואל חשמל - 1 - 17312847(0x0)**

סה"כ לתשלום	מחיר לקוט"ש בא"ג	סה"כ צריכה בקוט"ש	קריאה נוכחית	קריאה קודמת	סוג צריכה	סוג תעריף
			27/10/20	25/09/20	פרטי חשבון עבור תאריכים:	
₪ -474.17	45.44	-1,043.50	6,308.60	5,265.10	פסגה	777
₪ -4.59	37.65	-12.20	634.30	622.10	גבע	778
₪ -6.28	31.07	-20.20	318.00	297.80	שפל	779

**ביאפאל סחר בע"מ - 8 - 81020835(3x100)**

סה"כ לתשלום	מחיר לקוט"ש בא"ג	סה"כ צריכה בקוט"ש	קריאה נוכחית	קריאה קודמת	סוג צריכה	סוג תעריף
			27/10/20	25/09/20	פרטי חשבון עבור תאריכים:	
₪ 798.34	45.44	1,756.91	287,225.82	285,468.91	פסגה	777
₪ 66.17	37.65	175.76	91,129.37	90,953.61	גבע	778
₪ 109.74	31.07	353.19	114,071.77	113,718.58	שפל	779

**סה"כ לדייר:**

שיא ביקוש	סה"כ	שפל	גבע	פסגה
15.85	1,209.96	332.99	163.56	713.41
	₪ 489.21	₪ 103.46	₪ 61.58	₪ 324.17

**סה"כ צריכה**
**סה"כ לתשלום**

₪ 200.95	<b>תשלום קבוע</b>	
₪ 11.79	<b>תשלום עבור גודל חיבור בKVA (3x100)</b>	
₪ 701.95	<b>סה"כ לתשלום</b>	<b>לא כולל מע"מ</b>





03/11/20

תאריך הפקדה:

שם דייר: ביטוח לאומי

27/10/20

תאריך קריאה נוכחית:

שם אתר: מרכז רימונים

25/09/20

תאריך קריאה קודמת:

לקוח/ה נכבד/ה, אנו מתכבדים להגיש את חישוב צריכת החשמל לתקופה 27/10/20 - 25/09/20:

ביטוח לאומי - 6 - 81022653(3x320)

סוג תעריף	סוג צריכה	קריאה קודמת	קריאה נוכחית	סה"כ צריכה בקוט"ש	מחיר לקוט"ש בא"ג	סה"כ לתשלום
		25/09/20	27/10/20			
777	פסגה	555,525.70	566,345.44	10,819.74	45.44	4,916.49 ₪
778	גבע	146,409.61	148,625.30	2,215.69	37.65	834.21 ₪
779	שפל	312,976.98	317,657.42	4,680.44	31.07	1,454.21 ₪

סה"כ לדייר:

פסגה	גבע	שפל	סה"כ	שיא ביקוש
10,819.74	2,215.69	4,680.44	17,715.86	53.73
4,916.49 ₪	834.21 ₪	1,454.21 ₪	7,204.91 ₪	

סה"כ צריכה

סה"כ לתשלום

200.95 ₪	<b>תשלום קבוע</b>	
37.73 ₪	<b>תשלום עבור גודל חיבור בKVA (3x320)</b>	
7,443.59 ₪	<b>סה"כ לתשלום</b>	<b>לא כולל מע"מ</b>

התפלגות חיוב בש"ח לפי תע"ז

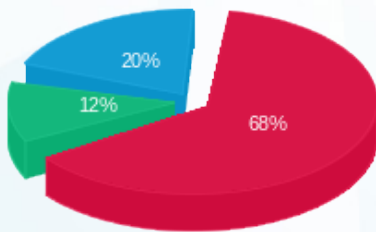

■ פסגה (4,916.49 ₪)  
■ גבע (834.21 ₪)  
■ שפל (1,454.21 ₪)

הסטוריית צריכה בקוט"ש

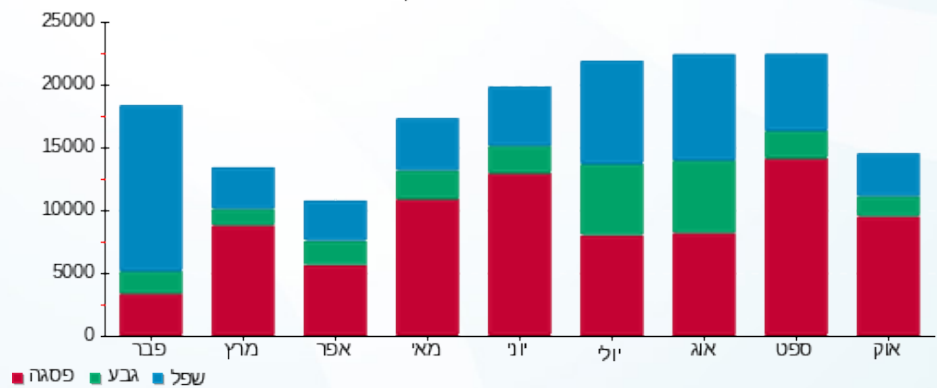



03/11/20 תאריך הפקה:  
 27/10/20 תאריך קריאה נוכחית:  
 25/09/20 תאריך קריאה קודמת:

**שם דייר:** ביטוח לאומי - מ"א  
**שם אתר:** מרכז רימונים

**לקוח/ה נכבד/ה, אנו מתכבדים להגיש את חישוב צריכת החשמל לתקופה 25/09/20 - 27/10/20:**

**פיצוחי מזרחי - 1 - 81020835**

סוג תעריף	סוג צריכה	קריאה קודמת	קריאה נוכחית	סה"כ צריכה בקוט"ש	מחיר לקוט"ש בא"ג	סה"כ לתשלום
		25/09/20	27/10/20	פרטי חשבון עבור תאריכים:		
777	פסגה	210,098.74	212,271.64	-2,172.90	45.44	₪ -987.37
778	גבע	73,279.85	74,436.07	-1,156.22	37.65	₪ -435.32
779	שפל	116,700.96	118,155.96	-1,455.00	31.07	₪ -452.07

**ביטוח לאומי - מ"א - 1 - 81022653**

סוג תעריף	סוג צריכה	קריאה קודמת	קריאה נוכחית	סה"כ צריכה בקוט"ש	מחיר לקוט"ש בא"ג	סה"כ לתשלום
		25/09/20	27/10/20	פרטי חשבון עבור תאריכים:		
777	פסגה	1,986,317.63	2,009,567.03	23,249.40	45.44	₪ 10,564.53
778	גבע	571,417.88	579,481.13	8,063.25	37.65	₪ 3,035.81
779	שפל	1,129,091.03	1,144,644.73	15,553.70	31.07	₪ 4,832.53

**ורדינון - 5 - 81022653**

סוג תעריף	סוג צריכה	קריאה קודמת	קריאה נוכחית	סה"כ צריכה בקוט"ש	מחיר לקוט"ש בא"ג	סה"כ לתשלום
		25/09/20	27/10/20	פרטי חשבון עבור תאריכים:		
777	פסגה	341,055.16	341,080.17	-25.01	45.44	₪ -11.36
778	גבע	96,291.77	96,303.30	-11.53	37.65	₪ -4.34
779	שפל	214,048.67	214,068.08	-19.41	31.07	₪ -6.03

**סה"כ לדייר:**

פסגה	גבע	שפל	סה"כ	שיא ביקוש
21,051.49	6,895.50	14,079.30	42,026.29	127.00
₪ 9,565.80	₪ 2,596.16	₪ 4,374.44	₪ 16,536.39	

סה"כ צריכה  
 סה"כ לתשלום

₪ 200.95	<b>תשלום קבוע</b>	
₪ 16,737.34	<b>סה"כ לתשלום</b>	<b>לא כולל מע"מ</b>





03/11/20

תאריך הפקדה:

שם דייר: היפר סטוק  
שם אתר: מרכז רימונים

27/10/20

תאריך קריאה נוכחית:

25/09/20

תאריך קריאה קודמת:

לקוח/ה נכבד/ה, אנו מתכבדים להגיש את חישוב צריכת החשמל לתקופה 27/10/20 - 25/09/20:

היפר סטוק - 6 - 81020835 (3x160)

סוג תעריף	סוג צריכה	קריאה קודמת	קריאה נוכחית	סה"כ צריכה בקוט"ש	מחיר לקוט"ש בא"ג	סה"כ לתשלום
		25/09/20	27/10/20			
777	פסגה	308,117.72	309,841.57	1,723.84	45.44	783.31 ₪
778	גבע	108,037.44	108,556.61	519.17	37.65	195.47 ₪
779	שפל	136,523.63	136,760.80	237.17	31.07	73.69 ₪

סה"כ לדיר:

פסגה	גבע	שפל	סה"כ	שיא ביקוש
1,723.84	519.17	237.17	2,480.18	7.21
783.31 ₪	195.47 ₪	73.69 ₪	1,052.47 ₪	

סה"כ צריכה  
סה"כ לתשלום

200.95 ₪	תשלום קבוע	
18.86 ₪	תשלום עבור גודל חיבור בKVA (3x160)	
1,272.28 ₪	סה"כ לתשלום	לא כולל מע"מ

התפלגות חיוב בש"ח לפי תעו"ז

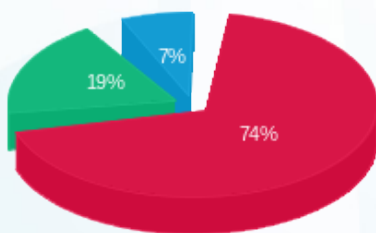

■ פסגה (783.31 ₪)  
■ גבע (195.47 ₪)  
■ שפל (73.69 ₪)

הסטוריית צריכה בקוט"ש

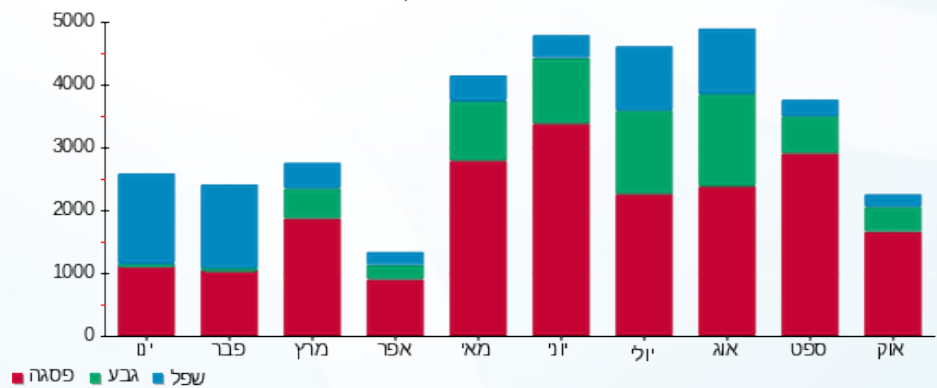



03/11/20

תאריך הפקה:

שם דייר: הכל בשקל  
שם אתר: מרכז רימונים

27/10/20

תאריך קריאה נוכחית:

25/09/20

תאריך קריאה קודמת:

לקוח/ה נכבד/ה, אנו מתכבדים להגיש את חישוב צריכת החשמל לתקופה 27/10/20 - 25/09/20:

הכל בשקל - 7 - 81022653(3x63)

סה"כ לתשלום	מחיר לקוט"ש בא"ג	סה"כ צריכה בקוט"ש	קריאה נוכחית	קריאה קודמת	סוג צריכה	סוג תעריף
			27/10/20	25/09/20		פרטי חשבון עבור תאריכים:
₪ 357.63	45.44	787.05	36,198.48	35,411.43	פסגה	777
₪ 58.72	37.65	155.97	11,668.70	11,512.74	גבע	778
₪ 14.50	31.07	46.67	15,177.66	15,130.99	שפל	779

סה"כ לדייר:

שיא ביקוש	סה"כ	שפל	גבע	פסגה
2.31	989.68	46.67	155.97	787.05
	₪ 430.86	₪ 14.50	₪ 58.72	₪ 357.63

סה"כ צריכה

סה"כ לתשלום

₪ 200.95	<b>תשלום קבוע</b>	
₪ 7.43	<b>תשלום עבור גודל חיבור בKVA (3x63)</b>	
₪ 639.23	<b>סה"כ לתשלום</b>	<b>לא כולל מע"מ</b>

התפלגות חיוב בש"ח לפי תעו"ז

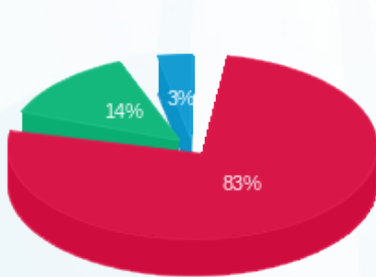

■ פסגה (₪ 357.63)  
■ גבע (₪ 58.72)  
■ שפל (₪ 14.50)

הסטוריית צריכה בקוט"ש

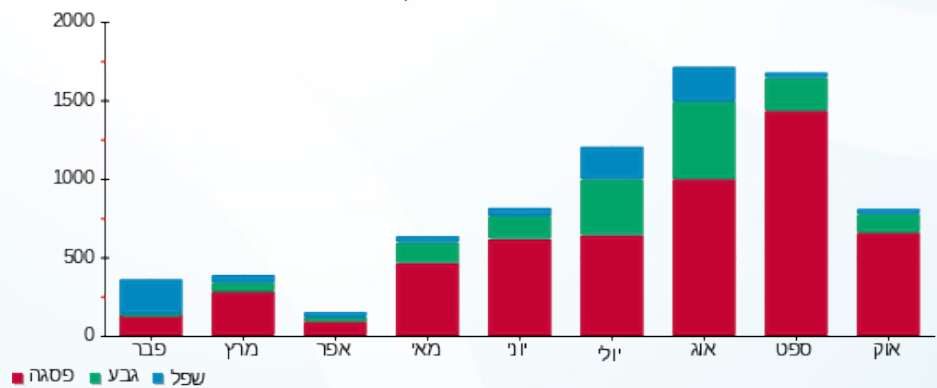

03/11/20 תאריך הפקדה:  
 27/10/20 תאריך קריאה נוכחית:  
 25/09/20 תאריך קריאה קודמת:

שם דייר: המשרד  
 שם אתר: מרכז רימונים

לקוח/ה נכבד/ה, אנו מתכבדים להגיש את חישוב צריכת החשמל לתקופה 27/10/20 - 25/09/20:

המשרד - 6 - 81040357(3x32)

סוג תעריף	סוג צריכה	קריאה קודמת	קריאה נוכחית	סה"כ צריכה בקוט"ש	מחיר לקוט"ש בא"ג	סה"כ לתשלום
פרטי חשבון עבור תאריכים:						
777	פסגה	25/09/20	27/10/20	690.27	45.44	313.66 ₪
778	גבע	9,088.40	9,141.42	53.01	37.65	19.96 ₪
779	שפל	9,462.22	9,519.12	56.90	31.07	17.68 ₪

סה"כ לדייר:

פסגה	גבע	שפל	סה"כ	שיא ביקוש
690.27	53.01	56.90	800.18	0.39
313.66 ₪	19.96 ₪	17.68 ₪	351.29 ₪	

סה"כ צריכה  
 סה"כ לתשלום

200.95 ₪	תשלום קבוע	
3.77 ₪	תשלום עבור גודל חיבור בKVA (3x32)	
556.02 ₪	סה"כ לתשלום	לא כולל מע"מ

התפלגות חיוב בש"ח לפי תעו"ז

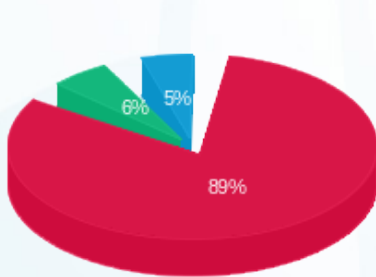

פסגה (313.66 ₪)  
 גבע (19.96 ₪)  
 שפל (17.68 ₪)

הסטוריית צריכה בקוט"ש

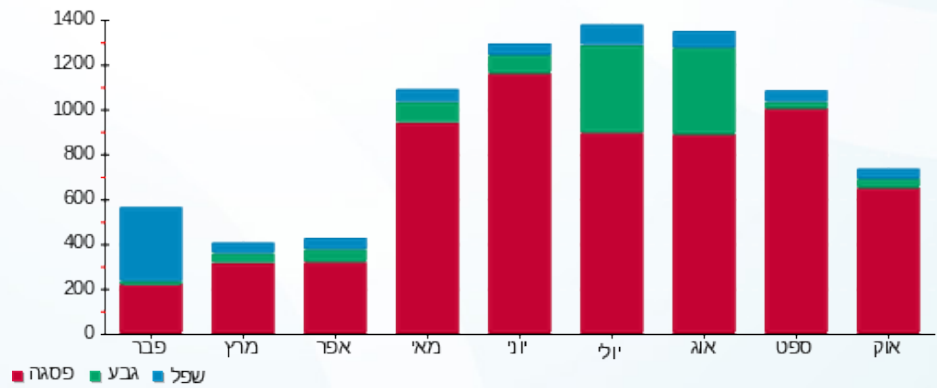

03/11/20 תאריך הפקדה:  
 27/10/20 תאריך קריאה נוכחית:  
 25/09/20 תאריך קריאה קודמת:

שם דייר: המשרד העגול  
 שם אתר: מרכז רימונים

לקוח/ה נכבד/ה, אנו מתכבדים להגיש את חישוב צריכת החשמל לתקופה 27/10/20 - 25/09/20:

המשרד העגול - 1 - 17312987(3x40)

סה"כ לתשלום	מחיר לקוט"ש בא"ג	סה"כ צריכה בקוט"ש	קריאה נוכחית	קריאה קודמת	סוג צריכה	סוג תעריף
			27/10/20	25/09/20		פרטי חשבון עבור תאריכים:
218.07 ₪	45.44	479.90	1,862.20	1,382.30	פסגה	777
40.36 ₪	37.65	107.20	681.20	574.00	גבע	778
81.56 ₪	31.07	262.50	1,282.90	1,020.40	שפל	779

סה"כ לדייר:

שיא ביקוש	סה"כ	שפל	גבע	פסגה	סה"כ צריכה
4.99	849.60	262.50	107.20	479.90	סה"כ לתשלום
	339.99 ₪	81.56 ₪	40.36 ₪	218.07 ₪	

200.95 ₪	<b>תשלום קבוע</b>	
4.72 ₪	<b>תשלום עבור גודל חיבור בKVA (3x40)</b>	
545.65 ₪	<b>סה"כ לתשלום</b>	<b>לא כולל מע"מ</b>

התפלגות חיוב בש"ח לפי תעו"ז

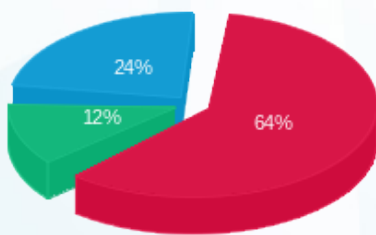

■ פסגה (218.07 ₪)  
 ■ גבע (40.36 ₪)  
 ■ שפל (81.56 ₪)

הסטוריית צריכה בקוט"ש

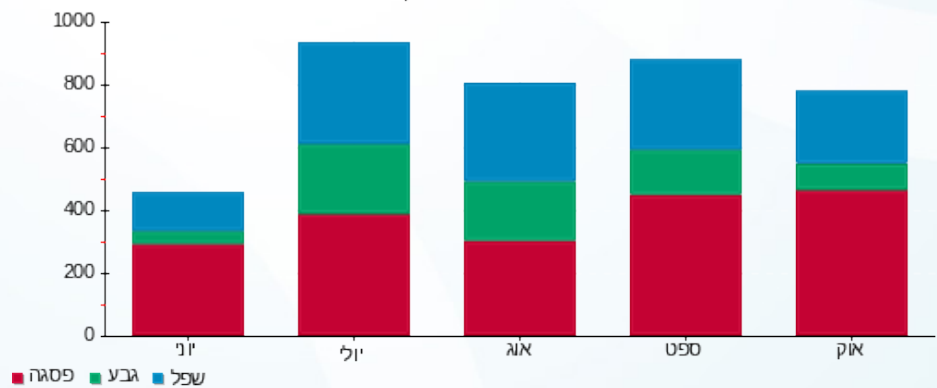

03/11/20 תאריך הפקה:  
 27/10/20 תאריך קריאה נוכחית:  
 25/09/20 תאריך קריאה קודמת:

שם דייר: וירטואל חשמל  
 שם אתר: מרכז רימונים

לקוח/ה נכבד/ה, אנו מתכבדים להגיש את חישוב צריכת החשמל לתקופה 27/10/20 - 25/09/20:

וירטואל חשמל - 1 - 17312847(0x0)

סוג תעריף	סוג צריכה	קריאה קודמת	קריאה נוכחית	סה"כ צריכה בקוט"ש	מחיר לקוט"ש בא"ג	סה"כ לתשלום
פרטי חשבון עבור תאריכים:						
777	פסגה	25/09/20	27/10/20	1,043.50	45.44	474.17 ₪
778	גבע	622.10	634.30	12.20	37.65	4.59 ₪
779	שפל	297.80	318.00	20.20	31.07	6.28 ₪

סה"כ לדייר:

פסגה	גבע	שפל	סה"כ	שיא ביקוש
1,043.50	12.20	20.20	1,075.90	15.85
474.17 ₪	4.59 ₪	6.28 ₪	485.04 ₪	

סה"כ צריכה  
 סה"כ לתשלום

200.95 ₪	תשלום קבוע	
0.00 ₪	תשלום עבור גודל חיבור בKVA (0x0)	
685.99 ₪	סה"כ לתשלום	לא כולל מע"מ

התפלגות חיוב בש"ח לפי תע"ז

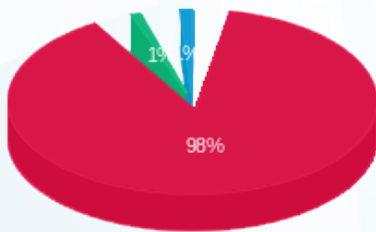

■ פסגה (474.17 ₪)  
 ■ גבע (4.59 ₪)  
 ■ שפל (6.28 ₪)

הסטוריית צריכה בקוט"ש

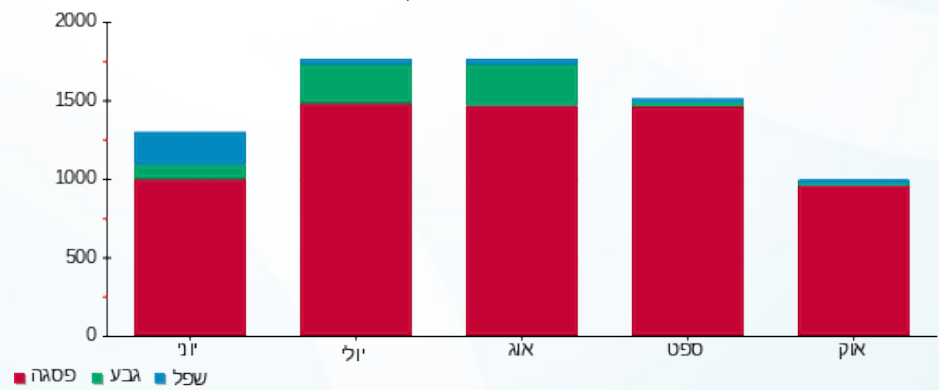



03/11/20

תאריך הפקה:

שם דייר: ורדינון  
שם אתר: מרכז רימונים

27/10/20

תאריך קריאה נוכחית:

25/09/20

תאריך קריאה קודמת:

לקוח/ה נכבד/ה, אנו מתכבדים להגיש את חישוב צריכת החשמל לתקופה 27/10/20 - 25/09/20:

ורדינון - 5 - 81022653(3x63)

סוג תעריף	סוג צריכה	קריאה קודמת	קריאה נוכחית	סה"כ צריכה בקוט"ש	מחיר לקוט"ש בא"ג	סה"כ לתשלום
		25/09/20	27/10/20			
777	פסגה	341,055.16	341,080.17	25.01	45.44	11.36 ₪
778	גבע	96,291.77	96,303.30	11.53	37.65	4.34 ₪
779	שפל	214,048.67	214,068.08	19.41	31.07	6.03 ₪

סה"כ לדייר:

פסגה	גבע	שפל	סה"כ	שיא ביקוש
25.01	11.53	19.41	55.95	0.05
11.36 ₪	4.34 ₪	6.03 ₪	21.74 ₪	

סה"כ צריכה  
סה"כ לתשלום

200.95 ₪	תשלום קבוע	
7.43 ₪	תשלום עבור גודל חיבור בKVA (3x63)	
230.11 ₪	סה"כ לתשלום	לא כולל מע"מ

התפלגות חיוב בש"ח לפי תעו"ז

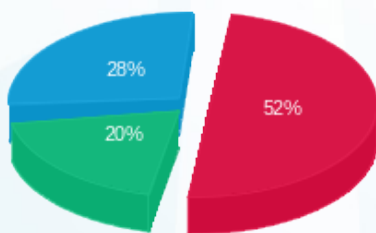

פסגה (11.36 ₪) ■  
גבע (4.34 ₪) ■  
שפל (6.03 ₪) ■

הסטוריית צריכה בקוט"ש

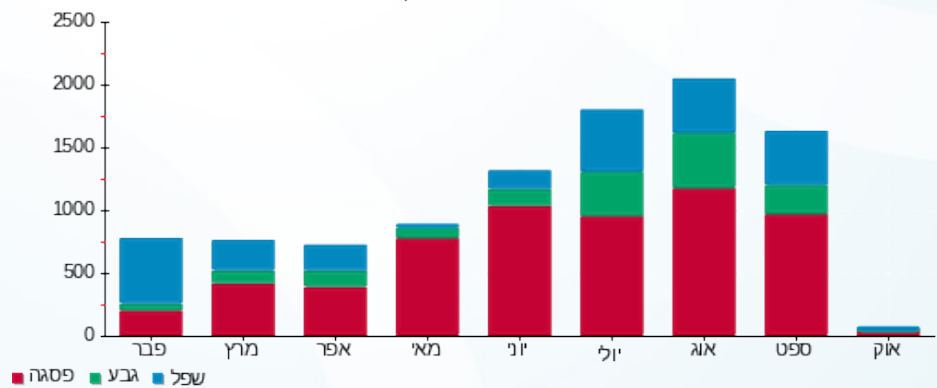

פסגה ■ גבע ■ שפל



03/11/20 תאריך הפקדה:  
 27/10/20 תאריך קריאה נוכחית:  
 25/09/20 תאריך קריאה קודמת:

שם דייר: כשר פון רימונים  
 שם אתר: מרכז רימונים

לקוח/ה נכבד/ה, אנו מתכבדים להגיש את חישוב צריכת החשמל לתקופה 27/10/20 - 25/09/20:

כשר פון רימונים - 8 - (3x80)81022653

סוג תעריף	סוג צריכה	קריאה קודמת	קריאה נוכחית	סה"כ צריכה בקוט"ש	מחיר לקוט"ש בא"ג	סה"כ לתשלום
פרטי חשבון עבור תאריכים:						
777	פסגה	25/09/20	27/10/20	820.41	45.44	372.80 ₪
778	גבע	13,363.82	13,547.45	183.63	37.65	69.14 ₪
779	שפל	10,345.03	10,438.56	93.53	31.07	29.06 ₪

סה"כ לדייר:

פסגה	גבע	שפל	סה"כ	שיא ביקוש
820.41	183.63	93.53	1,097.57	4.70
372.80 ₪	69.14 ₪	29.06 ₪	470.99 ₪	

סה"כ צריכה  
 סה"כ לתשלום

200.95 ₪	תשלום קבוע	
9.43 ₪	תשלום עבור גודל חיבור בKVA (3x80)	
681.37 ₪	סה"כ לתשלום	לא כולל מע"מ

התפלגות חיוב בש"ח לפי תעו"ז

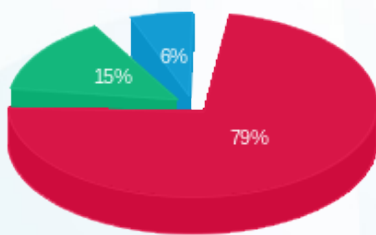

פסגה (372.80 ₪)  
 גבע (69.14 ₪)  
 שפל (29.06 ₪)

הסטוריית צריכה בקוט"ש

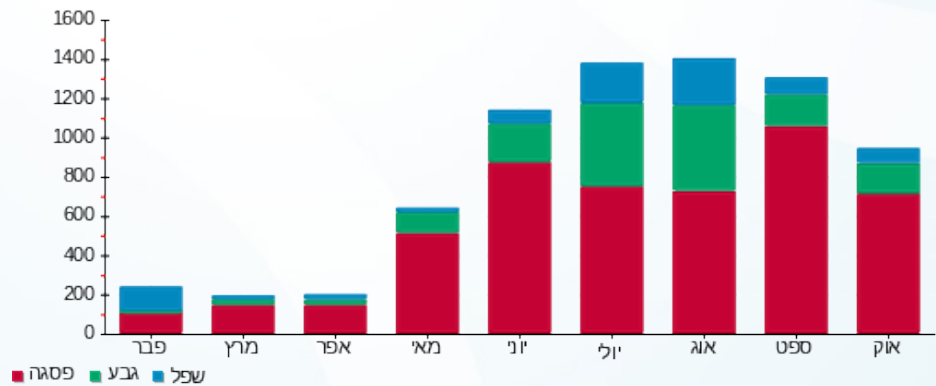



03/11/20

תאריך הפקדה:

שם דייר: לאור החיים  
שם אתר: מרכז רימונים

27/10/20

תאריך קריאה נוכחית:

25/09/20

תאריך קריאה קודמת:

לקוח/ה נכבד/ה, אנו מתכבדים להגיש את חישוב צריכת החשמל לתקופה 27/10/20 - 25/09/20:

לאור החיים - 3 - 81040357(3x0)

סוג תעריף	סוג צריכה	קריאה קודמת	קריאה נוכחית	סה"כ צריכה בקוט"ש	מחיר לקוט"ש בא"ג	סה"כ לתשלום
פרטי חשבון עבור תאריכים:						
777	פסגה	25/09/20	27/10/20	724.30	45.44	329.12 ₪
778	גבע	13,466.77	13,691.07	224.30	37.65	84.45 ₪
779	שפל	16,349.23	16,541.94	192.71	31.07	59.88 ₪

סה"כ לדייר:

פסגה	גבע	שפל	סה"כ	שיא ביקוש
724.30	224.30	192.71	1,141.31	2.51
₪ 329.12	₪ 84.45	₪ 59.88	₪ 473.45	

סה"כ צריכה

סה"כ לתשלום

200.95 ₪	<b>תשלום קבוע</b>	
0.00 ₪	<b>תשלום עבור גודל חיבור בKVA (3x0)</b>	
674.40 ₪	<b>סה"כ לתשלום</b>	<b>לא כולל מע"מ</b>

התפלגות חיוב בש"ח לפי תעו"ז

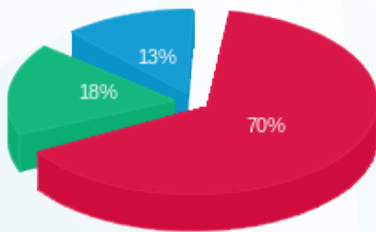

■ פסגה (₪ 329.12)  
■ גבע (₪ 84.45)  
■ שפל (₪ 59.88)

הסטוריית צריכה בקוט"ש

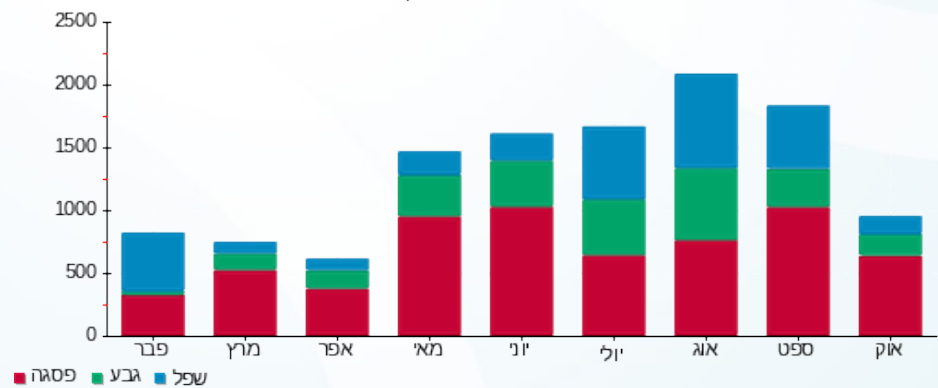

03/11/20 תאריך הפקה:  
 27/10/20 תאריך קריאה נוכחית:  
 25/09/20 תאריך קריאה קודמת:

שם דייר: מקימי טקסטיל בע"מ  
 שם אתר: מרכז רימונים

לקוח/ה נכבד/ה, אנו מתכבדים להגיש את חישוב צריכת החשמל לתקופה 27/10/20 - 25/09/20:

מקימי טקסטיל בע"מ - 1 - 81040357(3x63)

סוג תעריף	סוג צריכה	קריאה קודמת	קריאה נוכחית	סה"כ צריכה בקוט"ש	מחיר לקוט"ש בא"ג	סה"כ לתשלום
		25/09/20	27/10/20			
777	פסגה	105,303.54	106,228.39	924.85	45.44	420.25 ₪
778	גבע	36,829.96	37,042.52	212.56	37.65	80.03 ₪
779	שפל	35,580.75	35,927.52	346.76	31.07	107.74 ₪

סה"כ לדייר:

פסגה	גבע	שפל	סה"כ	שיא ביקוש
924.85	212.56	346.76	1,484.18	4.52
420.25 ₪	80.03 ₪	107.74 ₪	608.02 ₪	

סה"כ צריכה  
 סה"כ לתשלום

200.95 ₪	תשלום קבוע	
7.43 ₪	תשלום עבור גודל חיבור בKVA (3x63)	
816.40 ₪	סה"כ לתשלום	לא כולל מע"מ

התפלגות חיוב בש"ח לפי תעו"ז

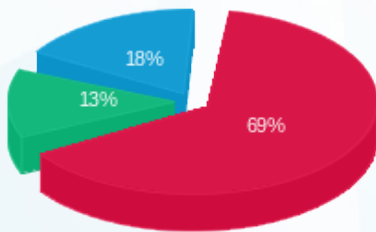

■ פסגה (420.25 ₪)  
 ■ גבע (80.03 ₪)  
 ■ שפל (107.74 ₪)

הסטוריית צריכה בקוט"ש

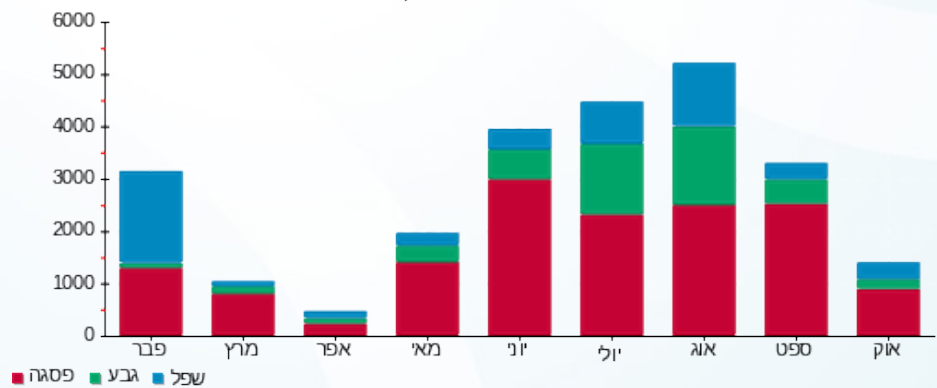

03/11/20 תאריך הפקה:  
 27/10/20 תאריך קריאה נוכחית:  
 25/09/20 תאריך קריאה קודמת:

שם דייר: משקפיקס  
 שם אתר: מרכז רימונים

לקוח/ה נכבד/ה, אנו מתכבדים להגיש את חישוב צריכת החשמל לתקופה 27/10/20 - 25/09/20:

משקפיקס - 5 - 81040357 (3x32)

סוג תעריף	סוג צריכה	קריאה קודמת	קריאה נוכחית	סה"כ צריכה בקוט"ש	מחיר לקוט"ש בא"ג	סה"כ לתשלום
פרטי חשבון עבור תאריכים:						
777	פסגה	25/09/20	27/10/20	1,396.03	45.44	634.36 ₪
778	גבע	15,162.84	15,369.17	206.32	37.65	77.68 ₪
779	שפל	13,354.53	13,408.19	53.66	31.07	16.67 ₪

סה"כ לדייר:

פסגה	גבע	שפל	סה"כ	שיא ביקוש
1,396.03	206.32	53.66	1,656.01	0.25
634.36 ₪	77.68 ₪	16.67 ₪	728.71 ₪	

סה"כ צריכה  
 סה"כ לתשלום

200.95 ₪	<b>תשלום קבוע</b>	
3.77 ₪	<b>תשלום עבור גודל חיבור בKVA (3x32)</b>	
933.43 ₪	<b>סה"כ לתשלום</b>	<b>לא כולל מע"מ</b>

התפלגות חיוב בש"ח לפי תעו"ז

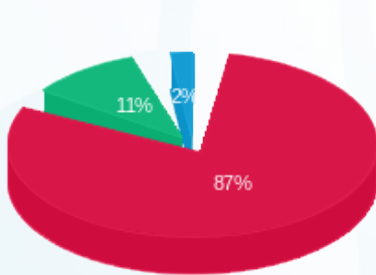

פסגה (634.36 ₪)  
 גבע (77.68 ₪)  
 שפל (16.67 ₪)

הסטוריית צריכה בקוט"ש

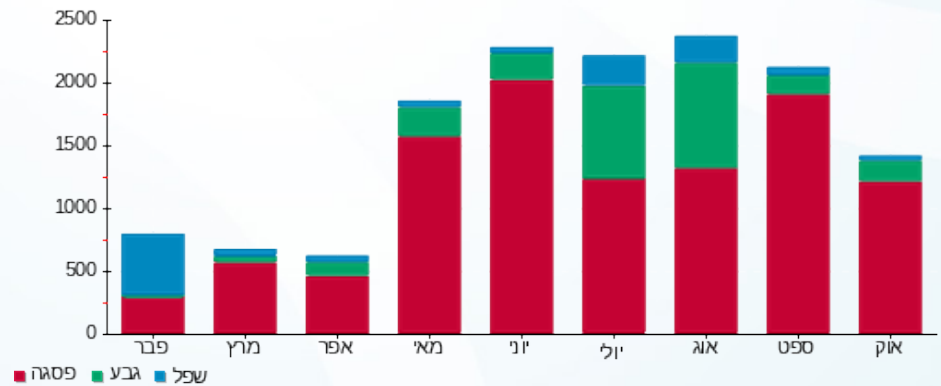

03/11/20 תאריך הפקה:  
 27/10/20 תאריך קריאה נוכחית:  
 25/09/20 תאריך קריאה קודמת:

שם דייר: ננה הלפרין  
 שם אתר: מרכז רימונים

לקוח/ה נכבד/ה, אנו מתכבדים להגיש את חישוב צריכת החשמל לתקופה 25/09/20 - 27/10/20:

ננה הלפרין - 2 - 81020835 (3x100)

סוג תעריף	סוג צריכה	קריאה קודמת	קריאה נוכחית	סה"כ צריכה בקוט"ש	מחיר לקוט"ש בא"ג	סה"כ לתשלום
		25/09/20	27/10/20			
777	פסגה	197,796.86	198,045.86	249.00	45.44	113.14 ₪
778	גבע	78,498.95	78,573.39	74.44	37.65	28.03 ₪
779	שפל	174,280.32	174,357.00	76.68	31.07	23.82 ₪

סה"כ לדייר:

פסגה	גבע	שפל	סה"כ	שיא ביקוש
249.00	74.44	76.68	400.11	0.28
113.14 ₪	28.03 ₪	23.82 ₪	164.99 ₪	

סה"כ צריכה  
 סה"כ לתשלום

200.95 ₪	<b>תשלום קבוע</b>	
11.79 ₪	<b>תשלום עבור גודל חיבור בKVA (3x100)</b>	
377.73 ₪	<b>סה"כ לתשלום</b>	<b>לא כולל מע"מ</b>

התפלגות חיוב בש"ח לפי תעו"ז

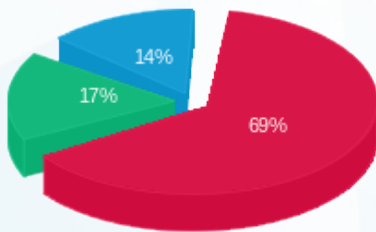

■ פסגה (113.14 ₪)  
 ■ גבע (28.03 ₪)  
 ■ שפל (23.82 ₪)

הסטוריית צריכה בקוט"ש

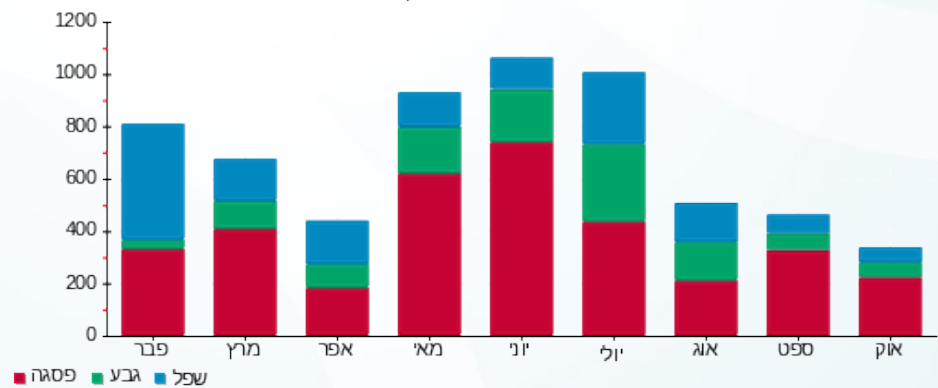



03/11/20

תאריך הפקדה:

שם דייר: פיצה אורי  
שם אתר: מרכז רימונים

27/10/20

תאריך קריאה נוכחית:

25/09/20

תאריך קריאה קודמת:

לקוח/ה נכבד/ה, אנו מתכבדים להגיש את חישוב צריכת החשמל לתקופה 27/10/20 - 25/09/20:

פיצה אור - 4 - 81022653 (3x63)

סוג תעריף	סוג צריכה	קריאה קודמת	קריאה נוכחית	סה"כ צריכה בקוט"ש	מחיר לקוט"ש בא"ג	סה"כ לתשלום
		25/09/20	27/10/20			
777	פסגה	185,612.47	190,480.77	4,868.30	45.44	2,212.15 ₪
778	גבע	46,466.02	48,452.83	1,986.81	37.65	748.03 ₪
779	שפל	47,032.08	49,395.63	2,363.55	31.07	734.35 ₪

סה"כ לדייר:

פסגה	גבע	שפל	סה"כ	שיא ביקוש
4,868.30	1,986.81	2,363.55	9,218.65	22.54
2,212.15 ₪	748.03 ₪	734.35 ₪	3,694.54 ₪	

סה"כ צריכה

סה"כ לתשלום

200.95 ₪	תשלום קבוע	
7.43 ₪	תשלום עבור גודל חיבור בKVA (3x63)	
3,902.92 ₪	סה"כ לתשלום	לא כולל מע"מ

התפלגות חיוב בש"ח לפי תעו"ז

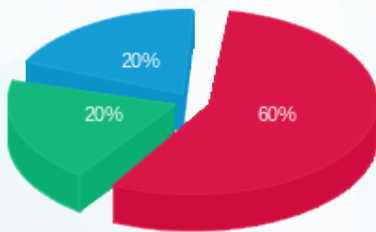

■ פסגה (2,212.15 ₪)  
■ גבע (748.03 ₪)  
■ שפל (734.35 ₪)

הסטוריית צריכה בקוט"ש

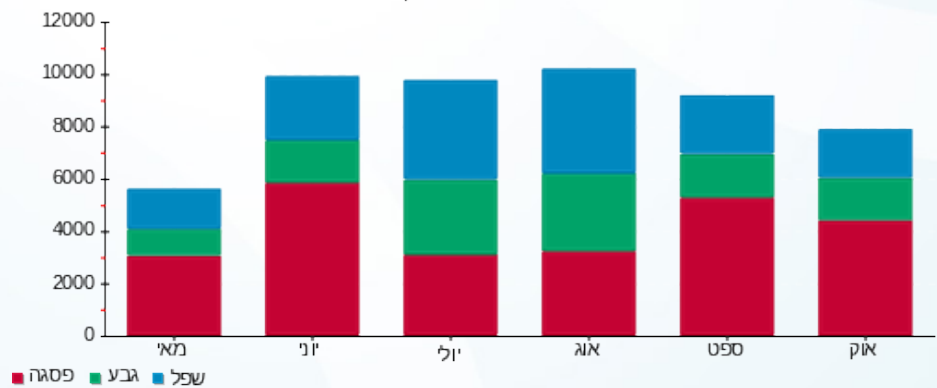



03/11/20

תאריך הפקדה:

שם דייר: פיצוחי מזרחי

27/10/20

תאריך קריאה נוכחית:

שם אתר: מרכז רימונים

25/09/20

תאריך קריאה קודמת:

לקוח/ה נכבד/ה, אנו מתכבדים להגיש את חישוב צריכת החשמל לתקופה 27/10/20 - 25/09/20:

פיצוחי מזרחי - 1 - 81020835 (3x80)

סוג תעריף	סוג צריכה	קריאה קודמת	קריאה נוכחית	סה"כ צריכה בקוט"ש	מחיר לקוט"ש בא"ג	סה"כ לתשלום
			27/10/20	25/09/20	פרטי חשבון עבור תאריכים:	
777	פסגה	210,098.74	212,271.64	2,172.90	45.44	987.37 ₪
778	גבע	73,279.85	74,436.07	1,156.22	37.65	435.32 ₪
779	שפל	116,700.96	118,155.96	1,455.00	31.07	452.07 ₪

סה"כ לדייר:

פסגה	גבע	שפל	סה"כ	שיא ביקוש
2,172.90	1,156.22	1,455.00	4,784.11	8.19
987.37 ₪	435.32 ₪	452.07 ₪	1,874.75 ₪	

סה"כ צריכה

סה"כ לתשלום

200.95 ₪	תשלום קבוע	
9.43 ₪	תשלום עבור גודל חיבור בKVA (3x80)	
2,085.13 ₪	סה"כ לתשלום	לא כולל מע"מ

התפלגות חיוב בש"ח לפי תעו"ז

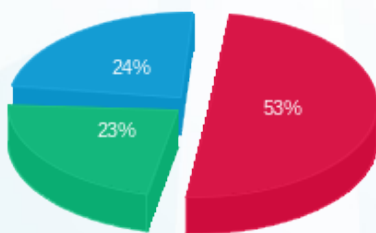

■ פסגה (987.37 ₪)  
■ גבע (435.32 ₪)  
■ שפל (452.07 ₪)

הסטוריית צריכה בקוט"ש

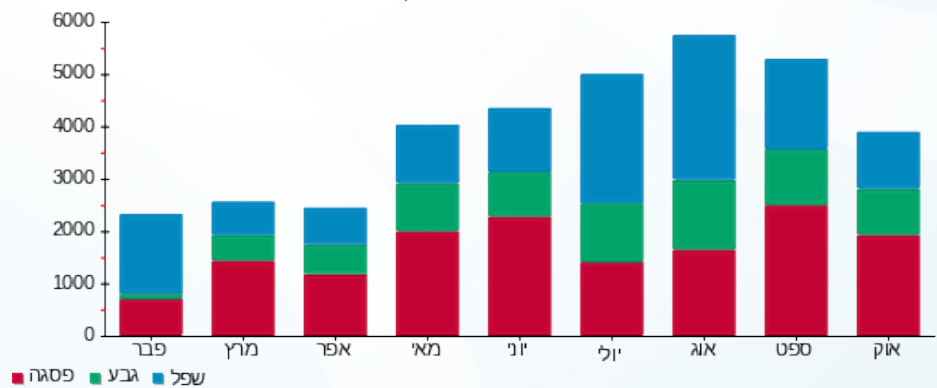

■ פסגה ■ גבע ■ שפל





03/11/20

תאריך הפקדה:

שם דייר: צמצם

27/10/20

תאריך קריאה נוכחית:

שם אתר: מרכז רימונים

25/09/20

תאריך קריאה קודמת:

לקוח/ה נכבד/ה, אנו מתכבדים להגיש את חישוב צריכת החשמל לתקופה 27/10/20 - 25/09/20:

צמצם - 3 - 81022653 (3x63)

סה"כ לתשלום	מחיר לקוט"ש בא"ג	סה"כ צריכה בקוט"ש	קריאה נוכחית	קריאה קודמת	סוג צריכה	סוג תעריף
			27/10/20	25/09/20	פרטי חשבון עבור תאריכים:	
137.05 ₪	45.44	301.61	166,551.24	166,249.63	פסגה	777
19.54 ₪	37.65	51.90	54,213.01	54,161.11	גבע	778
34.70 ₪	31.07	111.68	71,364.18	71,252.50	שפל	779

סה"כ לדייר:

שיא ביקוש	סה"כ	שפל	גבע	פסגה
0.40	465.19	111.68	51.90	301.61
	191.29 ₪	34.70 ₪	19.54 ₪	137.05 ₪

סה"כ צריכה

סה"כ לתשלום

200.95 ₪	<b>תשלום קבוע</b>	
7.43 ₪	<b>תשלום עבור גודל חיבור בKVA (3x63)</b>	
399.67 ₪	<b>סה"כ לתשלום</b>	<b>לא כולל מע"מ</b>

התפלגות חיוב בש"ח לפי תעו"ז

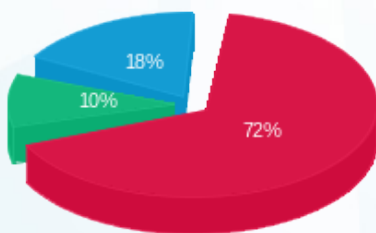

- פסגה (137.05 ₪)
- גבע (19.54 ₪)
- שפל (34.70 ₪)

הסטוריית צריכה בקוט"ש

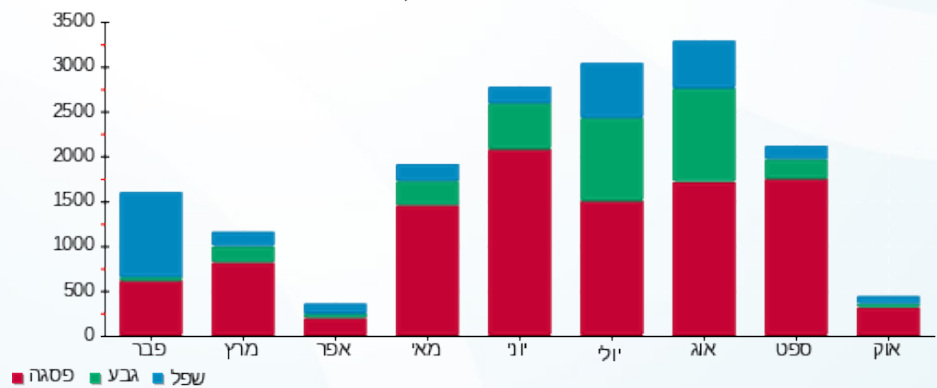

- פסגה
- גבע
- שפל





03/11/20

תאריך הפקדה:

שם דייר: קופת העיר  
שם אתר: מרכז רימונים

27/10/20

תאריך קריאה נוכחית:

25/09/20

תאריך קריאה קודמת:

לקוח/ה נכבד/ה, אנו מתכבדים להגיש את חישוב צריכת החשמל לתקופה 27/10/20 - 25/09/20:

קופת העיר - 4 - 81040357(3x0)

סוג תעריף	סוג צריכה	קריאה קודמת	קריאה נוכחית	סה"כ צריכה בקוט"ש	מחיר לקוט"ש בא"ג	סה"כ לתשלום
פרטי חשבון עבור תאריכים:						
777	פסגה	25/09/20	27/10/20	291.42	45.44	132.42 ₪
778	גבע	5,943.86	6,065.30	121.44	37.65	45.72 ₪
779	שפל	10,122.59	10,232.80	110.21	31.07	34.24 ₪

סה"כ לדייר:

פסגה	גבע	שפל	סה"כ	שיא ביקוש
291.42	121.44	110.21	523.07	1.72
132.42 ₪	45.72 ₪	34.24 ₪	212.39 ₪	

סה"כ צריכה  
סה"כ לתשלום

200.95 ₪	<b>תשלום קבוע</b>	
0.00 ₪	<b>תשלום עבור גודל חיבור בKVA (3x0)</b>	
413.34 ₪	<b>סה"כ לתשלום</b>	<b>לא כולל מע"מ</b>

התפלגות חיוב בש"ח לפי תעו"ז

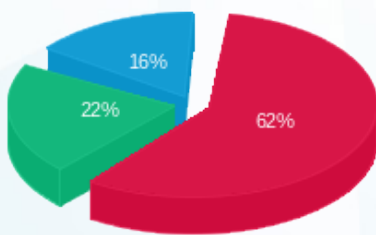

■ פסגה (132.42 ₪)  
■ גבע (45.72 ₪)  
■ שפל (34.24 ₪)

הסטוריית צריכה בקוט"ש

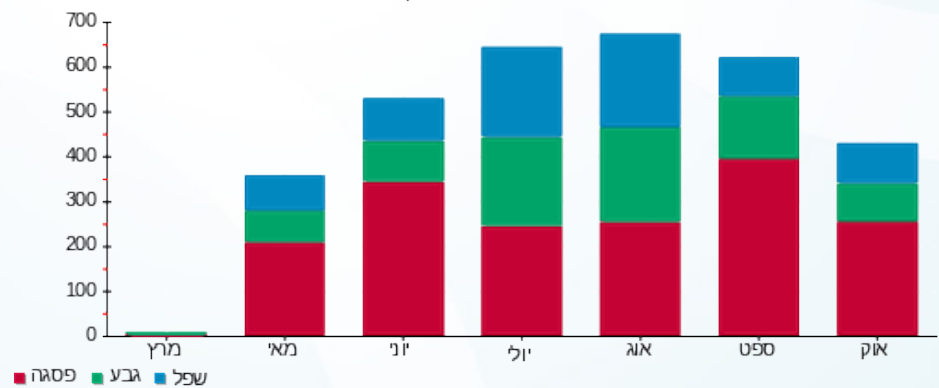



03/11/20 תאריך הפקדה:  
 27/10/20 תאריך קריאה נוכחית:  
 25/09/20 תאריך קריאה קודמת:

**שם דייר:** רימונים פארם  
**שם אתר:** מרכז רימונים

**לקוח/ה נכבד/ה, אנו מתכבדים להגיש את חישוב צריכת החשמל לתקופה 27/10/20 - 25/09/20:**

**שופ שופ - 1 - (3x40)17313154**

סוג תעריף	סוג צריכה	קריאה קודמת	קריאה נוכחית	סה"כ צריכה בקוט"ש	מחיר לקוט"ש בא"ג	סה"כ לתשלום
			27/10/20	25/09/20	פרטי חשבון עבור תאריכים:	
777	פסגה	8,977.50	10,470.70	-1,493.20	45.44	₪ -678.51
778	גבע	3,398.60	3,847.50	-448.90	37.65	₪ -169.01
779	שפל	1,324.00	1,418.00	-94.00	31.07	₪ -29.21

**רימונים פארם - 7 - (3x160)81020835**

סוג תעריף	סוג צריכה	קריאה קודמת	קריאה נוכחית	סה"כ צריכה בקוט"ש	מחיר לקוט"ש בא"ג	סה"כ לתשלום
			27/10/20	25/09/20	פרטי חשבון עבור תאריכים:	
777	פסגה	722,456.88	730,101.87	7,644.99	45.44	₪ 3,473.88
778	גבע	268,316.51	271,118.21	2,801.70	37.65	₪ 1,054.84
779	שפל	395,662.77	396,813.32	1,150.55	31.07	₪ 357.48

**סה"כ לדייר:**

פסגה	גבע	שפל	סה"כ	שיא ביקוש
6,151.79	2,352.80	1,056.55	9,561.14	12.46
₪ 2,795.37	₪ 885.83	₪ 328.27	₪ 4,009.47	

סה"כ צריכה  
 סה"כ לתשלום

200.95 ₪	<b>תשלום קבוע</b>	
14.15 ₪	<b>תשלום עבור גודל חיבור בKVA (3x120)</b>	
4,224.57 ₪	<b>סה"כ לתשלום</b>	<b>לא כולל מע"מ</b>





03/11/20 תאריך הפקדה:  
 27/10/20 תאריך קריאה נוכחית:  
 25/09/20 תאריך קריאה קודמת:

שם דייר: שופ שופ  
 שם אתר: מרכז רימונים

לקוח/ה נכבד/ה, אנו מתכבדים להגיש את חישוב צריכת החשמל לתקופה 27/10/20 - 25/09/20:

שופ שופ - 1 - 17313154 (3x40)

סוג תעריף	סוג צריכה	קריאה קודמת	קריאה נוכחית	סה"כ צריכה בקוט"ש	מחיר לקוט"ש בא"ג	סה"כ לתשלום
פרטי חשבון עבור תאריכים:						
777	פסגה	25/09/20	27/10/20	1,493.20	45.44	678.51 ₪
778	גבע	3,398.60	3,847.50	448.90	37.65	169.01 ₪
779	שפל	1,324.00	1,418.00	94.00	31.07	29.21 ₪

סה"כ לדייר:

פסגה	גבע	שפל	סה"כ	שיא ביקוש
1,493.20	448.90	94.00	2,036.10	12.46
678.51 ₪	169.01 ₪	29.21 ₪	876.73 ₪	

סה"כ צריכה  
 סה"כ לתשלום

200.95 ₪	תשלום קבוע	
4.72 ₪	תשלום עבור גודל חיבור בKVA (3x40)	
1,082.39 ₪	סה"כ לתשלום	לא כולל מע"מ

התפלגות חיוב בש"ח לפי תעו"ז

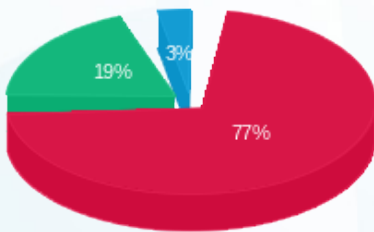

■ פסגה (678.51 ₪)  
 ■ גבע (169.01 ₪)  
 ■ שפל (29.21 ₪)

הסטוריית צריכה בקוט"ש

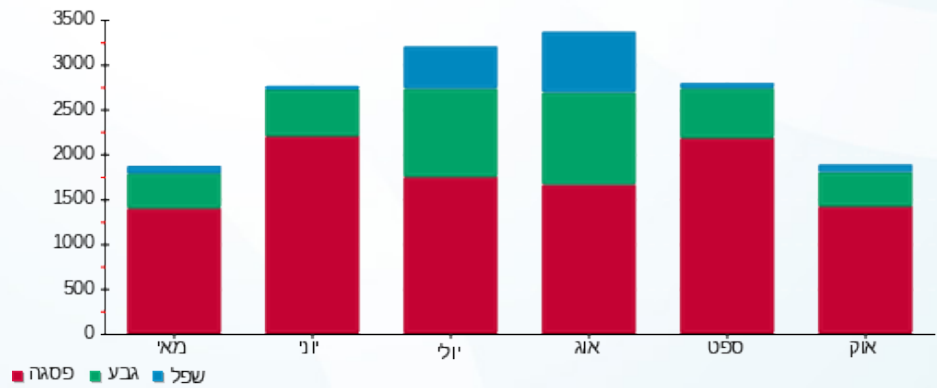

03/11/20 תאריך הפקה:  
 27/10/20 תאריך קריאה נוכחית:  
 25/09/20 תאריך קריאה קודמת:

שם דייר: שלומה סיכסט  
 שם אתר: מרכז רימונים

לקוח/ה נכבד/ה, אנו מתכבדים להגיש את חישוב צריכת החשמל לתקופה 27/10/20 - 25/09/20:

שלומה סיכסט - 3 - 81020835 (3x63)

סוג תעריף	סוג צריכה	קריאה קודמת	קריאה נוכחית	סה"כ צריכה בקוט"ש	מחיר לקוט"ש בא"ג	סה"כ לתשלום
		25/09/20	27/10/20			
777	פסגה	106,362.52	106,669.64	307.12	45.44	139.55 ₪
778	גבע	29,558.04	29,677.23	119.19	37.65	44.88 ₪
779	שפל	47,587.10	47,731.53	144.43	31.07	44.88 ₪

סה"כ לדייר:

פסגה	גבע	שפל	סה"כ	שיא ביקוש
307.12	119.19	144.43	570.74	8.54
139.55 ₪	44.88 ₪	44.88 ₪	229.31 ₪	

סה"כ צריכה  
 סה"כ לתשלום

200.95 ₪	תשלום קבוע	
7.43 ₪	תשלום עבור גודל חיבור בKVA (3x63)	
437.68 ₪	סה"כ לתשלום	לא כולל מע"מ

התפלגות חיוב בש"ח לפי תעו"ז

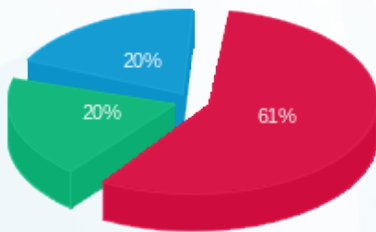

פסגה (139.55 ₪) - 20%  
 גבע (44.88 ₪) - 20%  
 שפל (44.88 ₪) - 61%

הסטוריית צריכה בקוט"ש

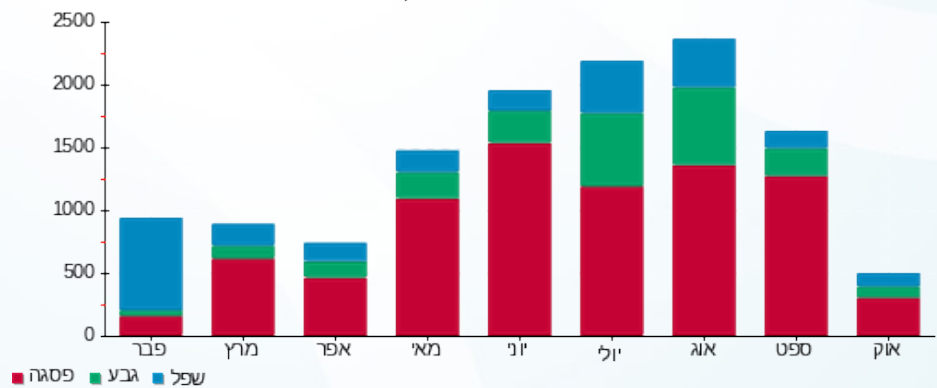



03/11/20

תאריך הפקה:

שם דייר: תחנת דלק  
שם אתר: מרכז רימונים

27/10/20

תאריך קריאה נוכחית:

25/09/20

תאריך קריאה קודמת:

לקוח/ה נכבד/ה, אנו מתכבדים להגיש את חישוב צריכת החשמל לתקופה 27/10/20 - 25/09/20:

קיוסק תחנת דלק - 4 - (3x63)81020835

סוג תעריף	סוג צריכה	קריאה קודמת	קריאה נוכחית	סה"כ צריכה בקוט"ש	מחיר לקוט"ש בא"ג	סה"כ לתשלום
			27/10/20	25/09/20	פרטי חשבון עבור תאריכים:	
777	פסגה	149,404.07	150,943.77	1,539.70	45.44	₪ 699.64
778	גבע	76,977.59	77,761.03	783.44	37.65	₪ 294.96
779	שפל	213,639.33	215,117.10	1,477.77	31.07	₪ 459.14

תחנת דלק - 5 - (3x100)81020835

סוג תעריף	סוג צריכה	קריאה קודמת	קריאה נוכחית	סה"כ צריכה בקוט"ש	מחיר לקוט"ש בא"ג	סה"כ לתשלום
			27/10/20	25/09/20	פרטי חשבון עבור תאריכים:	
777	פסגה	122,153.39	123,662.73	1,509.35	45.44	₪ 685.85
778	גבע	65,671.20	66,460.98	789.78	37.65	₪ 297.35
779	שפל	203,803.75	205,318.12	1,514.36	31.07	₪ 470.51

סה"כ לדירה:

פסגה	גבע	שפל	סה"כ	שיא ביקוש
3,049.04	1,573.22	2,992.13	7,614.39	7.33
₪ 1,385.48	₪ 592.32	₪ 929.65	₪ 2,907.46	

סה"כ צריכה  
סה"כ לתשלום

200.95	תשלום קבוע	
19.22	תשלום עבור גודל חיבור בKVA (3x163)	
3,127.62	סה"כ לתשלום	לא כולל מע"מ

התפלגות חיוב בש"ח לפי תע"ז

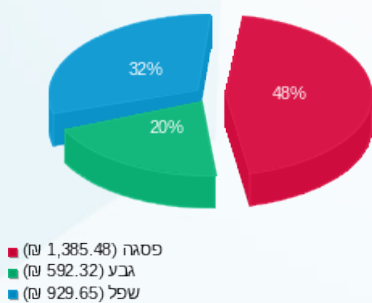

הסטוריית צריכה בקוט"ש

