

04/11/20 תאריך הפקה:
 31/10/20 תאריך קריאה נוכחית:
 01/10/20 תאריך קריאה קודמת:

שם דייר: אגם יפעת ויותם - 2031B
 שם אתר: קיבוץ להבות חביבה

לקוח/ה נכבד/ה, אנו מתכבדים להגיש את חישוב צריכת החשמל לתקופה 01/10/20 - 31/10/20:

אגם יפעת ויותם - 1 - 81025663 (0x0) - 2031B

סוג תעריף	סוג צריכה	קריאה קודמת	קריאה נוכחית	סה"כ צריכה בקוט"ש	מחיר לקוט"ש בא"ג	סה"כ לתשלום
פרטי חשבון עבור תאריכים:		01/10/20	31/10/20			
767		71,068.35	71,703.40	635.05	44.84	284.76 ₪

סה"כ לדייר:

שיא ביקוש	סה"כ
7.24	635.05
	284.76 ₪

19.97 ₪	תשלום קבוע תשלום עבור גודל חיבור בKVA (0x0) סה"כ מע"מ 17.00%	ת.ד 341
0.00 ₪		
304.73 ₪		
51.80 ₪		
356.53 ₪	סה"כ לתשלום	כולל מע"מ

התפלגות חיוב בש"ח לפי תעו"ז

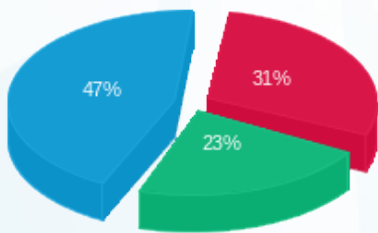

פסגה (86.92 ₪)
 גבע (65.01 ₪)
 שפל (132.83 ₪)

הסטוריית צריכה בקוט"ש

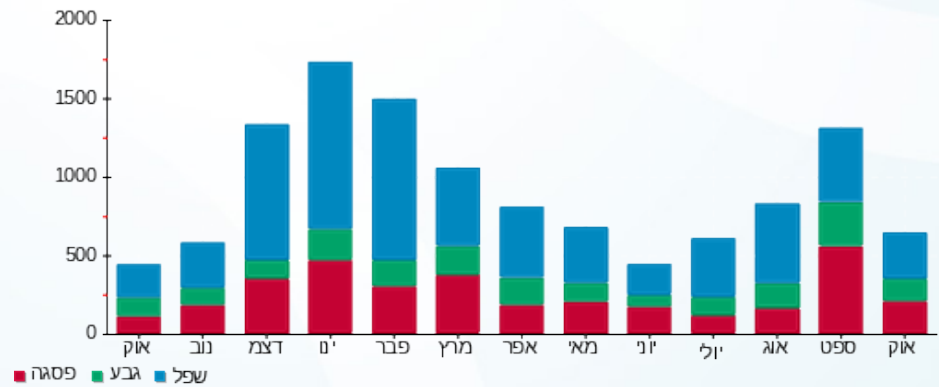

04/11/20 תאריך הפקה:
 31/10/20 תאריך קריאה נוכחית:
 01/10/20 תאריך קריאה קודמת:

שם דייר: אגרנט אוהד וניצן - 3681B
 שם אתר: קיבוץ להבות חביבה

לקוח/ה נכבד/ה, אנו מתכבדים להגיש את חישוב צריכת החשמל לתקופה 01/10/20 - 31/10/20:

אגרנט אוהד וניצן - 1 - (0x0)81024429 - 3681B

סוג תעריף	סוג צריכה	קריאה קודמת	קריאה נוכחית	סה"כ צריכה בקוט"ש	מחיר לקוט"ש בא"ג	סה"כ לתשלום
פרטי חשבון עבור תאריכים:		01/10/20	31/10/20			
767		76,544.04	77,379.09	835.05	44.84	374.44 ₪

סה"כ לדייר:

שיא ביקוש	סה"כ
8.46	835.05
	374.44 ₪

19.97 ₪	תשלום קבוע	
0.00 ₪	תשלום עבור גודל חיבור ב-KVA (0x0)	
394.41 ₪	סה"כ	
67.05 ₪	מע"מ 17.00%	
461.45 ₪	סה"כ לתשלום	כולל מע"מ

התפלגות חיוב בש"ח לפי תעו"ז

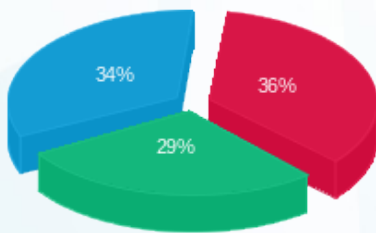

פסגה (136.41 ₪) ■
 גבע (109.46 ₪) ■
 שפל (128.56 ₪) ■

הסטוריית צריכה בקוט"ש

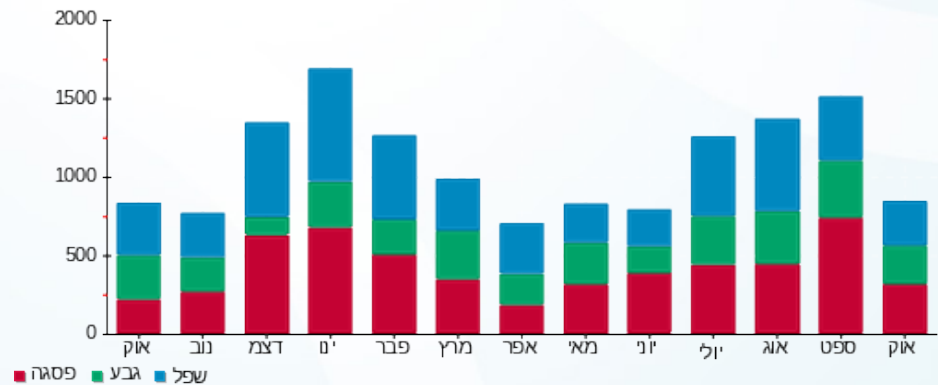



04/11/20 תאריך הפקה:
 31/10/20 תאריך קריאה נוכחי:
 01/10/20 תאריך קריאה קודמת:

שם דייר: אדר אליקו ורויטל - 3391K
 שם אתר: קיבוץ להבות חביבה

לקוח/ה נכבד/ה, אנו מתכבדים להגיש את חישוב צריכת החשמל לתקופה 01/10/20 - 31/10/20:

אדר אליקו ורויטל - 1 - 81026353(0x0) - 3391K

סוג תעריף	סוג צריכה	קריאה קודמת	קריאה נוכחית	סה"כ צריכה בקוט"ש	מחיר לקוט"ש בא"ג	סה"כ לתשלום
		01/10/20	31/10/20			
777	פסגה	20,611.02	20,818.11	207.09	45.44	94.10 ₪
778	גבע	13,923.49	14,094.31	170.82	37.65	64.31 ₪
779	שפל	31,825.18	32,123.70	298.52	31.07	92.75 ₪

סה"כ לדייר:

פסגה	גבע	שפל	סה"כ	שיא ביקוש
207.09	170.82	298.52	676.43	4.74
94.10 ₪	64.31 ₪	92.75 ₪	251.17 ₪	

סה"כ צריכה
 סה"כ לתשלום

229 ת.ד.	תשלום קבוע	36.10 ₪
	תשלום עבור גודל חיבור בKVA (0x0)	0.00 ₪
	סה"כ	287.27 ₪
	מע"מ 17.00%	48.84 ₪
כולל מע"מ	סה"כ לתשלום	336.10 ₪

התפלגות חיוב בש"ח לפי תעו"ז

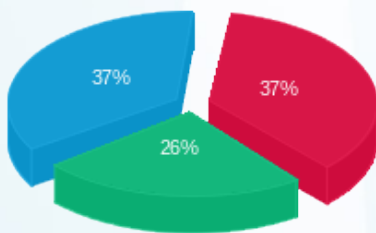

פסגה (94.10 ₪)
 גבע (64.31 ₪)
 שפל (92.75 ₪)

הסטוריית צריכה בקוט"ש

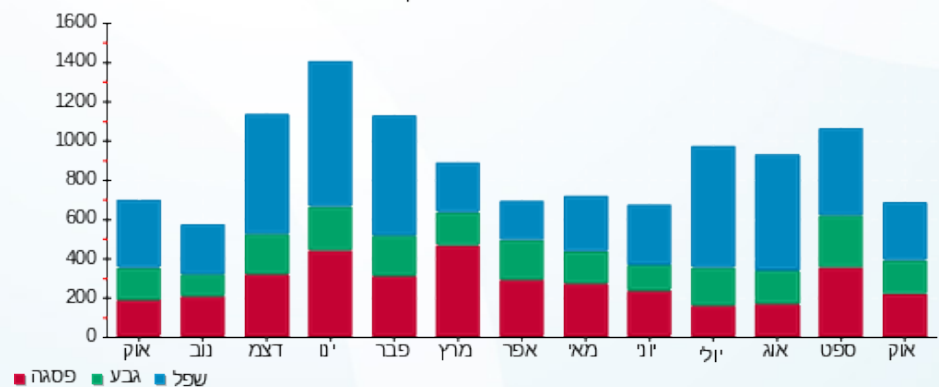

04/11/20 תאריך הפקדה:
 31/10/20 תאריך קריאה נוכחית:
 01/10/20 תאריך קריאה קודמת:

שם דייר: אהרון דבי ויעקב - 3622B
 שם אתר: קיבוץ להבות חביבה

לקוח/ה נכבד/ה, אנו מתכבדים להגיש את חישוב צריכת החשמל לתקופה 01/10/20 - 31/10/20:

אהרון דבי ויעקב - 1 - (0x0)81026049 - 3622B

סוג תעריף	סוג צריכה	קריאה קודמת	קריאה נוכחית	סה"כ צריכה בקוט"ש	מחיר לקוט"ש בא"ג	סה"כ לתשלום
פרטי חשבון עבור תאריכים:						
777	פסגה	01/10/20	31/10/20	382.02	45.44	173.59 ₪
778	גבע	12,255.99	12,434.80	178.80	37.65	67.32 ₪
779	שפל	27,761.92	28,071.26	309.34	31.07	96.11 ₪

סה"כ לדייר:

פסגה	גבע	שפל	סה"כ	שיא ביקוש
382.02	178.80	309.34	870.16	6.50
173.59 ₪	67.32 ₪	96.11 ₪	337.02 ₪	

סה"כ צריכה
 סה"כ לתשלום

258 ת.ד.	תשלום קבוע	36.10 ₪
	תשלום עבור גודל חיבור בKVA (0x0)	0.00 ₪
	סה"כ	373.12 ₪
	מע"מ 17.00%	63.43 ₪
כולל מע"מ	סה"כ לתשלום	436.55 ₪

התפלגות חיוב בש"ח לפי תעו"ז

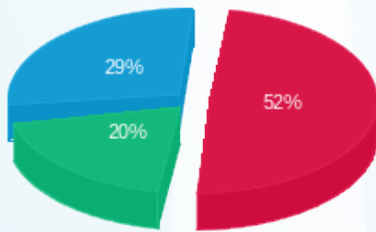

פסגה (173.59 ₪) - 52%
 גבע (67.32 ₪) - 20%
 שפל (96.11 ₪) - 29%

הסטוריית צריכה בקוט"ש

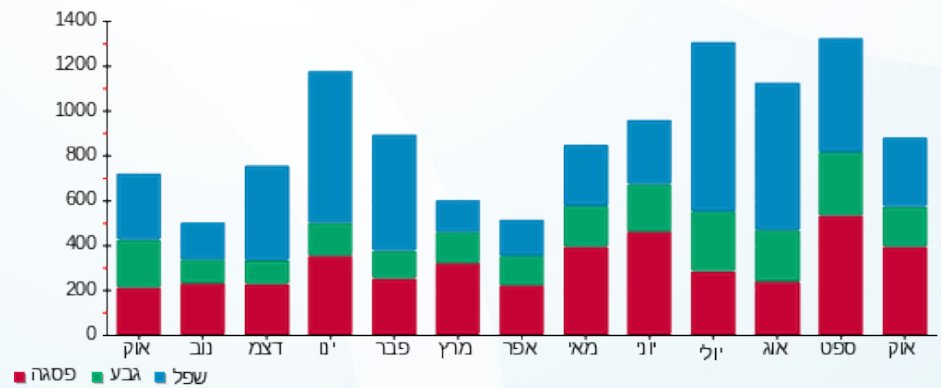

04/11/20 תאריך הפקה:
 31/10/20 תאריך קריאה נוכחית:
 01/10/20 תאריך קריאה קודמת:

שם דייר: אופשטיין הילה ואלעד - 2752A
 שם אתר: קיבוץ להבות חביבה

לקוח/ה נכבד/ה, אנו מתכבדים להגיש את חישוב צריכת החשמל לתקופה 01/10/20 - 31/10/20:

אופשטיין הילה ואלעד - 1 - 81025705 (0x0) - 2752A

סוג תעריף	סוג צריכה	קריאה קודמת	קריאה נוכחית	סה"כ צריכה בקוט"ש	מחיר לקוט"ש בא"ג	סה"כ לתשלום
פרטי חשבון עבור תאריכים:		01/10/20	31/10/20			
767		101,161.98	102,896.95	1,734.96	44.84	777.96 ₪

סה"כ לדייר:

שיא ביקוש	סה"כ
10.76	1,734.96
	777.96 ₪

ת.ד 7	תשלום קבוע	תשלום עבור גודל חיבור ב-KVA (0x0)	סה"כ	מע"מ 17.00%	סה"כ לתשלום	כולל מע"מ
19.97 ₪	0.00 ₪	797.93 ₪	135.65 ₪	933.58 ₪		

התפלגות חיוב בש"ח לפי תעו"ז

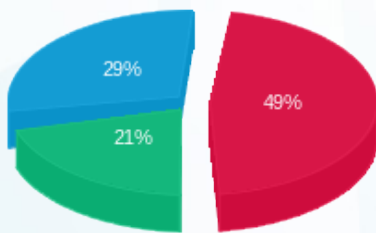

פסגה (383.46 ₪)
 גבע (165.06 ₪)
 שפל (229.44 ₪)

הסטוריית צריכה בקוט"ש

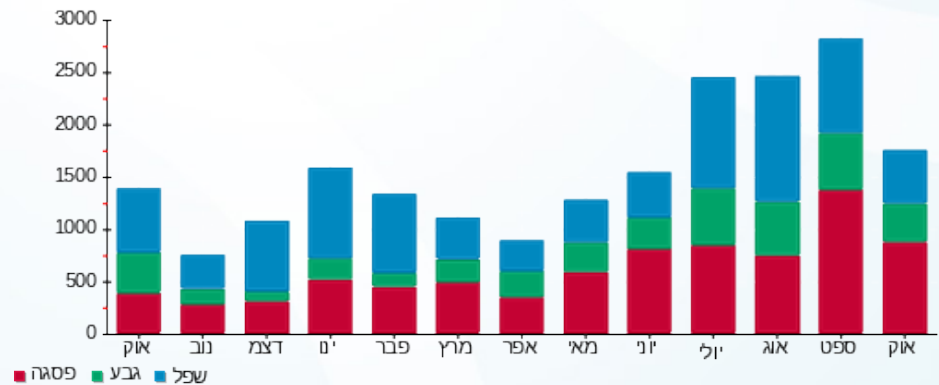



04/11/20 תאריך הפקה:
 31/10/20 תאריך קריאה נוכחית:
 01/10/20 תאריך קריאה קודמת:

שם דייר: אורי וסילביה - 2782A
 שם אתר: קיבוץ להבות חביבה

לקוח/ה נכבד/ה, אנו מתכבדים להגיש את חישוב צריכת החשמל לתקופה 01/10/20 - 31/10/20:

חדש אורי וסילביה - 1 - 2782A - (0x0)81025458

סוג תעריף	סוג צריכה	קריאה קודמת	קריאה נוכחית	סה"כ צריכה בקוט"ש	מחיר לקוט"ש בא"ג	סה"כ לתשלום
פרטי חשבון עבור תאריכים:		01/10/20	31/10/20			
767		146,558.56	147,769.13	1,210.58	44.84	542.82 ₪

סה"כ לדייר:

סה"כ	שיא ביקוש
1,210.58	6.14
542.82 ₪	

ת.ד	תשלום קבוע	תשלום עבור גודל חיבור בKVA (0x0)	סה"כ	מע"מ 17.00%	סה"כ לתשלום	כולל מע"מ
374	19.97 ₪	0.00 ₪	562.79 ₪	95.67 ₪	658.47 ₪	

התפלגות חיוב בש"ח לפי תעו"ז

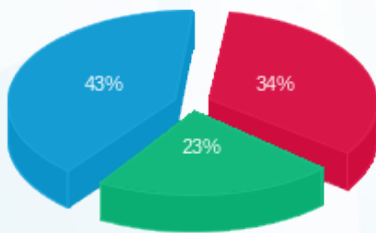

פסגה (187.07 ₪)
 גבע (124.88 ₪)
 שפל (230.88 ₪)

הסטוריית צריכה בקוט"ש

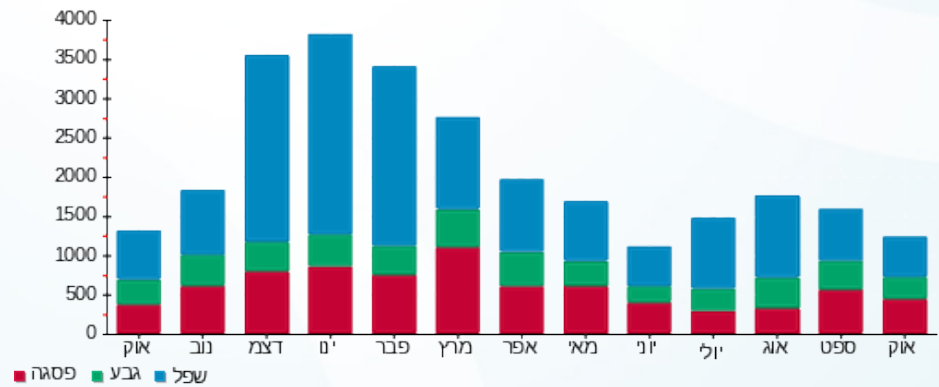

04/11/20 תאריך הפקה:
 31/10/20 תאריך קריאה נוכחית:
 01/10/20 תאריך קריאה קודמת:

שם דייר: אושמן ברכה (דייר נחמני משה) - 3113K
 שם אתר: קיבוץ להבות חביבה

לקוח/ה נכבד/ה, אנו מתכבדים להגיש את חישוב צריכת החשמל לתקופה 01/10/20 - 31/10/20:

אושמן ברכה (דייר נחמני משה) - 1 - 81026484(0x0) - 3113K

סוג תעריף	סוג צריכה	קריאה קודמת	קריאה נוכחית	סה"כ צריכה בקוט"ש	מחיר לקוט"ש בא"ג	סה"כ לתשלום
		01/10/20	31/10/20			
777	פסגה	7,321.98	7,618.74	296.76	45.44	134.85 ₪
778	גבע	5,946.90	6,169.78	222.88	37.65	83.91 ₪
779	שפל	17,914.47	18,102.62	188.15	31.07	58.46 ₪

סה"כ לדייר:

פסגה	גבע	שפל	סה"כ	שיא ביקוש
296.76	222.88	188.15	707.79	6.22
134.85 ₪	83.91 ₪	58.46 ₪	277.22 ₪	

סה"כ צריכה
 סה"כ לתשלום

ת.ד. 357	תשלום קבוע	36.10 ₪
	תשלום עבור גודל חיבור בKVA (0x0)	0.00 ₪
	סה"כ	313.32 ₪
	מע"מ 17.00%	53.26 ₪
כולל מע"מ	סה"כ לתשלום	366.58 ₪

התפלגות חיוב בש"ח לפי תעו"ז

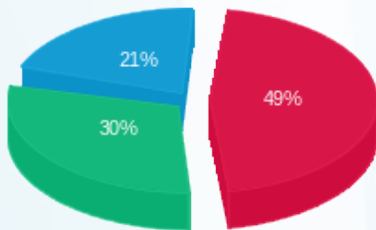

פסגה (134.85 ₪) ■
 גבע (83.91 ₪) ■
 שפל (58.46 ₪) ■

הסטוריית צריכה בקוט"ש

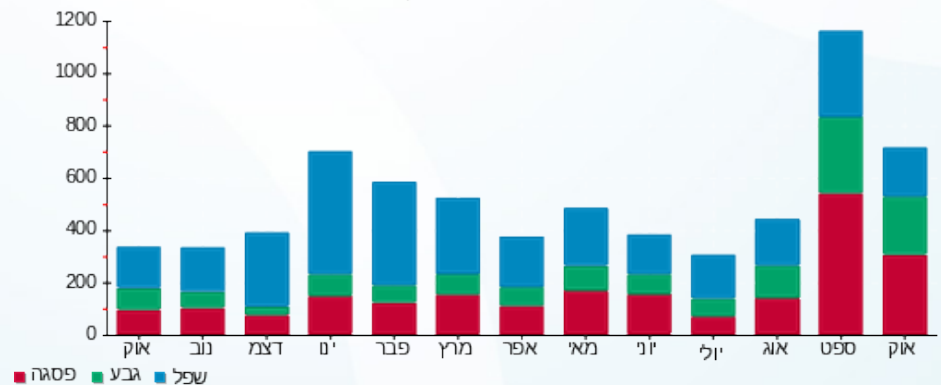

04/11/20 תאריך הפקה:
 31/10/20 תאריך קריאה נוכחית:
 01/10/20 תאריך קריאה קודמת:

שם דייר: אושמן מיה ופיני - 3541B
 שם אתר: קיבוץ להבות חביבה

לקוח/ה נכבד/ה, אנו מתכבדים להגיש את חישוב צריכת החשמל לתקופה 01/10/20 - 31/10/20:

אושמן מיה ופיני - 1 - 81025171 (0x0) - 3541B

סוג תעריף	סוג צריכה	קריאה קודמת	קריאה נוכחית	סה"כ צריכה בקוט"ש	מחיר לקוט"ש בא"ג	סה"כ לתשלום
פרטי חשבון עבור תאריכים:		01/10/20	31/10/20			
767		96,957.62	98,001.71	1,044.09	44.84	468.17 ₪

סה"כ לדייר:

שיא ביקוש	סה"כ
6.68	1,044.09
	468.17 ₪

ת.ד	תשלום קבוע	תשלום עבור גודל חיבור בKVA (0x0)	סה"כ	מע"מ 17.00%	סה"כ לתשלום
373	19.97 ₪	0.00 ₪	488.14 ₪	82.98 ₪	571.12 ₪
כולל מע"מ					

התפלגות חיוב בש"ח לפי תעו"ז

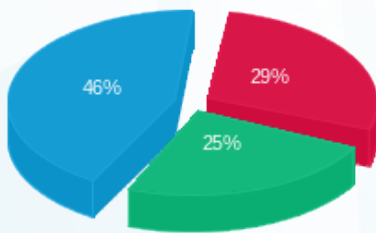

פסגה (137.59 ₪) ■
 גבע (117.48 ₪) ■
 שפל (213.10 ₪) ■

הסטוריית צריכה בקוט"ש

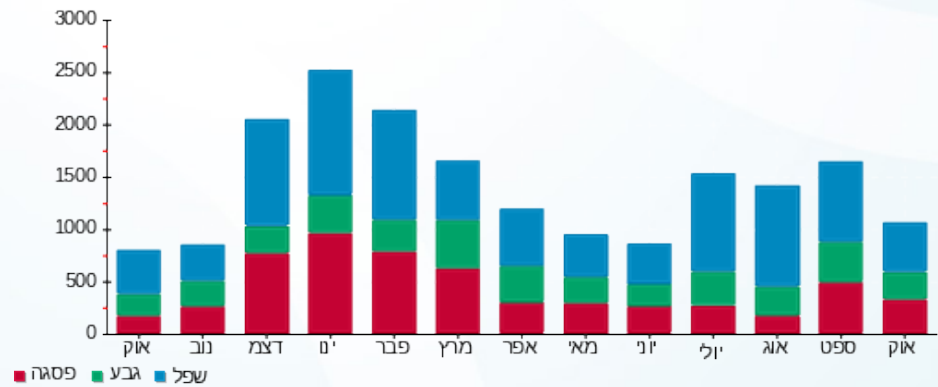

04/11/20 תאריך הפקה:
 31/10/20 תאריך קריאה נוכחית:
 01/10/20 תאריך קריאה קודמת:

שם דייר: אושרוב רפי ודומיניק - 3401K
 שם אתר: קיבוץ להבות חביבה

לקוח/ה נכבד/ה, אנו מתכבדים להגיש את חישוב צריכת החשמל לתקופה 01/10/20 - 31/10/20:

אשרוב רפי ודומיניק - 1 - (0x0)81025802 - 3401K

סוג תעריף	סוג צריכה	קריאה קודמת	קריאה נוכחית	סה"כ צריכה בקוט"ש	מחיר לקוט"ש בא"ג	סה"כ לתשלום
פרטי חשבון עבור תאריכים:		01/10/20	31/10/20			
767		49,002.26	49,499.61	497.35	44.84	223.01 ₪

סה"כ לדייר:

שיא ביקוש	סה"כ
6.24	497.35
	223.01 ₪

19.97 ₪	תשלום קבוע תשלום עבור גודל חיבור בKVA (0x0) סה"כ מע"מ 17.00%	ת.ד 340
0.00 ₪		
242.98 ₪		
41.31 ₪		
284.29 ₪	סה"כ לתשלום	כולל מע"מ

התפלגות חיוב בש"ח לפי תעו"ז

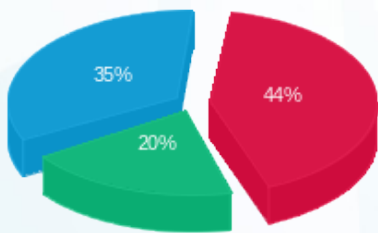

פסגה (98.94 ₪)
 גבע (45.60 ₪)
 שפל (78.48 ₪)

הסטוריית צריכה בקוט"ש

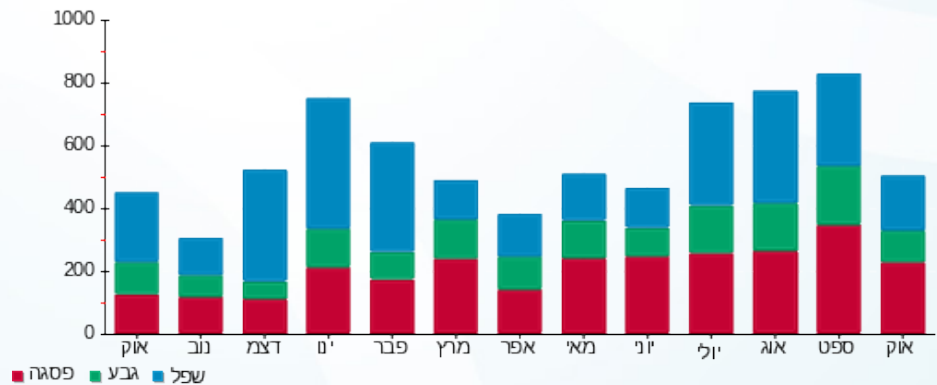

04/11/20 תאריך הפקה:
 31/10/20 תאריך קריאה נוכחית:
 01/10/20 תאריך קריאה קודמת:

שם דייר: איזון נחשון - 3172K
 שם אתר: קיבוץ להבות חביבה

לקוח/ה נכבד/ה, אנו מתכבדים להגיש את חישוב צריכת החשמל לתקופה 01/10/20 - 31/10/20:

איזון נחשון - 1 - (0x0)81026479 - 3172K

סוג תעריף	סוג צריכה	קריאה קודמת	קריאה נוכחית	סה"כ צריכה בקוט"ש	מחיר לקוט"ש בא"ג	סה"כ לתשלום
פרטי חשבון עבור תאריכים:		01/10/20	31/10/20			
757		33,715.20	33,938.42	223.22	44.84	100.09 ₪

סה"כ לדייר:

שיא ביקוש	סה"כ
3.92	223.22
	100.09 ₪

18.78 ₪	תשלום קבוע תשלום עבור גודל חיבור בKVA (0x0) סה"כ מע"מ 17.00%	ת.ד 349
0.00 ₪		
118.87 ₪		
20.21 ₪		
139.08 ₪	סה"כ לתשלום	כולל מע"מ

התפלגות חיוב בש"ח לפי תעו"ז

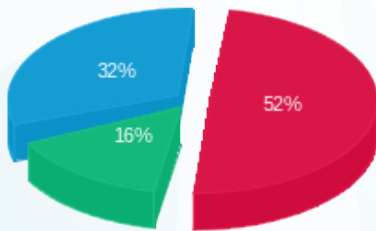

פסגה (51.98 ₪)
 גבע (15.59 ₪)
 שפל (32.52 ₪)

הסטוריית צריכה בקוט"ש

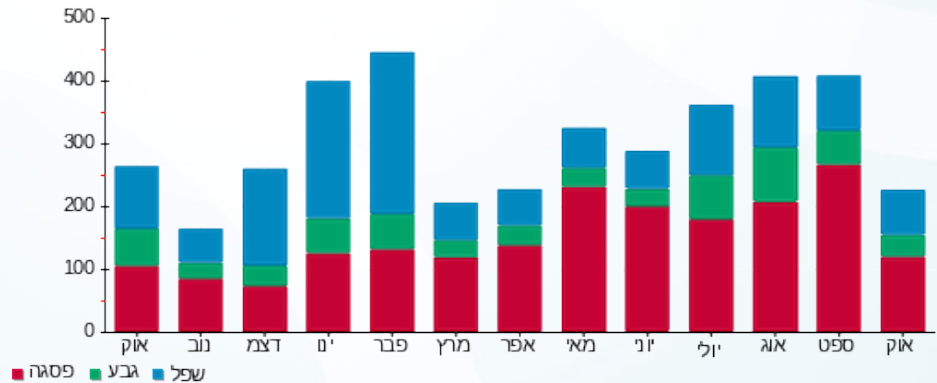



04/11/20 תאריך הפקה:
 31/10/20 תאריך קריאה נוכחית:
 01/10/20 תאריך קריאה קודמת:

שם דייר: אייכלר גדליה - 3432K
 שם אתר: קיבוץ להבות חביבה

לקוח/ה נכבד/ה, אנו מתכבדים להגיש את חישוב צריכת החשמל לתקופה 01/10/20 - 31/10/20:

אייכלר גדליה - 1 - 81025649 (0x0) - 3432K

סוג תעריף	סוג צריכה	קריאה קודמת	קריאה נוכחית	סה"כ צריכה בקוט"ש	מחיר לקוט"ש בא"ג	סה"כ לתשלום
פרטי חשבון עבור תאריכים:						
777	פסגה	01/10/20	31/10/20	94.16	45.44	42.79 ₪
778	גבע	3,414.78	3,464.40	49.62	37.65	18.68 ₪
779	שפל	12,016.39	12,124.92	108.54	31.07	33.72 ₪

סה"כ לדייר:

פסגה	גבע	שפל	סה"כ	שיא ביקוש
94.16	49.62	108.54	252.32	3.63
₪ 42.79	₪ 18.68	₪ 33.72	₪ 95.19	

סה"כ צריכה
 סה"כ לתשלום

ת.ד 318	תשלום קבוע	₪ 36.10
	תשלום עבור גודל חיבור בKVA (0x0)	₪ 0.00
	סה"כ	₪ 131.29
	מע"מ 17.00%	₪ 22.32
כולל מע"מ	סה"כ לתשלום	₪ 153.61

התפלגות חיוב בש"ח לפי תעו"ז

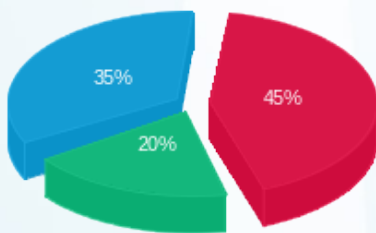

פסגה (₪ 42.79) 45%
 גבע (₪ 18.68) 20%
 שפל (₪ 33.72) 35%

הסטוריית צריכה בקוט"ש

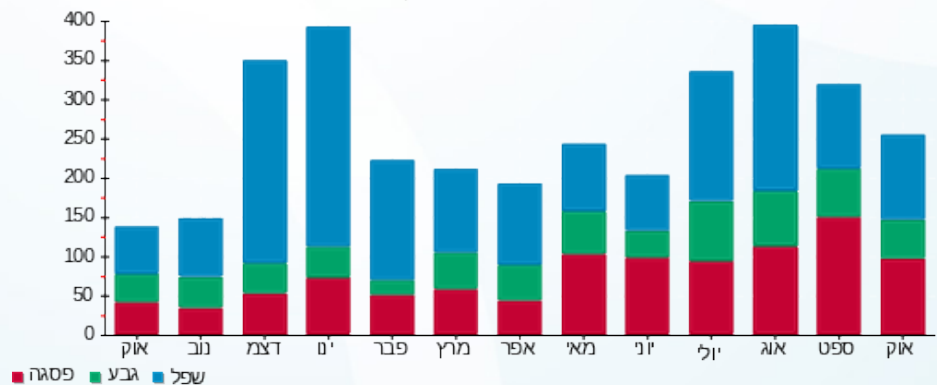

04/11/20 תאריך הפקה:
 31/10/20 תאריך קריאה נוכחית:
 01/10/20 תאריך קריאה קודמת:

שם דייר: אייכלר שמחה - 5011K
 שם אתר: קיבוץ להבות חביבה

לקוח/ה נכבד/ה, אנו מתכבדים להגיש את חישוב צריכת החשמל לתקופה 01/10/20 - 31/10/20:

אייכלר שמחה - 1 - 81025660(0x0) - 5011K

סוג תעריף	סוג צריכה	קריאה קודמת	קריאה נוכחית	סה"כ צריכה בקוט"ש	מחיר לקוט"ש בא"ג	סה"כ לתשלום
פרטי חשבון עבור תאריכים:		01/10/20	31/10/20			
767		35,886.08	36,198.20	312.12	44.84	139.95 ₪

סה"כ לדייר:

שיא ביקוש	סה"כ
3.86	312.12
	139.95 ₪

19.97 ₪	תשלום קבוע תשלום עבור גודל חיבור בKVA (0x0) סה"כ מע"מ 17.00%	ת.ד 383
0.00 ₪		
159.92 ₪		
27.19 ₪		
187.11 ₪	סה"כ לתשלום	כולל מע"מ

התפלגות חיוב בש"ח לפי תעו"ז

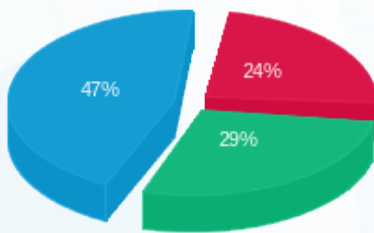

פסגה (₪ 33.88)
 גבע (₪ 40.38)
 שפל (₪ 65.70)

הסטוריית צריכה בקוט"ש

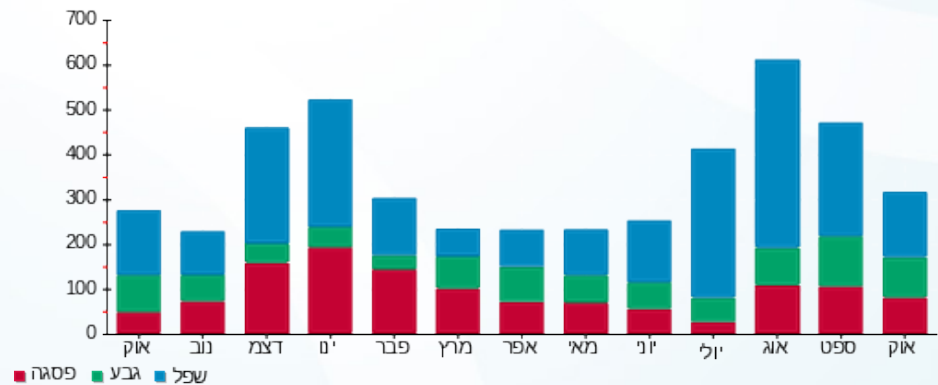

04/11/20 תאריך הפקה:
 31/10/20 תאריך קריאה נוכחי:
 01/10/20 תאריך קריאה קודמת:

שם דייר: אלון עופר ומאיה - 2642B
 שם אתר: קיבוץ להבות חביבה

לקוח/ה נכבד/ה, אנו מתכבדים להגיש את חישוב צריכת החשמל לתקופה 01/10/20 - 31/10/20:

אלון עופר ומאיה - 1 - 81024535(0x0) - 2642B

סוג תעריף	סוג צריכה	קריאה קודמת	קריאה נוכחית	סה"כ צריכה בקוט"ש	מחיר לקוט"ש בא"ג	סה"כ לתשלום
פרטי חשבון עבור תאריכים:		01/10/20	31/10/20			
767		101,062.48	102,501.52	1,439.05	44.84	645.27 ₪

סה"כ לדייר:

שיא ביקוש	סה"כ
8.68	1,439.05
	645.27 ₪

ת.ד 24	תשלום קבוע	תשלום עבור גודל חיבור בKVA (0x0)	סה"כ	מע"מ 17.00%	סה"כ לתשלום	כולל מע"מ
	19.97 ₪	0.00 ₪	665.24 ₪	113.09 ₪	778.33 ₪	

התפלגות חיוב בש"ח לפי תעו"ז

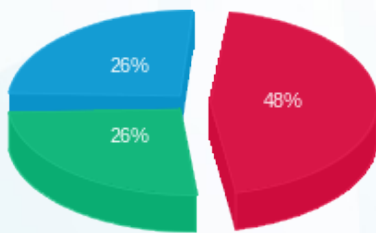

פסגה (₪ 308.61)
 גבע (₪ 169.12)
 שפל (₪ 167.54)

הסטוריית צריכה בקוט"ש

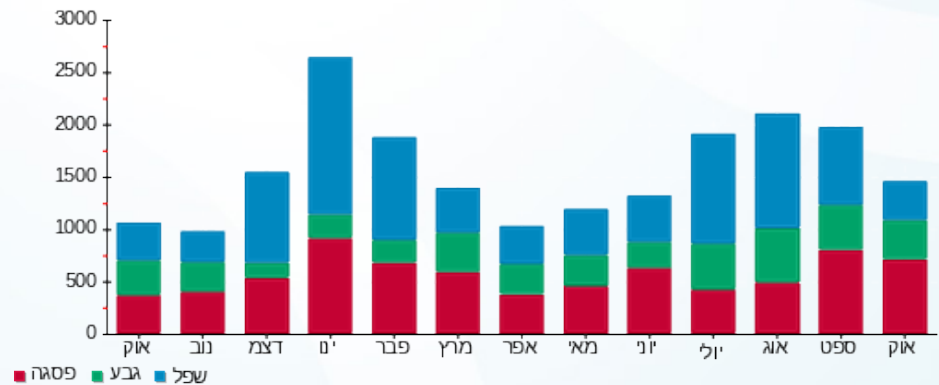

04/11/20 תאריך הפקה:
 31/10/20 תאריך קריאה נוכחית:
 01/10/20 תאריך קריאה קודמת:

שם דייר: אסולין ליאת ורמי - 2011B
 שם אתר: קיבוץ להבות חביבה

לקוח/ה נכבד/ה, אנו מתכבדים להגיש את חישוב צריכת החשמל לתקופה 01/10/20 - 31/10/20:

אסולין ליאת ורמי - 1 - 81025301 (0x0) - 2011B

סוג תעריף	סוג צריכה	קריאה קודמת	קריאה נוכחית	סה"כ צריכה בקוט"ש	מחיר לקוט"ש בא"ג	סה"כ לתשלום
פרטי חשבון עבור תאריכים:		01/10/20	31/10/20			
767		65,820.63	66,653.20	832.57	44.84	373.33 ₪

סה"כ לדייר:

סה"כ	שיא ביקוש
832.57	4.86
373.33 ₪	

ת.ד 447	תשלום קבוע	19.97 ₪
	תשלום עבור גודל חיבור בKVA (0x0)	0.00 ₪
	סה"כ	393.30 ₪
	מע"מ 17.00%	66.86 ₪
כולל מע"מ	סה"כ לתשלום	460.16 ₪

התפלגות חיוב בש"ח לפי תעו"ז

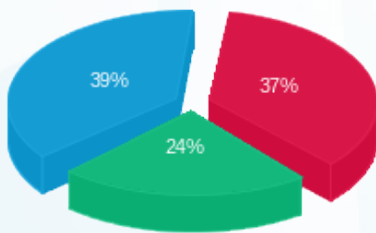

פסגה (₪ 138.57)
 גבע (₪ 90.16)
 שפל (₪ 144.60)

הסטוריית צריכה בקוט"ש

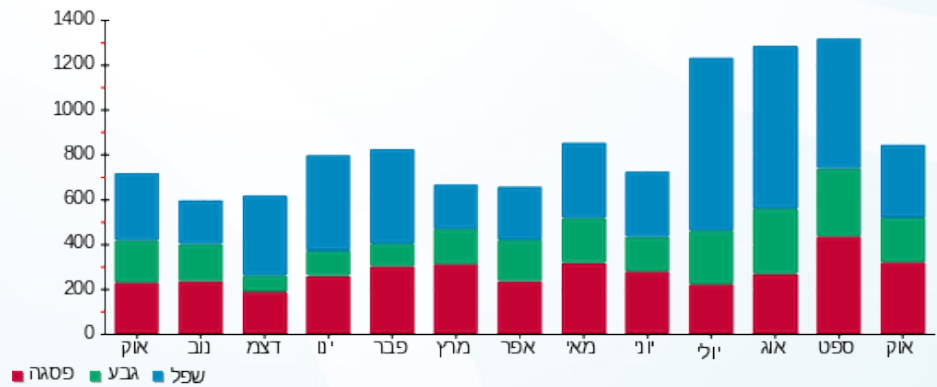

04/11/20 תאריך הפקה:
 31/10/20 תאריך קריאה נוכחי:
 01/10/20 תאריך קריאה קודמת:

שם דייר: אסטרן פלג ואילונה - 7082A
 שם אתר: קיבוץ להבות חביבה

לקוח/ה נכבד/ה, אנו מתכבדים להגיש את חישוב צריכת החשמל לתקופה 01/10/20 - 31/10/20:

אסטרן פלג ואילונה - 1 - 81026427(0x0) - 7082A

סוג תעריף	סוג צריכה	קריאה קודמת	קריאה נוכחית	סה"כ צריכה בקוט"ש	מחיר לקוט"ש בא"ג	סה"כ לתשלום
פרטי חשבון עבור תאריכים:		01/10/20	31/10/20			
767		26,892.05	27,466.09	574.04	44.84	257.40 ₪

סה"כ לדייר:

שיא ביקוש	סה"כ
4.63	574.04
	257.40 ₪

19.97 ₪	תשלום קבוע תשלום עבור גודל חיבור בKVA (0x0) סה"כ מע"מ 17.00%	
0.00 ₪		
277.37 ₪		
47.15 ₪		
324.52 ₪	סה"כ לתשלום	כולל מע"מ

התפלגות חיוב בש"ח לפי תעו"ז

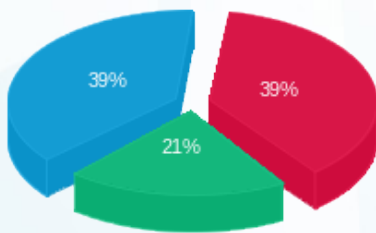

פסגה (100.70 ₪) ■
 גבע (55.05 ₪) ■
 שפל (101.65 ₪) ■

הסטוריית צריכה בקוט"ש

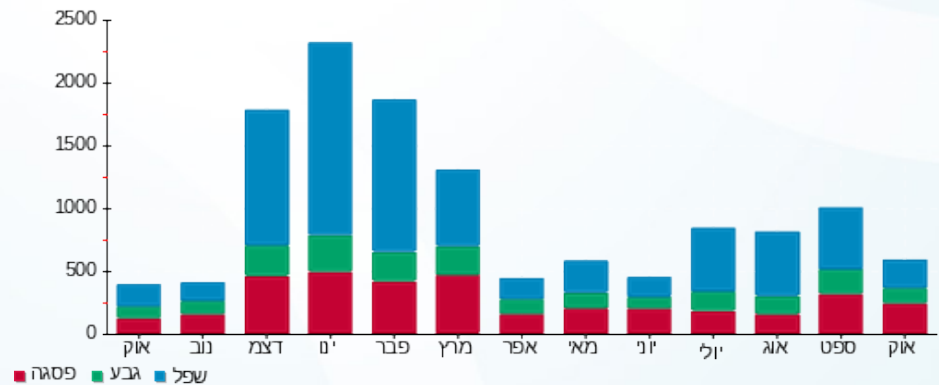



04/11/20 תאריך הפקדה:
 31/10/20 תאריך קריאה נוכחית:
 01/10/20 תאריך קריאה קודמת:

שם דייר: אקוקה ציפי ומיכה - 3573B
 שם אתר: קיבוץ להבות חביבה

לקוח/ה נכבד/ה, אנו מתכבדים להגיש את חישוב צריכת החשמל לתקופה 01/10/20 - 31/10/20:

אקוקה ציפי ומיכה - 1 - 81025795 (0x0) - 3573B

סה"כ לתשלום	מחיר לקוט"ש בא"ג	סה"כ צריכה בקוט"ש	קריאה נוכחית	קריאה קודמת	סוג צריכה	סוג תעריף
			31/10/20	01/10/20		פרטי חשבון עבור תאריכים:
247.92 ₪	45.44	545.59	18,880.25	18,334.66	פסגה	777
115.26 ₪	37.65	306.14	14,535.11	14,228.97	גבע	778
119.33 ₪	31.07	384.08	41,635.30	41,251.22	שפל	779

סה"כ לדייר:

שיא ביקוש	סה"כ	שפל	גבע	פסגה
7.07	1,235.82	384.08	306.14	545.59
	482.51 ₪	119.33 ₪	115.26 ₪	247.92 ₪

סה"כ צריכה

סה"כ לתשלום

36.10 ₪	תשלום קבוע תשלום עבור גודל חיבור בKVA (0x0) סה"כ מע"מ 17.00%	ת.ד 310
0.00 ₪		
518.61 ₪		
88.16 ₪		
606.78 ₪	סה"כ לתשלום	כולל מע"מ

התפלגות חיוב בש"ח לפי תעו"ז

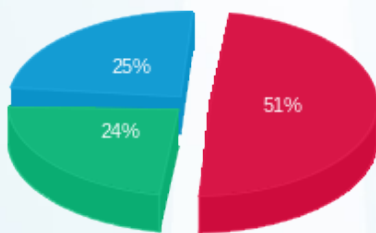

■ פסגה (247.92 ₪)
 ■ גבע (115.26 ₪)
 ■ שפל (119.33 ₪)

הסטוריית צריכה בקוט"ש

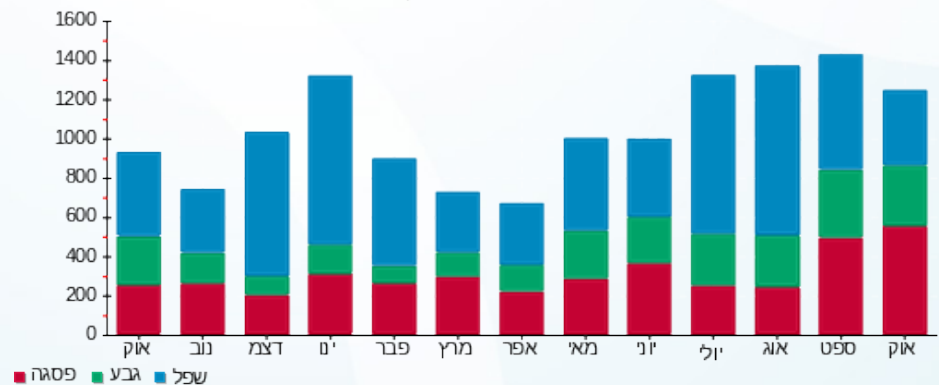



04/11/20 תאריך הפקה:
 31/10/20 תאריך קריאה נוכחית:
 01/10/20 תאריך קריאה קודמת:

שם דייר: ארד רון - 2831B
 שם אתר: קיבוץ להבות חביבה

לקוח/ה נכבד/ה, אנו מתכבדים להגיש את חישוב צריכת החשמל לתקופה 01/10/20 - 31/10/20:

ארד רון - 1 - 81025786 (0x0) - 2831B

סוג תעריף	סוג צריכה	קריאה קודמת	קריאה נוכחית	סה"כ צריכה בקוט"ש	מחיר לקוט"ש בא"ג	סה"כ לתשלום
			31/10/20	01/10/20	פרטי חשבון עבור תאריכים:	
767		14,597.80	15,703.09	1,105.29	44.84	495.61 ₪

סה"כ לדיר:

סה"כ	שיא ביקוש
1,105.29	8.95
495.61 ₪	

19.97 ₪	תשלום קבוע תשלום עבור גודל חיבור בKVA (0x0) סה"כ מע"מ 17.00%	סולל מע"מ
0.00 ₪		
515.58 ₪		
87.65 ₪		
603.23 ₪	סה"כ לתשלום	

התפלגות חיוב בש"ח לפי תעו"ז

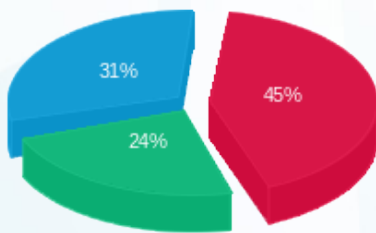

פסגה (₪ 220.60)
 גבע (₪ 120.24)
 שפל (₪ 154.77)

הסטוריית צריכה בקוט"ש

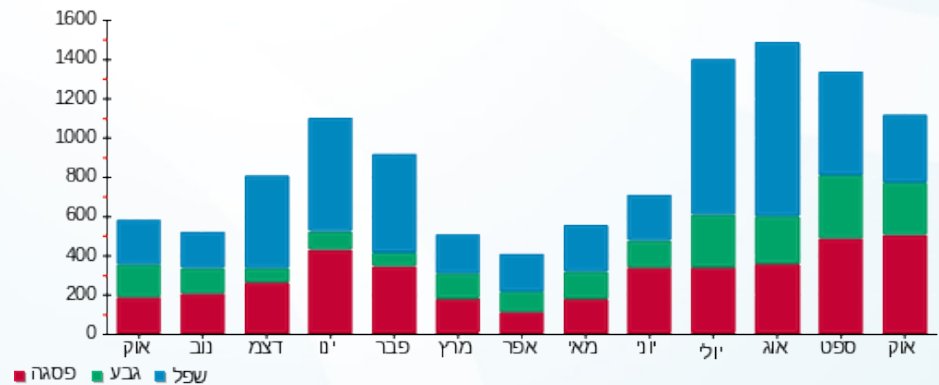

04/11/20 תאריך הפקה:
 31/10/20 תאריך קריאה נוכחית:
 01/10/20 תאריך קריאה קודמת:

שם דייר: ארליך נאווה ופאול - 3502K
 שם אתר: קיבוץ להבות חביבה

לקוח/ה נכבד/ה, אנו מתכבדים להגיש את חישוב צריכת החשמל לתקופה 01/10/20 - 31/10/20:

ארליך נאווה ופאול - 1 - 81026130 (0x0) - 3502K

סוג תעריף	סוג צריכה	קריאה קודמת	קריאה נוכחית	סה"כ צריכה בקוט"ש	מחיר לקוט"ש בא"ג	סה"כ לתשלום
פרטי חשבון עבור תאריכים:		01/10/20	31/10/20			
767		61,915.55	62,467.60	552.05	44.84	247.54 ₪

סה"כ לדייר:

סה"כ	שיא ביקוש
552.05	5.86
247.54 ₪	

19.97 ₪	תשלום קבוע תשלום עבור גודל חיבור בKVA (0x0) סה"כ מע"מ 17.00%	355 ת.ד
0.00 ₪		
267.51 ₪		
45.48 ₪		
312.99 ₪	סה"כ לתשלום	כולל מע"מ

התפלגות חיוב בש"ח לפי תעו"ז

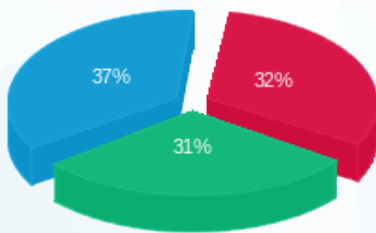

פסגה (80.31 ₪) ■
 גבע (75.83 ₪) ■
 שפל (91.39 ₪) ■

הסטוריית צריכה בקוט"ש

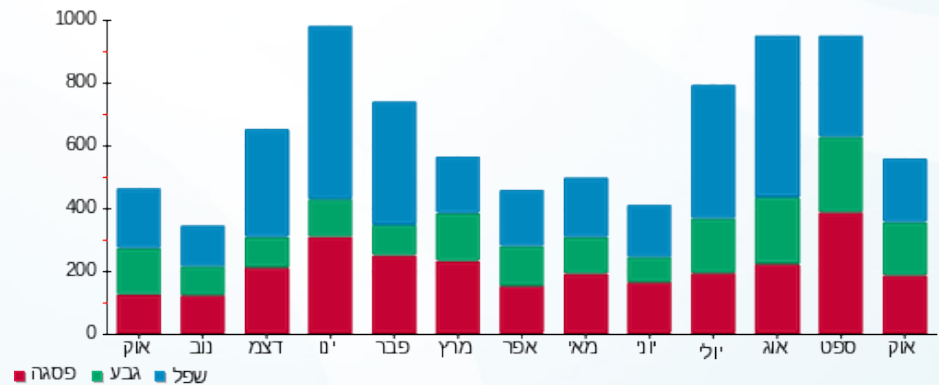

04/11/20 תאריך הפקדה:
 31/10/20 תאריך קריאה נוכחית:
 01/10/20 תאריך קריאה קודמת:

שם דייר: ארליך עידן (נוסן אילן) - 3572B
 שם אתר: קיבוץ להבות חביבה

לקוח/ה נכבד/ה, אנו מתכבדים להגיש את חישוב צריכת החשמל לתקופה 01/10/20 - 31/10/20:

ארליך עידן (נוסן אילן) - 1 - 81025251 (0x0) - 3572B

סוג תעריף	סוג צריכה	קריאה קודמת	קריאה נוכחית	סה"כ צריכה בקוט"ש	מחיר לקוט"ש בא"ג	סה"כ לתשלום
פרטי חשבון עבור תאריכים:		01/10/20	31/10/20			
767		56,022.35	56,302.07	279.72	44.84	125.43 ₪

סה"כ לדייר:

שיא ביקוש	סה"כ
3.88	279.72
	125.43 ₪

19.97 ₪	תשלום קבוע תשלום עבור גודל חיבור ב-KVA (0x0) סה"כ מע"מ 17.00%	סלול מע"מ
0.00 ₪		
145.40 ₪		
24.72 ₪		
170.11 ₪	סה"כ לתשלום	

התפלגות חיוב בש"ח לפי תעו"ז

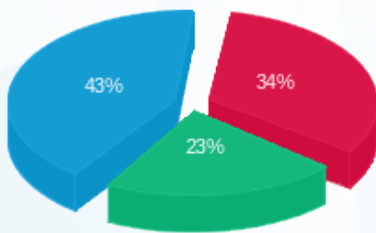

פסגה (₪ 42.57) ■
 גבע (₪ 28.35) ■
 שפל (₪ 54.50) ■

הסטוריית צריכה בקוט"ש

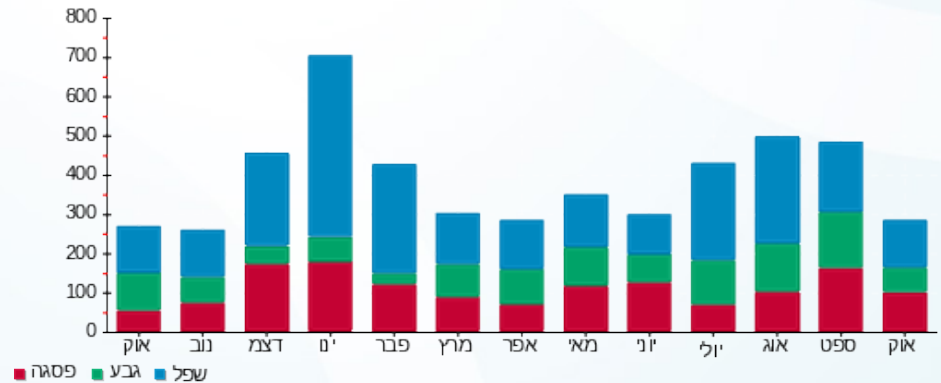

04/11/20 תאריך הפקה:
 31/10/20 תאריך קריאה נוכחית:
 01/10/20 תאריך קריאה קודמת:

שם דייר: בוימל אלון - 3382K
 שם אתר: קיבוץ להבות חביבה

לקוח/ה נכבד/ה, אנו מתכבדים להגיש את חישוב צריכת החשמל לתקופה 01/10/20 - 31/10/20:

בוימל אלון - 1 - 81026863 (0x0) - 3382K

סוג תעריף	סוג צריכה	קריאה קודמת	קריאה נוכחית	סה"כ צריכה בקוט"ש	מחיר לקוט"ש בא"ג	סה"כ לתשלום
פרטי חשבון עבור תאריכים:		01/10/20	31/10/20			
767		17,881.78	18,020.81	139.03	44.84	62.34 ₪

סה"כ לדייר:

שיא ביקוש	סה"כ
1.90	139.03
	62.34 ₪

ת.ד	תשלום קבוע	תשלום עבור גודל חיבור בKVA (0x0)	סה"כ	מע"מ 17.00%	סה"כ לתשלום
230	19.97 ₪	0.00 ₪	82.31 ₪	13.99 ₪	96.30 ₪
כולל מע"מ					

התפלגות חיוב בש"ח לפי תעו"ז

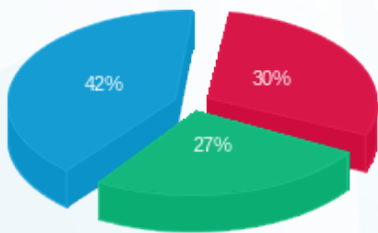

פסגה (₪ 18.99)
 גבע (₪ 16.93)
 שפל (₪ 26.43)

הסטוריית צריכה בקוט"ש

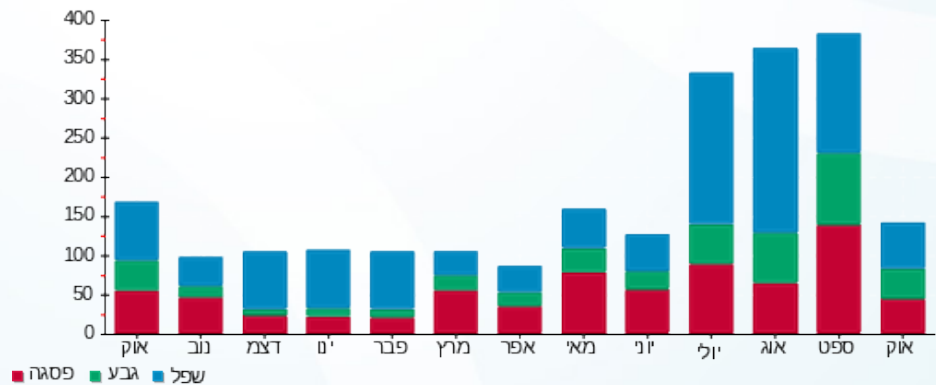



04/11/20

תאריך הפקדה:

שם דייר: בוימל אמיר - 3561B

31/10/20

תאריך קריאה נוכחית:

שם אתר: קיבוץ להבות חביבה

01/10/20

תאריך קריאה קודמת:

לקוח/ה נכבד/ה, אנו מתכבדים להגיש את חישוב צריכת החשמל לתקופה 01/10/20 - 31/10/20:

בוימל אמיר - 1 - 81024578 (0x0) - 3561B

סוג תעריף	סוג צריכה	קריאה קודמת	קריאה נוכחית	סה"כ צריכה בקוט"ש	מחיר לקוט"ש בא"ג	סה"כ לתשלום
פרטי חשבון עבור תאריכים:						
777	פסגה	01/10/20	31/10/20	66.33	45.44	30.14 ₪
778	גבע	2,324.57	2,372.21	47.64	37.65	17.94 ₪
779	שפל	7,225.46	7,276.41	50.95	31.07	15.83 ₪

סה"כ לדייר:

פסגה	גבע	שפל	סה"כ	שיא ביקוש
66.33	47.64	50.95	164.93	3.09
₪ 30.14	₪ 17.94	₪ 15.83	₪ 63.91	

סה"כ צריכה

סה"כ לתשלום

ת.ד. 378	תשלום קבוע	₪ 36.10
	תשלום עבור גודל חיבור בKVA (0x0)	₪ 0.00
	סה"כ	₪ 100.01
	מע"מ 17.00%	₪ 17.00
כולל מע"מ	סה"כ לתשלום	₪ 117.01

התפלגות חיוב בש"ח לפי תעו"ז

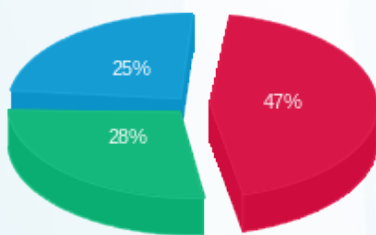

פסגה (₪ 30.14) 47%
גבע (₪ 17.94) 28%
שפל (₪ 15.83) 25%

הסטוריית צריכה בקוט"ש

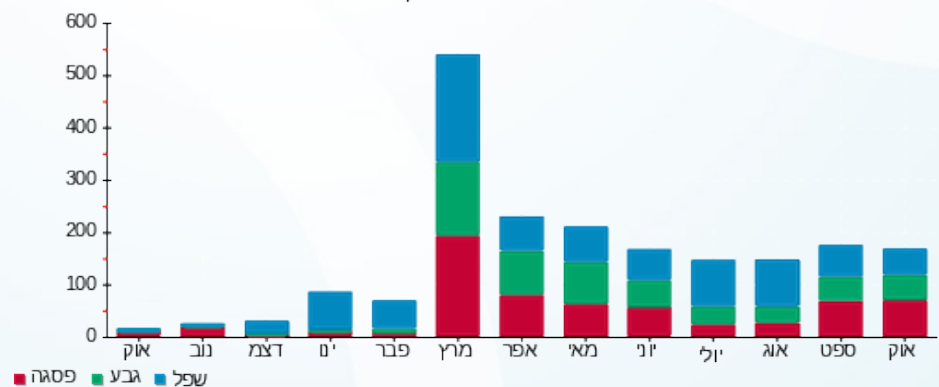



04/11/20 תאריך הפקדה:
 31/10/20 תאריך קריאה נוכחית:
 01/10/20 תאריך קריאה קודמת:

שם דייר: בוימל ארנון - 3422K
 שם אתר: קיבוץ להבות חביבה

לקוח/ה נכבד/ה, אנו מתכבדים להגיש את חישוב צריכת החשמל לתקופה 01/10/20 - 31/10/20:

בוימל ארנון - 1 - (0x0)81025825 - 3422K

סוג תעריף	סוג צריכה	קריאה קודמת	קריאה נוכחית	סה"כ צריכה בקוט"ש	מחיר לקוט"ש בא"ג	סה"כ לתשלום
פרטי חשבון עבור תאריכים:						
777	פסגה	01/10/20	31/10/20	82.21	45.44	37.35 ₪
778	גבע	5,013.31	5,105.24	91.93	37.65	34.61 ₪
779	שפל	11,967.91	12,036.85	68.94	31.07	21.42 ₪

סה"כ לדייר:

פסגה	גבע	שפל	סה"כ	שיא ביקוש
82.21	91.93	68.94	243.07	4.01
₪ 37.35	₪ 34.61	₪ 21.42	₪ 93.38	

סה"כ צריכה
 סה"כ לתשלום

ת.ד. 441	תשלום קבוע	₪ 36.10
	תשלום עבור גודל חיבור בKVA (0x0)	₪ 0.00
	סה"כ	₪ 129.48
	מע"מ 17.00%	₪ 22.01
כולל מע"מ	סה"כ לתשלום	₪ 151.50

התפלגות חיוב בש"ח לפי תעו"ז

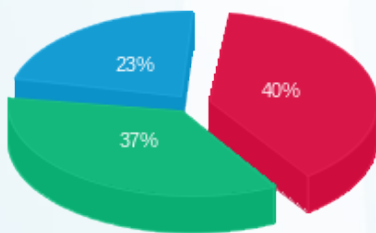

פסגה (₪ 37.35)
 גבע (₪ 34.61)
 שפל (₪ 21.42)

הסטוריית צריכה בקוט"ש

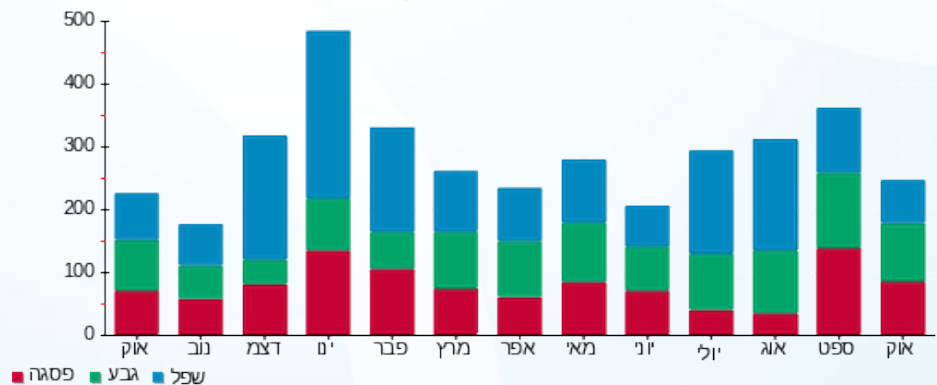



04/11/20

תאריך הפקה:

שם דייר: בוימל רוטי - 3272K

31/10/20

תאריך קריאה נוכחית:

שם אתר: קיבוץ להבות חביבה

01/10/20

תאריך קריאה קודמת:

לקוח/ה נכבד/ה, אנו מתכבדים להגיש את חישוב צריכת החשמל לתקופה 01/10/20 - 31/10/20:

בוימל רוטי - 1 - 81025671 (0x0) - 3272K

סוג תעריף	סוג צריכה	קריאה קודמת	קריאה נוכחית	סה"כ צריכה בקוט"ש	מחיר לקוט"ש בא"ג	סה"כ לתשלום
פרטי חשבון עבור תאריכים:						
777	פסגה	01/10/20	31/10/20	2,913.49	45.44	136.78 ₪
778	גבע	2,175.09	2,217.17	42.08	37.65	15.84 ₪
779	שפל	4,914.32	4,974.10	59.79	31.07	18.58 ₪

סה"כ לדייר:

פסגה	גבע	שפל	סה"כ	שיא ביקוש
80.95	42.08	59.79	182.81	2.67
18.58 ₪	15.84 ₪	18.58 ₪	71.20 ₪	

סה"כ צריכה

סה"כ לתשלום

ת.ד. 325	תשלום קבוע	125.54 ₪
	תשלום עבור גודל חיבור בKVA (0x0)	0.00 ₪
	סה"כ	125.54 ₪
	מע"מ 17.00%	21.34 ₪
	סה"כ לתשלום	146.88 ₪

התפלגות חיוב בש"ח לפי תעו"ז

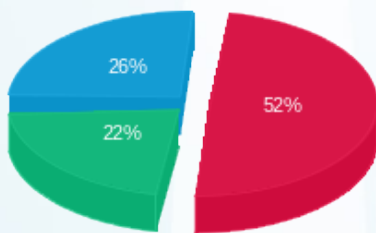

פסגה (18.58 ₪)
גבע (15.84 ₪)
שפל (36.78 ₪)

הסטוריית צריכה בקוט"ש

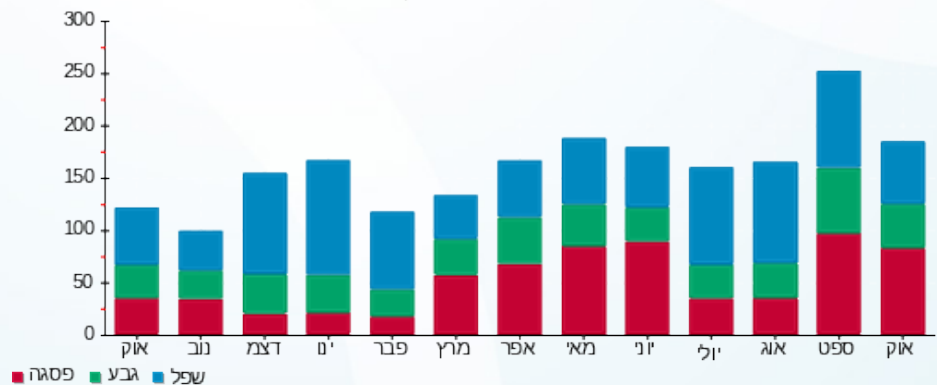



04/11/20 תאריך הפקה:
 31/10/20 תאריך קריאה נוכחית:
 01/10/20 תאריך קריאה קודמת:

שם דייר: ביבר חנה - 3211K
 שם אתר: קיבוץ להבות חביבה

לקוח/ה נכבד/ה, אנו מתכבדים להגיש את חישוב צריכת החשמל לתקופה 01/10/20 - 31/10/20:

ביבר חנה - 1 - 3211K - (0x0)81025717

סוג תעריף	סוג צריכה	קריאה קודמת	קריאה נוכחית	סה"כ צריכה בקוט"ש	מחיר לקוט"ש בא"ג	סה"כ לתשלום
פרטי חשבון עבור תאריכים:		01/10/20	31/10/20			
757		32,790.61	33,099.73	309.12	44.84	138.61 ₪

סה"כ לדייר:

שיא ביקוש	סה"כ
3.51	309.12
	138.61 ₪

18.78 ₪	תשלום קבוע תשלום עבור גודל חיבור בKVA (0x0) סה"כ מע"מ 17.00%	395 ת.ד
0.00 ₪		
157.39 ₪		
26.76 ₪		
184.15 ₪	סה"כ לתשלום	כולל מע"מ

התפלגות חיוב בש"ח לפי תעו"ז

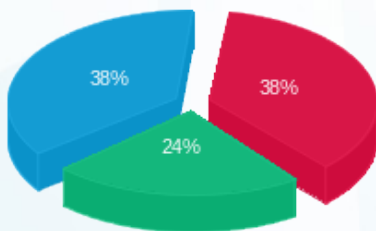

פסגה (₪ 52.33)
 גבע (₪ 33.48)
 שפל (₪ 52.80)

הסטוריית צריכה בקוט"ש

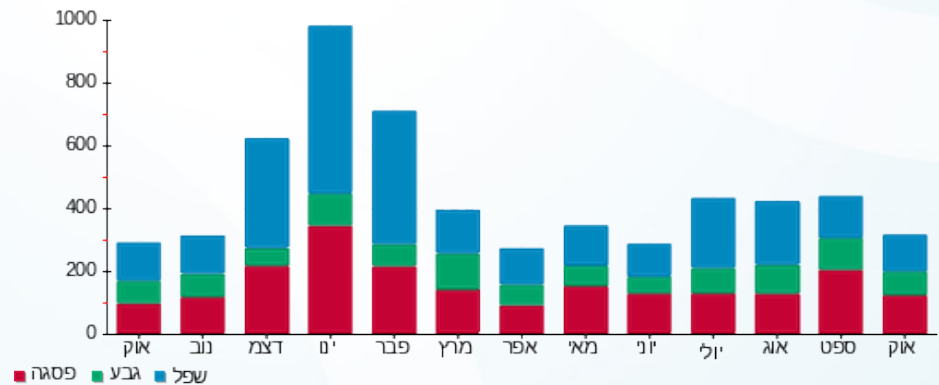

04/11/20 תאריך הפקדה:
 31/10/20 תאריך קריאה נוכחית:
 01/10/20 תאריך קריאה קודמת:

שם דייר: ביכלר אסתר - 3151K
 שם אתר: קיבוץ להבות חביבה

לקוח/ה נכבד/ה, אנו מתכבדים להגיש את חישוב צריכת החשמל לתקופה 01/10/20 - 31/10/20:

ביכלר אסתר - 1 - (0x0)81025609 - 3151K

סוג תעריף	סוג צריכה	קריאה קודמת	קריאה נוכחית	סה"כ צריכה בקוט"ש	מחיר לקוט"ש בא"ג	סה"כ לתשלום
פרטי חשבון עבור תאריכים:		01/10/20	31/10/20			
757		48,543.07	48,573.82	30.75	44.84	13.79 ₪

סה"כ לדייר:

שיא ביקוש	סה"כ
0.21	30.75
	13.79 ₪

ת.ד	תשלום קבוע	תשלום עבור גודל חיבור בKVA (0x0)	סה"כ
324	18.78 ₪	0.00 ₪	32.57 ₪
			5.54 ₪
			38.10 ₪
			17.00% מע"מ
			סה"כ לתשלום
			כולל מע"מ

התפלגות חיוב בש"ח לפי תעו"ז

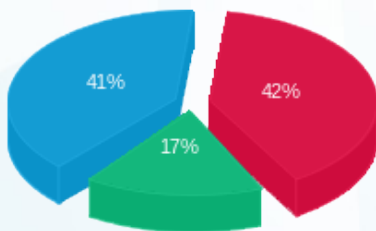

פסגה (5.73 ₪)
 גבע (2.37 ₪)
 שפל (5.68 ₪)

הסטוריית צריכה בקוט"ש

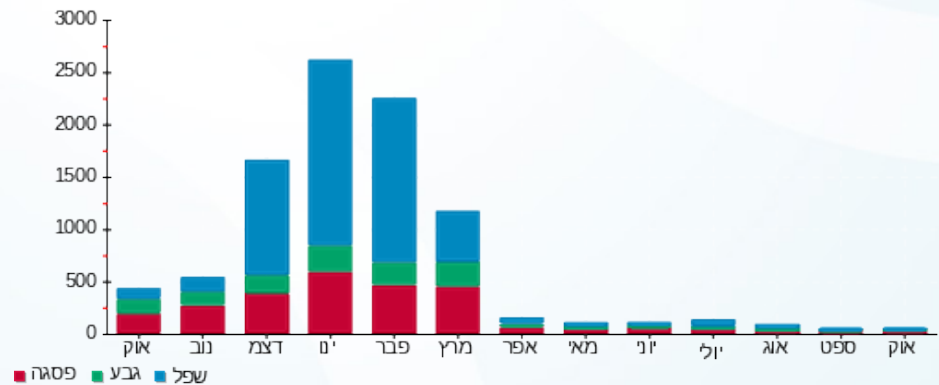

04/11/20 תאריך הפקה:
 31/10/20 תאריך קריאה נוכחית:
 01/10/20 תאריך קריאה קודמת:

שם דייר: ביכלר יוסי וענבל - 3542B
 שם אתר: קיבוץ להבות חביבה

לקוח/ה נכבד/ה, אנו מתכבדים להגיש את חישוב צריכת החשמל לתקופה 01/10/20 - 31/10/20:

ביכלר יוסי וענבל - 1 - 81024427(0x0) - 3542B

סוג תעריף	סוג צריכה	קריאה קודמת	קריאה נוכחית	סה"כ צריכה בקוט"ש	מחיר לקוט"ש בא"ג	סה"כ לתשלום
פרטי חשבון עבור תאריכים:		01/10/20	31/10/20			
767		96,734.91	97,888.41	1,153.50	44.84	517.23 ₪

סה"כ לדייר:

שיא ביקוש	סה"כ
7.07	1,153.50
	517.23 ₪

ת.ד	תשלום קבוע	תשלום עבור גודל חיבור בKVA (0x0)	סה"כ	מע"מ 17.00%	סה"כ לתשלום
332	19.97 ₪	0.00 ₪	537.20 ₪	91.32 ₪	628.52 ₪
כולל מע"מ					

התפלגות חיוב בש"ח לפי תעו"ז

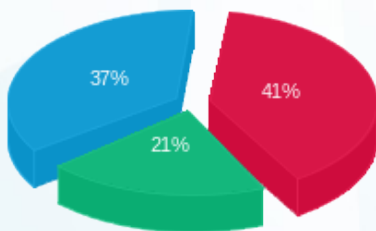

פסגה (213.17 ₪) ■
 גבע (110.48 ₪) ■
 שפל (193.58 ₪) ■

הסטוריית צריכה בקוט"ש

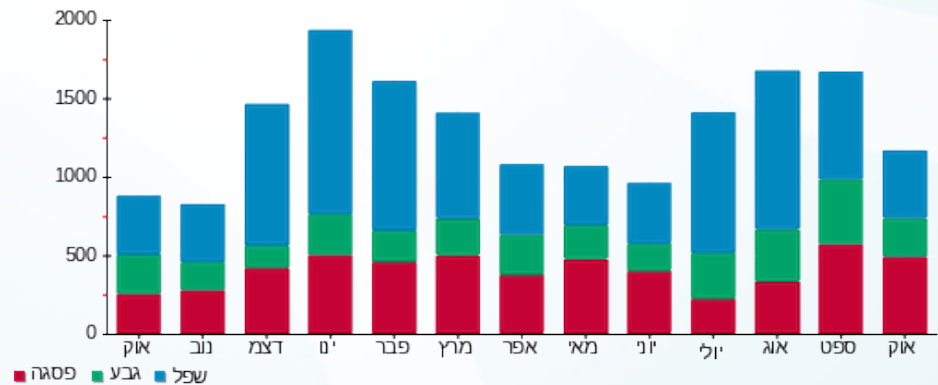

04/11/20 תאריך הפקה:
 31/10/20 תאריך קריאה נוכחי:
 01/10/20 תאריך קריאה קודמת:

שם דייר: בלאונשטיין סוזי ואברהם - 3271K
 שם אתר: קיבוץ להבות חביבה

לקוח/ה נכבד/ה, אנו מתכבדים להגיש את חישוב צריכת החשמל לתקופה 01/10/20 - 31/10/20:

בלאונשטיין סוזי ואברהם - 1 - 81025270(0x0) - 3271K

סוג תעריף	סוג צריכה	קריאה קודמת	קריאה נוכחית	סה"כ צריכה בקוט"ש	מחיר לקוט"ש בא"ג	סה"כ לתשלום
פרטי חשבון עבור תאריכים:		01/10/20	31/10/20			
757		47,564.65	48,073.28	508.63	44.84	228.07 ₪

סה"כ לדייר:

סה"כ	שיא ביקוש
508.63	5.45
228.07 ₪	

ת.ד 321	תשלום קבוע	תשלום עבור גודל חיבור בKVA (0x0)	סה"כ	מע"מ 17.00%	סה"כ לתשלום	כולל מע"מ
18.78 ₪	0.00 ₪	246.85 ₪	41.96 ₪	288.81 ₪		

התפלגות חיוב בש"ח לפי תעו"ז

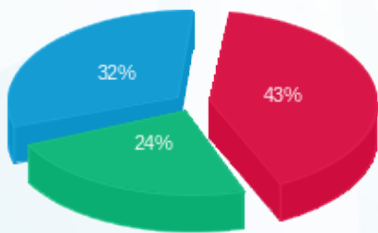

פסגה (98.57 ₪) ■
 גבע (55.42 ₪) ■
 שפל (74.08 ₪) ■

הסטוריית צריכה בקוט"ש

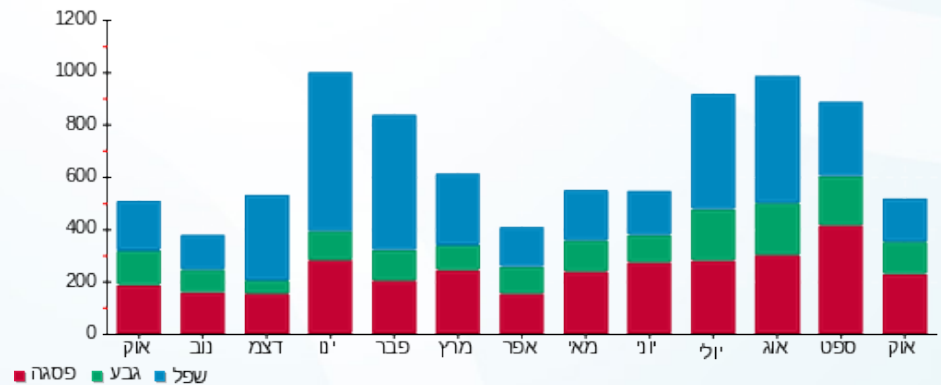

04/11/20 תאריך הפקה:
 31/10/20 תאריך קריאה נוכחית:
 01/10/20 תאריך קריאה קודמת:

שם דייר: בליט נורית - 3721B
 שם אתר: קיבוץ להבות חביבה

לקוח/ה נכבד/ה, אנו מתכבדים להגיש את חישוב צריכת החשמל לתקופה 01/10/20 - 31/10/20:

בליט נורית - 1 - (0x0)81025282 - 3721B

סוג תעריף	סוג צריכה	קריאה קודמת	קריאה נוכחית	סה"כ צריכה בקוט"ש	מחיר לקוט"ש בא"ג	סה"כ לתשלום
פרטי חשבון עבור תאריכים:		01/10/20	31/10/20			
767		57,726.97	58,193.40	466.43	44.84	209.15 ₪

סה"כ לדייר:

שיא ביקוש	סה"כ
6.72	466.43
	209.15 ₪

ת.ד	תשלום קבוע	תשלום עבור גודל חיבור בKVA (0x0)	סה"כ
259	19.97 ₪	0.00 ₪	229.12 ₪
			38.95 ₪
			268.07 ₪
			17.00% מע"מ
			סה"כ לתשלום
			כולל מע"מ

התפלגות חיוב בש"ח לפי תעו"ז

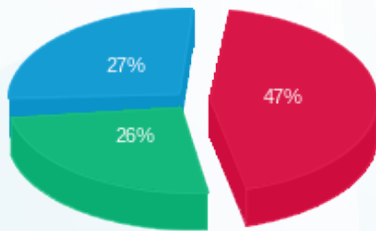

פסגה (97.90 ₪) - 47%
 גבע (54.12 ₪) - 26%
 שפל (57.13 ₪) - 27%

הסטוריית צריכה בקוט"ש

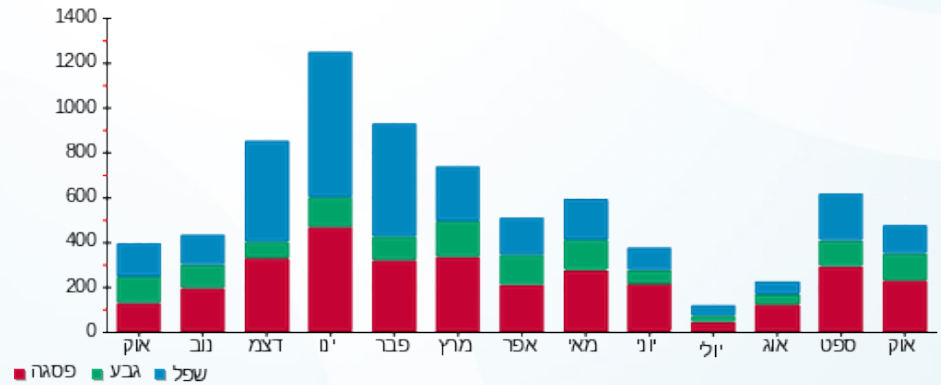

04/11/20 תאריך הפקה:
 31/10/20 תאריך קריאה נוכחית:
 01/10/20 תאריך קריאה קודמת:

שם דייר: בן דעת נדב וטלי - 2102B
 שם אתר: קיבוץ להבות חביבה

לקוח/ה נכבד/ה, אנו מתכבדים להגיש את חישוב צריכת החשמל לתקופה 01/10/20 - 31/10/20:

בן דעת נדב וטלי - 1 - 81024640(0x0) - 2102B

סוג תעריף	סוג צריכה	קריאה קודמת	קריאה נוכחית	סה"כ צריכה בקוט"ש	מחיר לקוט"ש בא"ג	סה"כ לתשלום
פרטי חשבון עבור תאריכים:		01/10/20	31/10/20			
767		76,078.79	77,114.11	1,035.32	44.84	464.24 ₪

סה"כ לדייר:

שיא ביקוש	סה"כ
7.21	1,035.32
	464.24 ₪

ת.ד	תשלום קבוע	תשלום עבור גודל חיבור בKVA (0x0)	סה"כ	מע"מ 17.00%	סה"כ לתשלום
329	19.97 ₪	0.00 ₪	484.21 ₪	82.32 ₪	566.52 ₪
כולל מע"מ					

התפלגות חיוב בש"ח לפי תעו"ז

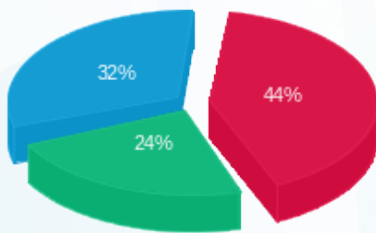

פסגה (202.68 ₪)
 גבע (110.92 ₪)
 שפל (150.64 ₪)

הסטוריית צריכה בקוט"ש

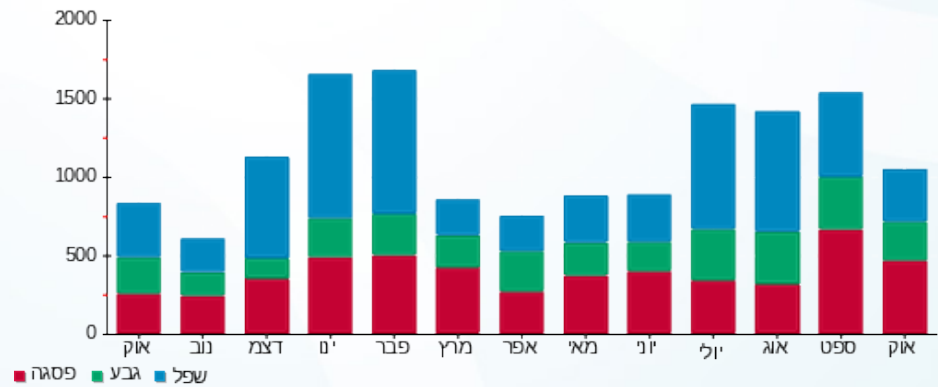

04/11/20 תאריך הפקה:
 31/10/20 תאריך קריאה נוכחית:
 01/10/20 תאריך קריאה קודמת:

שם דייר: בן עזרא יונתן (לוי יעקב) - 3291K
 שם אתר: קיבוץ להבות חביבה

לקוח/ה נכבד/ה, אנו מתכבדים להגיש את חישוב צריכת החשמל לתקופה 01/10/20 - 31/10/20:

בן עזרא יונתן (לוי יעקב) - 1 - 81026161 (0x0) - 3291K

סוג תעריף	סוג צריכה	קריאה קודמת	קריאה נוכחית	סה"כ צריכה בקוט"ש	מחיר לקוט"ש בא"ג	סה"כ לתשלום
פרטי חשבון עבור תאריכים:		01/10/20	31/10/20			
767		49,555.37	49,726.63	171.26	44.84	76.79 ₪

סה"כ לדייר:

שיא ביקוש	סה"כ
2.18	171.26
	76.79 ₪

19.97 ₪	תשלום קבוע תשלום עבור גודל חיבור בKVA (0x0) סה"כ מע"מ 17.00%	328 ת.ד
0.00 ₪		
96.76 ₪		
16.45 ₪		
113.21 ₪	סה"כ לתשלום	כולל מע"מ

התפלגות חיוב בש"ח לפי תעו"ז

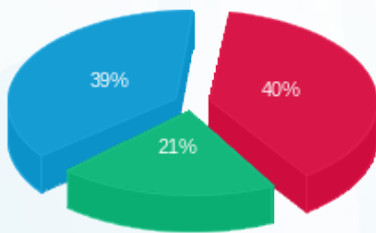

פסגה (₪ 30.91) ■
 גבע (₪ 16.19) ■
 שפל (₪ 29.70) ■

הסטוריית צריכה בקוט"ש

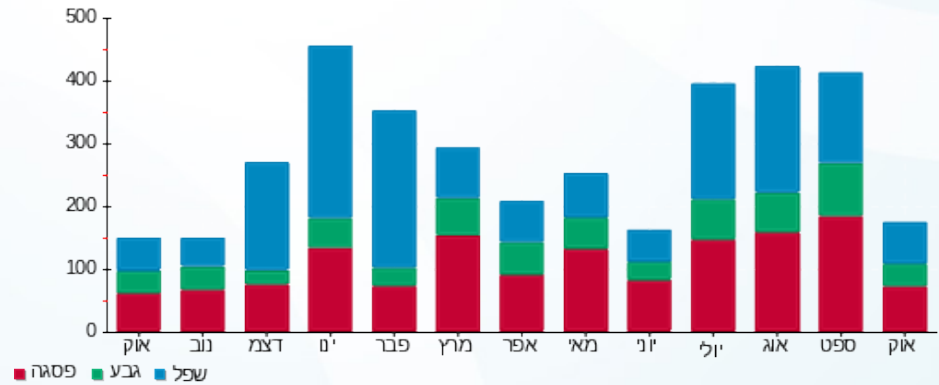



04/11/20 תאריך הפקה:
 31/10/20 תאריך קריאה נוכחית:
 01/10/20 תאריך קריאה קודמת:

שם דייר: בניהו אורי - 3652B
 שם אתר: קיבוץ להבות חביבה

לקוח/ה נכבד/ה, אנו מתכבדים להגיש את חישוב צריכת החשמל לתקופה 01/10/20 - 31/10/20:

בניהו אורי - 1 - 81026077 (0x0) - 3652B

סוג תעריף	סוג צריכה	קריאה קודמת	קריאה נוכחית	סה"כ צריכה בקוט"ש	מחיר לקוט"ש בא"ג	סה"כ לתשלום
פרטי חשבון עבור תאריכים:		01/10/20	31/10/20			
757		46,627.45	47,276.49	649.05	44.84	291.03 ₪

סה"כ לדייר:

שיא ביקוש	סה"כ
5.98	649.05
	291.03 ₪

18.78 ₪	תשלום קבוע תשלום עבור גודל חיבור ב-KVA (0x0) סה"כ מע"מ 17.00%	57 ת.ד
0.00 ₪		
309.81 ₪		
52.67 ₪		
362.48 ₪	סה"כ לתשלום	כולל מע"מ

התפלגות חיוב בש"ח לפי תעו"ז

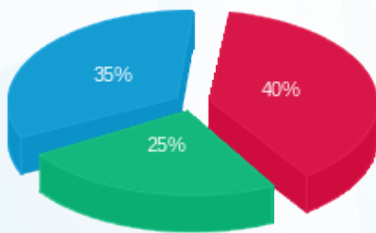

פסגה (117.02 ₪) ■
 גבע (73.23 ₪) ■
 שפל (100.79 ₪) ■

הסטוריית צריכה בקוט"ש

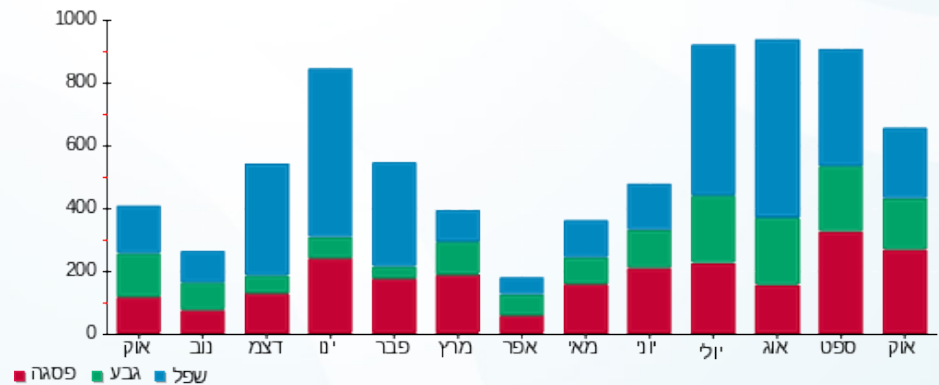



04/11/20 תאריך הפקה:
 31/10/20 תאריך קריאה נוכחית:
 01/10/20 תאריך קריאה קודמת:

שם דייר: בניהו פנינה ואבי - 5041K
 שם אתר: קיבוץ להבות חביבה

לקוח/ה נכבד/ה, אנו מתכבדים להגיש את חישוב צריכת החשמל לתקופה 01/10/20 - 31/10/20:

בניהו פנינה ואבי - 1 - 81026094(0x0)

סה"כ לתשלום	מחיר לקוט"ש בא"ג	סה"כ צריכה בקוט"ש	קריאה נוכחית	קריאה קודמת	סוג צריכה	סוג תעריף
			31/10/20	01/10/20		פרטי חשבון עבור תאריכים:
265.47 ₪	45.44	584.23	35,447.62	34,863.39	פסגה	777
109.61 ₪	37.65	291.12	21,616.14	21,325.02	גבע	778
136.13 ₪	31.07	438.14	71,869.39	71,431.25	שפל	779

סה"כ לדייר:

שיא ביקוש	סה"כ	שפל	גבע	פסגה
7.93	1,313.49	438.14	291.12	584.23
	511.21 ₪	136.13 ₪	109.61 ₪	265.47 ₪

סה"כ צריכה
 סה"כ לתשלום

36.10 ₪	תשלום קבוע תשלום עבור גודל חיבור בKVA (0x0) סה"כ מע"מ 17.00%	ת.ד 410
0.00 ₪		
547.31 ₪		
93.04 ₪		
640.36 ₪	סה"כ לתשלום	כולל מע"מ

התפלגות חיוב בש"ח לפי תעו"ז

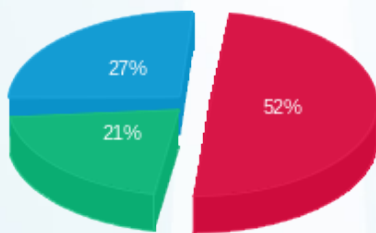

פסגה (265.47 ₪) ■
 גבע (109.61 ₪) ■
 שפל (136.13 ₪) ■

הסטוריית צריכה בקוט"ש

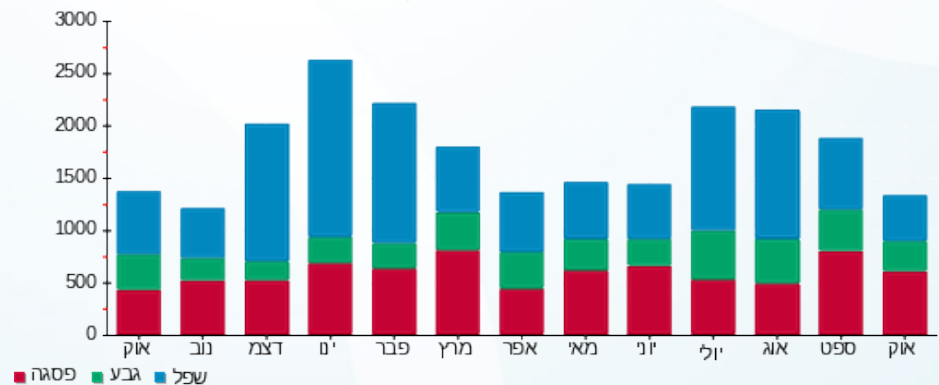

04/11/20 תאריך הפקה:
 31/10/20 תאריך קריאה נוכחית:
 01/10/20 תאריך קריאה קודמת:

שם דייר: בר אורן - 3462K
 שם אתר: קיבוץ להבות חביבה

לקוח/ה נכבד/ה, אנו מתכבדים להגיש את חישוב צריכת החשמל לתקופה 01/10/20 - 31/10/20:

בר אורן - 1 - 81025292 (0x0) - 3462K

סוג תעריף	סוג צריכה	קריאה קודמת	קריאה נוכחית	סה"כ צריכה בקוט"ש	מחיר לקוט"ש בא"ג	סה"כ לתשלום
פרטי חשבון עבור תאריכים:		01/10/20	31/10/20			
767		53,279.61	53,852.21	572.60	44.84	256.75 ₪

סה"כ לדייר:

שיא ביקוש	סה"כ
8.20	572.60
	256.75 ₪

19.97 ₪	תשלום קבוע תשלום עבור גודל חיבור בKVA (0x0) סה"כ מע"מ 17.00%	433 ת.ד
0.00 ₪		
276.72 ₪		
47.04 ₪		
323.77 ₪	סה"כ לתשלום	כולל מע"מ

התפלגות חיוב בש"ח לפי תעו"ז

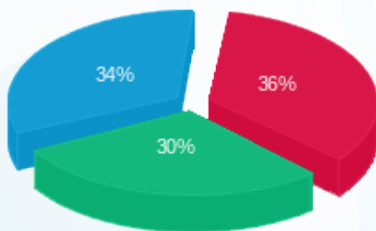

פסגה (91.97 ₪) ■
 גבע (78.30 ₪) ■
 שפל (86.48 ₪) ■

הסטוריית צריכה בקוט"ש

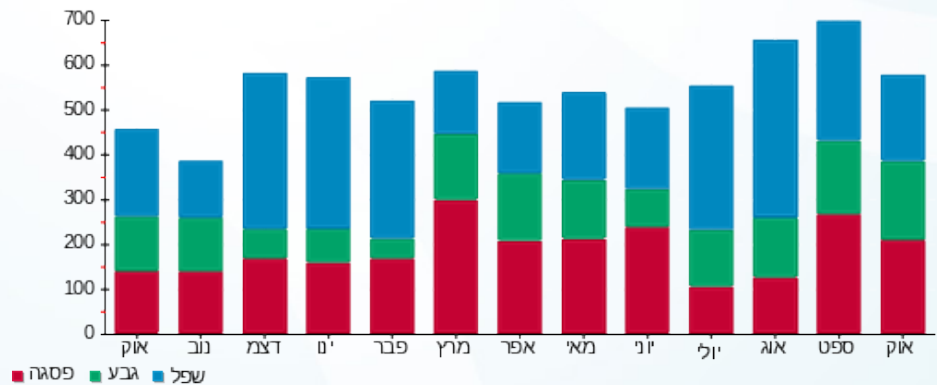

04/11/20 תאריך הפקה:
 31/10/20 תאריך קריאה נוכחית:
 01/10/20 תאריך קריאה קודמת:

שם דייר: בר נצר יניב ואירית - 2042B
 שם אתר: קיבוץ להבות חביבה

לקוח/ה נכבד/ה, אנו מתכבדים להגיש את חישוב צריכת החשמל לתקופה 01/10/20 - 31/10/20:

בר נצר יניב ואירית - 1 - 81025697(0x0) - 2042B

סוג תעריף	סוג צריכה	קריאה קודמת	קריאה נוכחית	סה"כ צריכה בקוט"ש	מחיר לקוט"ש בא"ג	סה"כ לתשלום
פרטי חשבון עבור תאריכים:		01/10/20	31/10/20			
767		75,218.95	76,253.54	1,034.59	44.84	463.91 ₪

סה"כ לדייר:

סה"כ	שיא ביקוש
1,034.59	7.71
463.91 ₪	

ת.ד 431	תשלום קבוע	19.97 ₪
	תשלום עבור גודל חיבור בKVA (0x0)	0.00 ₪
	סה"כ	483.88 ₪
	מע"מ 17.00%	82.26 ₪
כולל מע"מ	סה"כ לתשלום	566.14 ₪

התפלגות חיוב בש"ח לפי תעו"ז

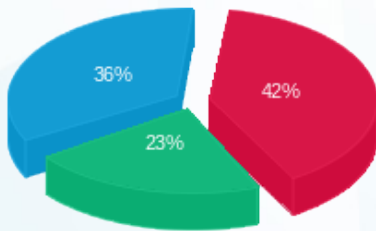

פסגה (194.31 ₪) ■
 גבע (104.51 ₪) ■
 שפל (165.09 ₪) ■

הסטוריית צריכה בקוט"ש

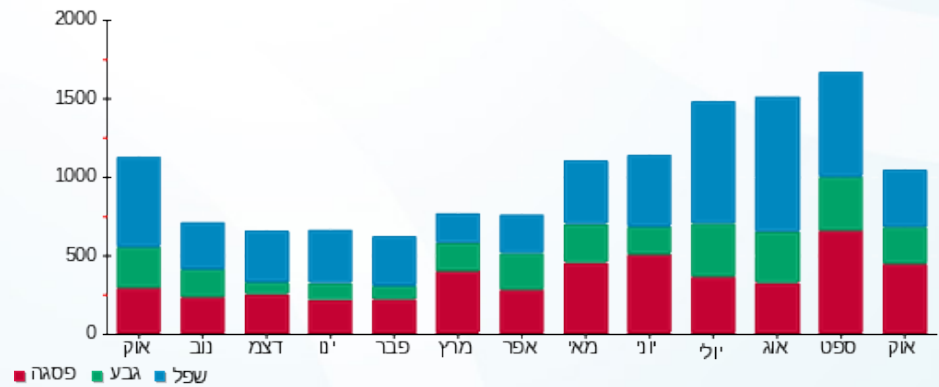

04/11/20 תאריך הפקה:
 31/10/20 תאריך קריאה נוכחית:
 01/10/20 תאריך קריאה קודמת:

שם דייר: בראואר איתי ואסנת - 3711B
 שם אתר: קיבוץ להבות חביבה

לקוח/ה נכבד/ה, אנו מתכבדים להגיש את חישוב צריכת החשמל לתקופה 01/10/20 - 31/10/20:

בראואר איתי ואסנת - 1 - (0x0)81026029 - 3711B

סוג תעריף	סוג צריכה	קריאה קודמת	קריאה נוכחית	סה"כ צריכה בקוט"ש	מחיר לקוט"ש בא"ג	סה"כ לתשלום
פרטי חשבון עבור תאריכים:		01/10/20	31/10/20			
767		31,065.24	31,398.99	333.76	44.84	149.66 ₪

סה"כ לדייר:

שיא ביקוש	סה"כ
4.95	333.76
	149.66 ₪

19.97 ₪	תשלום קבוע תשלום עבור גודל חיבור בKVA (0x0) סה"כ מע"מ 17.00%	ת.ד 354
0.00 ₪		
169.63 ₪		
28.84 ₪		
198.46 ₪	סה"כ לתשלום	כולל מע"מ

התפלגות חיוב בש"ח לפי תעו"ז

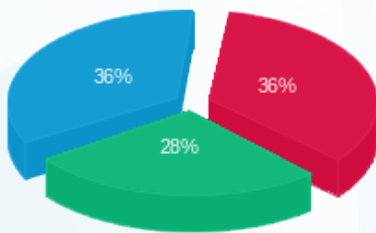

פסגה (₪ 53.85)
 גבע (₪ 42.40)
 שפל (₪ 53.40)

הסטוריית צריכה בקוט"ש

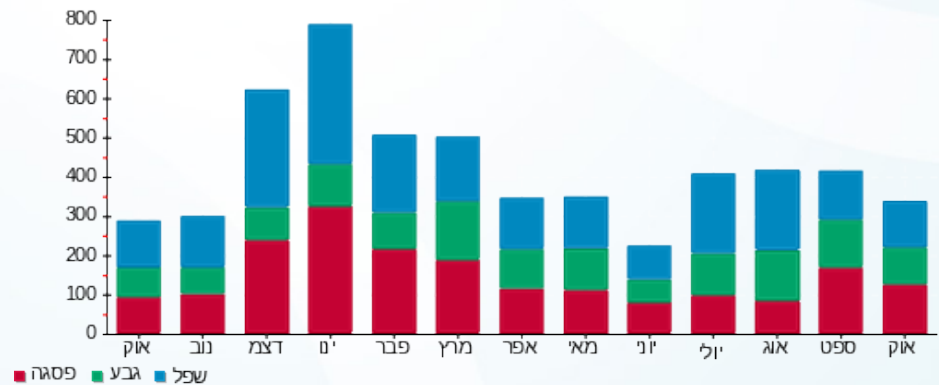

04/11/20 תאריך הפקה:
 31/10/20 תאריך קריאה נוכחית:
 01/10/20 תאריך קריאה קודמת:

שם דייר: בראואר חנן ומרים - 3252K
 שם אתר: קיבוץ להבות חביבה

לקוח/ה נכבד/ה, אנו מתכבדים להגיש את חישוב צריכת החשמל לתקופה 01/10/20 - 31/10/20:

בראואר חנן ומרים - 1 - 81026442 (0x0) - 3252K

סוג תעריף	סוג צריכה	קריאה קודמת	קריאה נוכחית	סה"כ צריכה בקוט"ש	מחיר לקוט"ש בא"ג	סה"כ לתשלום
פרטי חשבון עבור תאריכים:		01/10/20	31/10/20			
757		73,461.95	74,369.55	907.60	44.84	406.97 ₪

סה"כ לדייר:

סה"כ	שיא ביקוש
907.60	5.56
406.97 ₪	

18.78 ₪	תשלום קבוע תשלום עבור גודל חיבור בKVA (0x0) סה"כ מע"מ 17.00%	ת.ד 354
0.00 ₪		
425.75 ₪		
72.38 ₪		
498.12 ₪	סה"כ לתשלום	כולל מע"מ

התפלגות חיוב בש"ח לפי תעו"ז

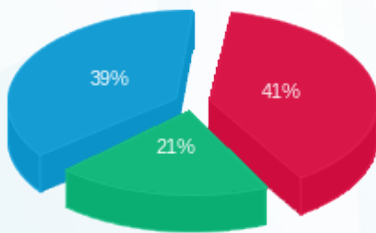

פסגה (166.14 ₪) ■
 גבע (84.08 ₪) ■
 שפל (156.74 ₪) ■

הסטוריית צריכה בקוט"ש

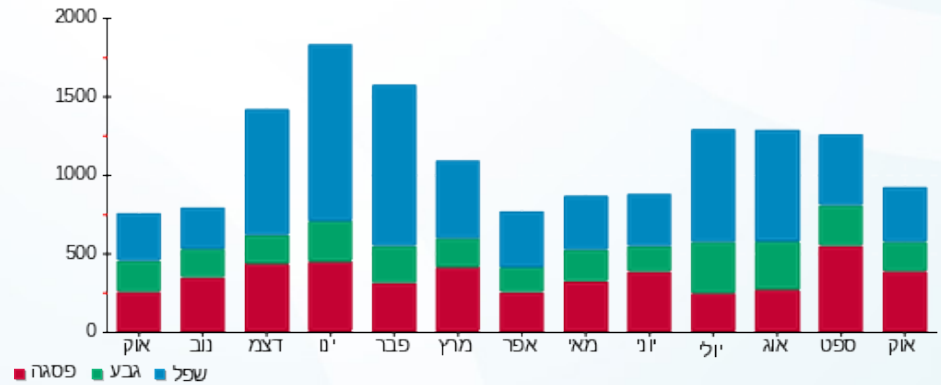

04/11/20 תאריך הפקה:
 31/10/20 תאריך קריאה נוכחית:
 01/10/20 תאריך קריאה קודמת:

שם דייר: ברון עינת ועידן - 2771A
 שם אתר: קיבוץ להבות חביבה

לקוח/ה נכבד/ה, אנו מתכבדים להגיש את חישוב צריכת החשמל לתקופה 01/10/20 - 31/10/20:

ברון עינת ועידן - 1 - (0x0)81026059 - 2771A

סוג תעריף	סוג צריכה	קריאה קודמת	קריאה נוכחית	סה"כ צריכה בקוט"ש	מחיר לקוט"ש בא"ג	סה"כ לתשלום
פרטי חשבון עבור תאריכים:		01/10/20	31/10/20			
767		58,549.10	59,477.00	927.90	44.84	416.07 ₪

סה"כ לדייר:

שיא ביקוש	סה"כ
6.82	927.90
	416.07 ₪

19.97 ₪	תשלום קבוע תשלום עבור גודל חיבור בKVA (0x0) סה"כ מע"מ 17.00%	ת.ד 403
0.00 ₪		
436.04 ₪		
74.13 ₪		
510.17 ₪	סה"כ לתשלום	כולל מע"מ

התפלגות חיוב בש"ח לפי תעו"ז

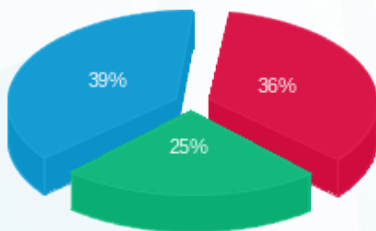

פסגה (₪ 149.88) ■
 גבע (₪ 103.07) ■
 שפל (₪ 163.12) ■

הסטוריית צריכה בקוט"ש

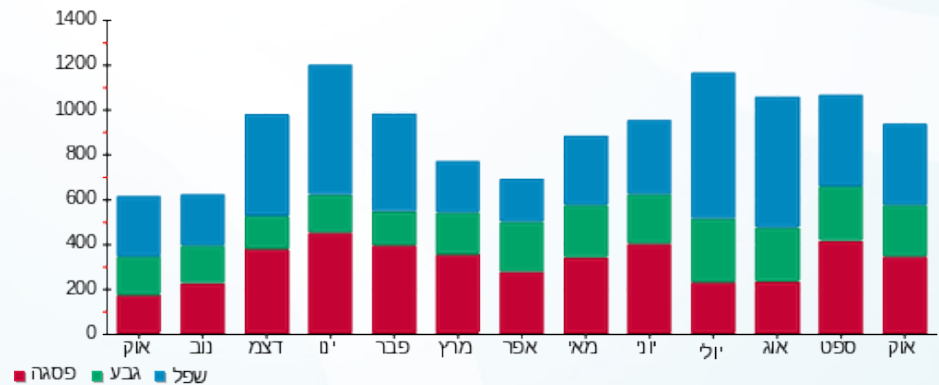



04/11/20 תאריך הפקה:
 31/10/20 תאריך קריאה נוכחית:
 01/10/20 תאריך קריאה קודמת:

שם דייר: בריל אלון ודבי - 3412K
 שם אתר: קיבוץ להבות חביבה

לקוח/ה נכבד/ה, אנו מתכבדים להגיש את חישוב צריכת החשמל לתקופה 01/10/20 - 31/10/20:

בריל אלון ודבי - 1 - 81025397(0x0) - 3412K

סוג תעריף	סוג צריכה	קריאה קודמת	קריאה נוכחית	סה"כ צריכה בקוט"ש	מחיר לקוט"ש בא"ג	סה"כ לתשלום
פרטי חשבון עבור תאריכים:		01/10/20	31/10/20			
767		77,332.07	78,243.75	911.68	44.84	408.80 ₪

סה"כ לדייר:

שיא ביקוש	סה"כ
6.70	911.68
	408.80 ₪

19.97 ₪	תשלום קבוע תשלום עבור גודל חיבור בKVA (0x0) סה"כ מע"מ 17.00%	231 ת.ד
0.00 ₪		
428.77 ₪		
72.89 ₪		
501.66 ₪	סה"כ לתשלום	כולל מע"מ

התפלגות חיוב בש"ח לפי תעו"ז

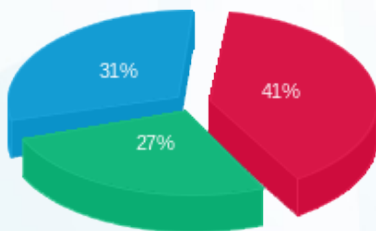

פסגה (₪ 168.76)
 גבע (₪ 112.12)
 שפל (₪ 127.92)

הסטוריית צריכה בקוט"ש

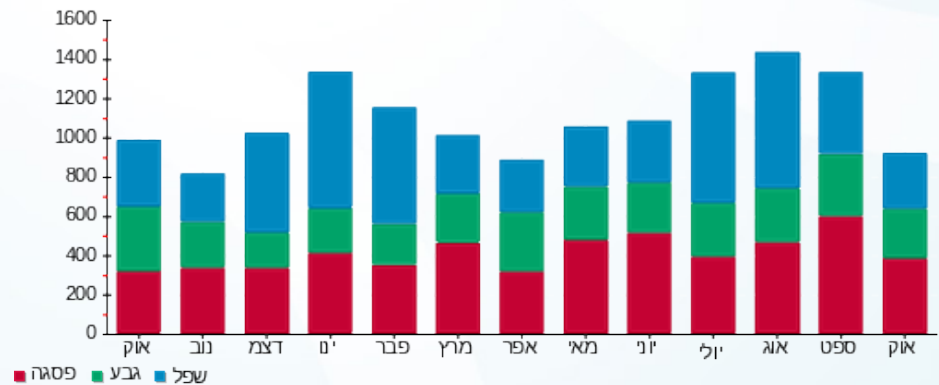



04/11/20

תאריך הפקה:

שם דייר: ברקן לילך - 3621B

31/10/20

תאריך קריאה נוכחית:

שם אתר: קיבוץ להבות חביבה

01/10/20

תאריך קריאה קודמת:

לקוח/ה נכבד/ה, אנו מתכבדים להגיש את חישוב צריכת החשמל לתקופה 01/10/20 - 31/10/20:

ברקן לילך - 1 - 3621B - (0x0)81026018

סוג תעריף	סוג צריכה	קריאה קודמת	קריאה נוכחית	סה"כ צריכה בקוט"ש	מחיר לקוט"ש בא"ג	סה"כ לתשלום
פרטי חשבון עבור תאריכים:						
777	פסגה	01/10/20	31/10/20	11,025.56	45.44	87.45 ₪
778	גבע	7,926.67	8,050.88	124.21	37.65	46.77 ₪
779	שפל	22,223.94	22,425.69	201.75	31.07	62.68 ₪

סה"כ לדייר:

פסגה	גבע	שפל	סה"כ	שיא ביקוש
192.45	124.21	201.75	518.40	5.24
₪ 87.45	₪ 46.77	₪ 62.68	₪ 196.90	

סה"כ צריכה

סה"כ לתשלום

ת.ד. 338	תשלום קבוע	₪ 36.10
	תשלום עבור גודל חיבור בKVA (0x0)	₪ 0.00
	סה"כ	₪ 233.00
	מע"מ 17.00%	₪ 39.61
כולל מע"מ	סה"כ לתשלום	₪ 272.60

התפלגות חיוב בש"ח לפי תעו"ז

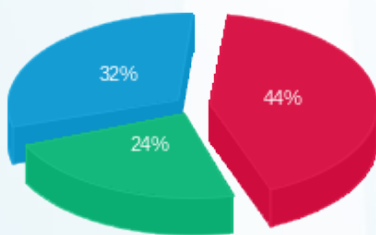

פסגה (₪ 87.45)
גבע (₪ 46.77)
שפל (₪ 62.68)

הסטוריית צריכה בקוט"ש

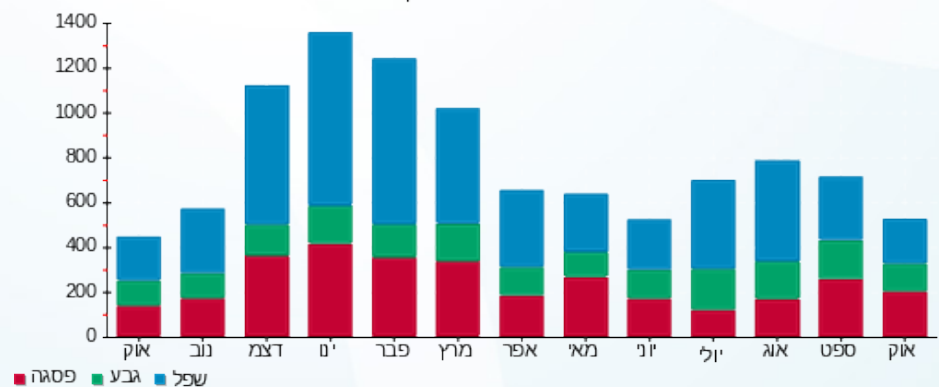

04/11/20 תאריך הפקה:
 31/10/20 תאריך קריאה נוכחית:
 01/10/20 תאריך קריאה קודמת:

שם דייר: ברקן עיינה - 3171K
 שם אתר: קיבוץ להבות חביבה

לקוח/ה נכבד/ה, אנו מתכבדים להגיש את חישוב צריכת החשמל לתקופה 01/10/20 - 31/10/20:

ברקן עיינה - 1 - 81026151 (0x0) - 3171K

סוג תעריף	סוג צריכה	קריאה קודמת	קריאה נוכחית	סה"כ צריכה בקוט"ש	מחיר לקוט"ש בא"ג	סה"כ לתשלום
פרטי חשבון עבור תאריכים:		01/10/20	31/10/20			
757		32,278.65	32,594.62	315.97	44.84	141.68 ₪

סה"כ לדייר:

סה"כ	שיא ביקוש
315.97	3.95
141.68 ₪	

ת.ד	תשלום קבוע	תשלום עבור גודל חיבור בKVA (0x0)	סה"כ	מע"מ 17.00%	סה"כ לתשלום
445	18.78 ₪	0.00 ₪	160.46 ₪	27.28 ₪	187.74 ₪
כולל מע"מ					

התפלגות חיוב בש"ח לפי תעו"ז

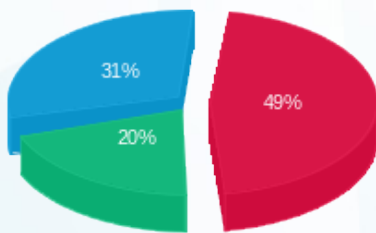

פסגה (₪ 69.24)
 גבע (₪ 28.96)
 שפל (₪ 43.48)

הסטוריית צריכה בקוט"ש

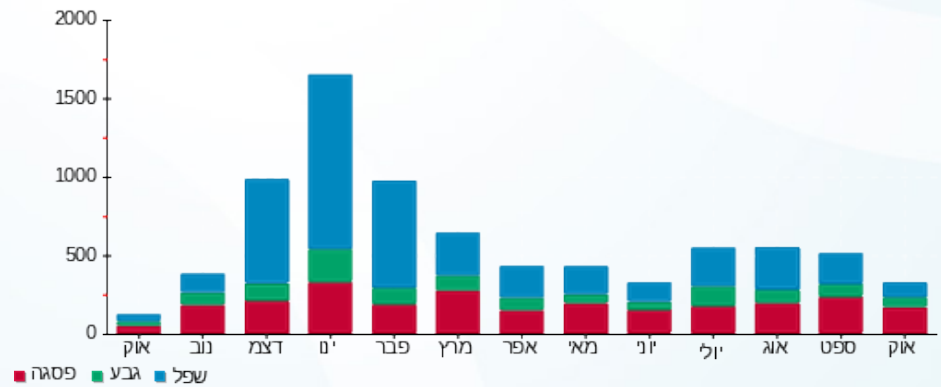

04/11/20 תאריך הפקה:
 31/10/20 תאריך קריאה נוכחית:
 01/10/20 תאריך קריאה קודמת:

שם דייר: ברקן צביקה - 3121K
 שם אתר: קיבוץ להבות חביבה

לקוח/ה נכבד/ה, אנו מתכבדים להגיש את חישוב צריכת החשמל לתקופה 01/10/20 - 31/10/20:

ברקן צביקה - 1 - (0x0)81025328 - 3121K

סוג תעריף	סוג צריכה	קריאה קודמת	קריאה נוכחית	סה"כ צריכה בקוט"ש	מחיר לקוט"ש בא"ג	סה"כ לתשלום
פרטי חשבון עבור תאריכים:		01/10/20	31/10/20			
757		15,872.99	16,037.80	164.81	44.84	73.90 ₪

סה"כ לדייר:

סה"כ	שיא ביקוש
164.81	2.99
73.90 ₪	

ת.ד	תשלום קבוע	תשלום עבור גודל חיבור בKVA (0x0)	סה"כ	מע"מ 17.00%	סה"כ לתשלום
377	18.78 ₪	0.00 ₪	92.68 ₪	15.76 ₪	108.43 ₪
כולל מע"מ					

התפלגות חיוב בש"ח לפי תעו"ז

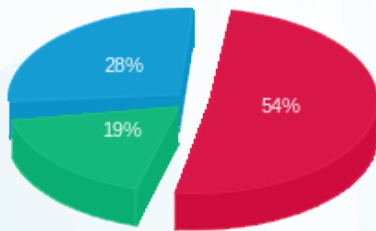

פסגה (39.56 ₪)
 גבע (13.71 ₪)
 שפל (20.63 ₪)

הסטוריית צריכה בקוט"ש

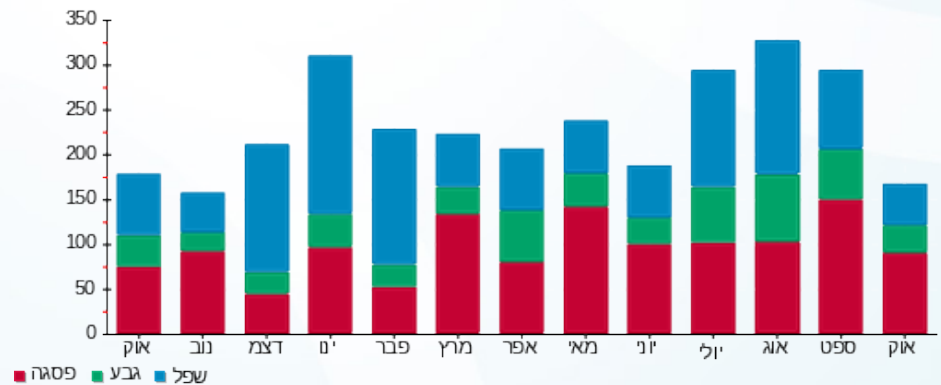

04/11/20 תאריך הפקה:
 31/10/20 תאריך קריאה נוכחית:
 01/10/20 תאריך קריאה קודמת:

שם דייר: גבעוני עידו - 3672B
 שם אתר: קיבוץ להבות חביבה

לקוח/ה נכבד/ה, אנו מתכבדים להגיש את חישוב צריכת החשמל לתקופה 01/10/20 - 31/10/20:

גבעוני עידו - 1 - 81024675 (0x0) - 3672B

סוג תעריף	סוג צריכה	קריאה קודמת	קריאה נוכחית	סה"כ צריכה בקוט"ש	מחיר לקוט"ש בא"ג	סה"כ לתשלום
פרטי חשבון עבור תאריכים:		01/10/20	31/10/20			
767		58,327.40	58,559.84	232.44	44.84	104.23 ₪

סה"כ לדייר:

שיא ביקוש	סה"כ
4.36	232.44
	104.23 ₪

19.97 ₪	תשלום קבוע תשלום עבור גודל חיבור בKVA (0x0) סה"כ מע"מ 17.00%	ת.ד 42
0.00 ₪		
124.20 ₪		
21.11 ₪		
145.31 ₪	סה"כ לתשלום	כולל מע"מ

התפלגות חיוב בש"ח לפי תעו"ז

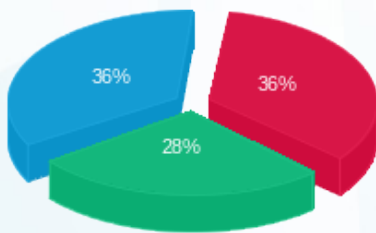

פסגה (37.14 ₪) ■
 גבע (29.41 ₪) ■
 שפל (37.67 ₪) ■

הסטוריית צריכה בקוט"ש

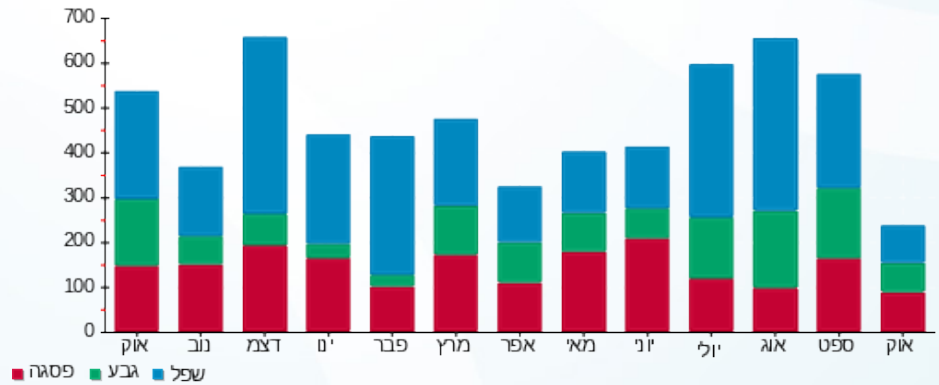

04/11/20 תאריך הפקה:
 31/10/20 תאריך קריאה נוכחית:
 01/10/20 תאריך קריאה קודמת:

שם דייר: גבעוני עמית וענת - 3221K
 שם אתר: קיבוץ להבות חביבה

לקוח/ה נכבד/ה, אנו מתכבדים להגיש את חישוב צריכת החשמל לתקופה 01/10/20 - 31/10/20:

גבעוני עמית וענת - 1 - 3221K - (0x0)81025633

סוג תעריף	סוג צריכה	קריאה קודמת	קריאה נוכחית	סה"כ צריכה בקוט"ש	מחיר לקוט"ש בא"ג	סה"כ לתשלום
פרטי חשבון עבור תאריכים:		01/10/20	31/10/20			
757		55,100.60	55,706.06	605.46	44.84	271.49 ₪

סה"כ לדייר:

סה"כ	שיא ביקוש
605.46	3.98
271.49 ₪	

ת.ד 322	תשלום קבוע	תשלום עבור גודל חיבור בKVA (0x0)	סה"כ	מע"מ 17.00%	סה"כ לתשלום	כולל מע"מ
18.78 ₪	0.00 ₪	290.27 ₪	49.35 ₪	339.61 ₪		

התפלגות חיוב בש"ח לפי תעו"ז

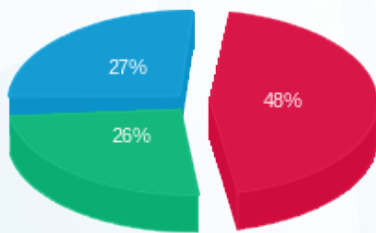

פסגה (129.51 ₪)
 גבע (69.91 ₪)
 שפל (72.07 ₪)

הסטוריית צריכה בקוט"ש

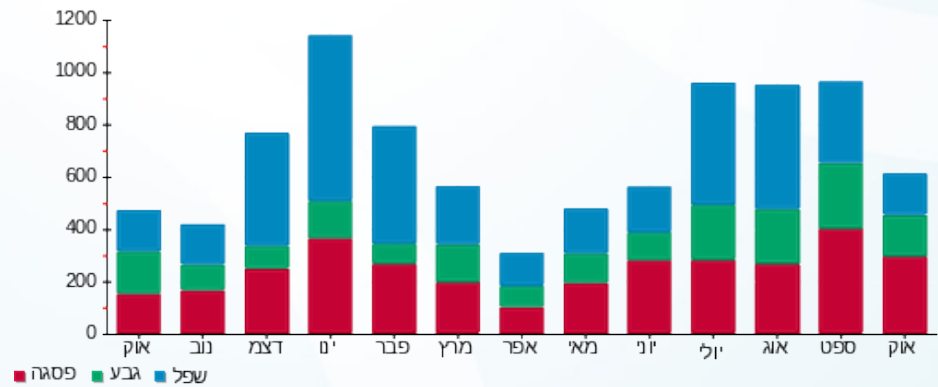

04/11/20 תאריך הפקה:
 31/10/20 תאריך קריאה נוכחית:
 01/10/20 תאריך קריאה קודמת:

שם דייר: גבעוני רוני - 3671B
 שם אתר: קיבוץ להבות חביבה

לקוח/ה נכבד/ה, אנו מתכבדים להגיש את חישוב צריכת החשמל לתקופה 01/10/20 - 31/10/20:

גבעוני רוני - 1 - 81025758 (0x0) - 3671B

סוג תעריף	סוג צריכה	קריאה קודמת	קריאה נוכחית	סה"כ צריכה בקוט"ש	מחיר לקוט"ש בא"ג	סה"כ לתשלום
פרטי חשבון עבור תאריכים:		01/10/20	31/10/20			
767		43,427.52	44,010.13	582.60	44.84	261.24 ₪

סה"כ לדייר:

שיא ביקוש	סה"כ
5.12	582.60
	261.24 ₪

19.97 ₪	תשלום קבוע תשלום עבור גודל חיבור בKVA (0x0) סה"כ מע"מ 17.00%	ת.ד. 42
0.00 ₪		
281.21 ₪		
47.81 ₪		
329.01 ₪	סה"כ לתשלום	כולל מע"מ

התפלגות חיוב בש"ח לפי תעו"ז

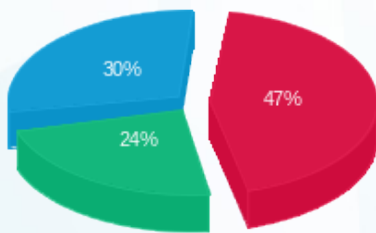

פסגה (121.70 ₪) ■
 גבע (62.04 ₪) ■
 שפל (77.50 ₪) ■

הסטוריית צריכה בקוט"ש

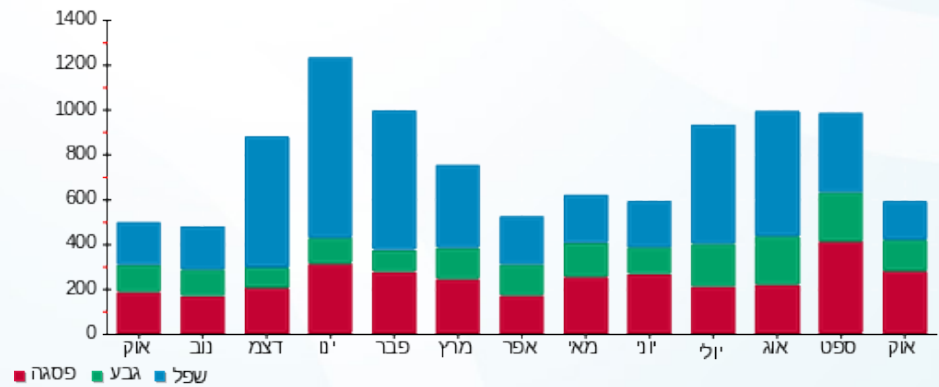

04/11/20 תאריך הפקה:
 31/10/20 תאריך קריאה נוכחית:
 01/10/20 תאריך קריאה קודמת:

שם דייר: גבעוני תמר ושמואל - 3152K
 שם אתר: קיבוץ להבות חביבה

לקוח/ה נכבד/ה, אנו מתכבדים להגיש את חישוב צריכת החשמל לתקופה 01/10/20 - 31/10/20:

גבעוני תמר ושמואל - 1 - 3152K - (0x0)81026382

סוג תעריף	סוג צריכה	קריאה קודמת	קריאה נוכחית	סה"כ צריכה בקוט"ש	מחיר לקוט"ש בא"ג	סה"כ לתשלום
פרטי חשבון עבור תאריכים:		01/10/20	31/10/20			
757		43,841.04	44,085.93	244.90	44.84	109.81 ₪

סה"כ לדייר:

סה"כ	שיא ביקוש
244.90	3.81
109.81 ₪	

ת.ד 440	תשלום קבוע	18.78 ₪
	תשלום עבור גודל חיבור בKVA (0x0)	0.00 ₪
	סה"כ	128.59 ₪
	מע"מ 17.00%	21.86 ₪
כולל מע"מ	סה"כ לתשלום	150.45 ₪

התפלגות חיוב בש"ח לפי תעו"ז

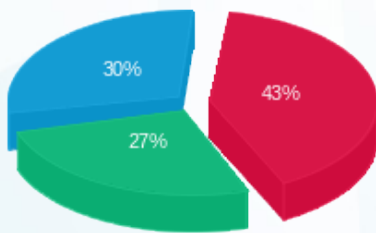

פסגה (₪ 47.04) ■
 גבע (₪ 29.95) ■
 שפל (₪ 32.81) ■

הסטוריית צריכה בקוט"ש

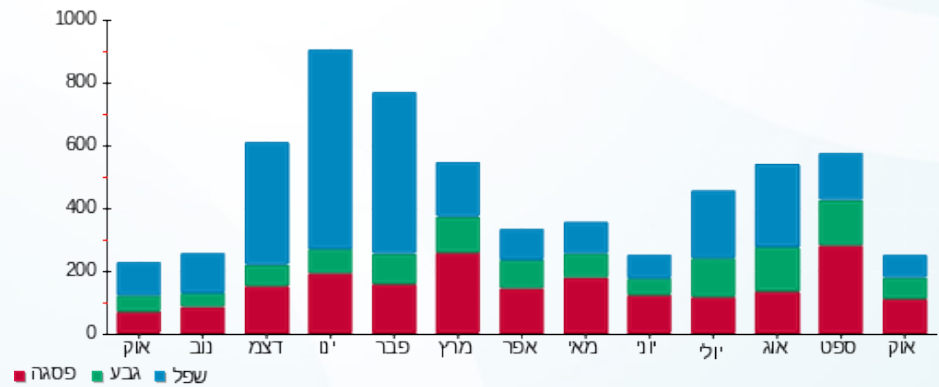

04/11/20 תאריך הפקה:
 31/10/20 תאריך קריאה נוכחית:
 01/10/20 תאריך קריאה קודמת:

שם דייר: גדז' ירדנה ואילן - 3101K
 שם אתר: קיבוץ להבות חביבה

לקוח/ה נכבד/ה, אנו מתכבדים להגיש את חישוב צריכת החשמל לתקופה 01/10/20 - 31/10/20:

גדז' ירדנה ואילן - 1 - 81026090 (0x0) - 3101K

סוג תעריף	סוג צריכה	קריאה קודמת	קריאה נוכחית	סה"כ צריכה בקוט"ש	מחיר לקוט"ש בא"ג	סה"כ לתשלום
פרטי חשבון עבור תאריכים:		01/10/20	31/10/20			
767		75,331.15	75,913.96	582.81	44.84	261.33 ₪

סה"כ לדייר:

סה"כ	שיא ביקוש
582.81	5.64
261.33 ₪	

19.97 ₪	תשלום קבוע תשלום עבור גודל חיבור בKVA (0x0) סה"כ מע"מ 17.00%	274 ת.ד
0.00 ₪		
281.30 ₪		
47.82 ₪		
329.12 ₪	סה"כ לתשלום	כולל מע"מ

התפלגות חיוב בש"ח לפי תעו"ז

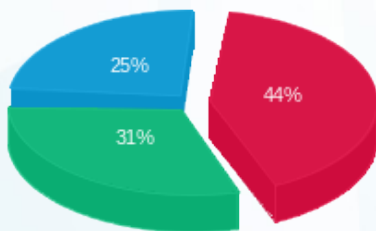

פסגה (114.15 ₪) ■
 גבע (81.74 ₪) ■
 שפל (65.44 ₪) ■

הסטוריית צריכה בקוט"ש

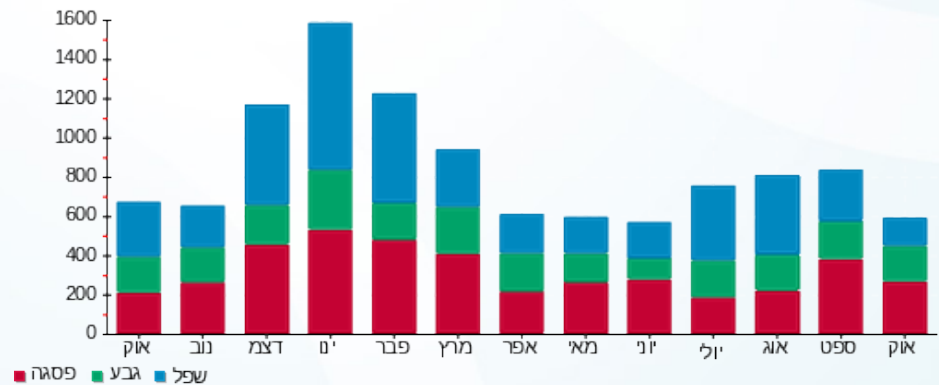

04/11/20 תאריך הפקה:
 31/10/20 תאריך קריאה נוכחית:
 01/10/20 תאריך קריאה קודמת:

שם דייר: גולדפרב רון וקרן - 2131B
 שם אתר: קיבוץ להבות חביבה

לקוח/ה נכבד/ה, אנו מתכבדים להגיש את חישוב צריכת החשמל לתקופה 01/10/20 - 31/10/20:

גולדפרב רון וקרן - 1 - 81025243(0x0) - 2131B

סוג תעריף	סוג צריכה	קריאה קודמת	קריאה נוכחית	סה"כ צריכה בקוט"ש	מחיר לקוט"ש בא"ג	סה"כ לתשלום
פרטי חשבון עבור תאריכים:		01/10/20	31/10/20			
767		114,643.65	116,746.12	2,102.48	44.84	942.75 ₪

סה"כ לדייר:

שיא ביקוש	סה"כ
10.81	2,102.48
	942.75 ₪

19.97 ₪	תשלום קבוע תשלום עבור גודל חיבור בKVA (0x0) סה"כ מע"מ 17.00%	ת.ד 356
0.00 ₪		
962.72 ₪		
163.66 ₪		
1,126.38 ₪	סה"כ לתשלום	כולל מע"מ

התפלגות חיוב בש"ח לפי תעו"ז

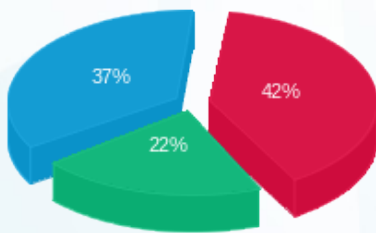

פסגה (₪ 392.33)
 גבע (₪ 204.47)
 שפל (₪ 345.95)

הסטוריית צריכה בקוט"ש

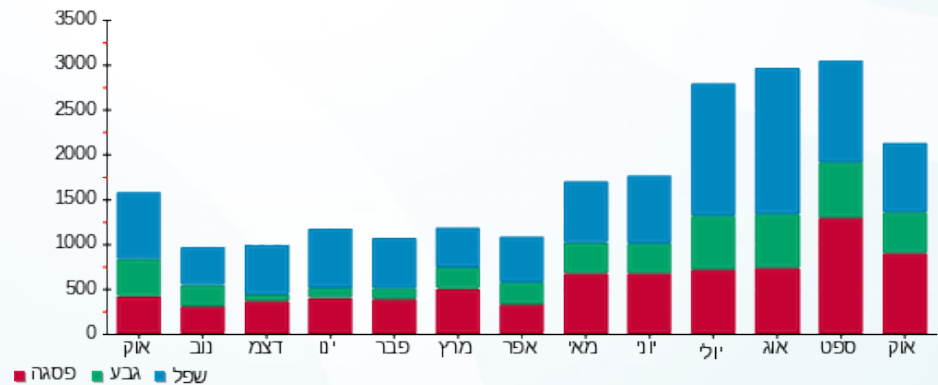

04/11/20 תאריך הפקה:
 31/10/20 תאריך קריאה נוכחית:
 01/10/20 תאריך קריאה קודמת:

שם דייר: גונן אסף והילה - 3472K
 שם אתר: קיבוץ להבות חביבה

לקוח/ה נכבד/ה, אנו מתכבדים להגיש את חישוב צריכת החשמל לתקופה 01/10/20 - 31/10/20:

גונן אסף והילה - 1 - 81025391(0x0) - 3472K

סוג תעריף	סוג צריכה	קריאה קודמת	קריאה נוכחית	סה"כ צריכה בקוט"ש	מחיר לקוט"ש בא"ג	סה"כ לתשלום
פרטי חשבון עבור תאריכים:		01/10/20	31/10/20			
767		62,501.64	64,092.04	1,590.41	44.84	713.14 ₪

סה"כ לדייר:

סה"כ	שיא ביקוש
1,590.41	7.15
713.14 ₪	

19.97 ₪	תשלום קבוע תשלום עבור גודל חיבור בKVA (0x0) סה"כ מע"מ 17.00%	244 ת.ד
0.00 ₪		
733.11 ₪		
124.63 ₪		
857.74 ₪	סה"כ לתשלום	כולל מע"מ

התפלגות חיוב בש"ח לפי תעו"ז

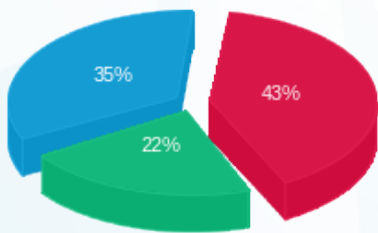

פסגה (304.32 ₪) ■
 גבע (160.06 ₪) ■
 שפל (248.76 ₪) ■

הסטוריית צריכה בקוט"ש

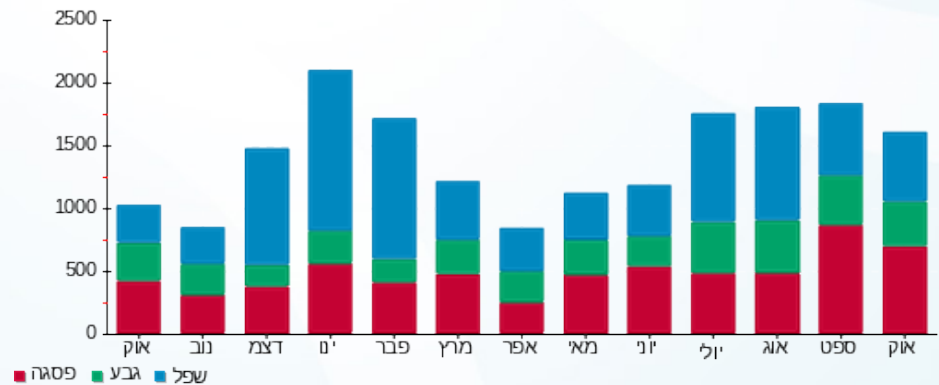

04/11/20 תאריך הפקה:
 31/10/20 תאריך קריאה נוכחית:
 01/10/20 תאריך קריאה קודמת:

שם דייר: גורבטוב אלכס וגנה - 3592B
 שם אתר: קיבוץ להבות חביבה

לקוח/ה נכבד/ה, אנו מתכבדים להגיש את חישוב צריכת החשמל לתקופה 01/10/20 - 31/10/20:

גורבטוב אלכס וגנה - 1 - (0x0)81026098 - 3592B

סוג תעריף	סוג צריכה	קריאה קודמת	קריאה נוכחית	סה"כ צריכה בקוט"ש	מחיר לקוט"ש בא"ג	סה"כ לתשלום
פרטי חשבון עבור תאריכים:		01/10/20	31/10/20			
767		44,876.07	45,107.53	231.46	44.84	103.79 ₪

סה"כ לדייר:

שיא ביקוש	סה"כ
3.68	231.46
	103.79 ₪

19.97 ₪	תשלום קבוע תשלום עבור גודל חיבור בKVA (0x0) סה"כ מע"מ 17.00%	363 ת.ד
0.00 ₪		
123.76 ₪		
21.04 ₪		
144.80 ₪	סה"כ לתשלום	כולל מע"מ

התפלגות חיוב בש"ח לפי תעו"ז

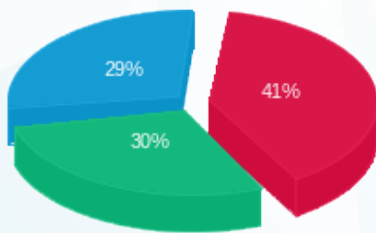

פסגה (43.00 ₪)
 גבע (30.82 ₪)
 שפל (29.97 ₪)

הסטוריית צריכה בקוט"ש

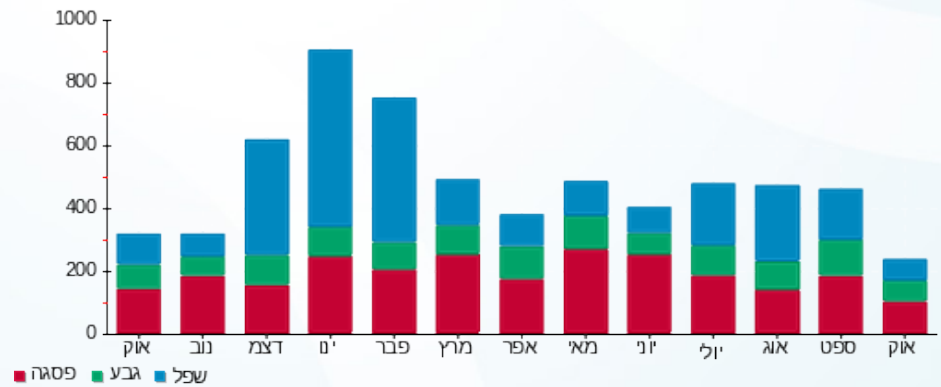

04/11/20 תאריך הפקה:
 31/10/20 תאריך קריאה נוכחית:
 01/10/20 תאריך קריאה קודמת:

שם דייר: גל אוהד - 3712B
 שם אתר: קיבוץ להבות חביבה

לקוח/ה נכבד/ה, אנו מתכבדים להגיש את חישוב צריכת החשמל לתקופה 01/10/20 - 31/10/20:

גל אוהד - 1 - 81025656 (0x0) - 3712B

סוג תעריף	סוג צריכה	קריאה קודמת	קריאה נוכחית	סה"כ צריכה בקוט"ש	מחיר לקוט"ש בא"ג	סה"כ לתשלום
פרטי חשבון עבור תאריכים:		01/10/20	31/10/20			
767		51,786.24	52,372.03	585.79	44.84	262.67 ₪

סה"כ לדייר:

שיא ביקוש	סה"כ
4.94	585.79
	262.67 ₪

19.97 ₪	תשלום קבוע תשלום עבור גודל חיבור בKVA (0x0) סה"כ מע"מ 17.00%	ת.ד. 450
0.00 ₪		
282.64 ₪		
48.05 ₪		
330.69 ₪	סה"כ לתשלום	כולל מע"מ

התפלגות חיוב בש"ח לפי תעו"ז

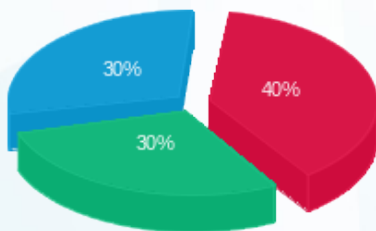

פסגה (105.06 ₪) ■
 גבע (78.93 ₪) ■
 שפל (78.68 ₪) ■

הסטוריית צריכה בקוט"ש

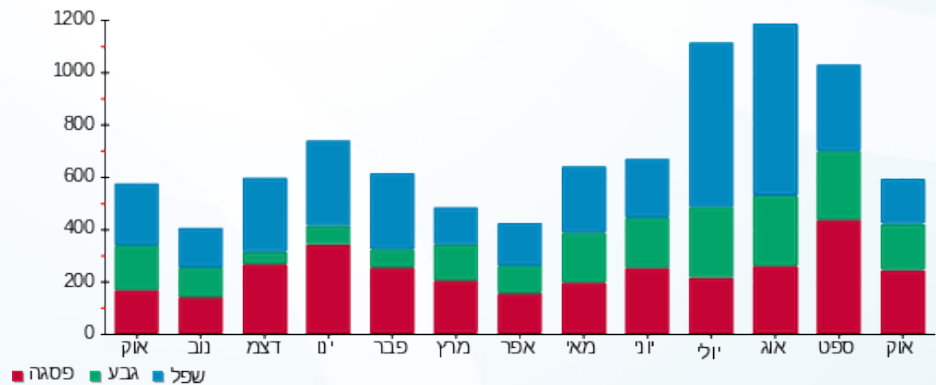



04/11/20 תאריך הפקה:
 31/10/20 תאריך קריאה נוכחית:
 01/10/20 תאריך קריאה קודמת:

שם דייר: גל יונה ומיכה - 3162K
 שם אתר: קיבוץ להבות חביבה

לקוח/ה נכבד/ה, אנו מתכבדים להגיש את חישוב צריכת החשמל לתקופה 01/10/20 - 31/10/20:

גל יונה ומיכה - 1 - 81025949(0x0) - 3162K

סוג תעריף	סוג צריכה	קריאה קודמת	קריאה נוכחית	סה"כ צריכה בקוט"ש	מחיר לקוט"ש בא"ג	סה"כ לתשלום
פרטי חשבון עבור תאריכים:		01/10/20	31/10/20			
757		63,342.21	64,024.28	682.08	44.84	305.84 ₪

סה"כ לדייר:

סה"כ	שיא ביקוש
682.08	4.34
305.84 ₪	

ת.ד 422	תשלום קבוע	18.78 ₪
	תשלום עבור גודל חיבור בKVA (0x0)	0.00 ₪
	סה"כ	324.62 ₪
	מע"מ 17.00%	55.19 ₪
כולל מע"מ	סה"כ לתשלום	379.81 ₪

התפלגות חיוב בש"ח לפי תעו"ז

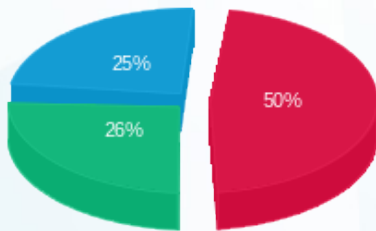

פסגה (151.61 ₪)
 גבע (79.23 ₪)
 שפל (75.00 ₪)

הסטוריית צריכה בקוט"ש

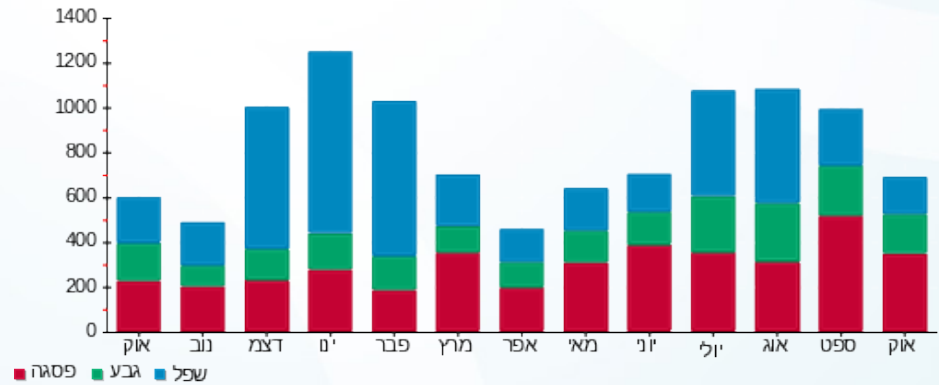

04/11/20 תאריך הפקדה:
 31/10/20 תאריך קריאה נוכחית:
 01/10/20 תאריך קריאה קודמת:

שם דייר: גלברג (סובול) גדי והילה - 2121K
 שם אתר: קיבוץ להבות חביבה

לקוח/ה נכבד/ה, אנו מתכבדים להגיש את חישוב צריכת החשמל לתקופה 01/10/20 - 31/10/20:

גלברג (סובול) גדי והילה - 1 - 81025755(0x0) - 2121K

סוג תעריף	סוג צריכה	קריאה קודמת	קריאה נוכחית	סה"כ צריכה בקוט"ש	מחיר לקוט"ש בא"ג	סה"כ לתשלום
פרטי חשבון עבור תאריכים:		01/10/20	31/10/20			
767		29,676.58	30,464.60	788.02	44.84	353.35 ₪

סה"כ לדייר:

שיא ביקוש	סה"כ
5.86	788.02
	353.35 ₪

ת.ד 35	תשלום קבוע	תשלום עבור גודל חיבור בKVA (0x0)	סה"כ	מע"מ 17.00%	סה"כ לתשלום	כולל מע"מ
19.97 ₪	0.00 ₪	373.32 ₪	63.46 ₪	436.78 ₪		

התפלגות חיוב בש"ח לפי תעו"ז

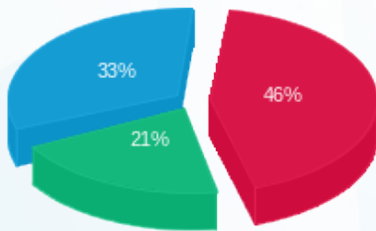

פסגה (162.03 ₪) ■
 גבע (73.71 ₪) ■
 שפל (117.60 ₪) ■

הסטוריית צריכה בקוט"ש

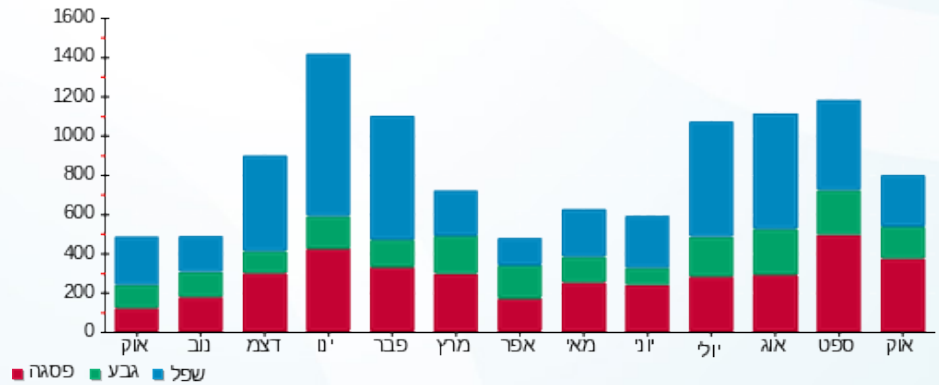

04/11/20 תאריך הפקה:
 31/10/20 תאריך קריאה נוכחית:
 01/10/20 תאריך קריאה קודמת:

שם דייר: גלוצר אורלי - 3131K
 שם אתר: קיבוץ להבות חביבה

לקוח/ה נכבד/ה, אנו מתכבדים להגיש את חישוב צריכת החשמל לתקופה 01/10/20 - 31/10/20:

גלוצר אורלי - 1 - (0x0)81025200 - 3131K

סוג תעריף	סוג צריכה	קריאה קודמת	קריאה נוכחית	סה"כ צריכה בקוט"ש	מחיר לקוט"ש בא"ג	סה"כ לתשלום
פרטי חשבון עבור תאריכים:		01/10/20	31/10/20			
757		31,455.19	31,458.47	3.28	44.84	1.47 ₪

סה"כ לדייר:

סה"כ	שיא ביקוש
3.28	0.005
1.47 ₪	

ת.ד	תשלום קבוע	תשלום עבור גודל חיבור בKVA (0x0)	סה"כ	מע"מ 17.00%	סה"כ לתשלום
348	18.78 ₪	0.00 ₪	20.25 ₪	3.44 ₪	23.69 ₪
כולל מע"מ					

התפלגות חיוב בש"ח לפי תעו"ז

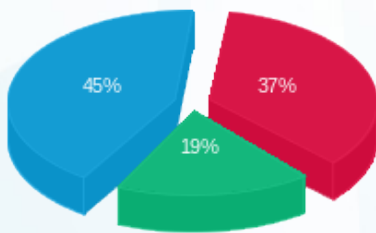

פסגה (0.54 ₪)
 גבע (0.28 ₪)
 שפל (0.65 ₪)

הסטוריית צריכה בקוט"ש

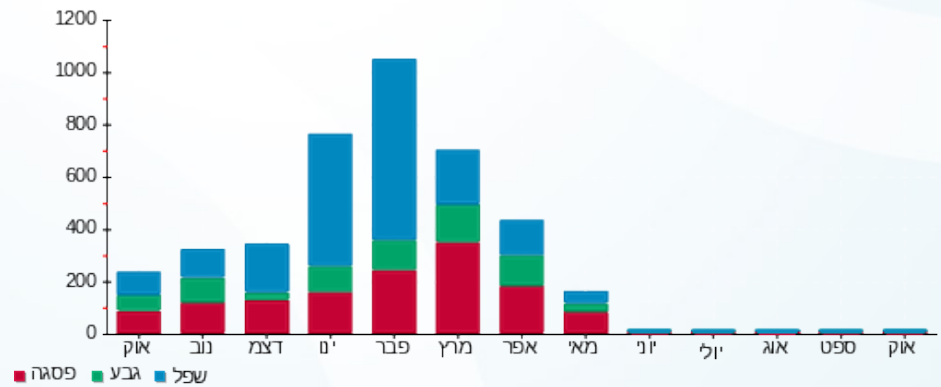

04/11/20 תאריך הפקה:
 31/10/20 תאריך קריאה נוכחי:
 01/10/20 תאריך קריאה קודמת:

שם דייר: גלפרין עומרי ואורית (סלטו עמית) - 2041B
 שם אתר: קיבוץ להבות חביבה

לקוח/ה נכבד/ה, אנו מתכבדים להגיש את חישוב צריכת החשמל לתקופה 01/10/20 - 31/10/20:

גלפרין עומרי ואורית (סלטו עמית) - 1 - 81025911 (0x0) - 2041B

סוג תעריף	סוג צריכה	קריאה קודמת	קריאה נוכחית	סה"כ צריכה בקוט"ש	מחיר לקוט"ש בא"ג	סה"כ לתשלום
פרטי חשבון עבור תאריכים:		01/10/20	31/10/20			
767		71,848.05	72,772.76	924.71	44.84	414.64 ₪

סה"כ לדייר:

שיא ביקוש	סה"כ
7.11	924.71
	414.64 ₪

ת.ד 3	תשלום קבוע	תשלום עבור גודל חיבור בKVA (0x0)	סה"כ	מע"מ 17.00%	סה"כ לתשלום	כולל מע"מ
19.97 ₪	0.00 ₪	434.61 ₪	73.88 ₪	508.49 ₪		

התפלגות חיוב בש"ח לפי תעו"ז

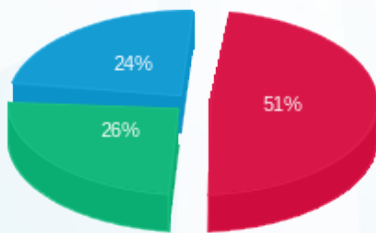

פסגה (209.61 ₪)
 גבע (105.93 ₪)
 שפל (99.11 ₪)

הסטוריית צריכה בקוט"ש

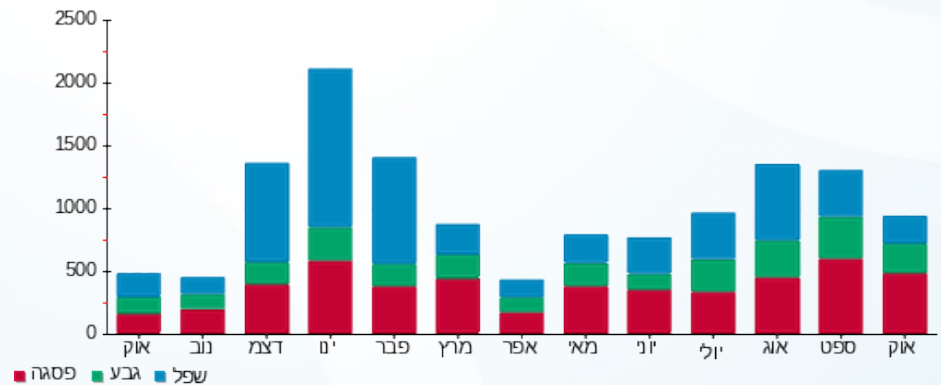

04/11/20 תאריך הפקה:
 31/10/20 תאריך קריאה נוכחית:
 01/10/20 תאריך קריאה קודמת:

שם דייר: גלפרין ערן ומיה - 3061K
 שם אתר: קיבוץ להבות חביבה

לקוח/ה נכבד/ה, אנו מתכבדים להגיש את חישוב צריכת החשמל לתקופה 01/10/20 - 31/10/20:

גלפרין ערן ומיה - 1 - 3061K - (0x0)81026439

סוג תעריף	סוג צריכה	קריאה קודמת	קריאה נוכחית	סה"כ צריכה בקוט"ש	מחיר לקוט"ש בא"ג	סה"כ לתשלום
פרטי חשבון עבור תאריכים:		01/10/20	31/10/20			
767		88,522.25	89,518.06	995.81	44.84	446.52 ₪

סה"כ לדייר:

שיא ביקוש	סה"כ
5.89	995.81
	446.52 ₪

ת.ד 419	תשלום קבוע	19.97 ₪
	תשלום עבור גודל חיבור בKVA (0x0)	0.00 ₪
	סה"כ	466.49 ₪
	מע"מ 17.00%	79.30 ₪
כולל מע"מ	סה"כ לתשלום	545.79 ₪

התפלגות חיוב בש"ח לפי תעו"ז

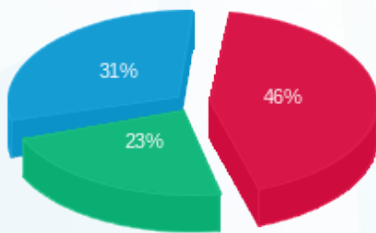

פסגה (203.72 ₪) ■
 גבע (103.79 ₪) ■
 שפל (139.01 ₪) ■

הסטוריית צריכה בקוט"ש

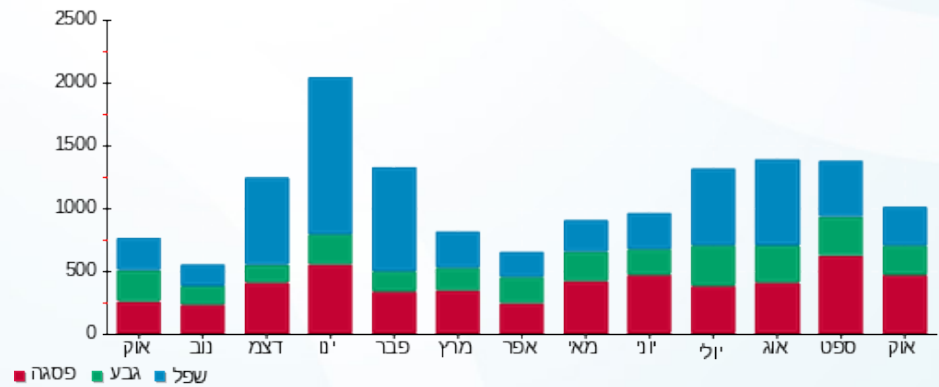



04/11/20 תאריך הפקה:
 31/10/20 תאריך קריאה נוכחית:
 01/10/20 תאריך קריאה קודמת:

שם דייר: גרימברג גלעד ומרים - 3261K
 שם אתר: קיבוץ להבות חביבה

לקוח/ה נכבד/ה, אנו מתכבדים להגיש את חישוב צריכת החשמל לתקופה 01/10/20 - 31/10/20:

גרימברג גלעד ומרים - 1 - 81026137(0x0) - 3261K

סוג תעריף	סוג צריכה	קריאה קודמת	קריאה נוכחית	סה"כ צריכה בקוט"ש	מחיר לקוט"ש בא"ג	סה"כ לתשלום
פרטי חשבון עבור תאריכים:						
777	פסגה	01/10/20	31/10/20	109.17	45.44	49.61 ₪
778	גבע	8,512.32	8,582.18	69.85	37.65	26.30 ₪
779	שפל	18,972.09	19,059.39	87.29	31.07	27.12 ₪

סה"כ לדייר:

פסגה	גבע	שפל	סה"כ	שיא ביקוש
109.17	69.85	87.29	266.32	2.86
₪ 49.61	₪ 26.30	₪ 27.12	₪ 103.03	

סה"כ צריכה
 סה"כ לתשלום

ת.ד. 326	תשלום קבוע	₪ 36.10
	תשלום עבור גודל חיבור בKVA (0x0)	₪ 0.00
	סה"כ	₪ 139.13
	מע"מ 17.00%	₪ 23.65
כולל מע"מ	סה"כ לתשלום	₪ 162.78

התפלגות חיוב בש"ח לפי תעו"ז

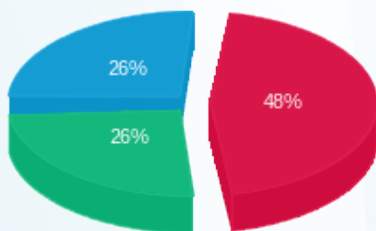

פסגה (₪ 49.61) ■
 גבע (₪ 26.30) ■
 שפל (₪ 27.12) ■

הסטוריית צריכה בקוט"ש

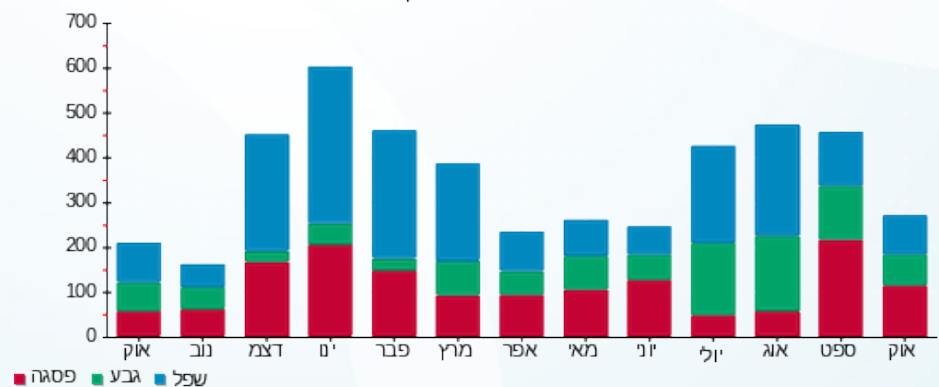

04/11/20 תאריך הפקה:
 31/10/20 תאריך קריאה נוכחית:
 01/10/20 תאריך קריאה קודמת:

שם דייר: גרימברג ירון (סרוסי בני) - 3682B
 שם אתר: קיבוץ להבות חביבה

לקוח/ה נכבד/ה, אנו מתכבדים להגיש את חישוב צריכת החשמל לתקופה 01/10/20 - 31/10/20:

גרימברג ירון (סרוסי בני) - 1 - 81025725(0x0) - 3682B

סוג תעריף	סוג צריכה	קריאה קודמת	קריאה נוכחית	סה"כ צריכה בקוט"ש	מחיר לקוט"ש בא"ג	סה"כ לתשלום
פרטי חשבון עבור תאריכים:		01/10/20	31/10/20			
767		58,590.32	59,135.09	544.77	44.84	244.27 ₪

סה"כ לדייר:

שיא ביקוש	סה"כ
6.05	544.77
	244.27 ₪

19.97 ₪	תשלום קבוע תשלום עבור גודל חיבור בKVA (0x0) סה"כ מע"מ 17.00%	ת.ד 297
0.00 ₪		
264.24 ₪		
44.92 ₪		
309.17 ₪	סה"כ לתשלום	כולל מע"מ

התפלגות חיוב בש"ח לפי תעו"ז

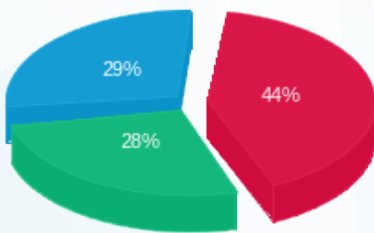

פסגה (106.84 ₪) ■
 גבע (67.80 ₪) ■
 שפל (69.64 ₪) ■

הסטוריית צריכה בקוט"ש

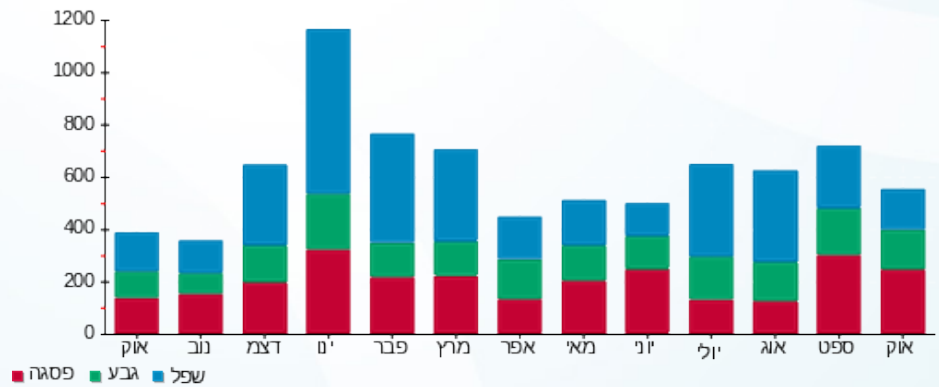

04/11/20 תאריך הפקה:
 31/10/20 תאריך קריאה נוכחית:
 01/10/20 תאריך קריאה קודמת:

שם דייר: גרימברג נועם ואתי - 2821A
 שם אתר: קיבוץ להבות חביבה

לקוח/ה נכבד/ה, אנו מתכבדים להגיש את חישוב צריכת החשמל לתקופה 01/10/20 - 31/10/20:

גרימברג נועם ואתי - 1 - (0x0)81025486 - 2821A

סוג תעריף	סוג צריכה	קריאה קודמת	קריאה נוכחית	סה"כ צריכה בקוט"ש	מחיר לקוט"ש בא"ג	סה"כ לתשלום
פרטי חשבון עבור תאריכים:		01/10/20	31/10/20			
767		26,427.40	27,421.91	994.51	44.84	445.94 ₪

סה"כ לדייר:

סה"כ	שיא ביקוש
994.51	7.77
445.94 ₪	

תשלום קבוע	תשלום עבור גודל חיבור ב-KVA (0x0)	סה"כ	מע"מ 17.00%	סה"כ לתשלום	כולל מע"מ
19.97 ₪	0.00 ₪	465.91 ₪	79.20 ₪	545.11 ₪	

התפלגות חיוב בש"ח לפי תעו"ז

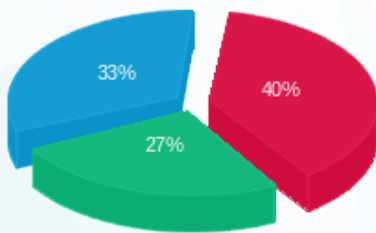

פסגה (178.51 ₪) ■
 גבע (118.78 ₪) ■
 שפל (148.65 ₪) ■

הסטוריית צריכה בקוט"ש

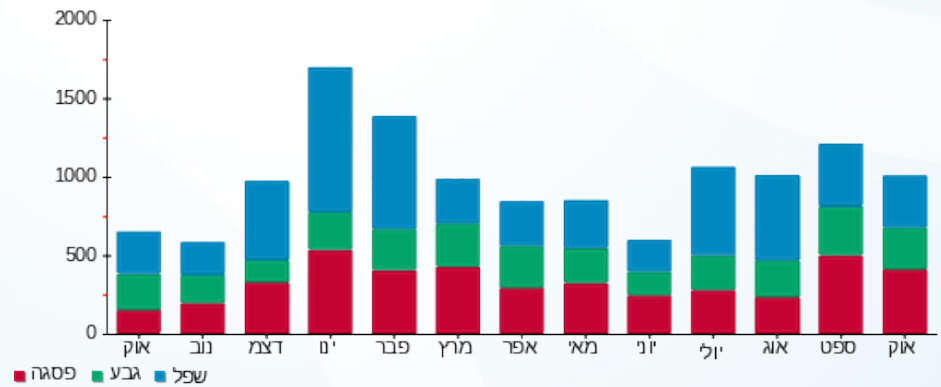



04/11/20 תאריך הפקה:
 31/10/20 תאריך קריאה נוכחית:
 01/10/20 תאריך קריאה קודמת:

שם דייר: גרינוולד אייל - 3571B
 שם אתר: קיבוץ להבות חביבה

לקוח/ה נכבד/ה, אנו מתכבדים להגיש את חישוב צריכת החשמל לתקופה 01/10/20 - 31/10/20:

גרינוולד אייל - 1 - 81025311 (0x0) - 3571B

סוג תעריף	סוג צריכה	קריאה קודמת	קריאה נוכחית	סה"כ צריכה בקוט"ש	מחיר לקוט"ש בא"ג	סה"כ לתשלום
פרטי חשבון עבור תאריכים:		01/10/20	31/10/20			
757		29,333.81	29,556.21	222.39	44.84	99.72 ₪

סה"כ לדייר:

שיא ביקוש	סה"כ
3.59	222.39
	99.72 ₪

ת.ד 34	תשלום קבוע	תשלום עבור גודל חיבור בKVA (0x0)	סה"כ	מע"מ 17.00%	סה"כ לתשלום	כולל מע"מ
	18.78 ₪	0.00 ₪	118.50 ₪	20.15 ₪	138.65 ₪	

התפלגות חיוב בש"ח לפי תעו"ז

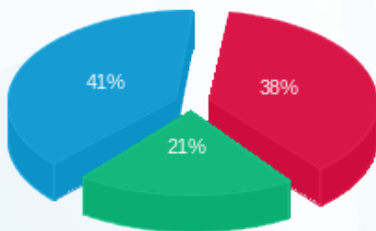

פסגה (₪ 38.39) ■
 גבע (₪ 20.92) ■
 שפל (₪ 40.41) ■

הסטוריית צריכה בקוט"ש

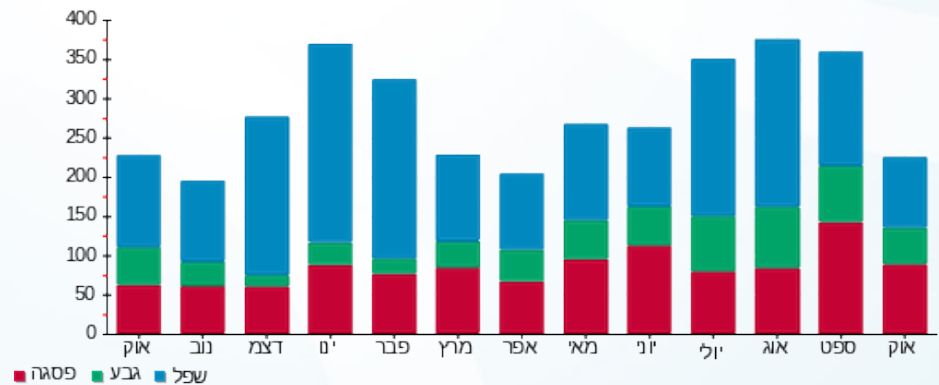

04/11/20 תאריך הפקה:
 31/10/20 תאריך קריאה נוכחית:
 01/10/20 תאריך קריאה קודמת:

שם דייר: גרינוולד ליאור ונטלי - 2202B
 שם אתר: קיבוץ להבות חביבה

לקוח/ה נכבד/ה, אנו מתכבדים להגיש את חישוב צריכת החשמל לתקופה 01/10/20 - 31/10/20:

גרינוולד ליאור ונטלי - 1 - 81024455(0x0) - 2202B

סוג תעריף	סוג צריכה	קריאה קודמת	קריאה נוכחית	סה"כ צריכה בקוט"ש	מחיר לקוט"ש בא"ג	סה"כ לתשלום
		01/10/20	31/10/20			
פרטי חשבון עבור תאריכים:						
767		21,239.50	22,099.88	860.38	44.84	385.79 ₪

סה"כ לדייר:

סה"כ	שיא ביקוש
860.38	7.86
₪ 385.79	

₪ 19.97	תשלום קבוע	
₪ 0.00	תשלום עבור גודל חיבור בKVA (0x0)	
₪ 405.76	סה"כ	
₪ 68.98	מע"מ 17.00%	
₪ 474.74	סה"כ לתשלום	כולל מע"מ

התפלגות חיוב בש"ח לפי תעו"ז

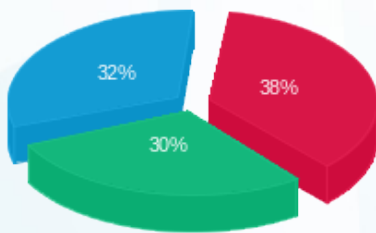

פסגה (₪ 144.97)
 גבע (₪ 115.49)
 שפל (₪ 125.33)

הסטוריית צריכה בקוט"ש

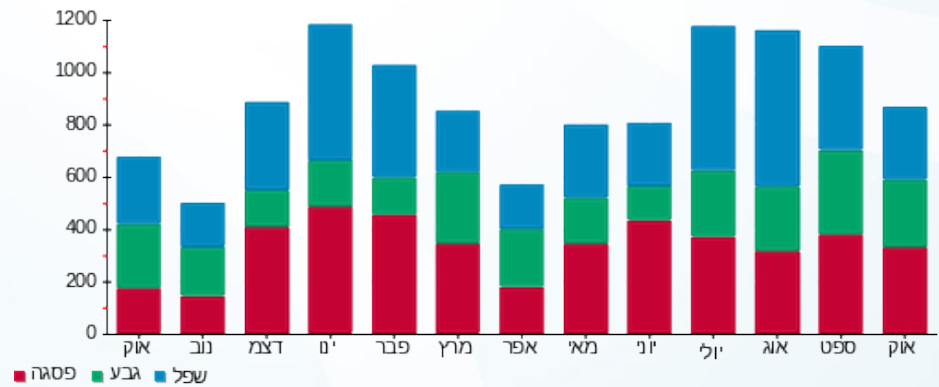

04/11/20 תאריך הפקה:
 31/10/20 תאריך קריאה נוכחית:
 01/10/20 תאריך קריאה קודמת:

שם דייר: גרינוולד צילה - 3241K
 שם אתר: קיבוץ להבות חביבה

לקוח/ה נכבד/ה, אנו מתכבדים להגיש את חישוב צריכת החשמל לתקופה 01/10/20 - 31/10/20:

גרינוולד צילה - 1 - (0x0)81026424 - 3241K

סוג תעריף	סוג צריכה	קריאה קודמת	קריאה נוכחית	סה"כ צריכה בקוט"ש	מחיר לקוט"ש בא"ג	סה"כ לתשלום
פרטי חשבון עבור תאריכים:		01/10/20	31/10/20			
767		63,529.06	64,142.26	613.20	44.84	274.96 ₪

סה"כ לדייר:

סה"כ	שיא ביקוש
613.20	4.47
274.96 ₪	

ת.ד 306	תשלום קבוע	19.97 ₪
	תשלום עבור גודל חיבור בKVA (0x0)	0.00 ₪
	סה"כ	294.93 ₪
	מע"מ 17.00%	50.14 ₪
כולל מע"מ	סה"כ לתשלום	345.07 ₪

התפלגות חיוב בש"ח לפי תעו"ז

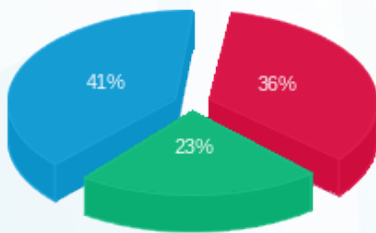

פסגה (98.20 ₪) ■
 גבע (64.60 ₪) ■
 שפל (112.16 ₪) ■

הסטוריית צריכה בקוט"ש

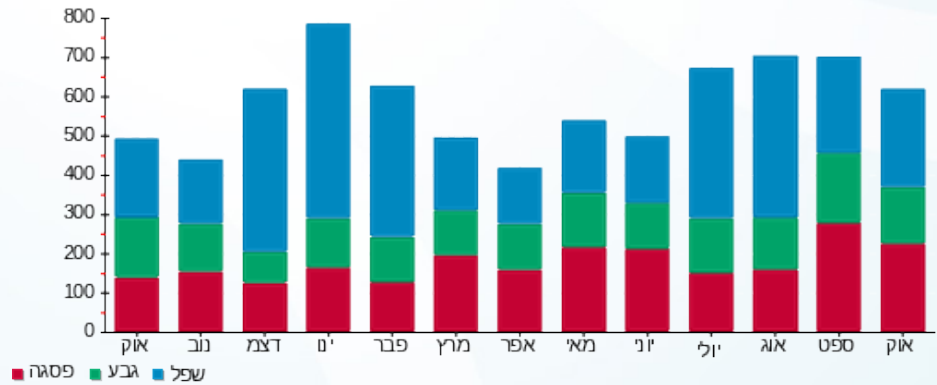

04/11/20 תאריך הפקה:
 31/10/20 תאריך קריאה נוכחית:
 01/10/20 תאריך קריאה קודמת:

שם דייר: דואר בר - 2651B
 שם אתר: קיבוץ להבות חביבה

לקוח/ה נכבד/ה, אנו מתכבדים להגיש את חישוב צריכת החשמל לתקופה 01/10/20 - 31/10/20:

דואר בר - 1 - (0x0)81025279 - 2651B

סוג תעריף	סוג צריכה	קריאה קודמת	קריאה נוכחית	סה"כ צריכה בקוט"ש	מחיר לקוט"ש בא"ג	סה"כ לתשלום
פרטי חשבון עבור תאריכים:		01/10/20	31/10/20			
767		16,402.83	16,965.57	562.74	44.84	252.33 ₪

סה"כ לדייר:

שיא ביקוש	סה"כ
4.08	562.74
	252.33 ₪

36.10 ₪	תשלום קבוע תשלום עבור גודל חיבור בKVA (0x0) סה"כ מע"מ 17.00%	
0.00 ₪		
288.43 ₪		
49.03 ₪		
337.47 ₪	סה"כ לתשלום	כולל מע"מ

התפלגות חיוב בש"ח לפי תעו"ז

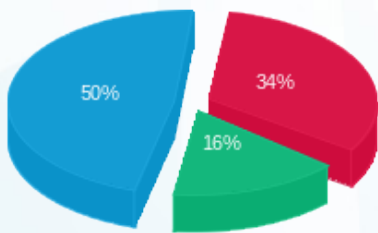

פסגה (85.10 ₪) ■
 גבע (41.12 ₪) ■
 שפל (126.12 ₪) ■

הסטוריית צריכה בקוט"ש

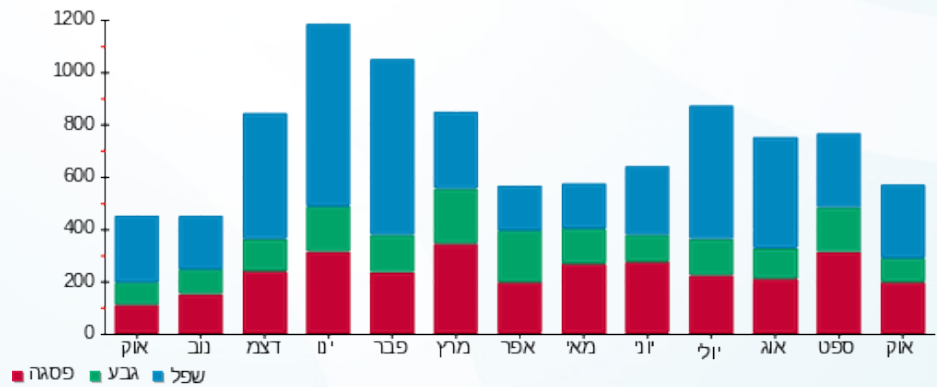

04/11/20 תאריך הפקה:
 31/10/20 תאריך קריאה נוכחית:
 01/10/20 תאריך קריאה קודמת:

שם דייר: דואר דני ובלי - 3442K
 שם אתר: קיבוץ להבות חביבה

לקוח/ה נכבד/ה, אנו מתכבדים להגיש את חישוב צריכת החשמל לתקופה 01/10/20 - 31/10/20:

דואר דני ובלי - 1 - 81026143(0x0) - 3442K

סוג תעריף	סוג צריכה	קריאה קודמת	קריאה נוכחית	סה"כ צריכה בקוט"ש	מחיר לקוט"ש בא"ג	סה"כ לתשלום
פרטי חשבון עבור תאריכים:		01/10/20	31/10/20			
517		29,810.60	30,309.39	498.78	46.90	233.93 ₪

סה"כ לדייר:

סה"כ	שיא ביקוש
498.78	5.83
233.93 ₪	

ת.ד 409	תשלום קבוע	19.97 ₪
	תשלום עבור גודל חיבור בKVA (0x0)	0.00 ₪
	סה"כ	253.90 ₪
	מע"מ 17.00%	43.16 ₪
כולל מע"מ	סה"כ לתשלום	297.06 ₪

התפלגות חיוב בש"ח לפי תעו"ז

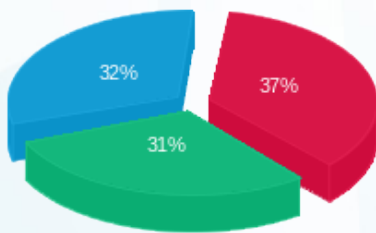

פסגה (87.01 ₪) ■
 גבע (72.20 ₪) ■
 שפל (74.72 ₪) ■

הסטוריית צריכה בקוט"ש

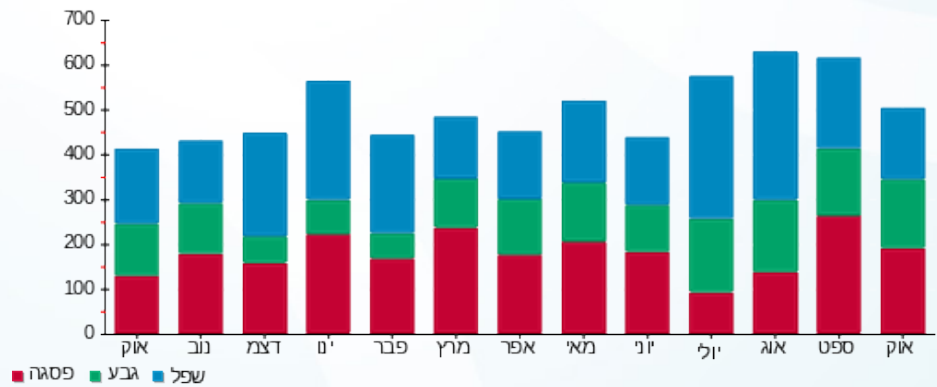

04/11/20 תאריך הפקדה:
 31/10/20 תאריך קריאה נוכחית:
 01/10/20 תאריך קריאה קודמת:

שם דייר: דואר דרוור - 3531B
 שם אתר: קיבוץ להבות חביבה

לקוח/ה נכבד/ה, אנו מתכבדים להגיש את חישוב צריכת החשמל לתקופה 01/10/20 - 31/10/20:

דואר דרוור - 1 - 3531B - (0x0)81025772

סוג תעריף	סוג צריכה	קריאה קודמת	קריאה נוכחית	סה"כ צריכה בקוט"ש	מחיר לקוט"ש בא"ג	סה"כ לתשלום
פרטי חשבון עבור תאריכים:		01/10/20	31/10/20			
757		56,746.10	56,751.96	5.86	44.84	2.63 ₪

סה"כ לדייר:

שיא ביקוש	סה"כ
1.02	5.86
	2.63 ₪

ת.ד	תשלום קבוע	תשלום עבור גודל חיבור בKVA (0x0)	סה"כ	מע"מ 17.00%	סה"כ לתשלום
56	18.78 ₪	0.00 ₪	21.41 ₪	3.64 ₪	25.05 ₪
כולל מע"מ					

התפלגות חיוב בש"ח לפי תעו"ז

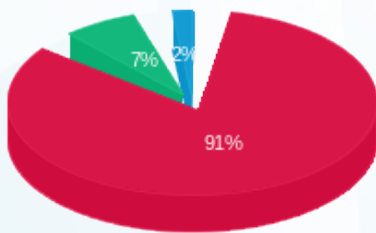

פסגה (2.38 ₪)
 גבע (0.19 ₪)
 שפל (0.06 ₪)

הסטוריית צריכה בקוט"ש

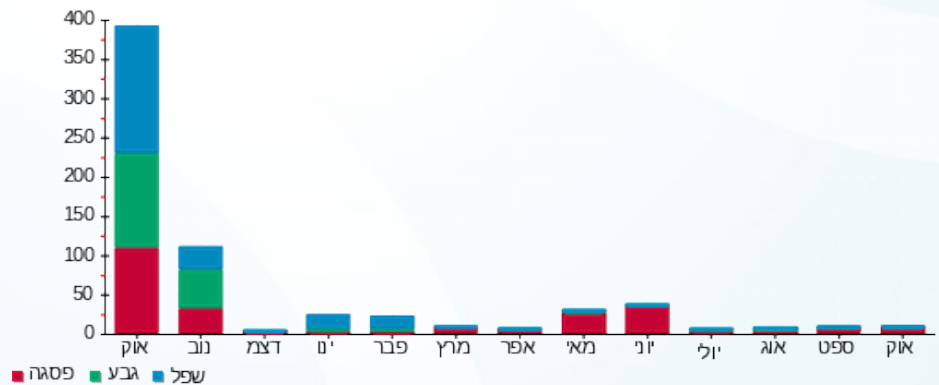



04/11/20 תאריך הפקה:
 31/10/20 תאריך קריאה נוכחית:
 01/10/20 תאריך קריאה קודמת:

שם דייר: דוד יוני - 2621B
 שם אתר: קיבוץ להבות חביבה

לקוח/ה נכבד/ה, אנו מתכבדים להגיש את חישוב צריכת החשמל לתקופה 01/10/20 - 31/10/20:

דוד יוני - 1 - (0x0)81024677 - 2621B

סוג תעריף	סוג צריכה	קריאה קודמת	קריאה נוכחית	סה"כ צריכה בקוט"ש	מחיר לקוט"ש בא"ג	סה"כ לתשלום
פרטי חשבון עבור תאריכים:		01/10/20	31/10/20			
767		18,049.66	18,801.10	751.44	44.84	336.95 ₪

סה"כ לדייר:

סה"כ	שיא ביקוש
751.44	5.57
336.95 ₪	

19.97 ₪	תשלום קבוע תשלום עבור גודל חיבור בKVA (0x0) סה"כ מע"מ 17.00%	
0.00 ₪		
356.92 ₪		
60.68 ₪		
417.59 ₪	סה"כ לתשלום	כולל מע"מ

התפלגות חיוב בש"ח לפי תעו"ז

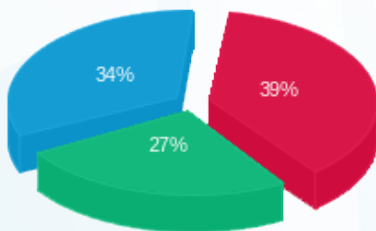

פסגה (131.76 ₪) ■
 גבע (89.66 ₪) ■
 שפל (115.53 ₪) ■

הסטוריית צריכה בקוט"ש

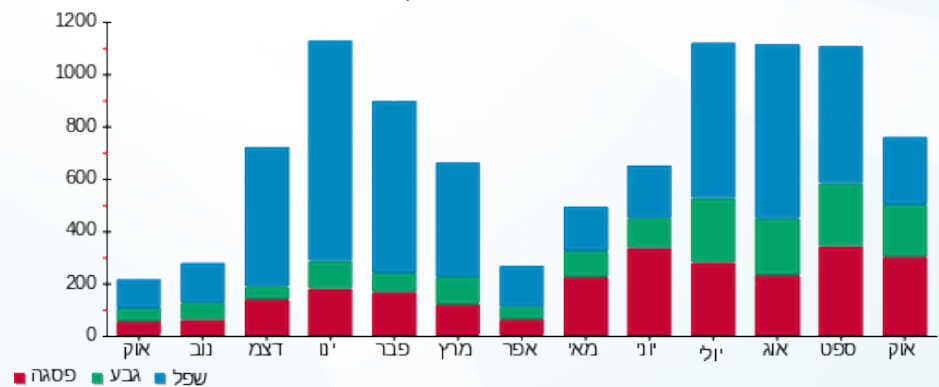

04/11/20 תאריך הפקה:
 31/10/20 תאריך קריאה נוכחית:
 01/10/20 תאריך קריאה קודמת:

שם דייר: דורפמן דורית וראובן - 5031K
 שם אתר: קיבוץ להבות חביבה

לקוח/ה נכבד/ה, אנו מתכבדים להגיש את חישוב צריכת החשמל לתקופה 01/10/20 - 31/10/20:

דורפמן דורית וראובן - 1 - 5031K - (0x0)81025208

סוג תעריף	סוג צריכה	קריאה קודמת	קריאה נוכחית	סה"כ צריכה בקוט"ש	מחיר לקוט"ש בא"ג	סה"כ לתשלום
פרטי חשבון עבור תאריכים:		01/10/20	31/10/20			
767		73,546.06	74,252.29	706.23	44.84	316.67 ₪

סה"כ לדייר:

סה"כ	שיא ביקוש
706.23	6.51
316.67 ₪	

ת.ד 350	תשלום קבוע	19.97 ₪
	תשלום עבור גודל חיבור בKVA (0x0)	0.00 ₪
	סה"כ	336.64 ₪
	מע"מ 17.00%	57.23 ₪
כולל מע"מ	סה"כ לתשלום	393.87 ₪

התפלגות חיוב בש"ח לפי תעו"ז

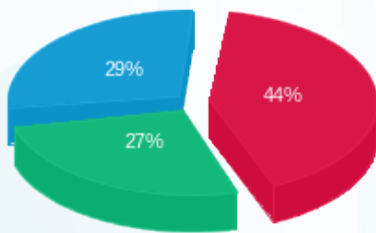

פסגה (139.24 ₪) ■
 גבע (86.05 ₪) ■
 שפל (91.39 ₪) ■

הסטוריית צריכה בקוט"ש

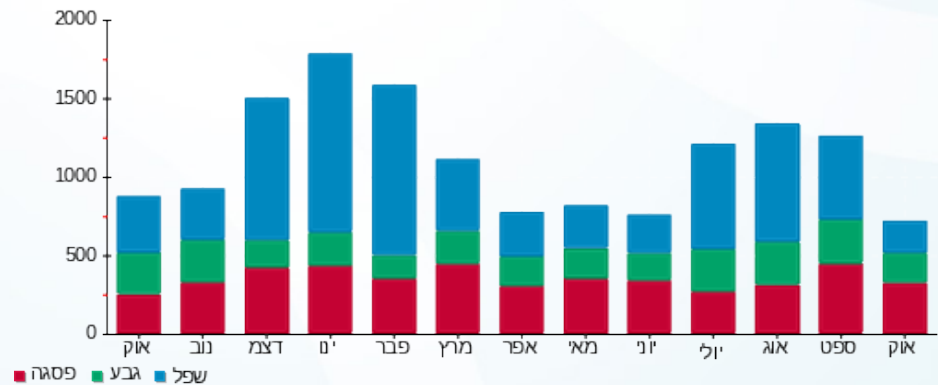

04/11/20 תאריך הפקה:
 31/10/20 תאריך קריאה נוכחי:
 01/10/20 תאריך קריאה קודמת:

שם דייר: דורפמן עדי (קזס סילביה) - 3591B
 שם אתר: קיבוץ להבות חביבה

לקוח/ה נכבד/ה, אנו מתכבדים להגיש את חישוב צריכת החשמל לתקופה 01/10/20 - 31/10/20:

דורפמן עדי (קזס סילביה) - 1 - 81025317 (0x0) - 3591B

סוג תעריף	סוג צריכה	קריאה קודמת	קריאה נוכחית	סה"כ צריכה בקוט"ש	מחיר לקוט"ש בא"ג	סה"כ לתשלום
פרטי חשבון עבור תאריכים:		01/10/20	31/10/20			
767		18,457.78	18,471.11	13.33	44.84	5.98 ₪

סה"כ לדייר:

סה"כ	שיא ביקוש
13.33	1.42
5.98 ₪	

ת.ד 364	תשלום קבוע	19.97 ₪
	תשלום עבור גודל חיבור ב-KVA (0x0)	0.00 ₪
	סה"כ	25.95 ₪
	מע"מ 17.00%	4.41 ₪
כולל מע"מ	סה"כ לתשלום	30.36 ₪

התפלגות חיוב בש"ח לפי תעו"ז

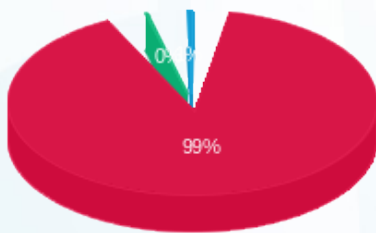

פסגה (5.93 ₪)
 גבע (0.02 ₪)
 שפל (0.03 ₪)

הסטוריית צריכה בקוט"ש

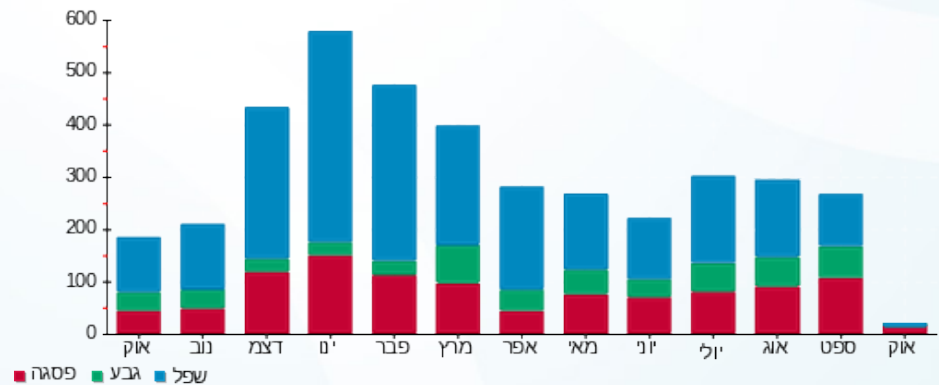

04/11/20 תאריך הפקה:
 31/10/20 תאריך קריאה נוכחית:
 01/10/20 תאריך קריאה קודמת:

שם דייר: דיאמנט אמיר ודבורה - 2061B
 שם אתר: קיבוץ להבות חביבה

לקוח/ה נכבד/ה, אנו מתכבדים להגיש את חישוב צריכת החשמל לתקופה 01/10/20 - 31/10/20:

דיאמנט אמיר ודבורה - 1 - 81025720(0x0) - 2061B

סוג תעריף	סוג צריכה	קריאה קודמת	קריאה נוכחית	סה"כ צריכה בקוט"ש	מחיר לקוט"ש בא"ג	סה"כ לתשלום
פרטי חשבון עבור תאריכים:		01/10/20	31/10/20			
767		63,542.63	64,759.37	1,216.74	44.84	545.59 ₪

סה"כ לדייר:

שיא ביקוש	סה"כ
10.68	1,216.74
	545.59 ₪

19.97 ₪	תשלום קבוע תשלום עבור גודל חיבור בKVA (0x0) סה"כ מע"מ 17.00%	256 ת.ד
0.00 ₪		
565.56 ₪		
96.14 ₪		
661.70 ₪	סה"כ לתשלום	כולל מע"מ

התפלגות חיוב בש"ח לפי תעו"ז

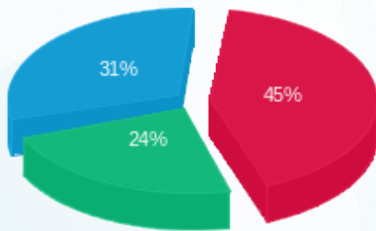

פסגה (243.68 ₪) ■
 גבע (130.60 ₪) ■
 שפל (171.30 ₪) ■

הסטוריית צריכה בקוט"ש

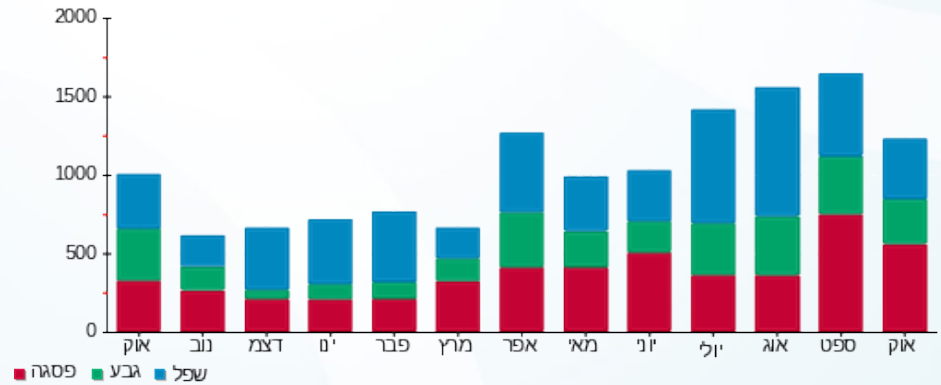

04/11/20 תאריך הפקה:
 31/10/20 תאריך קריאה נוכחית:
 01/10/20 תאריך קריאה קודמת:

שם דייר: דיטל ליאור ומיכל - 2172K
 שם אתר: קיבוץ להבות חביבה

לקוח/ה נכבד/ה, אנו מתכבדים להגיש את חישוב צריכת החשמל לתקופה 01/10/20 - 31/10/20:

דיטל ליאור ומיכל - 1 - 81025628 (0x0) - 2172K

סוג תעריף	סוג צריכה	קריאה קודמת	קריאה נוכחית	סה"כ צריכה בקוט"ש	מחיר לקוט"ש בא"ג	סה"כ לתשלום
פרטי חשבון עבור תאריכים:		01/10/20	31/10/20			
767		79,536.30	80,980.31	1,444.01	44.84	647.49 ₪

סה"כ לדייר:

שיא ביקוש	סה"כ
9.26	1,444.01
	647.49 ₪

ת.ד 428	תשלום קבוע	19.97 ₪
	תשלום עבור גודל חיבור בKVA (0x0)	0.00 ₪
	סה"כ	667.46 ₪
	מע"מ 17.00%	113.47 ₪
כולל מע"מ	סה"כ לתשלום	780.93 ₪

התפלגות חיוב בש"ח לפי תעו"ז

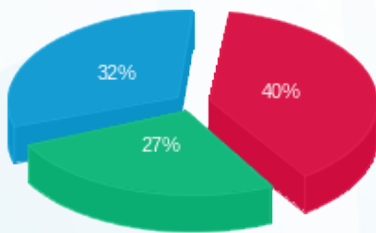

פסגה (261.49 ₪) ■
 גבע (176.23 ₪) ■
 שפל (209.78 ₪) ■

הסטוריית צריכה בקוט"ש

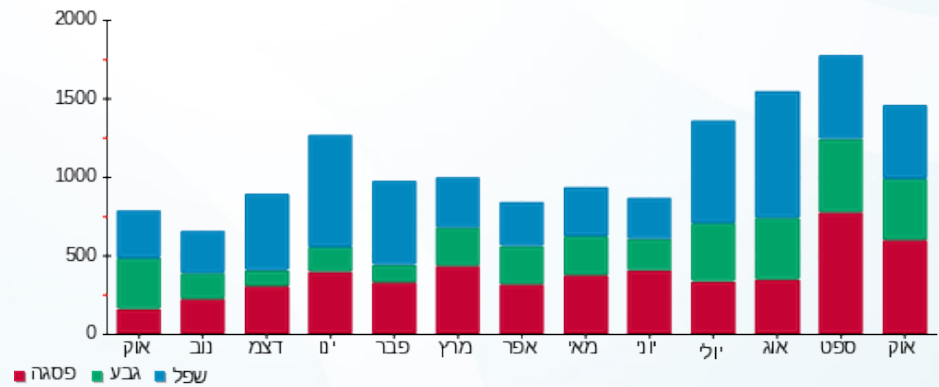

04/11/20 תאריך הפקה:
 31/10/20 תאריך קריאה נוכחית:
 01/10/20 תאריך קריאה קודמת:

שם דייר: דנישבסקי שירלי יוני - 7042A
 שם אתר: קיבוץ להבות חביבה

לקוח/ה נכבד/ה, אנו מתכבדים להגיש את חישוב צריכת החשמל לתקופה 01/10/20 - 31/10/20:

בדיקה - 1 - 2381A - (0x0)81025651

סוג תעריף	סוג צריכה	קריאה קודמת	קריאה נוכחית	סה"כ צריכה בקוט"ש	מחיר לקוט"ש בא"ג	סה"כ לתשלום
פרטי חשבון עבור תאריכים:		01/10/20	31/10/20			
767		24,808.16	25,986.86	1,178.70	44.84	528.53 ₪

סה"כ לדייר:

שיא ביקוש	סה"כ
7.23	1,178.70
	528.53 ₪

19.97 ₪	תשלום קבוע	
0.00 ₪	תשלום עבור גודל חיבור בKVA (0x0)	
548.50 ₪	סה"כ	
93.24 ₪	מע"מ 17.00%	
641.74 ₪	סה"כ לתשלום	כולל מע"מ

התפלגות חיוב בש"ח לפי תעו"ז

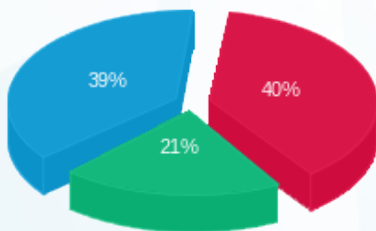

פסגה (209.81 ₪) ■
 גבע (112.60 ₪) ■
 שפל (206.11 ₪) ■

הסטוריית צריכה בקוט"ש

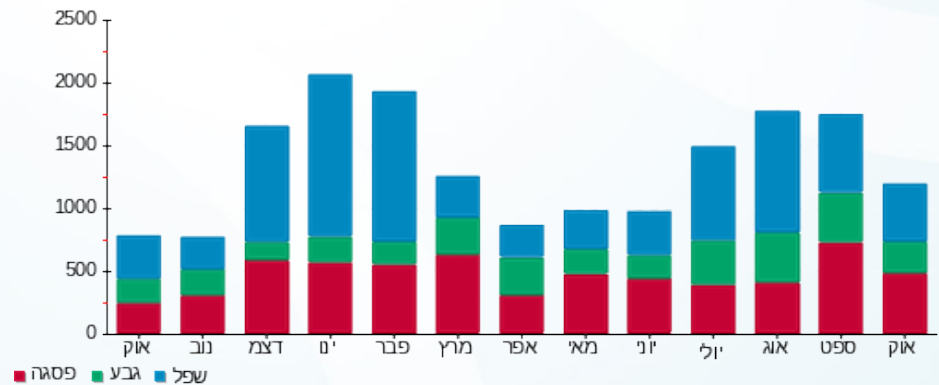

04/11/20 תאריך הפקה:
 31/10/20 תאריך קריאה נוכחית:
 01/10/20 תאריך קריאה קודמת:

שם דייר: דנצינגר בלומה - 3292K
 שם אתר: קיבוץ להבות חביבה

לקוח/ה נכבד/ה, אנו מתכבדים להגיש את חישוב צריכת החשמל לתקופה 01/10/20 - 31/10/20:

דנצינגר בלומה - 1 - 81025917 (0x0) - 3292K

סוג תעריף	סוג צריכה	קריאה קודמת	קריאה נוכחית	סה"כ צריכה בקוט"ש	מחיר לקוט"ש בא"ג	סה"כ לתשלום
פרטי חשבון עבור תאריכים:		01/10/20	31/10/20			
757		64,477.05	65,179.41	702.36	44.84	314.94 ₪

סה"כ לדייר:

סה"כ	שיא ביקוש
702.36	5.27
314.94 ₪	

18.78 ₪	תשלום קבוע תשלום עבור גודל חיבור בKVA (0x0) סה"כ מע"מ 17.00%	ת.ד 333
0.00 ₪		
333.72 ₪		
56.73 ₪		
390.45 ₪	סה"כ לתשלום	כולל מע"מ

התפלגות חיוב בש"ח לפי תעו"ז

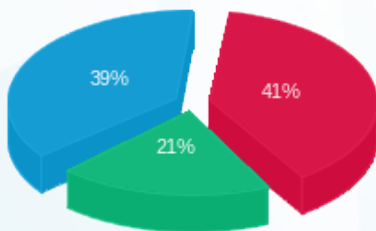

פסגה (128.51 ₪) 39%
 גבע (65.00 ₪) 21%
 שפל (121.42 ₪) 41%

הסטוריית צריכה בקוט"ש

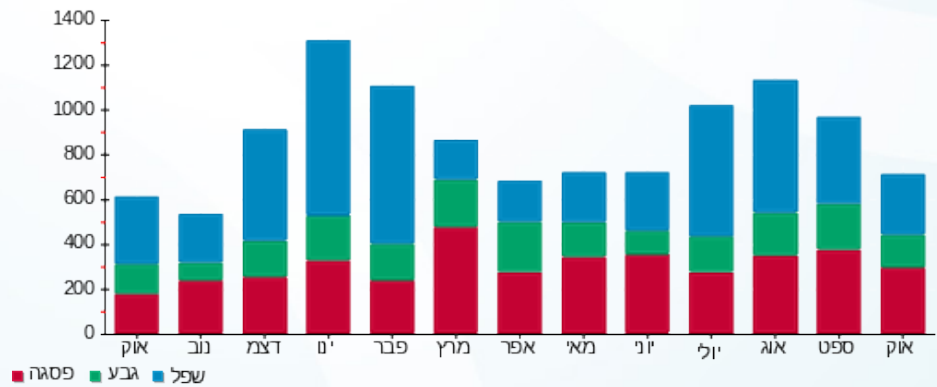

04/11/20 תאריך הפקה:
 31/10/20 תאריך קריאה נוכחית:
 01/10/20 תאריך קריאה קודמת:

שם דייר: הדרי אלי - 2802A
 שם אתר: קיבוץ להבות חביבה

לקוח/ה נכבד/ה, אנו מתכבדים להגיש את חישוב צריכת החשמל לתקופה 01/10/20 - 31/10/20:

הדרי אלי - 1 - 81025718 (0x0) - 2802A

סוג תעריף	סוג צריכה	קריאה קודמת	קריאה נוכחית	סה"כ צריכה בקוט"ש	מחיר לקוט"ש בא"ג	סה"כ לתשלום
פרטי חשבון עבור תאריכים:		01/10/20	31/10/20			
767		2,419.83	3,242.82	822.99	44.84	369.03 ₪

סה"כ לדייר:

שיא ביקוש	סה"כ
7.34	822.99
	369.03 ₪

19.97 ₪	תשלום קבוע תשלום עבור גודל חיבור בKVA (0x0) סה"כ מע"מ 17.00%	כולל מע"מ
0.00 ₪		
389.00 ₪		
66.13 ₪		
455.13 ₪	סה"כ לתשלום	

התפלגות חיוב בש"ח לפי תעו"ז

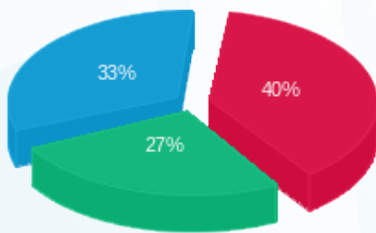

פסגה (147.20 ₪) ■
 גבע (99.23 ₪) ■
 שפל (122.60 ₪) ■

הסטוריית צריכה בקוט"ש

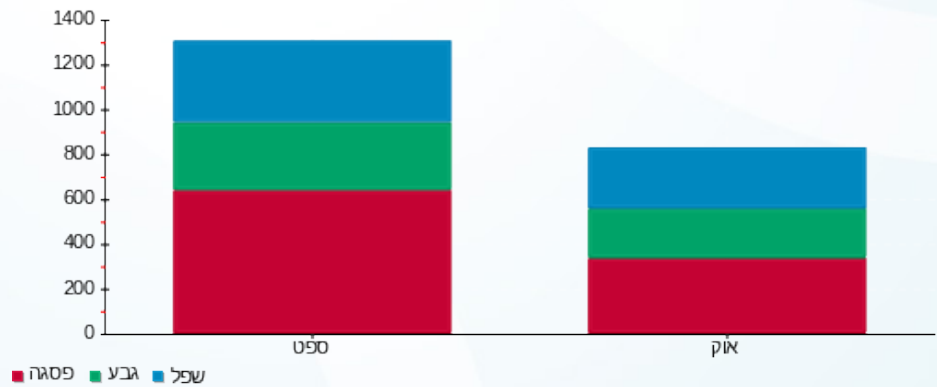

04/11/20 תאריך הפקה:
 31/10/20 תאריך קריאה נוכחית:
 01/10/20 תאריך קריאה קודמת:

שם דייר: הראל לילי - 3491K
 שם אתר: קיבוץ להבות חביבה

לקוח/ה נכבד/ה, אנו מתכבדים להגיש את חישוב צריכת החשמל לתקופה 01/10/20 - 31/10/20:

הראל לילי - 1 - 81025799 (0x0) - 3491K

סוג תעריף	סוג צריכה	קריאה קודמת	קריאה נוכחית	סה"כ צריכה בקוט"ש	מחיר לקוט"ש בא"ג	סה"כ לתשלום
פרטי חשבון עבור תאריכים:		01/10/20	31/10/20			
767		76,258.43	76,877.94	619.52	44.84	277.79 ₪

סה"כ לדייר:

סה"כ	שיא ביקוש
619.52	6.13
277.79 ₪	

19.97 ₪	תשלום קבוע תשלום עבור גודל חיבור בKVA (0x0) סה"כ מע"מ 17.00%	ת.ד 305
0.00 ₪		
297.76 ₪		
50.62 ₪	סה"כ לתשלום	כולל מע"מ
348.38 ₪		

התפלגות חיוב בש"ח לפי תעו"ז

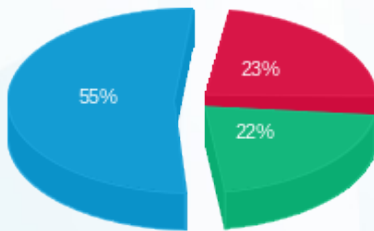

פסגה (64.54 ₪) ■
 גבע (60.89 ₪) ■
 שפל (152.36 ₪) ■

הסטוריית צריכה בקוט"ש

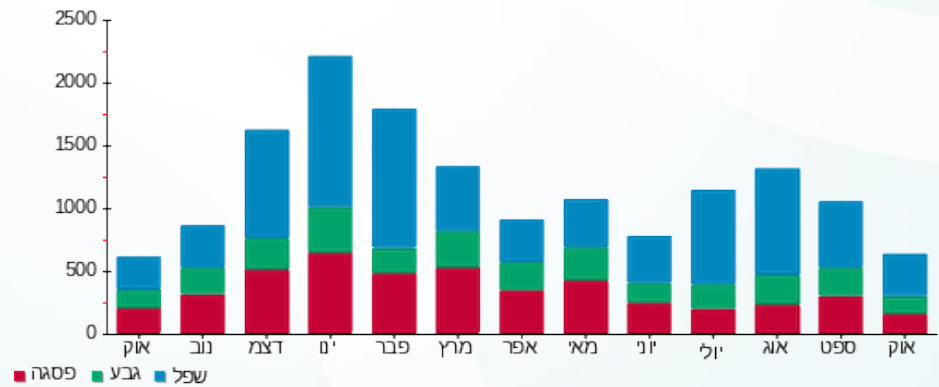

04/11/20 תאריך הפקה:
 31/10/20 תאריך קריאה נוכחית:
 01/10/20 תאריך קריאה קודמת:

שם דייר: וזנר רינה דוחבני ראובן - 3722B
 שם אתר: קיבוץ להבות חביבה

לקוח/ה נכבד/ה, אנו מתכבדים להגיש את חישוב צריכת החשמל לתקופה 01/10/20 - 31/10/20:

וזנר רינה דוחבני ראובן - 1 - 81025255(0x0) - 3722B

סוג תעריף	סוג צריכה	קריאה קודמת	קריאה נוכחית	סה"כ צריכה בקוט"ש	מחיר לקוט"ש בא"ג	סה"כ לתשלום
פרטי חשבון עבור תאריכים:		01/10/20	31/10/20			
767		12,632.65	12,765.32	132.67	44.84	59.49 ₪

סה"כ לדייר:

שיא ביקוש	סה"כ
1.86	132.67
	59.49 ₪

19.97 ₪	תשלום קבוע תשלום עבור גודל חיבור בKVA (0x0) סה"כ מע"מ 17.00%	228 ת.ד
0.00 ₪		
79.46 ₪		
13.51 ₪		
92.97 ₪	סה"כ לתשלום	כולל מע"מ

התפלגות חיוב בש"ח לפי תעו"ז

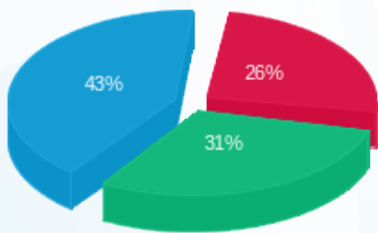

פסגה (15.40 ₪)
 גבע (18.61 ₪)
 שפל (25.48 ₪)

הסטוריית צריכה בקוט"ש

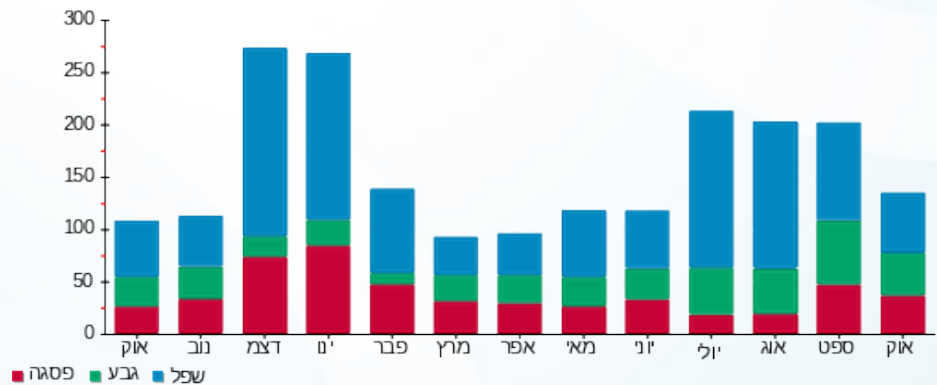

04/11/20 תאריך הפקה:
 31/10/20 תאריך קריאה נוכחית:
 01/10/20 תאריך קריאה קודמת:

שם דייר: יוגודסקי יורם ואסתר - 2021B
 שם אתר: קיבוץ להבות חביבה

לקוח/ה נכבד/ה, אנו מתכבדים להגיש את חישוב צריכת החשמל לתקופה 01/10/20 - 31/10/20:

יוגודסקי יורם ואסתר - 1 - 81021738(0x0) - 2021B

סוג תעריף	סוג צריכה	קריאה קודמת	קריאה נוכחית	סה"כ צריכה בקוט"ש	מחיר לקוט"ש בא"ג	סה"כ לתשלום
פרטי חשבון עבור תאריכים:		01/10/20	31/10/20	786.16	44.84	352.51 ₪
767		0.00	786.16	786.16		

סה"כ לדייר:

שיא ביקוש	סה"כ
3.29	786.16
	352.51 ₪

תשלום קבוע	תשלום עבור גודל חיבור בKVA (0x0)	סה"כ	מע"מ 17.00%	סה"כ לתשלום	כולל מע"מ
19.97 ₪	0.00 ₪	372.48 ₪	63.32 ₪	435.81 ₪	

התפלגות חיוב בש"ח לפי תעו"ז

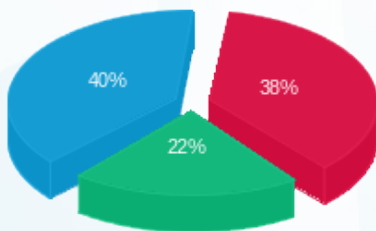

פסגה (133.42 ₪)
 גבע (77.66 ₪)
 שפל (141.43 ₪)

הסטוריית צריכה בקוט"ש

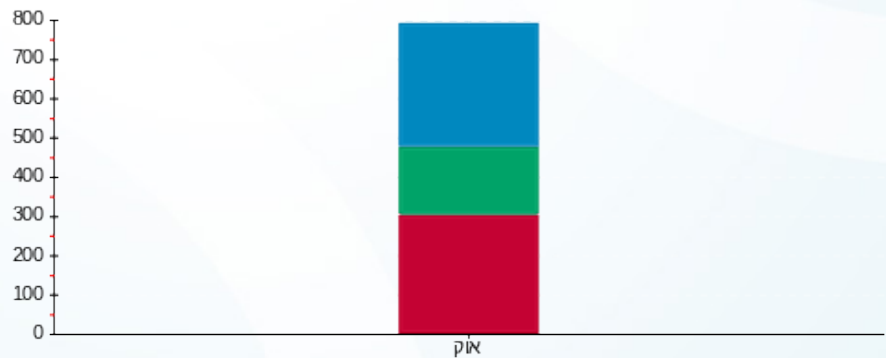

פסגה גבע שפל



04/11/20 תאריך הפקה:
 31/10/20 תאריך קריאה נוכחית:
 01/10/20 תאריך קריאה קודמת:

שם דייר: וינאפל שרון ודורון - 2392A
 שם אתר: קיבוץ להבות חביבה

לקוח/ה נכבד/ה, אנו מתכבדים להגיש את חישוב צריכת החשמל לתקופה 01/10/20 - 31/10/20:

וינאפל שרון ודורון - 1 - 81025625 (0x0) - 2392A

סוג תעריף	סוג צריכה	קריאה קודמת	קריאה נוכחית	סה"כ צריכה בקוט"ש	מחיר לקוט"ש בא"ג	סה"כ לתשלום
פרטי חשבון עבור תאריכים:		01/10/20	31/10/20			
767		124,243.45	125,824.53	1,581.08	44.84	708.96 ₪

סה"כ לדייר:

סה"כ	שיא ביקוש
1,581.08	9.32
708.96 ₪	

ת.ד 382	תשלום קבוע	19.97 ₪
	תשלום עבור גודל חיבור בKVA (0x0)	0.00 ₪
	סה"כ	728.93 ₪
	מע"מ 17.00%	123.92 ₪
כולל מע"מ	סה"כ לתשלום	852.84 ₪

התפלגות חיוב בש"ח לפי תעו"ז

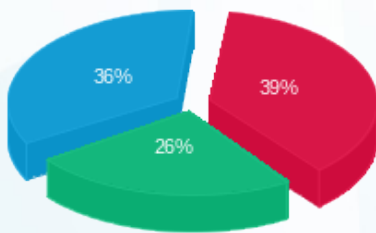

פסגה (274.22 ₪) ■
 גבע (180.90 ₪) ■
 שפל (253.84 ₪) ■

הסטוריית צריכה בקוט"ש

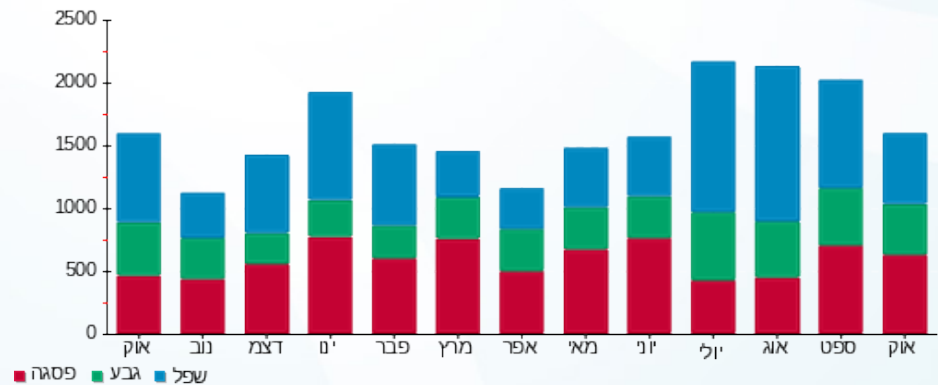



04/11/20 תאריך הפקה:
 31/10/20 תאריך קריאה נוכחית:
 01/10/20 תאריך קריאה קודמת:

שם דייר: ונדרוב אנה - 3103K
 שם אתר: קיבוץ להבות חביבה

לקוח/ה נכבד/ה, אנו מתכבדים להגיש את חישוב צריכת החשמל לתקופה 01/10/20 - 31/10/20:

ונדרוב אנה - 1 - 81026596 (0x0) - 3103K

סוג תעריף	סוג צריכה	קריאה קודמת	קריאה נוכחית	סה"כ צריכה בקוט"ש	מחיר לקוט"ש בא"ג	סה"כ לתשלום
פרטי חשבון עבור תאריכים:		01/10/20	31/10/20			
757		41,667.67	42,966.32	1,298.65	44.84	582.32 ₪

סה"כ לדייר:

סה"כ	שיא ביקוש
1,298.65	8.38
582.32 ₪	

ת.ד. 309	תשלום קבוע	18.78 ₪
	תשלום עבור גודל חיבור בKVA (0x0)	0.00 ₪
	סה"כ	601.10 ₪
	מע"מ 17.00%	102.19 ₪
כולל מע"מ	סה"כ לתשלום	703.28 ₪

התפלגות חיוב בש"ח לפי תעו"ז

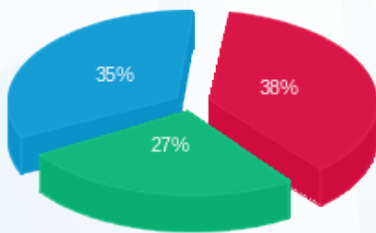

פסגה (224.04 ₪)
 גבע (157.19 ₪)
 שפל (201.09 ₪)

הסטוריית צריכה בקוט"ש

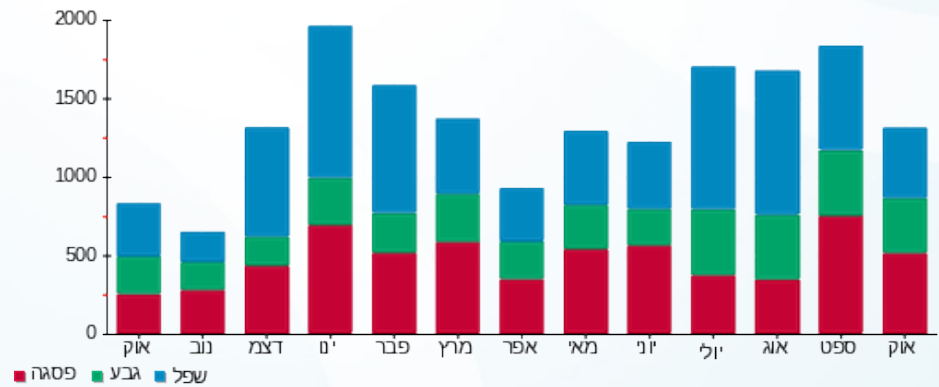

04/11/20 תאריך הפקה:
 31/10/20 תאריך קריאה נוכחית:
 01/10/20 תאריך קריאה קודמת:

שם דייר: וסרמן זיוה ואיציק - 2062B
 שם אתר: קיבוץ להבות חביבה

לקוח/ה נכבד/ה, אנו מתכבדים להגיש את חישוב צריכת החשמל לתקופה 01/10/20 - 31/10/20:

וסרמן זיוה ואיציק - 1 - (0x0)81025204 - 2062B

סוג תעריף	סוג צריכה	קריאה קודמת	קריאה נוכחית	סה"כ צריכה בקוט"ש	מחיר לקוט"ש בא"ג	סה"כ לתשלום
פרטי חשבון עבור תאריכים:		01/10/20	31/10/20			
767		68,175.70	69,088.97	913.27	44.84	409.51 ₪

סה"כ לדייר:

שיא ביקוש	סה"כ
7.08	913.27
	409.51 ₪

ת.ד	תשלום קבוע	תשלום עבור גודל חיבור בKVA (0x0)	סה"כ	מע"מ 17.00%	סה"כ לתשלום
273	19.97 ₪	0.00 ₪	429.48 ₪	73.01 ₪	502.49 ₪
כולל מע"מ					

התפלגות חיוב בש"ח לפי תעו"ז

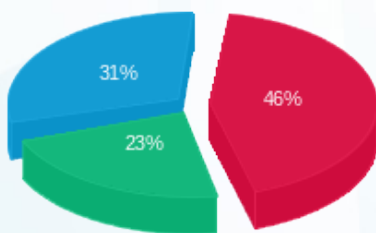

פסגה (187.84 ₪) ■
 גבע (93.79 ₪) ■
 שפל (127.87 ₪) ■

הסטוריית צריכה בקוט"ש

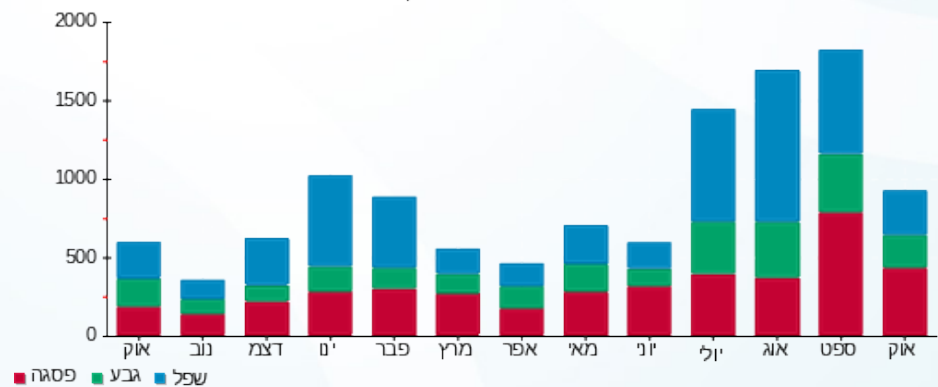

04/11/20 תאריך הפקה:
 31/10/20 תאריך קריאה נכחית:
 01/10/20 תאריך קריאה קודמת:

שם דייר: וקסלר ראובן - 3431K
 שם אתר: קיבוץ להבות חביבה

לקוח/ה נכבד/ה, אנו מתכבדים להגיש את חישוב צריכת החשמל לתקופה 01/10/20 - 31/10/20:

וקסלר ראובן - 1 - 81026165 (0x0) - 3431K

סוג תעריף	סוג צריכה	קריאה קודמת	קריאה נכחית	סה"כ צריכה בקוט"ש	מחיר לקוט"ש בא"ג	סה"כ לתשלום
פרטי חשבון עבור תאריכים:		01/10/20	31/10/20			
767		112,663.51	114,347.97	1,684.46	44.84	755.31 ₪

סה"כ לדייר:

סה"כ	שיא ביקוש
1,684.46	7.96
755.31 ₪	

ת.ד	תשלום קבוע	סה"כ לתשלום
428	19.97 ₪	
	0.00 ₪	
	775.28 ₪	
	131.80 ₪	
	907.08 ₪	
		סה"כ לתשלום
		כולל מע"מ

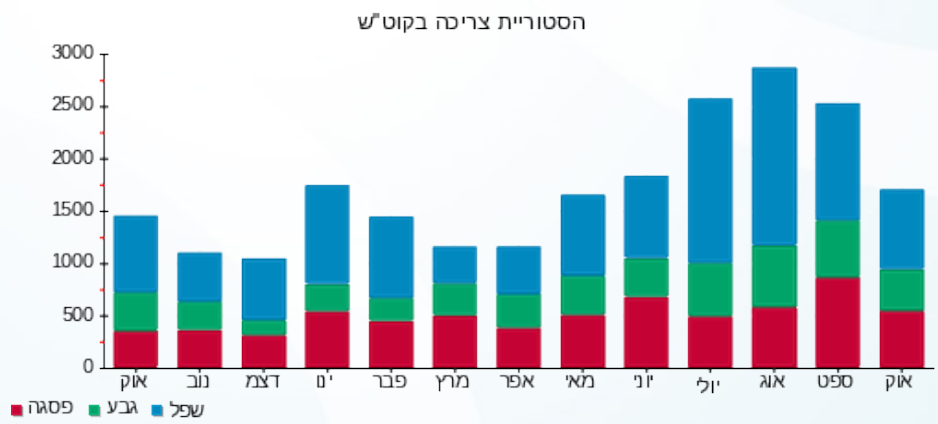
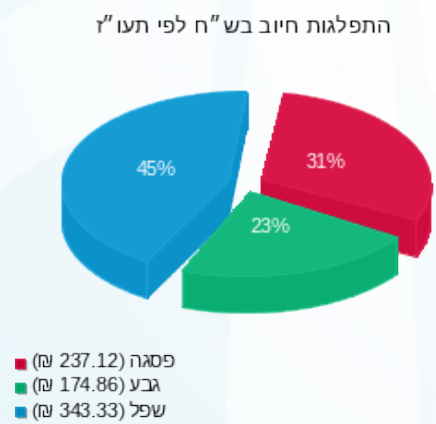

04/11/20 תאריך הפקה:
 31/10/20 תאריך קריאה נוכחית:
 01/10/20 תאריך קריאה קודמת:

שם דייר: זילברשטיין (מידה) צאלה וליאור - 3611B
 שם אתר: קיבוץ להבות חביבה

לקוח/ה נכבד/ה, אנו מתכבדים להגיש את חישוב צריכת החשמל לתקופה 01/10/20 - 31/10/20:

זילברשטיין (מידה) צאלה וליאור - 1 - 81026050 (0x0) - 3611B

סוג תעריף	סוג צריכה	קריאה קודמת	קריאה נוכחית	סה"כ צריכה בקוט"ש	מחיר לקוט"ש בא"ג	סה"כ לתשלום
פרטי חשבון עבור תאריכים:		01/10/20	31/10/20			
767		60,848.22	61,594.39	746.17	44.84	334.58 ₪

סה"כ לדייר:

סה"כ	שיא ביקוש
746.17	5.47
334.58 ₪	

19.97 ₪	תשלום קבוע	289 ת.ד.
0.00 ₪	תשלום עבור גודל חיבור ב-KVA (0x0)	
354.55 ₪	סה"כ	
60.27 ₪	מע"מ 17.00%	
414.83 ₪	סה"כ לתשלום	כולל מע"מ

התפלגות חיוב בש"ח לפי תעו"ז

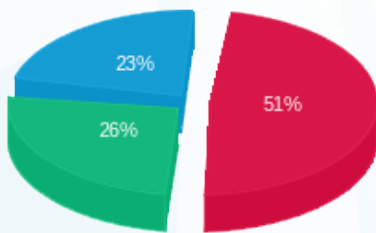

פסגה (₪ 169.77)
 גבע (₪ 87.90)
 שפל (₪ 76.91)

הסטוריית צריכה בקוט"ש

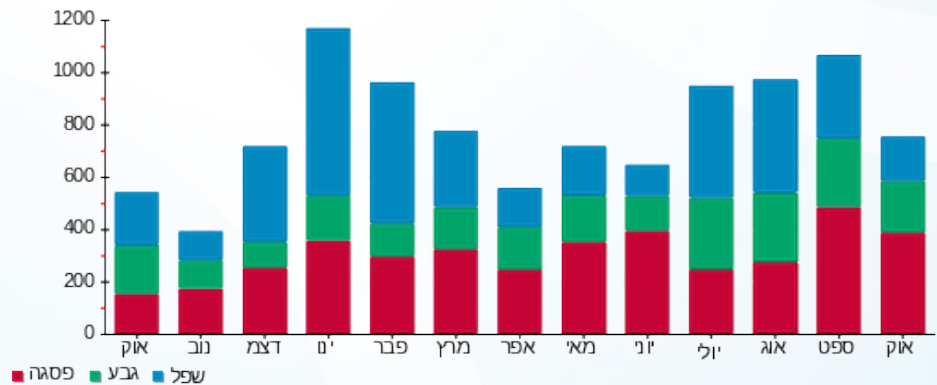



04/11/20 תאריך הפקה:
 31/10/20 תאריך קריאה נוכחית:
 01/10/20 תאריך קריאה קודמת:

שם דייר: זימאן שחר וגלית - 3601B
 שם אתר: קיבוץ להבות חביבה

לקוח/ה נכבד/ה, אנו מתכבדים להגיש את חישוב צריכת החשמל לתקופה 01/10/20 - 31/10/20:

זימאן שחר וגלית - 1 - 81025650 (0x0) - 3601B

סוג תעריף	סוג צריכה	קריאה קודמת	קריאה נוכחית	סה"כ צריכה בקוט"ש	מחיר לקוט"ש בא"ג	סה"כ לתשלום
פרטי חשבון עבור תאריכים:		01/10/20	31/10/20			
767		98,344.15	99,433.74	1,089.59	44.84	488.57 ₪

סה"כ לדייר:

סה"כ	שיא ביקוש
1,089.59	8.00
488.57 ₪	

19.97 ₪	תשלום קבוע תשלום עבור גודל חיבור ב-KVA (0x0) סה"כ מע"מ 17.00%	291 ת.ד
0.00 ₪		
508.54 ₪		
86.45 ₪		
594.99 ₪	סה"כ לתשלום	כולל מע"מ

התפלגות חיוב בש"ח לפי תעו"ז

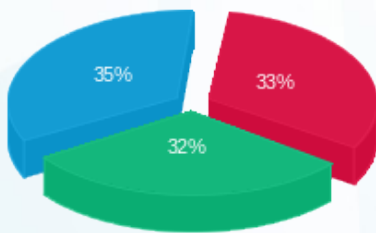

פסגה (162.11 ₪)
 גבע (154.15 ₪)
 שפל (172.30 ₪)

הסטוריית צריכה בקוט"ש

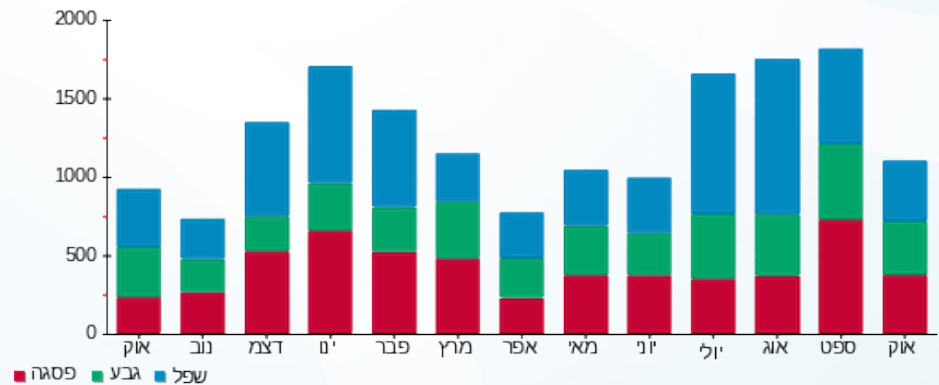

04/11/20 תאריך הפקה:
 31/10/20 תאריך קריאה נוכחית:
 01/10/20 תאריך קריאה קודמת:

שם דייר: זמיר גדי ואנדראה סולטר - 2792A
 שם אתר: קיבוץ להבות חביבה

לקוח/ה נכבד/ה, אנו מתכבדים להגיש את חישוב צריכת החשמל לתקופה 01/10/20 - 31/10/20:

זמיר גדי ואנדראה סולטר - 1 - 81026093(0x0) - 2792A

סוג תעריף	סוג צריכה	קריאה קודמת	קריאה נוכחית	סה"כ צריכה בקוט"ש	מחיר לקוט"ש בא"ג	סה"כ לתשלום
פרטי חשבון עבור תאריכים:		01/10/20	31/10/20			
767		80,045.36	81,841.34	1,795.97	44.84	805.31 ₪

סה"כ לדייר:

שיא ביקוש	סה"כ
7.15	1,795.97
	805.31 ₪

19.97 ₪	תשלום קבוע תשלום עבור גודל חיבור בKVA (0x0) סה"כ מע"מ 17.00%	ת.ד 280
0.00 ₪		
825.28 ₪		
140.30 ₪		
965.58 ₪	סה"כ לתשלום	כולל מע"מ

התפלגות חיוב בש"ח לפי תעו"ז

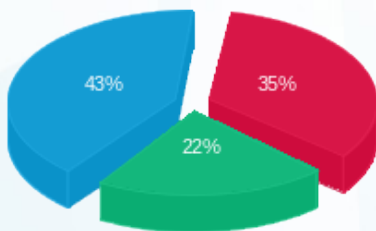

פסגה (281.71 ₪)
 גבע (180.65 ₪)
 שפל (342.96 ₪)

הסטוריית צריכה בקוט"ש

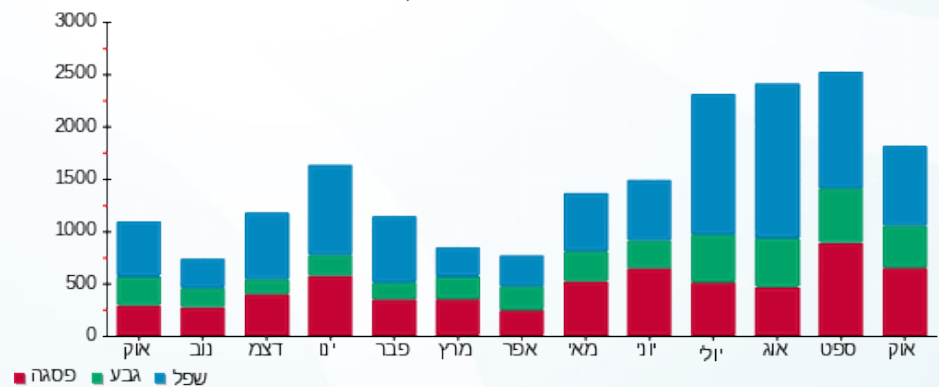



04/11/20 תאריך הפקה:
 31/10/20 תאריך קריאה נוכחית:
 01/10/20 תאריך קריאה קודמת:

שם דייר: זמל דביר וטל - 2051B
 שם אתר: קיבוץ להבות חביבה

לקוח/ה נכבד/ה, אנו מתכבדים להגיש את חישוב צריכת החשמל לתקופה 01/10/20 - 31/10/20:

זמל דביר וטל - 1 - (0x0)81025462 - 2051B

סוג תעריף	סוג צריכה	קריאה קודמת	קריאה נוכחית	סה"כ צריכה בקוט"ש	מחיר לקוט"ש בא"ג	סה"כ לתשלום
פרטי חשבון עבור תאריכים:						
777	פסגה	01/10/20	31/10/20	275.51	45.44	125.19 ₪
778	גבע	9,616.10	9,765.84	149.75	37.65	56.38 ₪
779	שפל	21,918.93	22,125.90	206.97	31.07	64.30 ₪

סה"כ לדייר:

פסגה	גבע	שפל	סה"כ	שיא ביקוש
275.51	149.75	206.97	632.22	4.93
125.19 ₪	56.38 ₪	64.30 ₪	245.87 ₪	

סה"כ צריכה
 סה"כ לתשלום

ת.ד. 430	תשלום קבוע	36.10 ₪
	תשלום עבור גודל חיבור בKVA (0x0)	0.00 ₪
	סה"כ	281.97 ₪
	מע"מ 17.00%	47.94 ₪
כולל מע"מ	סה"כ לתשלום	329.91 ₪

התפלגות חיוב בש"ח לפי תעו"ז

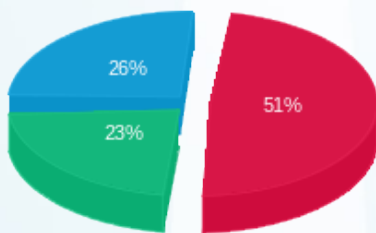

פסגה (125.19 ₪) 26%
 גבע (56.38 ₪) 23%
 שפל (64.30 ₪) 51%

הסטוריית צריכה בקוט"ש

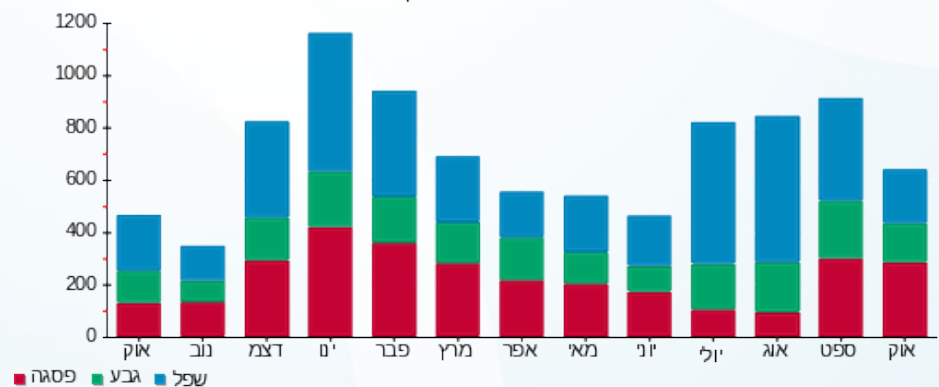

04/11/20 תאריך הפקה:
 31/10/20 תאריך קריאה נוכחית:
 01/10/20 תאריך קריאה קודמת:

שם דייר: חאיק אורי ועל - 2401A
 שם אתר: קיבוץ להבות חביבה

לקוח/ה נכבד/ה, אנו מתכבדים להגיש את חישוב צריכת החשמל לתקופה 01/10/20 - 31/10/20:

חאיק אורי ועל - 1 - (0x0)81026355 - 2401A

סוג תעריף	סוג צריכה	קריאה קודמת	קריאה נוכחית	סה"כ צריכה בקוט"ש	מחיר לקוט"ש בא"ג	סה"כ לתשלום
פרטי חשבון עבור תאריכים:		01/10/20	31/10/20			
767		29,106.33	30,306.67	1,200.34	44.84	538.23 ₪

סה"כ לדייר:

שיא ביקוש	סה"כ
9.53	1,200.34
	538.23 ₪

19.97 ₪	תשלום קבוע תשלום עבור גודל חיבור בKVA (0x0) סה"כ מע"מ 17.00%	
0.00 ₪		
558.20 ₪		
94.89 ₪		
653.09 ₪	סה"כ לתשלום	כולל מע"מ

התפלגות חיוב בש"ח לפי תעו"ז

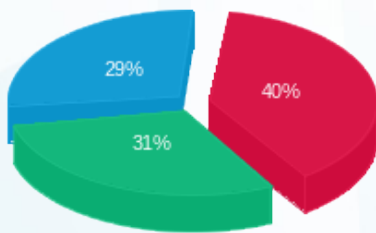

פסגה (217.17 ₪) ■
 גבע (166.88 ₪) ■
 שפל (154.18 ₪) ■

הסטוריית צריכה בקוט"ש

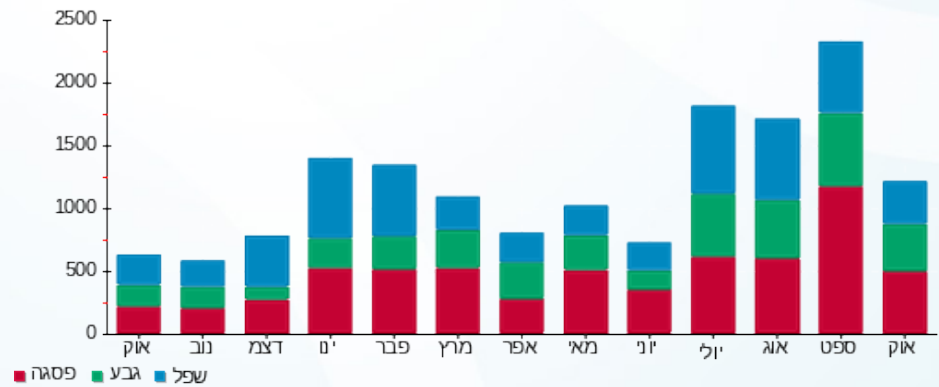

04/11/20 תאריך הפקה:
 31/10/20 תאריך קריאה נוכחית:
 01/10/20 תאריך קריאה קודמת:

שם דייר: חאיק שאול - 2101B
 שם אתר: קיבוץ להבות חביבה

לקוח/ה נכבד/ה, אנו מתכבדים להגיש את חישוב צריכת החשמל לתקופה 01/10/20 - 31/10/20:

חאיק שאול - 1 - 81024611 (0x0) - 2101B

סוג תעריף	סוג צריכה	קריאה קודמת	קריאה נוכחית	סה"כ צריכה בקוט"ש	מחיר לקוט"ש בא"ג	סה"כ לתשלום
פרטי חשבון עבור תאריכים:		01/10/20	31/10/20			
767		18,965.20	19,456.48	491.28	44.84	220.29 ₪

סה"כ לדייר:

שיא ביקוש	סה"כ
8.42	491.28
	220.29 ₪

ת.ד 66	תשלום קבוע	תשלום עבור גודל חיבור בKVA (0x0)	סה"כ	מע"מ 17.00%	סה"כ לתשלום	כולל מע"מ
19.97 ₪						
0.00 ₪						
240.26 ₪						
40.84 ₪						
281.10 ₪						

התפלגות חיוב בש"ח לפי תעו"ז

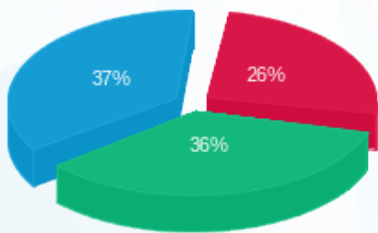

פסגה (57.99 ₪)
 גבע (80.33 ₪)
 שפל (81.97 ₪)

הסטוריית צריכה בקוט"ש

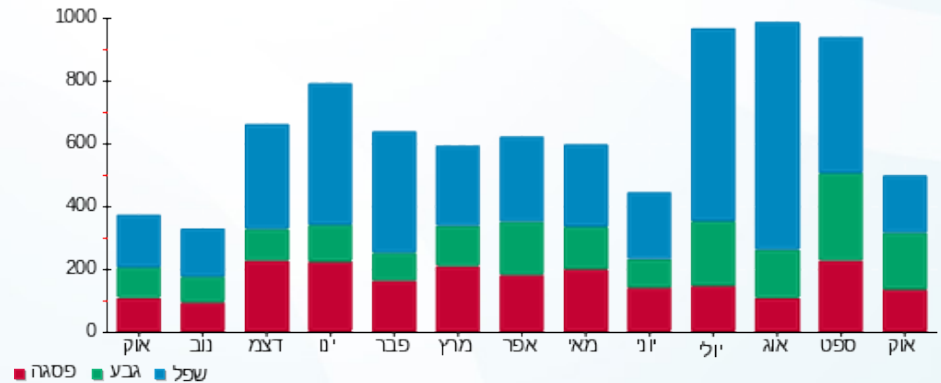

04/11/20 תאריך הפקדה:
 31/10/20 תאריך קריאה נוכחית:
 01/10/20 תאריך קריאה קודמת:

שם דייר: חגבי (נווה) רותם ואלון - 3631B
 שם אתר: קיבוץ להבות חביבה

לקוח/ה נכבד/ה, אנו מתכבדים להגיש את חישוב צריכת החשמל לתקופה 01/10/20 - 31/10/20:

חגבי (נווה) רותם ואלון - 1 - 81026166(0x0) - 3631B

סוג תעריף	סוג צריכה	קריאה קודמת	קריאה נוכחית	סה"כ צריכה בקוט"ש	מחיר לקוט"ש בא"ג	סה"כ לתשלום
פרטי חשבון עבור תאריכים:		01/10/20	31/10/20			
767		61,975.54	62,977.89	1,002.35	44.84	449.45 ₪

סה"כ לדייר:

סה"כ	שיא ביקוש
1,002.35	6.69
449.45 ₪	

ת.ד	תשלום קבוע	תשלום עבור גודל חיבור בKVA (0x0)	סה"כ	מע"מ 17.00%	סה"כ לתשלום
36	19.97 ₪	0.00 ₪	469.42 ₪	79.80 ₪	549.22 ₪
כולל מע"מ					

התפלגות חיוב בש"ח לפי תעו"ז

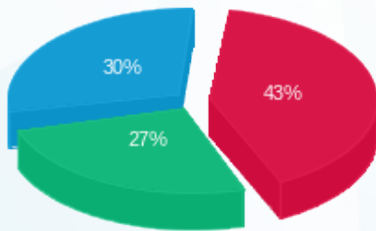

פסגה (194.33 ₪) ■
 גבע (120.46 ₪) ■
 שפל (134.67 ₪) ■

הסטוריית צריכה בקוט"ש

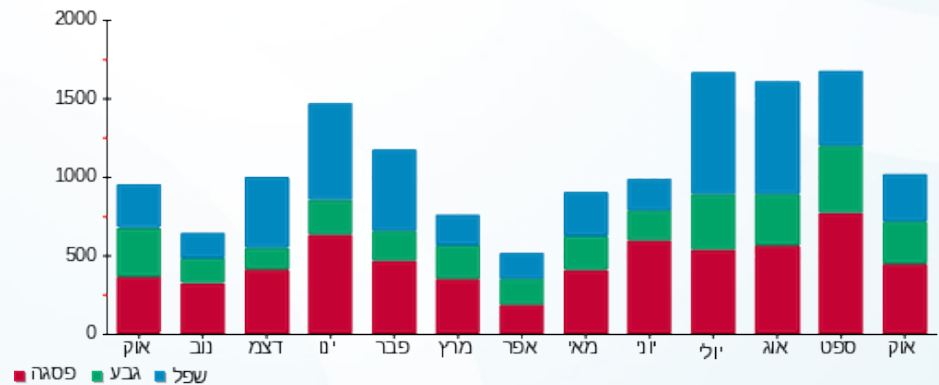



04/11/20

תאריך הפקה:

שם דייר: חזן אמיר ולירן - 2112B

31/10/20

תאריך קריאה נוכחית:

שם אתר: קיבוץ להבות חביבה

01/10/20

תאריך קריאה קודמת:

לקוח/ה נכבד/ה, אנו מתכבדים להגיש את חישוב צריכת החשמל לתקופה 01/10/20 - 31/10/20:

חזן אמיר ולירן - 1 - 81025766 (0x0) - 2112B

סוג תעריף	סוג צריכה	קריאה קודמת	קריאה נוכחית	סה"כ צריכה בקוט"ש	מחיר לקוט"ש בא"ג	סה"כ לתשלום
פרטי חשבון עבור תאריכים:		01/10/20	31/10/20			
767		145,026.30	146,784.72	1,758.41	44.84	788.47 ₪

סה"כ לדייר:

שיא ביקוש	סה"כ
12.00	1,758.41
	788.47 ₪

ת.ד 6	תשלום קבוע	תשלום עבור גודל חיבור בKVA (0x0)	סה"כ	מע"מ 17.00%	סה"כ לתשלום
	19.97 ₪				
	0.00 ₪				
	808.44 ₪				
	137.44 ₪				
כולל מע"מ					945.88 ₪

התפלגות חיוב בש"ח לפי תעו"ז

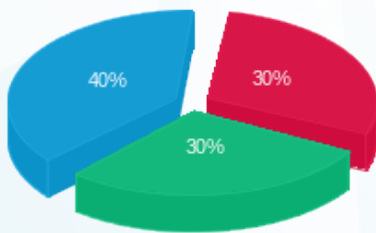

- פסגה (₪ 239.06)
- גבע (₪ 236.85)
- שפל (₪ 312.57)

הסטוריית צריכה בקוט"ש

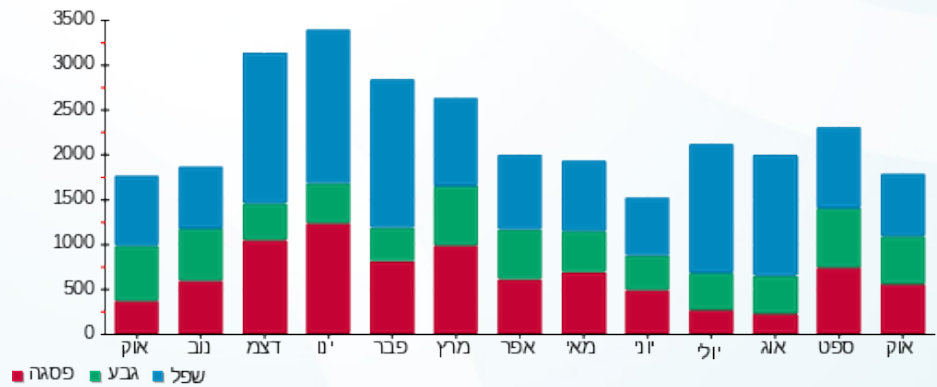

04/11/20 תאריך הפקה:
 31/10/20 תאריך קריאה נוכחית:
 01/10/20 תאריך קריאה קודמת:

שם דייר: חן שגיא וגני - 3012K
 שם אתר: קיבוץ להבות חביבה

לקוח/ה נכבד/ה, אנו מתכבדים להגיש את חישוב צריכת החשמל לתקופה 01/10/20 - 31/10/20:

חן שגיא וגני - 1 - 81025286(0x0) - 3012K

סוג תעריף	סוג צריכה	קריאה קודמת	קריאה נוכחית	סה"כ צריכה בקוט"ש	מחיר לקוט"ש בא"ג	סה"כ לתשלום
פרטי חשבון עבור תאריכים:		01/10/20	31/10/20			
767		97,325.59	98,882.75	1,557.15	44.84	698.23 ₪

סה"כ לדייר:

סה"כ	שיא ביקוש
1,557.15	10.07
698.23 ₪	

ת.ד	תשלום קבוע	תשלום עבור גודל חיבור ב-KVA (0x0)	סה"כ	מע"מ 17.00%	סה"כ לתשלום
448	19.97 ₪	0.00 ₪	718.20 ₪	122.09 ₪	840.29 ₪
כולל מע"מ					

התפלגות חיוב בש"ח לפי תעו"ז

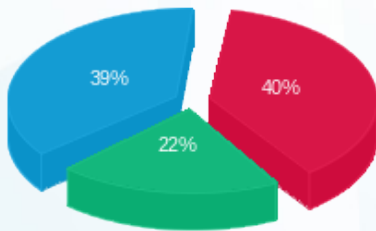

פסגה (₪ 277.72) ■
 גבע (₪ 150.41) ■
 שפל (₪ 270.10) ■

הסטוריית צריכה בקוט"ש

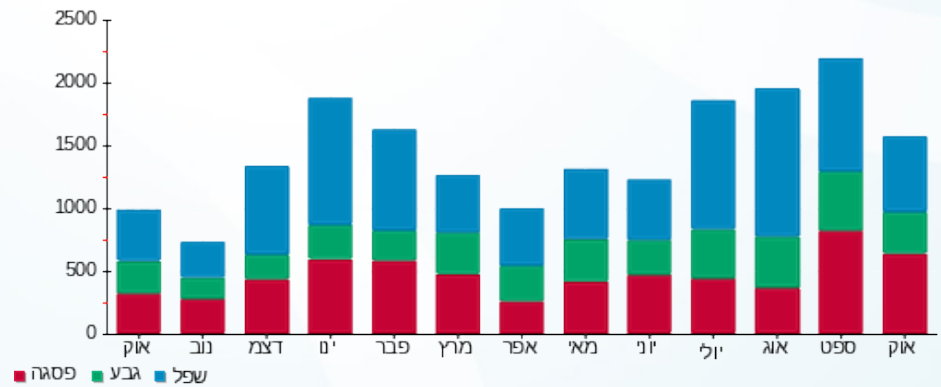

04/11/20 תאריך הפקה:
 31/10/20 תאריך קריאה נוכחית:
 01/10/20 תאריך קריאה קודמת:

שם דייר: חנש ביבר אלינור - 3563B
 שם אתר: קיבוץ להבות חביבה

לקוח/ה נכבד/ה, אנו מתכבדים להגיש את חישוב צריכת החשמל לתקופה 01/10/20 - 31/10/20:

חנש ביבר אלינור - 1 - 81025796(0x0) - 3563B

סוג תעריף	סוג צריכה	קריאה קודמת	קריאה נוכחית	סה"כ צריכה בקוט"ש	מחיר לקוט"ש בא"ג	סה"כ לתשלום
פרטי חשבון עבור תאריכים:		01/10/20	31/10/20			
757		28,233.98	28,568.91	334.93	44.84	150.18 ₪

סה"כ לדייר:

סה"כ	שיא ביקוש
334.93	3.80
150.18 ₪	

18.78 ₪	תשלום קבוע תשלום עבור גודל חיבור בKVA (0x0) סה"כ מע"מ 17.00%	296 ת.ד
0.00 ₪		
168.96 ₪		
28.72 ₪		
197.69 ₪	סה"כ לתשלום	כולל מע"מ

התפלגות חיוב בש"ח לפי תעו"ז

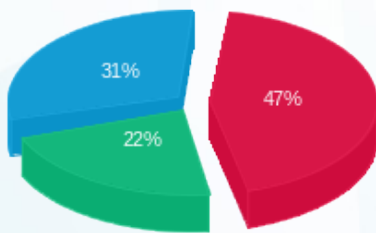

פסגה (69.93 ₪)
 גבע (33.62 ₪)
 שפל (46.64 ₪)

הסטוריית צריכה בקוט"ש

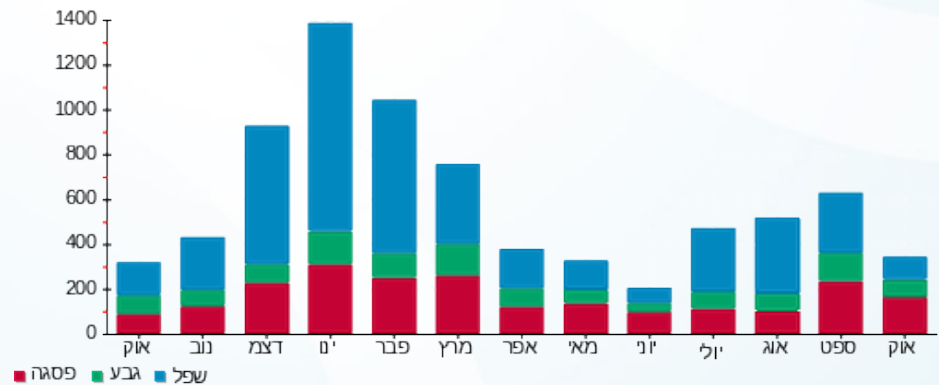



04/11/20 תאריך הפקה:
 31/10/20 תאריך קריאה נוכחית:
 01/10/20 תאריך קריאה קודמת:

שם דייר: חנש סתו - 3701B
 שם אתר: קיבוץ להבות חביבה

לקוח/ה נכבד/ה, אנו מתכבדים להגיש את חישוב צריכת החשמל לתקופה 01/10/20 - 31/10/20:

חנש סתו - 1 - 81025682 (0x0) - 3701B

סוג תעריף	סוג צריכה	קריאה קודמת	קריאה נוכחית	סה"כ צריכה בקוט"ש	מחיר לקוט"ש בא"ג	סה"כ לתשלום
פרטי חשבון עבור תאריכים:						
777	פסגה	01/10/20	31/10/20	228.03	45.44	103.62 ₪
778	גבע	11,768.29	11,913.26	144.97	37.65	54.58 ₪
779	שפל	31,877.57	32,263.41	385.84	31.07	119.88 ₪

סה"כ לדייר:

פסגה	גבע	שפל	סה"כ	שיא ביקוש
228.03	144.97	385.84	758.83	5.65
103.62 ₪	54.58 ₪	119.88 ₪	278.08 ₪	

סה"כ צריכה
 סה"כ לתשלום

ת.ד. 238	תשלום קבוע	36.10 ₪
	תשלום עבור גודל חיבור בKVA (0x0)	0.00 ₪
	סה"כ	314.18 ₪
	מע"מ 17.00%	53.41 ₪
כולל מע"מ	סה"כ לתשלום	367.58 ₪

התפלגות חיוב בש"ח לפי תעו"ז

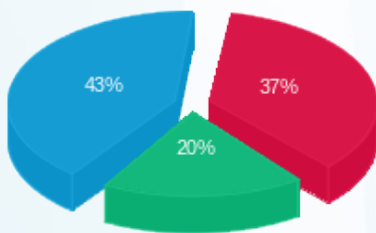

פסגה (103.62 ₪) - 43%
 גבע (54.58 ₪) - 20%
 שפל (119.88 ₪) - 37%

הסטוריית צריכה בקוט"ש

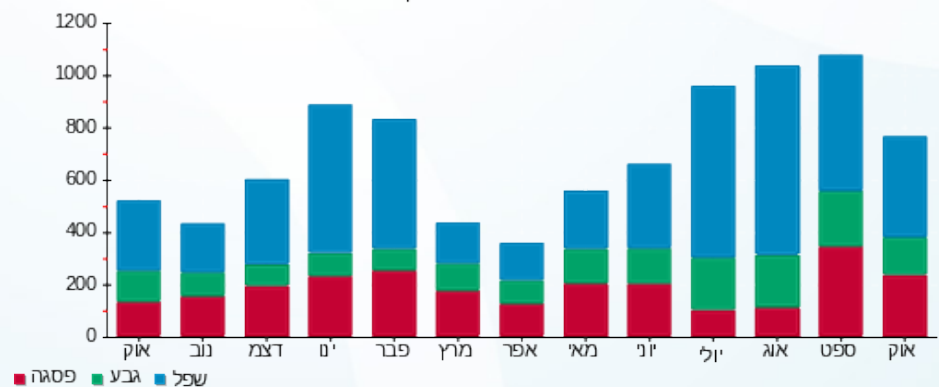

04/11/20 תאריך הפקה:
 31/10/20 תאריך קריאה נוכחית:
 01/10/20 תאריך קריאה קודמת:

שם דייר: חגש רותי וסעדי - 3282K
 שם אתר: קיבוץ להבות חביבה

לקוח/ה נכבד/ה, אנו מתכבדים להגיש את חישוב צריכת החשמל לתקופה 01/10/20 - 31/10/20:

חגש רותי וסעדי - 1 - 81025440(0x0) - 3282K

סוג תעריף	סוג צריכה	קריאה קודמת	קריאה נוכחית	סה"כ צריכה בקוט"ש	מחיר לקוט"ש בא"ג	סה"כ לתשלום
פרטי חשבון עבור תאריכים:		01/10/20	31/10/20			
767		82,629.38	83,229.04	599.66	44.84	268.89 ₪

סה"כ לדייר:

שיא ביקוש	סה"כ
6.22	599.66
	268.89 ₪

ת.ד 444	תשלום קבוע	36.10 ₪
	תשלום עבור גודל חיבור בKVA (0x0)	0.00 ₪
	סה"כ	304.99 ₪
	מע"מ 17.00%	51.85 ₪
כולל מע"מ	סה"כ לתשלום	356.83 ₪

התפלגות חיוב בש"ח לפי תעו"ז

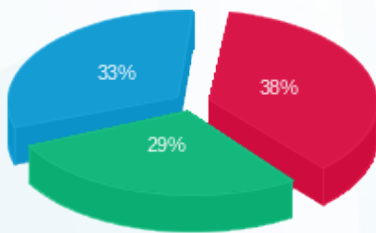

פסגה (102.71 ₪) ■
 גבע (78.50 ₪) ■
 שפל (87.67 ₪) ■

הסטוריית צריכה בקוט"ש

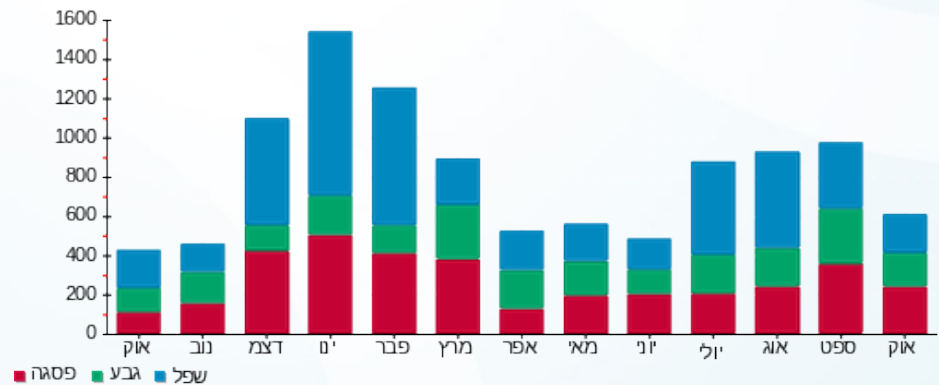

04/11/20 תאריך הפקה:
 31/10/20 תאריך קריאה נוכחית:
 01/10/20 תאריך קריאה קודמת:

שם דייר: טוכנד רז ושירה - 2712A
 שם אתר: קיבוץ להבות חביבה

לקוח/ה נכבד/ה, אנו מתכבדים להגיש את חישוב צריכת החשמל לתקופה 01/10/20 - 31/10/20:

טוכנד רז ושירה - 1 - 81025318 (0x0) - 2712A

סוג תעריף	סוג צריכה	קריאה קודמת	קריאה נוכחית	סה"כ צריכה בקוט"ש	מחיר לקוט"ש בא"ג	סה"כ לתשלום
פרטי חשבון עבור תאריכים:		01/10/20	31/10/20			
767		141,652.31	142,905.40	1,253.09	44.84	561.89 ₪

סה"כ לדייר:

שיא ביקוש	סה"כ
9.76	1,253.09
	561.89 ₪

ת.ד	תשלום קבוע	תשלום עבור גודל חיבור בKVA (0x0)	סה"כ	מע"מ 17.00%	סה"כ לתשלום
436	19.97 ₪	0.00 ₪	581.86 ₪	98.92 ₪	680.77 ₪
כולל מע"מ					

התפלגות חיוב בש"ח לפי תעו"ז

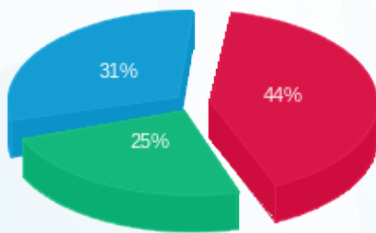

פסגה (244.94 ₪) ■
 גבע (141.08 ₪) ■
 שפל (175.87 ₪) ■

הסטוריית צריכה בקוט"ש

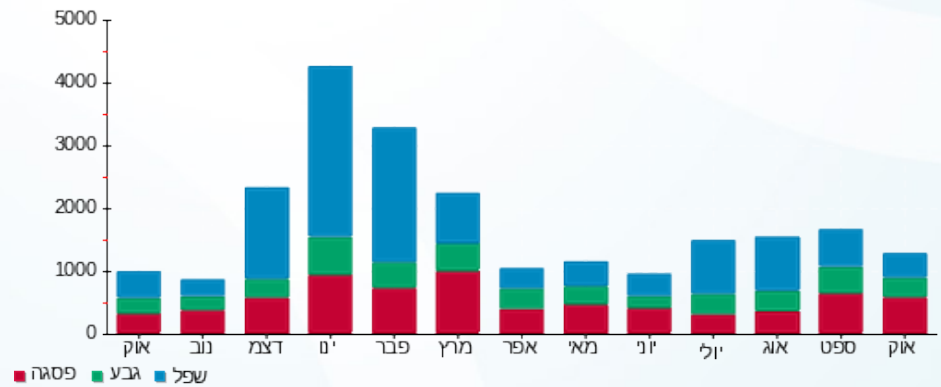

04/11/20 תאריך הפקה:
 31/10/20 תאריך קריאה נוכחית:
 01/10/20 תאריך קריאה קודמת:

שם דייר: טל דודו ודבורה - 3511B
 שם אתר: קיבוץ להבות חביבה

לקוח/ה נכבד/ה, אנו מתכבדים להגיש את חישוב צריכת החשמל לתקופה 01/10/20 - 31/10/20:

טל דודו ודבורה - 1 - 81026011 (0x0) - 3511B

סוג תעריף	סוג צריכה	קריאה קודמת	קריאה נוכחית	סה"כ צריכה בקוט"ש	מחיר לקוט"ש בא"ג	סה"כ לתשלום
פרטי חשבון עבור תאריכים:		01/10/20	31/10/20			
767		75,861.32	76,519.06	657.74	44.84	294.93 ₪

סה"כ לדייר:

שיא ביקוש	סה"כ
6.19	657.74
	294.93 ₪

19.97 ₪	תשלום קבוע תשלום עבור גודל חיבור בKVA (0x0) סה"כ מע"מ 17.00%	312 ת.ד
0.00 ₪		
314.90 ₪		
53.53 ₪		
368.43 ₪	סה"כ לתשלום	כולל מע"מ

התפלגות חיוב בש"ח לפי תעו"ז

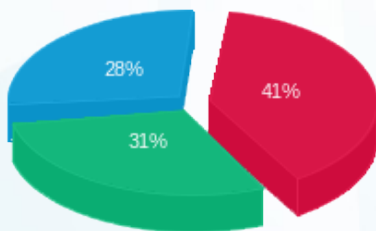

פסגה (121.67 ₪) ■
 גבע (90.11 ₪) ■
 שפל (83.15 ₪) ■

הסטוריית צריכה בקוט"ש

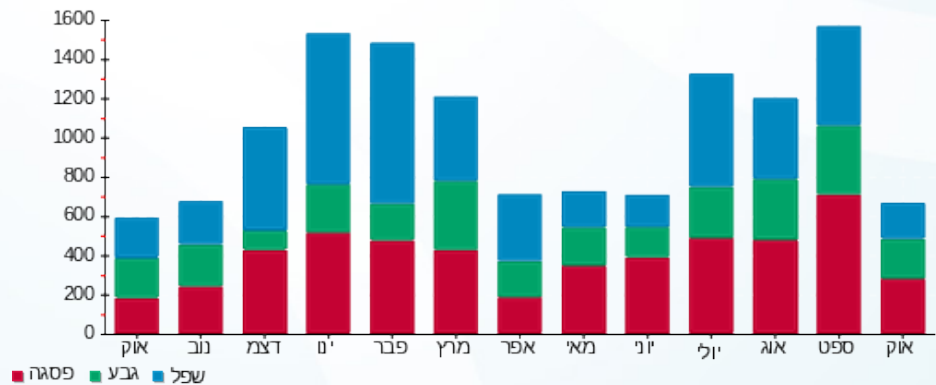

04/11/20 תאריך הפקה:
 31/10/20 תאריך קריאה נוכחית:
 01/10/20 תאריך קריאה קודמת:

שם דייר: טנבוים (סגל) סיגלית וחו - 3632B
 שם אתר: קיבוץ להבות חביבה

לקוח/ה נכבד/ה, אנו מתכבדים להגיש את חישוב צריכת החשמל לתקופה 01/10/20 - 31/10/20:

טנבוים (סגל) סיגלית וחו - 1 - 81026460 (0x0) - 3632B

סוג תעריף	סוג צריכה	קריאה קודמת	קריאה נוכחית	סה"כ צריכה בקוט"ש	מחיר לקוט"ש בא"ג	סה"כ לתשלום
פרטי חשבון עבור תאריכים:						
777	פסגה	01/10/20	31/10/20	98.60	45.44	44.80 ₪
778	גבע	6,019.88	6,147.39	127.51	37.65	48.01 ₪
779	שפל	17,908.59	18,048.75	140.15	31.07	43.55 ₪

סה"כ לדייר:

פסגה	גבע	שפל	סה"כ	שיא ביקוש
98.60	127.51	140.15	366.26	5.35
₪ 44.80	₪ 48.01	₪ 43.55	₪ 136.36	

סה"כ צריכה
 סה"כ לתשלום

ת.ד. 237	תשלום קבוע	₪ 36.10
	תשלום עבור גודל חיבור בKVA (0x0)	₪ 0.00
	סה"כ	₪ 172.46
	מע"מ 17.00%	₪ 29.32
כולל מע"מ	סה"כ לתשלום	₪ 201.77

התפלגות חיוב בש"ח לפי תעו"ז

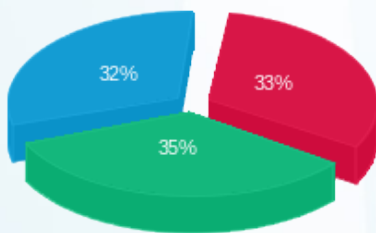

פסגה (₪ 44.80)
 גבע (₪ 48.01)
 שפל (₪ 43.55)

הסטוריית צריכה בקוט"ש

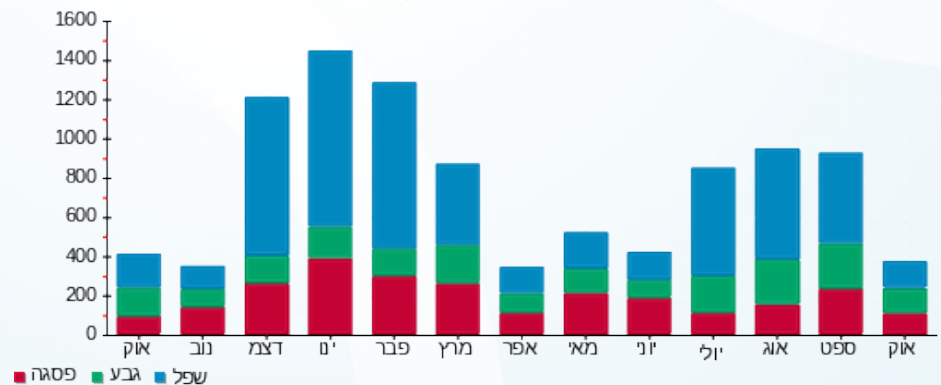

04/11/20 תאריך הפקדה:
 31/10/20 תאריך קריאה נוכחית:
 01/10/20 תאריך קריאה קודמת:

שם דייר: ידן אמנון (אלעזר גלעד) - 2191B
 שם אתר: קיבוץ להבות חביבה

לקוח/ה נכבד/ה, אנו מתכבדים להגיש את חישוב צריכת החשמל לתקופה 01/10/20 - 31/10/20:

ידן אמנון (אלעזר גלעד) - 1 - 81025659(0x0) - 2191B

סוג תעריף	סוג צריכה	קריאה קודמת	קריאה נוכחית	סה"כ צריכה בקוט"ש	מחיר לקוט"ש בא"ג	סה"כ לתשלום
פרטי חשבון עבור תאריכים:		01/10/20	31/10/20			
767		117,514.58	118,887.45	1,372.87	44.84	615.59 ₪

סה"כ לדייר:

שיא ביקוש	סה"כ
11.98	1,372.87
	615.59 ₪

ת.ד 63	תשלום קבוע	תשלום עבור גודל חיבור בKVA (0x0)	סה"כ	מע"מ 17.00%	סה"כ לתשלום	כולל מע"מ
	19.97 ₪	0.00 ₪	635.56 ₪	108.05 ₪	743.61 ₪	

התפלגות חיוב בש"ח לפי תעו"ז

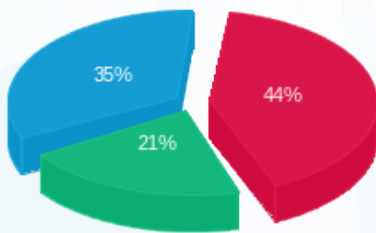

פסגה (269.77 ₪)
 גבע (131.73 ₪)
 שפל (214.10 ₪)

הסטוריית צריכה בקוט"ש

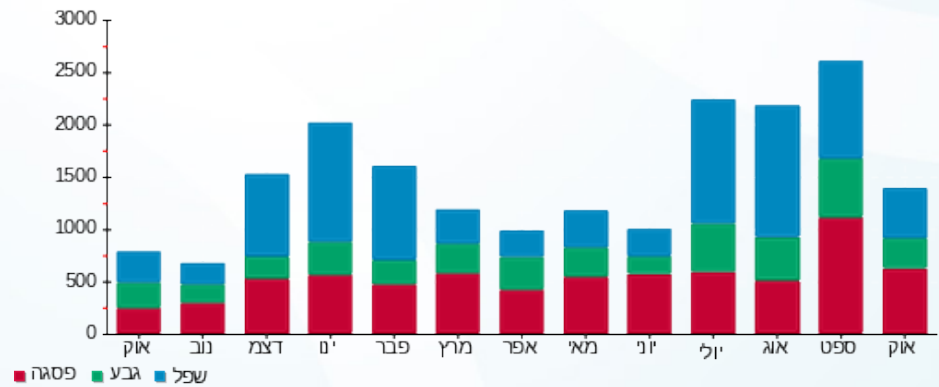

04/11/20 תאריך הפקה:
 31/10/20 תאריך קריאה נוכחית:
 01/10/20 תאריך קריאה קודמת:

שם דייר: ידן רוטי - 3112K
 שם אתר: קיבוץ להבות חביבה

לקוח/ה נכבד/ה, אנו מתכבדים להגיש את חישוב צריכת החשמל לתקופה 01/10/20 - 31/10/20:

ידן רוטי - 1 - (0x0)81026024 - 3112K

סוג תעריף	סוג צריכה	קריאה קודמת	קריאה נוכחית	סה"כ צריכה בקוט"ש	מחיר לקוט"ש בא"ג	סה"כ לתשלום
פרטי חשבון עבור תאריכים:		01/10/20	31/10/20			
757		69,093.40	69,821.23	727.83	44.84	326.36 ₪

סה"כ לדייר:

שיא ביקוש	סה"כ
5.69	727.83
	326.36 ₪

18.78 ₪	תשלום קבוע תשלום עבור גודל חיבור בKVA (0x0) סה"כ מע"מ 17.00%	384 ת.ד
0.00 ₪		
345.14 ₪		
58.67 ₪		
403.81 ₪	סה"כ לתשלום	כולל מע"מ

התפלגות חיוב בש"ח לפי תעו"ז

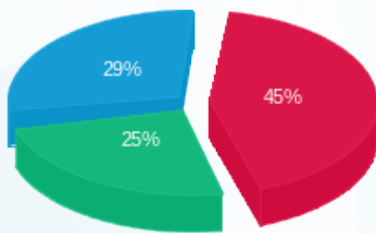

פסגה (148.22 ₪) ■
 גבע (82.70 ₪) ■
 שפל (95.44 ₪) ■

הסטוריית צריכה בקוט"ש

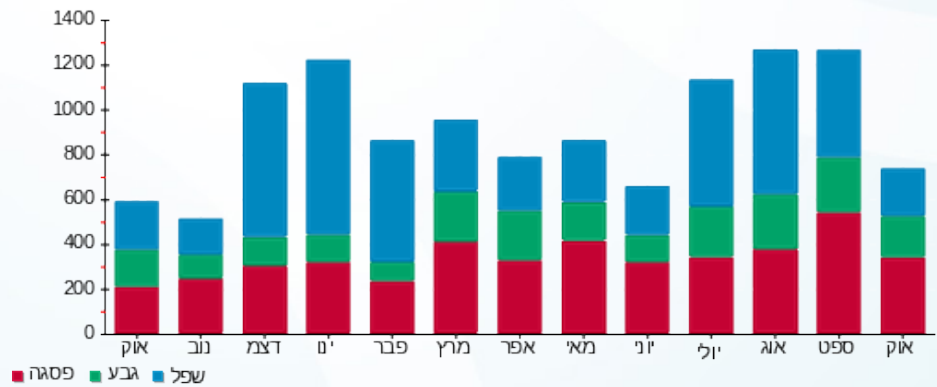

04/11/20 תאריך הפקדה:
 31/10/20 תאריך קריאה נוכחית:
 01/10/20 תאריך קריאה קודמת:

שם דייר: יוחאי יחיאל ושילה - 2801A
 שם אתר: קיבוץ להבות חביבה

לקוח/ה נכבד/ה, אנו מתכבדים להגיש את חישוב צריכת החשמל לתקופה 01/10/20 - 31/10/20:

יוחאי יחיאל ושילה - 1 - 81025674 (0x0) - 2801A

סוג תעריף	סוג צריכה	קריאה קודמת	קריאה נוכחית	סה"כ צריכה בקוט"ש	מחיר לקוט"ש בא"ג	סה"כ לתשלום
פרטי חשבון עבור תאריכים:		01/10/20	31/10/20			
767		75,529.51	76,347.24	817.72	44.84	366.67 ₪

סה"כ לדייר:

שיא ביקוש	סה"כ
6.23	817.72
	366.67 ₪

ת.ד 5	תשלום קבוע	סה"כ לתשלום
	19.97 ₪	
	0.00 ₪	
	386.64 ₪	
	65.73 ₪	
	452.37 ₪	
	תשלום עבור גודל חיבור בKVA (0x0)	
	סה"כ	
	מע"מ 17.00%	
כולל מע"מ		

התפלגות חיוב בש"ח לפי תעו"ז

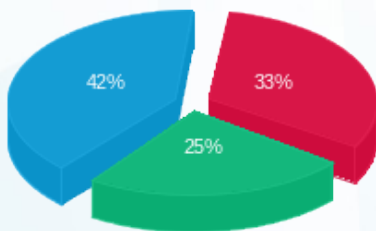

פסגה (120.66 ₪) ■
 גבע (93.06 ₪) ■
 שפל (152.95 ₪) ■

הסטוריית צריכה בקוט"ש

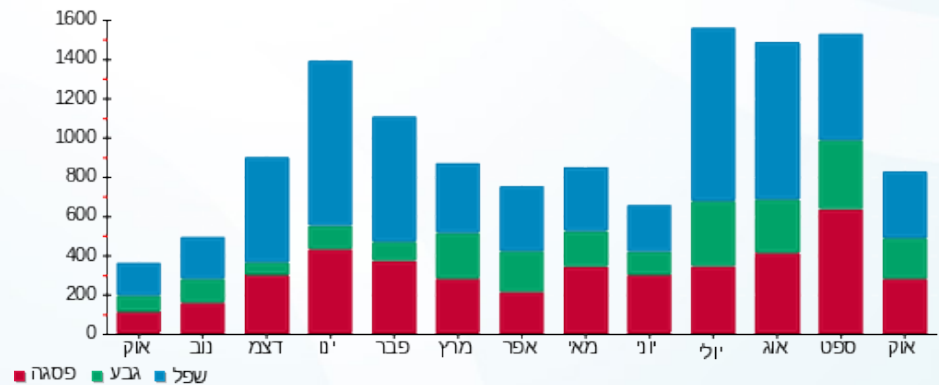

04/11/20 תאריך הפקה:
 31/10/20 תאריך קריאה נוכחית:
 01/10/20 תאריך קריאה קודמת:

שם דייר: יניב לאה וחיליק - 3552B
 שם אתר: קיבוץ להבות חביבה

לקוח/ה נכבד/ה, אנו מתכבדים להגיש את חישוב צריכת החשמל לתקופה 01/10/20 - 31/10/20:

יניב לאה וחיליק - 1 - 0x0)81026070 - 3552B

סוג תעריף	סוג צריכה	קריאה קודמת	קריאה נוכחית	סה"כ צריכה בקוט"ש	מחיר לקוט"ש בא"ג	סה"כ לתשלום
פרטי חשבון עבור תאריכים:		01/10/20	31/10/20			
767		65,040.48	65,701.35	660.87	44.84	296.33 ₪

סה"כ לדייר:

סה"כ	שיא ביקוש
660.87	5.28
296.33 ₪	

ת.ד 438	תשלום קבוע	19.97 ₪
	תשלום עבור גודל חיבור ב-KVA (0x0)	0.00 ₪
	סה"כ	316.30 ₪
	מע"מ 17.00%	53.77 ₪
כולל מע"מ	סה"כ לתשלום	370.08 ₪

התפלגות חיוב בש"ח לפי תעו"ז

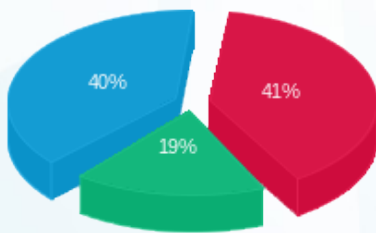

פסגה (122.22 ₪) - 40%
 גבע (54.83 ₪) - 19%
 שפל (119.28 ₪) - 41%

הסטוריית צריכה בקוט"ש

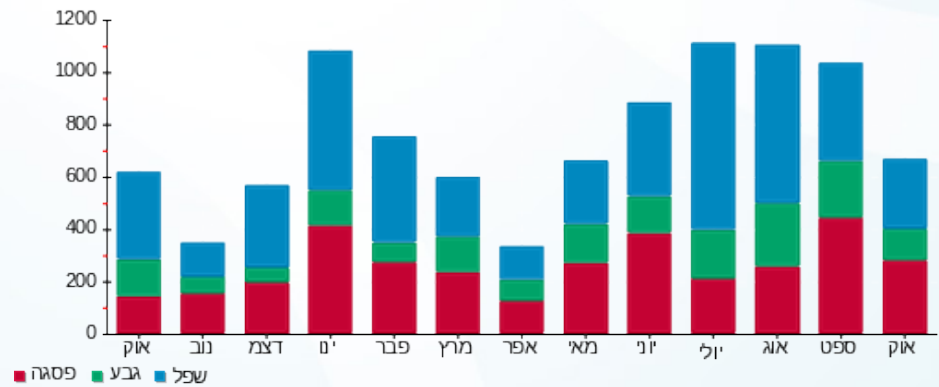



04/11/20 תאריך הפקה:
 31/10/20 תאריך קריאה נוכחית:
 01/10/20 תאריך קריאה קודמת:

שם דייר: יניב ניר - 3691B
 שם אתר: קיבוץ להבות חביבה

לקוח/ה נכבד/ה, אנו מתכבדים להגיש את חישוב צריכת החשמל לתקופה 01/10/20 - 31/10/20:

יניב ניר - 1 - 3691B - (0x0)81025307

סוג תעריף	סוג צריכה	קריאה קודמת	קריאה נוכחית	סה"כ צריכה בקוט"ש	מחיר לקוט"ש בא"ג	סה"כ לתשלום
פרטי חשבון עבור תאריכים:		01/10/20	31/10/20			
767		72,696.77	73,685.86	989.09	44.84	443.51 ₪

סה"כ לדייר:

סה"כ	שיא ביקוש
989.09	6.74
443.51 ₪	

ת.ד	תשלום קבוע	תשלום עבור גודל חיבור בKVA (0x0)	סה"כ	מע"מ 17.00%	סה"כ לתשלום
51	19.97 ₪	0.00 ₪	463.48 ₪	78.79 ₪	542.27 ₪
כולל מע"מ					

התפלגות חיוב בש"ח לפי תעו"ז

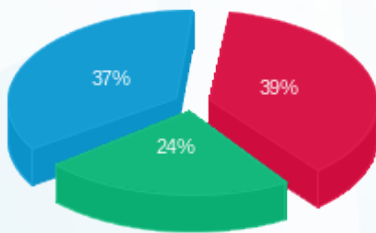

פסגה (171.87 ₪) ■
 גבע (107.06 ₪) ■
 שפל (164.58 ₪) ■

הסטוריית צריכה בקוט"ש

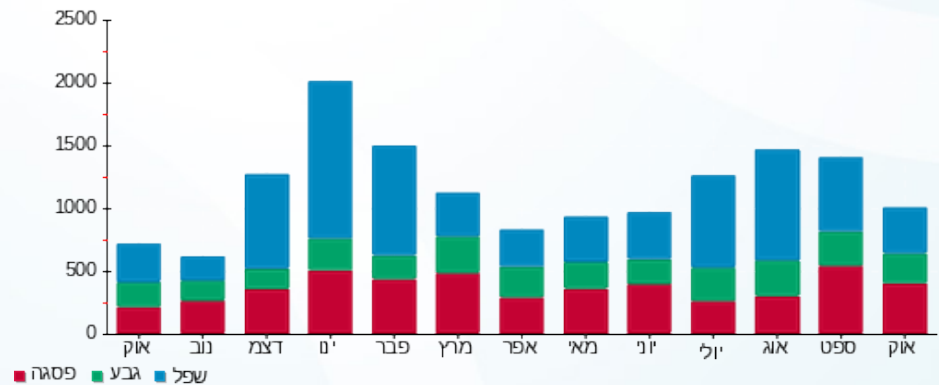



04/11/20 תאריך הפקה:
 31/10/20 תאריך קריאה נוכחית:
 01/10/20 תאריך קריאה קודמת:

שם דייר: יסעור שירז וגיא - 2671B
 שם אתר: קיבוץ להבות חביבה

לקוח/ה נכבד/ה, אנו מתכבדים להגיש את חישוב צריכת החשמל לתקופה 01/10/20 - 31/10/20:

יסעור שירז וגיא - 1 - (0x0)81026028 - 2671B

סוג תעריף	סוג צריכה	קריאה קודמת	קריאה נוכחית	סה"כ צריכה בקוט"ש	מחיר לקוט"ש בא"ג	סה"כ לתשלום
פרטי חשבון עבור תאריכים:		01/10/20	31/10/20			
767		39,380.87	40,138.19	757.32	44.84	339.58 ₪

סה"כ לדייר:

סה"כ	שיא ביקוש
757.32	6.86
₪ 339.58	

19.97 ₪	תשלום קבוע תשלום עבור גודל חיבור בKVA (0x0) סה"כ מע"מ 17.00%	ת.ד 21
0.00 ₪		
359.55 ₪		
61.12 ₪		
420.68 ₪	סה"כ לתשלום	כולל מע"מ

התפלגות חיוב בש"ח לפי תעו"ז

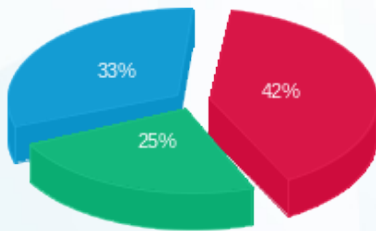

פסגה (₪ 143.45) ■
 גבע (₪ 84.44) ■
 שפל (₪ 111.69) ■

הסטוריית צריכה בקוט"ש

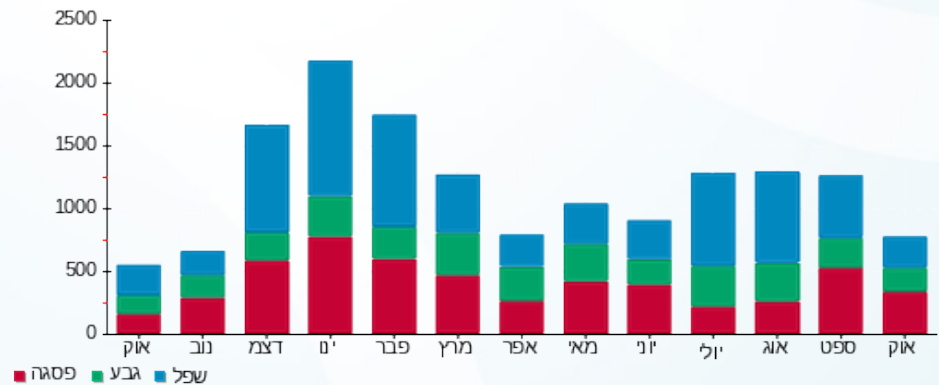

04/11/20 תאריך הפקה:
 31/10/20 תאריך קריאה נוכחית:
 01/10/20 תאריך קריאה קודמת:

שם דייר: יעקובוביץ קרן ורגב - 2012B
 שם אתר: קיבוץ להבות חביבה

לקוח/ה נכבד/ה, אנו מתכבדים להגיש את חישוב צריכת החשמל לתקופה 01/10/20 - 31/10/20:

יעקובוביץ קרן ורגב - 1 - (0x0)81025739 - 2012B

סוג תעריף	סוג צריכה	קריאה קודמת	קריאה נוכחית	סה"כ צריכה בקוט"ש	מחיר לקוט"ש בא"ג	סה"כ לתשלום
פרטי חשבון עבור תאריכים:		01/10/20	31/10/20			
767		94,735.10	96,077.01	1,341.91	44.84	601.71 ₪

סה"כ לדייר:

שיא ביקוש	סה"כ
10.56	1,341.91
	601.71 ₪

19.97 ₪	תשלום קבוע תשלום עבור גודל חיבור בKVA (0x0) סה"כ מע"מ 17.00%	ת.ד 401
0.00 ₪		
621.68 ₪		
105.69 ₪		
727.37 ₪	סה"כ לתשלום	כולל מע"מ

התפלגות חיוב בש"ח לפי תעו"ז

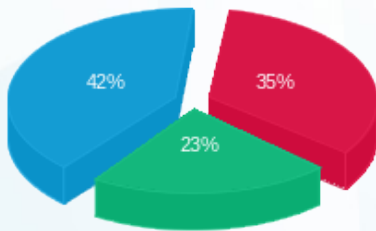

פסגה (₪ 208.76)
 גבע (₪ 140.05)
 שפל (₪ 252.91)

הסטוריית צריכה בקוט"ש

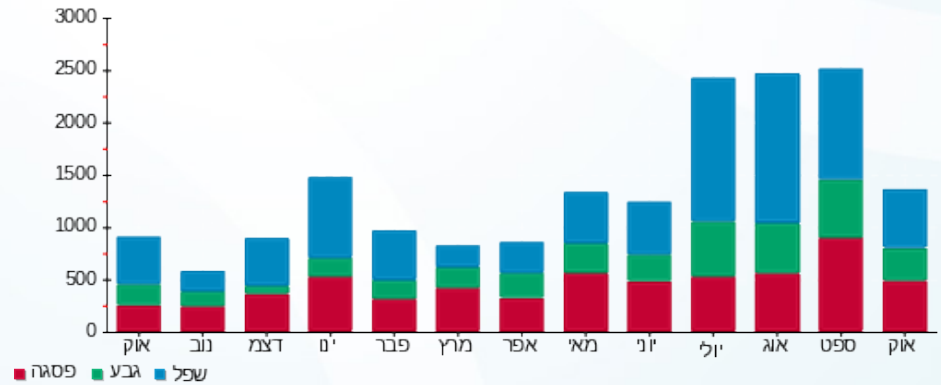

04/11/20 תאריך הפקה:
 31/10/20 תאריך קריאה נוכחית:
 01/10/20 תאריך קריאה קודמת:

שם דייר: יצחקי יונה וסוזן - 3111K
 שם אתר: קיבוץ להבות חביבה

לקוח/ה נכבד/ה, אנו מתכבדים להגיש את חישוב צריכת החשמל לתקופה 01/10/20 - 31/10/20:

יצחקי יונה וסוזן - 1 - 81026039 (0x0) - 3111K

סוג תעריף	סוג צריכה	קריאה קודמת	קריאה נוכחית	סה"כ צריכה בקוט"ש	מחיר לקוט"ש בא"ג	סה"כ לתשלום
פרטי חשבון עבור תאריכים:		01/10/20	31/10/20			
767		75,455.50	76,010.22	554.72	44.84	248.74 ₪

סה"כ לדייר:

שיא ביקוש	סה"כ
5.58	554.72
	248.74 ₪

19.97 ₪	תשלום קבוע תשלום עבור גודל חיבור בKVA (0x0) סה"כ מע"מ 17.00%	334 ת.ד
0.00 ₪		
268.71 ₪		
45.68 ₪		
314.39 ₪	סה"כ לתשלום	כולל מע"מ

התפלגות חיוב בש"ח לפי תעו"ז

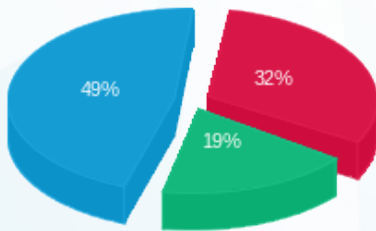

פסגה (80.79 ₪) ■
 גבע (46.42 ₪) ■
 שפל (121.53 ₪) ■

הסטוריית צריכה בקוט"ש

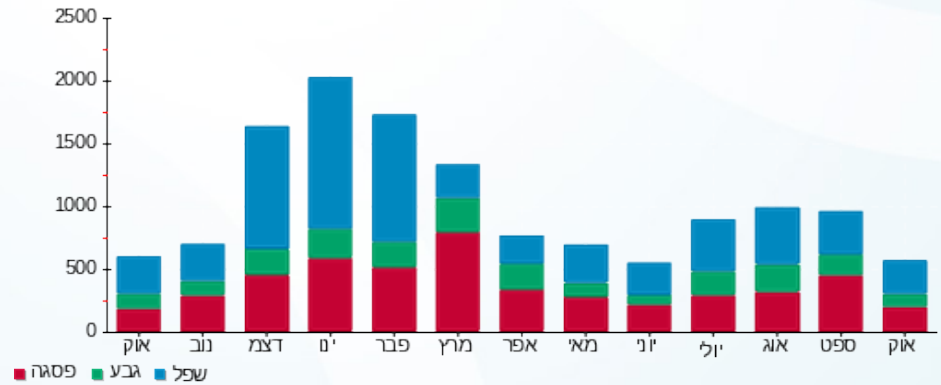



04/11/20 תאריך הפקדה:
 31/10/20 תאריך קריאה נוכחית:
 01/10/20 תאריך קריאה קודמת:

שם דייר: יצחקי רן - 3022K
 שם אתר: קיבוץ להבות חביבה

לקוח/ה נכבד/ה, אנו מתכבדים להגיש את חישוב צריכת החשמל לתקופה 01/10/20 - 31/10/20:

יצחקי רן - 1 - 81024442 (0x0) - 3022K

סוג תעריף	סוג צריכה	קריאה קודמת	קריאה נוכחית	סה"כ צריכה בקוט"ש	מחיר לקוט"ש בא"ג	סה"כ לתשלום
פרטי חשבון עבור תאריכים:		01/10/20	31/10/20			
767		102,504.25	103,153.43	649.18	44.84	291.09 ₪

סה"כ לדייר:

שיא ביקוש	סה"כ
8.58	649.18
	291.09 ₪

19.97 ₪	תשלום קבוע תשלום עבור גודל חיבור בKVA (0x0) סה"כ מע"מ 17.00%	ת.ד 1
0.00 ₪		
311.06 ₪		
52.88 ₪		
363.94 ₪	סה"כ לתשלום	כולל מע"מ

הסטוריית צריכה בקוט"ש

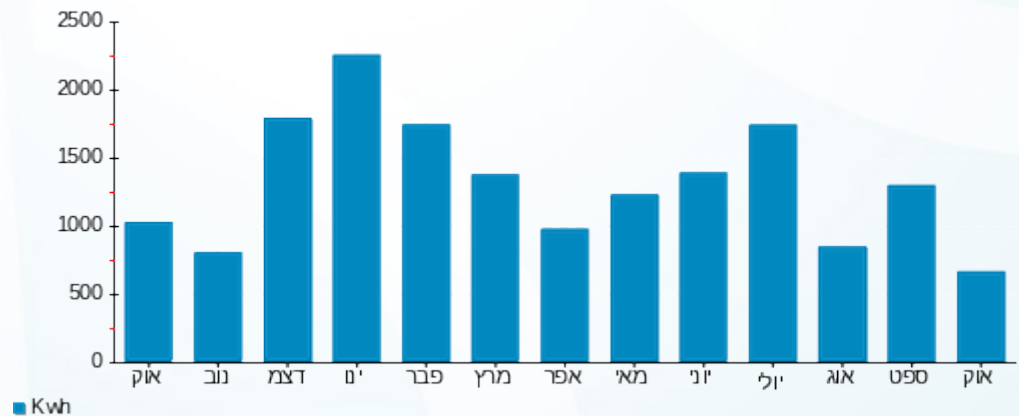



04/11/20 תאריך הפקה:
 31/10/20 תאריך קריאה נוכחית:
 01/10/20 תאריך קריאה קודמת:

שם דייר: ירון יובל והדס - 2402A
 שם אתר: קיבוץ להבות חביבה

לקוח/ה נכבד/ה, אנו מתכבדים להגיש את חישוב צריכת החשמל לתקופה 01/10/20 - 31/10/20:

ירון יובל והדס - 1 - (0x0)81026009 - 2402A

סוג תעריף	סוג צריכה	קריאה קודמת	קריאה נוכחית	סה"כ צריכה בקוט"ש	מחיר לקוט"ש בא"ג	סה"כ לתשלום
פרטי חשבון עבור תאריכים:		01/10/20	31/10/20			
757		29,007.53	30,081.76	1,074.23	44.84	481.68 ₪

סה"כ לדייר:

שיא ביקוש	סה"כ
8.30	1,074.23
	481.68 ₪

18.78 ₪	תשלום קבוע	
0.00 ₪	תשלום עבור גודל חיבור בKVA (0x0)	
500.46 ₪	סה"כ	
85.08 ₪	מע"מ 17.00%	
585.54 ₪	סה"כ לתשלום	כולל מע"מ

הסטוריית צריכה בקוט"ש

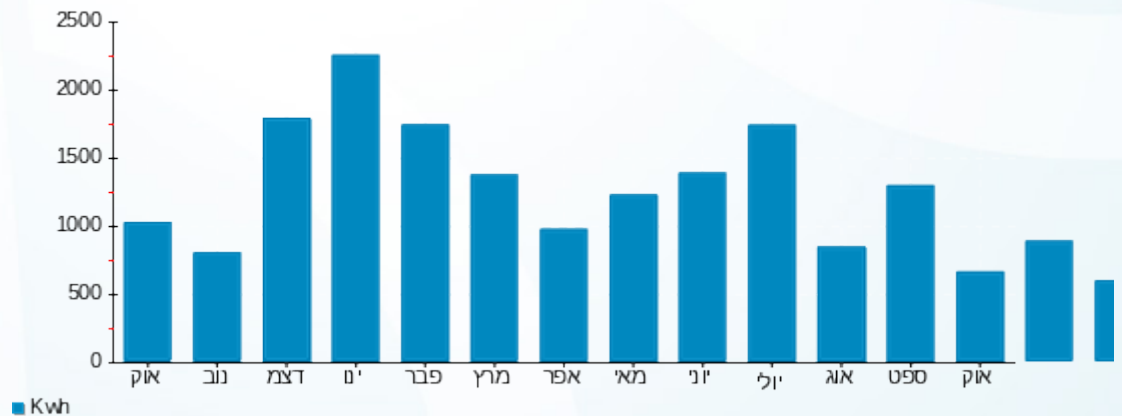

04/11/20 תאריך הפקה:
 31/10/20 תאריך קריאה נוכחית:
 01/10/20 תאריך קריאה קודמת:

שם דייר: ישראלי אורי - 2071B
 שם אתר: קיבוץ להבות חביבה

לקוח/ה נכבד/ה, אנו מתכבדים להגיש את חישוב צריכת החשמל לתקופה 01/10/20 - 31/10/20:

ישראלי אורי - 1 - 81025509 - 2071B

סוג תעריף	סוג צריכה	קריאה קודמת	קריאה נוכחית	סה"כ צריכה בקוט"ש	מחיר לקוט"ש בא"ג	סה"כ לתשלום
פרטי חשבון עבור תאריכים:		01/10/20	31/10/20			
767		13,246.76	13,774.38	527.62	44.84	236.58 ₪

סה"כ לדייר:

שיא ביקוש	סה"כ
5.68	527.62
	236.58 ₪

תשלום קבוע	סה"כ	מע"מ 17.00%	כולל מע"מ
19.97 ₪	256.55 ₪	43.61 ₪	300.17 ₪
		סה"כ לתשלום	

הסטוריית צריכה בקוט"ש

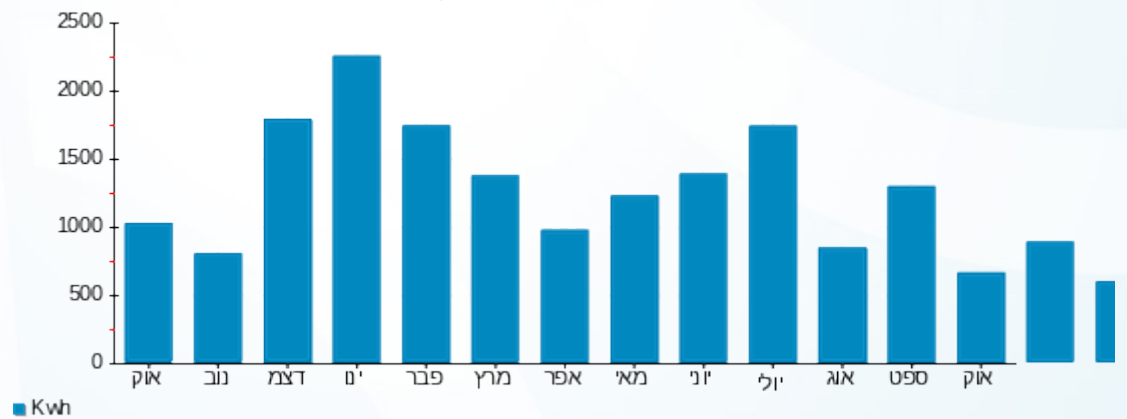



04/11/20 תאריך הפקה:
 31/10/20 תאריך קריאה נוכחית:
 01/10/20 תאריך קריאה קודמת:

שם דייר: כהן ורד ועומר - 3301K
 שם אתר: קיבוץ להבות חביבה

לקוח/ה נכבד/ה, אנו מתכבדים להגיש את חישוב צריכת החשמל לתקופה 01/10/20 - 31/10/20:

כהן ורד ועומר - 1 - 3301K - (0x0)81026441

סוג תעריף	סוג צריכה	קריאה קודמת	קריאה נוכחית	סה"כ צריכה בקוט"ש	מחיר לקוט"ש בא"ג	סה"כ לתשלום
פרטי חשבון עבור תאריכים:		01/10/20	31/10/20			
767		62,541.68	63,553.08	1,011.40	44.84	453.51 ₪

סה"כ לדייר:

שיא ביקוש	סה"כ
6.77	1,011.40
	453.51 ₪

19.97 ₪	תשלום קבוע תשלום עבור גודל חיבור בKVA (0x0) סה"כ מע"מ 17.00%	ת.ד 247
0.00 ₪		
473.48 ₪		
80.49 ₪		
553.97 ₪	סה"כ לתשלום	כולל מע"מ

הסטוריית צריכה בקוט"ש

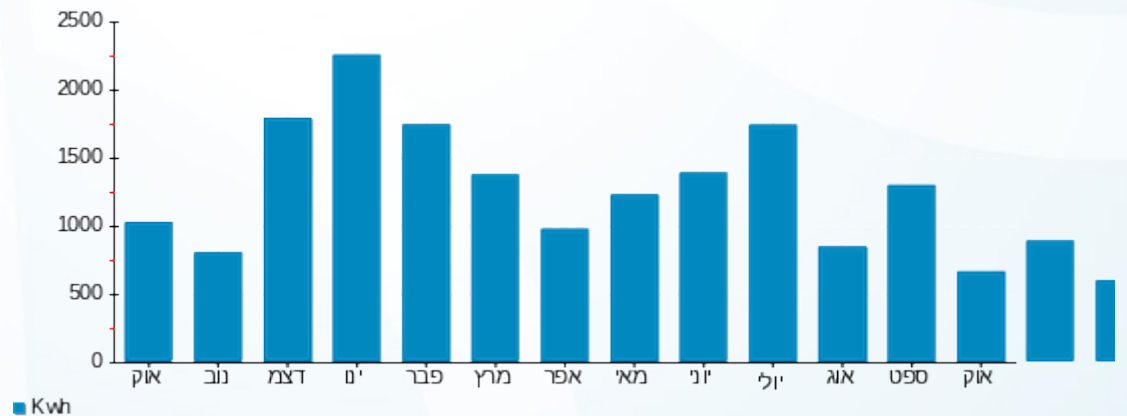

04/11/20 תאריך הפקדה:
 31/10/20 תאריך קריאה נוכחית:
 01/10/20 תאריך קריאה קודמת:

שם דייר: כהן רגב ונעמה - 7041A
 שם אתר: קיבוץ להבות חביבה

לקוח/ה נכבד/ה, אנו מתכבדים להגיש את חישוב צריכת החשמל לתקופה 01/10/20 - 31/10/20:

כהן רגב ונעמה - 1 - 7041A - (0x0)81025257

סוג תעריף	סוג צריכה	קריאה קודמת	קריאה נוכחית	סה"כ צריכה בקוט"ש	מחיר לקוט"ש בא"ג	סה"כ לתשלום
פרטי חשבון עבור תאריכים:			01/10/20	31/10/20		
767		20,675.93	21,455.33	779.41	44.84	349.49 ₪

סה"כ לדייר:

שיא ביקוש	סה"כ
6.62	779.41
	349.49 ₪

19.97 ₪	תשלום קבוע תשלום עבור גודל חיבור בKVA (0x0) סה"כ מע"מ 17.00%	כולל מע"מ
0.00 ₪		
369.46 ₪		
62.81 ₪		
432.26 ₪	סה"כ לתשלום	

הסטוריית צריכה בקוט"ש

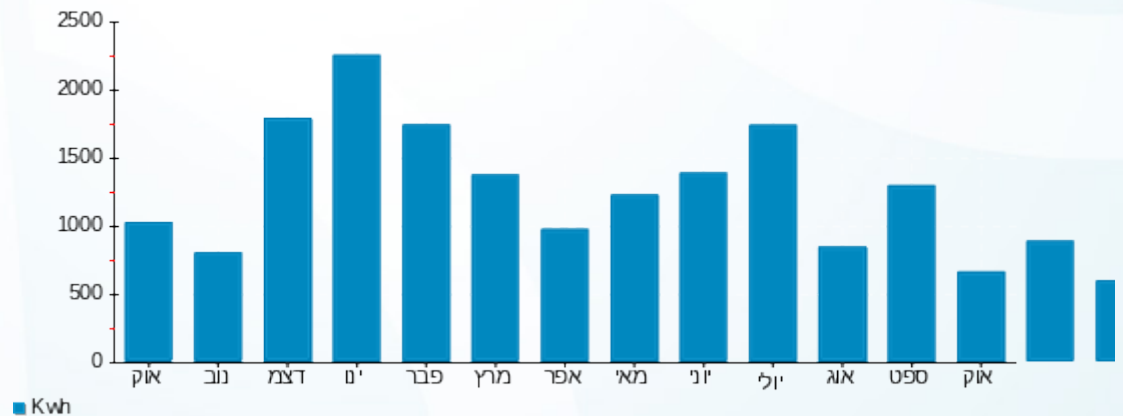

04/11/20 תאריך הפקה:
 31/10/20 תאריך קריאה נוכחית:
 01/10/20 תאריך קריאה קודמת:

שם דייר: כרמל אלעד ונועה - 2602A
 שם אתר: קיבוץ להבות חביבה

לקוח/ה נכבד/ה, אנו מתכבדים להגיש את חישוב צריכת החשמל לתקופה 01/10/20 - 31/10/20:

כרמל אלעד ונועה - 1 - 2602A - (0x0)81026483

סוג תעריף	סוג צריכה	קריאה קודמת	קריאה נוכחית	סה"כ צריכה בקוט"ש	מחיר לקוט"ש בא"ג	סה"כ לתשלום
פרטי חשבון עבור תאריכים:		01/10/20	31/10/20			
767		65,168.72	65,859.98	691.26	44.84	309.96 ₪

סה"כ לדייר:

שיא ביקוש	סה"כ
5.74	691.26
	309.96 ₪

19.97 ₪	תשלום קבוע תשלום עבור גודל חיבור בKVA (0x0) סה"כ מע"מ 17.00%	ת.ד 390
0.00 ₪		
329.93 ₪		
56.09 ₪		
386.02 ₪	סה"כ לתשלום	כולל מע"מ

הסטוריית צריכה בקוט"ש

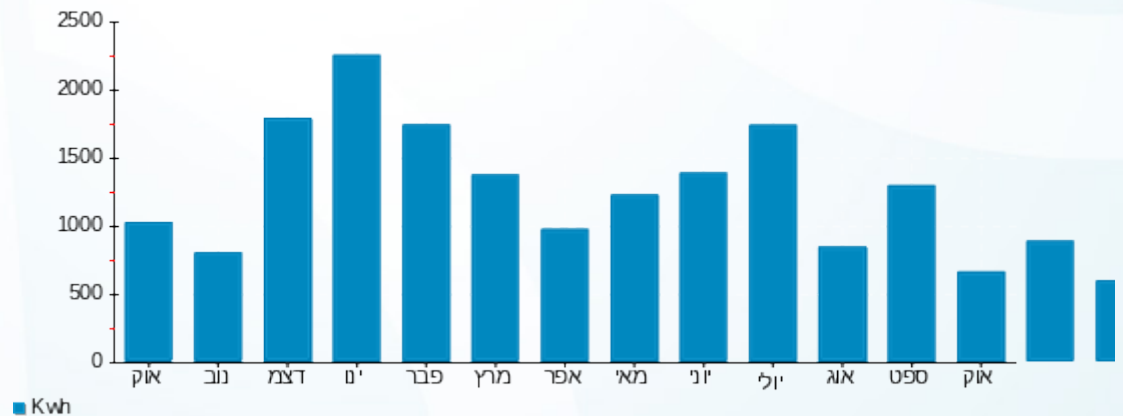



04/11/20 תאריך הפקה:
 31/10/20 תאריך קריאה נוכחית:
 01/10/20 תאריך קריאה קודמת:

שם דייר: כרמלי קרן ואלי - 2631B
 שם אתר: קיבוץ להבות חביבה

לקוח/ה נכבד/ה, אנו מתכבדים להגיש את חישוב צריכת החשמל לתקופה 01/10/20 - 31/10/20:

כרמלי קרן ואלי - 1 - (0x0)81024459 - 2631B

סוג תעריף	סוג צריכה	קריאה קודמת	קריאה נוכחית	סה"כ צריכה בקוט"ש	מחיר לקוט"ש בא"ג	סה"כ לתשלום
פרטי חשבון עבור תאריכים:		01/10/20	31/10/20			
767		65,309.27	66,484.78	1,175.51	44.84	527.10 ₪

סה"כ לדייר:

שיא ביקוש	סה"כ
7.72	1,175.51
	527.10 ₪

19.97 ₪	תשלום קבוע תשלום עבור גודל חיבור בKVA (0x0) סה"כ מע"מ 17.00%	ת.ד 367
0.00 ₪		
547.07 ₪		
93.00 ₪		
640.07 ₪	סה"כ לתשלום	כולל מע"מ

הסטוריית צריכה בקוט"ש

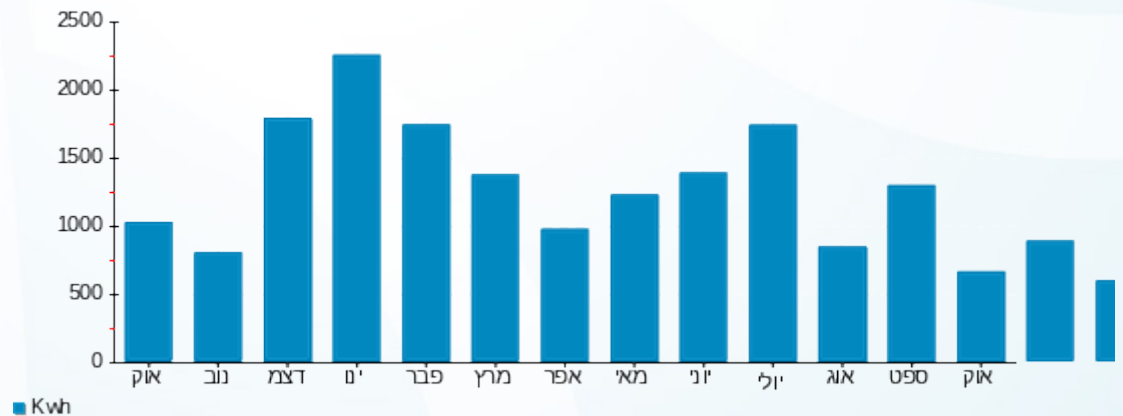

04/11/20 תאריך הפקדה:
 31/10/20 תאריך קריאה נוכחית:
 01/10/20 תאריך קריאה קודמת:

שם דייר: לבל רפי וירדן - 2791A
 שם אתר: קיבוץ להבות חביבה

לקוח/ה נכבד/ה, אנו מתכבדים להגיש את חישוב צריכת החשמל לתקופה 01/10/20 - 31/10/20:

לבל רפי וירדן - 1 - (0x0)81026622 - 2791A

סוג תעריף	סוג צריכה	קריאה קודמת	קריאה נוכחית	סה"כ צריכה בקוט"ש	מחיר לקוט"ש בא"ג	סה"כ לתשלום
פרטי חשבון עבור תאריכים:		01/10/20	31/10/20			
767		68,809.32	69,684.03	874.71	44.84	392.22 ₪

סה"כ לדייר:

שיא ביקוש	סה"כ
5.55	874.71
	392.22 ₪

19.97 ₪	תשלום קבוע תשלום עבור גודל חיבור בKVA (0x0) סה"כ מע"מ 17.00%	ת.ד 8
0.00 ₪		
412.19 ₪		
70.07 ₪		
482.26 ₪	סה"כ לתשלום	כולל מע"מ

הסטוריית צריכה בקוט"ש

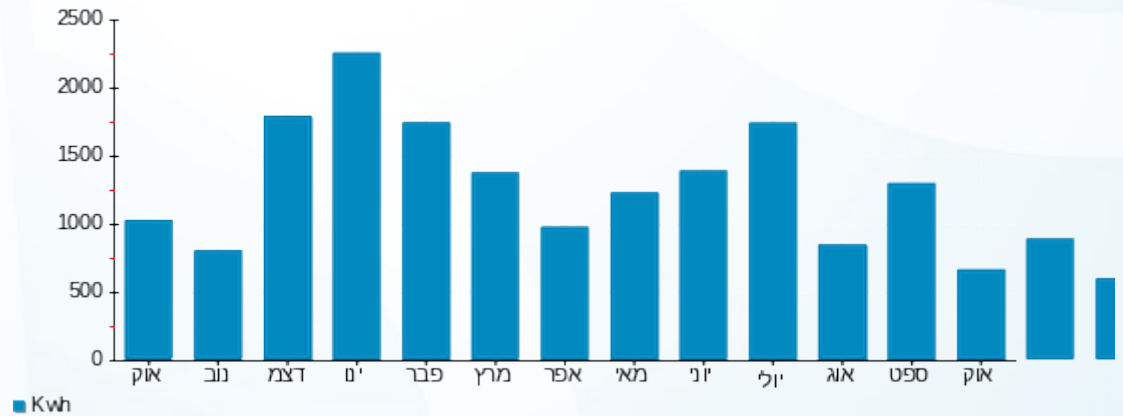

04/11/20 תאריך הפקה:
 31/10/20 תאריך קריאה נוכחית:
 01/10/20 תאריך קריאה קודמת:

שם דייר: לבנטר עמית ויינית - 2811A
 שם אתר: קיבוץ להבות חביבה

לקוח/ה נכבד/ה, אנו מתכבדים להגיש את חישוב צריכת החשמל לתקופה 01/10/20 - 31/10/20:

לבנטר עמית ויינית - 1 - 2811A - (0x0)81025737

סוג תעריף	סוג צריכה	קריאה קודמת	קריאה נוכחית	סה"כ צריכה בקוט"ש	מחיר לקוט"ש בא"ג	סה"כ לתשלום
פרטי חשבון עבור תאריכים:		01/10/20	31/10/20			
767		73,979.05	74,815.78	836.73	44.84	375.19 ₪

סה"כ לדייר:

שיא ביקוש	סה"כ
6.57	836.73
	375.19 ₪

ת.ד 375	תשלום קבוע	19.97 ₪
	תשלום עבור גודל חיבור בKVA (0x0)	0.00 ₪
	סה"כ	395.16 ₪
	מע"מ 17.00%	67.18 ₪
כולל מע"מ	סה"כ לתשלום	462.34 ₪

הסטוריית צריכה בקוט"ש

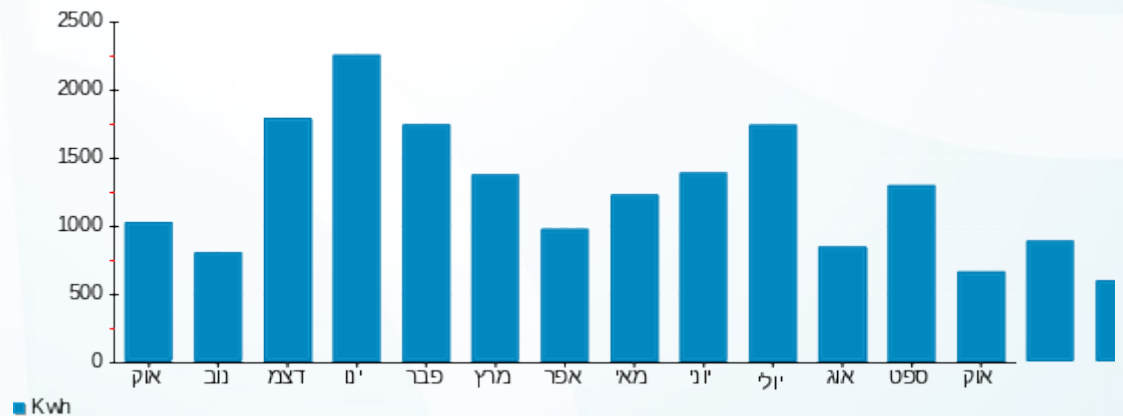

04/11/20 תאריך הפקה:
 31/10/20 תאריך קריאה נוכחית:
 01/10/20 תאריך קריאה קודמת:

שם דייר: לבני בועז ורחלי - 2082B
 שם אתר: קיבוץ להבות חביבה

לקוח/ה נכבד/ה, אנו מתכבדים להגיש את חישוב צריכת החשמל לתקופה 01/10/20 - 31/10/20:

לבני בועז ורחלי - 1 - 81024476 (0x0) - 2082B

סוג תעריף	סוג צריכה	קריאה קודמת	קריאה נוכחית	סה"כ צריכה בקוט"ש	מחיר לקוט"ש בא"ג	סה"כ לתשלום
פרטי חשבון עבור תאריכים:		01/10/20	31/10/20			
767		32,292.90	33,441.72	1,148.82	44.84	515.13 ₪

סה"כ לדייר:

שיא ביקוש	סה"כ
8.15	1,148.82
	515.13 ₪

19.97 ₪	תשלום קבוע תשלום עבור גודל חיבור בKVA (0x0) סה"כ מע"מ 17.00%	ת.ד 18
0.00 ₪		
535.10 ₪		
90.97 ₪		
626.07 ₪	סה"כ לתשלום	כולל מע"מ

הסטוריית צריכה בקוט"ש

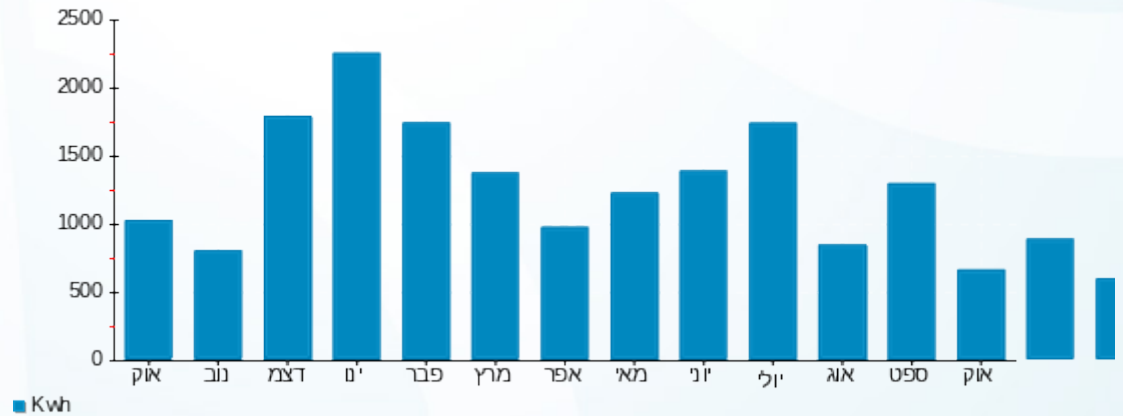



04/11/20 תאריך הפקה:
 31/10/20 תאריך קריאה נוכחית:
 01/10/20 תאריך קריאה קודמת:

שם דייר: לוי אורן וענת - 2132B
 שם אתר: קיבוץ להבות חביבה

לקוח/ה נכבד/ה, אנו מתכבדים להגיש את חישוב צריכת החשמל לתקופה 01/10/20 - 31/10/20:

לוי אורן וענת - 1 - 81025314 (0x0) - 2132B

סוג תעריף	סוג צריכה	קריאה קודמת	קריאה נוכחית	סה"כ צריכה בקוט"ש	מחיר לקוט"ש בא"ג	סה"כ לתשלום
פרטי חשבון עבור תאריכים:		01/10/20	31/10/20			
767		105,042.61	106,528.08	1,485.46	44.84	666.08 ₪

סה"כ לדייר:

סה"כ	שיא ביקוש
1,485.46	9.62
666.08 ₪	

ת.ד 415	תשלום קבוע	19.97 ₪
	תשלום עבור גודל חיבור ב KVA (0x0)	0.00 ₪
	סה"כ	686.05 ₪
	מע"מ 17.00%	116.63 ₪
כולל מע"מ	סה"כ לתשלום	802.68 ₪

הסטוריית צריכה בקוט"ש

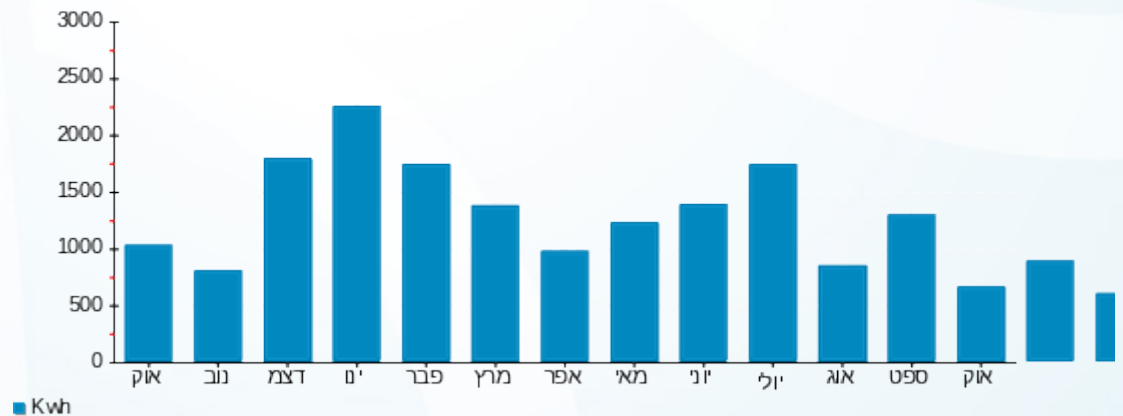



04/11/20 תאריך הפקדה:
 31/10/20 תאריך קריאה נוכחית:
 01/10/20 תאריך קריאה קודמת:

שם דייר: לוי אלמוג ומיכל - 2211B
 שם אתר: קיבוץ להבות חביבה

לקוח/ה נכבד/ה, אנו מתכבדים להגיש את חישוב צריכת החשמל לתקופה 01/10/20 - 31/10/20:

לוי אלמוג ומיכל - 1 - 81024528(0x0) - 2211B

סוג תעריף	סוג צריכה	קריאה קודמת	קריאה נוכחית	סה"כ צריכה בקוט"ש	מחיר לקוט"ש בא"ג	סה"כ לתשלום
פרטי חשבון עבור תאריכים:		01/10/20	31/10/20			
767		57,793.67	58,688.10	894.43	44.84	401.06 ₪

סה"כ לדייר:

שיא ביקוש	סה"כ
6.19	894.43
	401.06 ₪

19.97 ₪	תשלום קבוע תשלום עבור גודל חיבור בKVA (0x0) סה"כ מע"מ 17.00%	ת.ד 317
0.00 ₪		
421.03 ₪		
71.58 ₪		
492.61 ₪	סה"כ לתשלום	כולל מע"מ

הסטוריית צריכה בקוט"ש

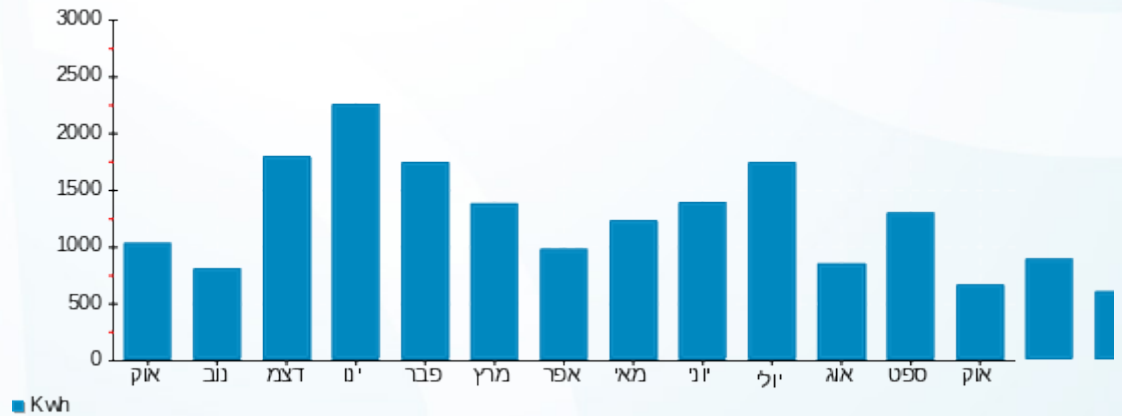

04/11/20 תאריך הפקדה:
 31/10/20 תאריך קריאה נוכחית:
 01/10/20 תאריך קריאה קודמת:

שם דייר: לוי צחי זוהר - 2641B
 שם אתר: קיבוץ להבות חביבה

לקוח/ה נכבד/ה, אנו מתכבדים להגיש את חישוב צריכת החשמל לתקופה 01/10/20 - 31/10/20:

לוי צחי זוהר - 1 - 81025701(0x0) - 2641B

סוג תעריף	סוג צריכה	קריאה קודמת	קריאה נוכחית	סה"כ צריכה בקוט"ש	מחיר לקוט"ש בא"ג	סה"כ לתשלום
פרטי חשבון עבור תאריכים:		01/10/20	31/10/20			
767		83,089.42	84,419.62	1,330.20	44.84	596.46 ₪

סה"כ לדייר:

שיא ביקוש	סה"כ
7.58	1,330.20
	596.46 ₪

19.97 ₪	תשלום קבוע תשלום עבור גודל חיבור בKVA (0x0) סה"כ מע"מ 17.00%	ת.ד 269
0.00 ₪		
616.43 ₪		
104.79 ₪		
721.22 ₪	סה"כ לתשלום	כולל מע"מ

הסטוריית צריכה בקוט"ש

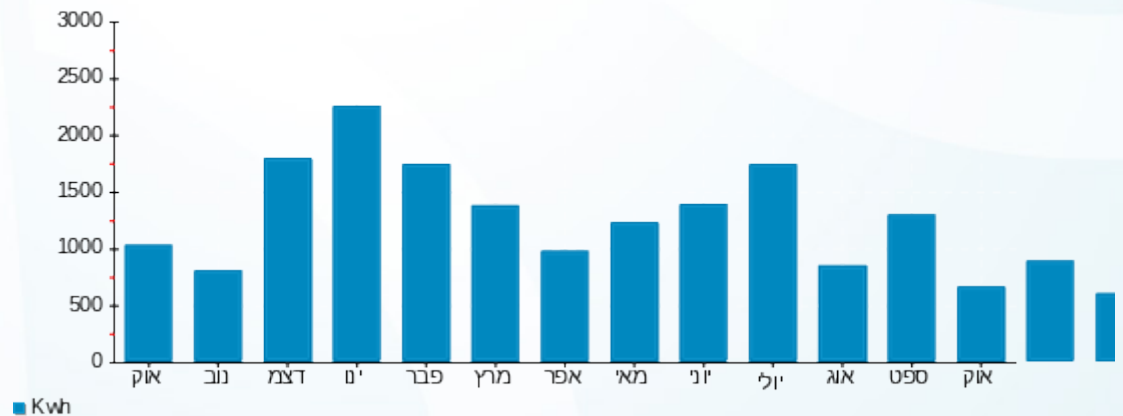



04/11/20 תאריך הפקה:
 31/10/20 תאריך קריאה נוכחית:
 01/10/20 תאריך קריאה קודמת:

שם דייר: לוי ששי וענת - 2612B
 שם אתר: קיבוץ להבות חביבה

לקוח/ה נכבד/ה, אנו מתכבדים להגיש את חישוב צריכת החשמל לתקופה 01/10/20 - 31/10/20:

לוי ששי וענת - 1 - (0x0)81025665 - 2612B

סוג תעריף	סוג צריכה	קריאה קודמת	קריאה נוכחית	סה"כ צריכה בקוט"ש	מחיר לקוט"ש בא"ג	סה"כ לתשלום
פרטי חשבון עבור תאריכים:		01/10/20	31/10/20			
767		65,470.78	66,223.43	752.65	44.84	337.49 ₪

סה"כ לדייר:

שיא ביקוש	סה"כ
6.59	752.65
	337.49 ₪

19.97 ₪	תשלום קבוע תשלום עבור גודל חיבור בKVA (0x0) סה"כ מע"מ 17.00%	ת.ד 404
0.00 ₪		
357.46 ₪		
60.77 ₪		
418.23 ₪	סה"כ לתשלום	כולל מע"מ

הסטוריית צריכה בקוט"ש

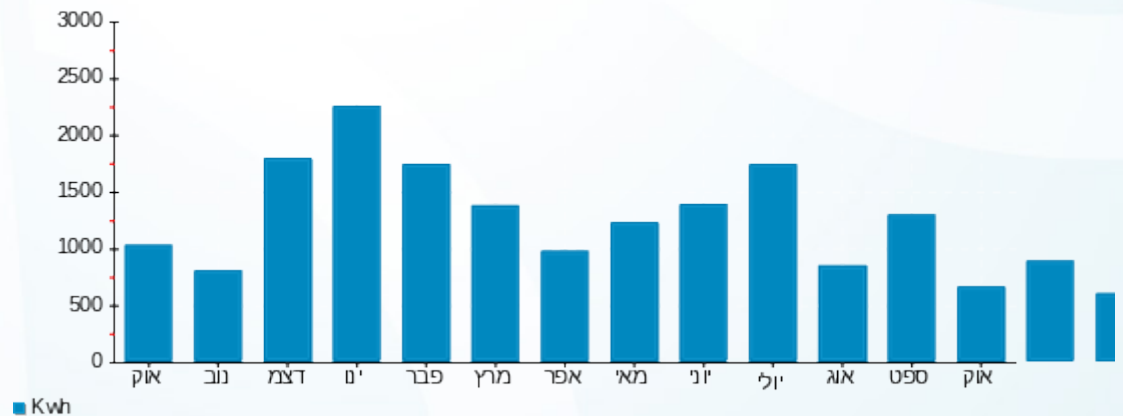



04/11/20 תאריך הפקה:
 31/10/20 תאריך קריאה נוכחית:
 01/10/20 תאריך קריאה קודמת:

שם דייר: לחמי אפי ועדי - 2742A
 שם אתר: קיבוץ להבות חביבה

לקוח/ה נכבד/ה, אנו מתכבדים להגיש את חישוב צריכת החשמל לתקופה 01/10/20 - 31/10/20:

לחמי אפי ועדי - 1 - (0x0)81025339 - 2742A

סוג תעריף	סוג צריכה	קריאה קודמת	קריאה נוכחית	סה"כ צריכה בקוט"ש	מחיר לקוט"ש בא"ג	סה"כ לתשלום
פרטי חשבון עבור תאריכים:		01/10/20	31/10/20			
767		105,614.30	106,640.86	1,026.56	44.84	460.31 ₪

סה"כ לדייר:

שיא ביקוש	סה"כ
6.16	1,026.56
	460.31 ₪

19.97 ₪	תשלום קבוע תשלום עבור גודל חיבור בKVA (0x0) סה"כ מע"מ 17.00%	ת.ד 346
0.00 ₪		
480.28 ₪		
81.65 ₪		
561.93 ₪	סה"כ לתשלום	כולל מע"מ

הסטוריית צריכה בקוט"ש

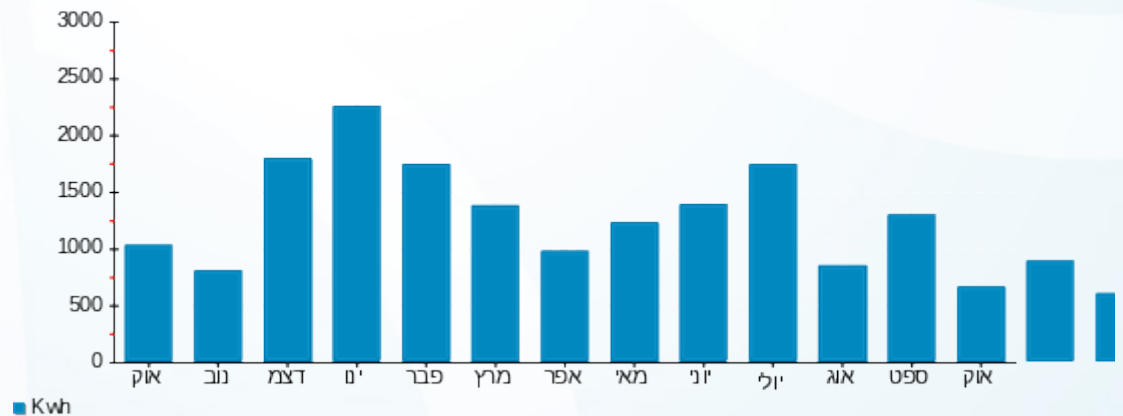

04/11/20 תאריך הפקה:
 31/10/20 תאריך קריאה נוכחית:
 01/10/20 תאריך קריאה קודמת:

שם דייר: ליבוביץ שרון וענת - 2212B
 שם אתר: קיבוץ להבות חביבה

לקוח/ה נכבד/ה, אנו מתכבדים להגיש את חישוב צריכת החשמל לתקופה 01/10/20 - 31/10/20:

ליבוביץ שרון וענת - 1 - (0x0)81025275 - 2212B

סוג תעריף	סוג צריכה	קריאה קודמת	קריאה נוכחית	סה"כ צריכה בקוט"ש	מחיר לקוט"ש בא"ג	סה"כ לתשלום
פרטי חשבון עבור תאריכים:		01/10/20	31/10/20			
767		76,059.73	77,054.49	994.76	44.84	446.05 ₪

סה"כ לדייר:

שיא ביקוש	סה"כ
7.72	994.76
	446.05 ₪

19.97 ₪	תשלום קבוע תשלום עבור גודל חיבור בKVA (0x0) סה"כ מע"מ 17.00%	ת.ד 372
0.00 ₪		
466.02 ₪		
79.22 ₪		
545.24 ₪	סה"כ לתשלום	כולל מע"מ

הסטוריית צריכה בקוט"ש

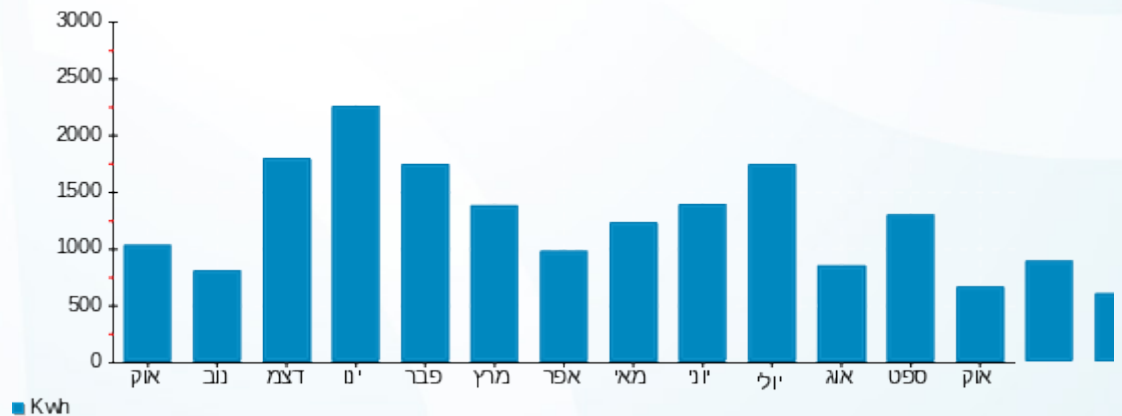



04/11/20 תאריך הפקה:
 31/10/20 תאריך קריאה נוכחית:
 01/10/20 תאריך קריאה קודמת:

שם דייר: למבז בר וטל - 2412A
 שם אתר: קיבוץ להבות חביבה

לקוח/ה נכבד/ה, אנו מתכבדים להגיש את חישוב צריכת החשמל לתקופה 01/10/20 - 31/10/20:

למבז בר וטל - 1 - 81025691 (0x0) - 2412A

סוג תעריף	סוג צריכה	קריאה קודמת	קריאה נוכחית	סה"כ צריכה בקוט"ש	מחיר לקוט"ש בא"ג	סה"כ לתשלום
פרטי חשבון עבור תאריכים:		01/10/20	31/10/20			
767		9,578.15	10,193.60	615.45	44.84	275.97 ₪

סה"כ לדייר:

שיא ביקוש	סה"כ
7.12	615.45
	275.97 ₪

19.97 ₪	תשלום קבוע	
0.00 ₪	תשלום עבור גודל חיבור בKVA (0x0)	
295.94 ₪	סה"כ	
50.31 ₪	מע"מ 17.00%	
346.25 ₪	סה"כ לתשלום	כולל מע"מ

הסטוריית צריכה בקוט"ש

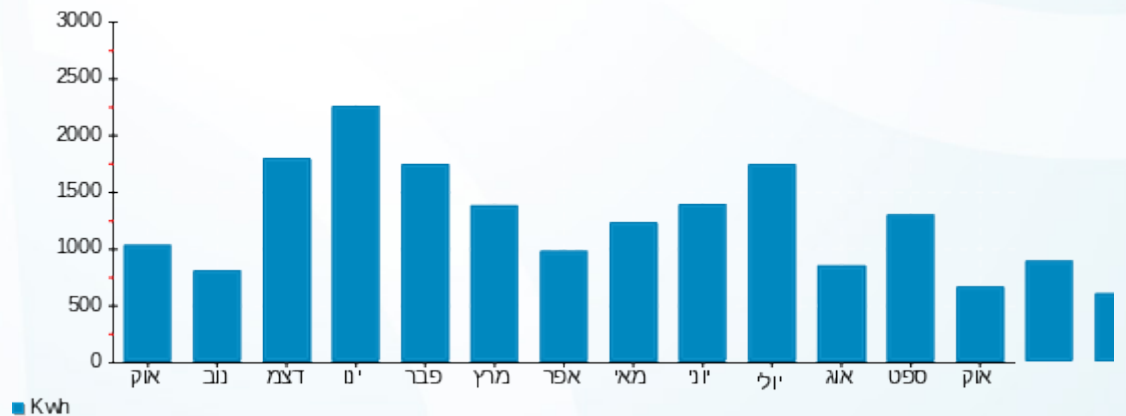

04/11/20 תאריך הפקה:
 31/10/20 תאריך קריאה נוכחית:
 01/10/20 תאריך קריאה קודמת:

שם דייר: לנדאו סילביה - 3181K
 שם אתר: קיבוץ להבות חביבה

לקוח/ה נכבד/ה, אנו מתכבדים להגיש את חישוב צריכת החשמל לתקופה 01/10/20 - 31/10/20:

לנדאו סילביה - 1 - (0x0)81026568 - 3181K

סוג תעריף	סוג צריכה	קריאה קודמת	קריאה נוכחית	סה"כ צריכה בקוט"ש	מחיר לקוט"ש בא"ג	סה"כ לתשלום
פרטי חשבון עבור תאריכים:		01/10/20	31/10/20			
767		30,766.08	31,091.33	325.26	44.84	145.85 ₪

סה"כ לדייר:

שיא ביקוש	סה"כ
4.08	325.26
	145.85 ₪

19.97 ₪	תשלום קבוע תשלום עבור גודל חיבור בKVA (0x0) סה"כ מע"מ 17.00%	ת.ד 429
0.00 ₪		
165.82 ₪		
28.19 ₪		
194.00 ₪	סה"כ לתשלום	כולל מע"מ

הסטוריית צריכה בקוט"ש

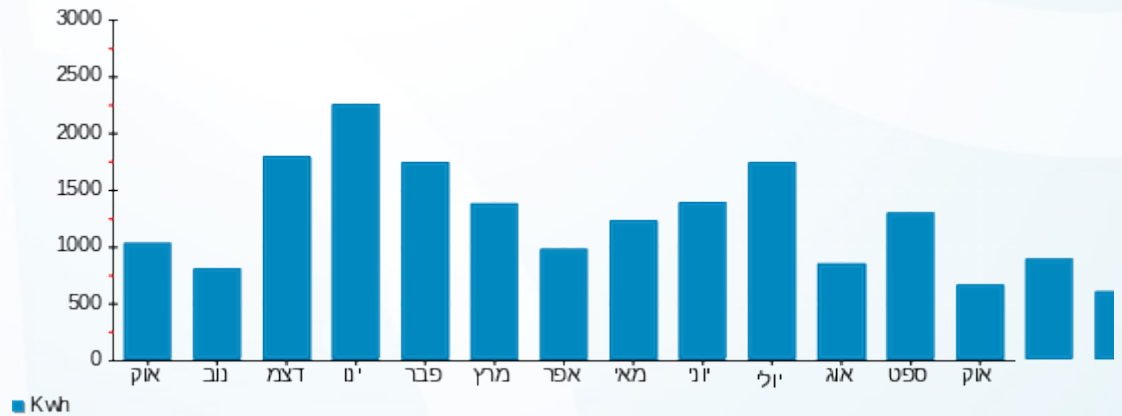



04/11/20 תאריך הפקדה:
 31/10/20 תאריך קריאה נוכחית:
 01/10/20 תאריך קריאה קודמת:

שם דייר: לנדאו עודד - 3583B
 שם אתר: קיבוץ להבות חביבה

לקוח/ה נכבד/ה, אנו מתכבדים להגיש את חישוב צריכת החשמל לתקופה 01/10/20 - 31/10/20:

לנדאו עודד - 1 - 81025182 (0x0) - 3583B

סוג תעריף	סוג צריכה	קריאה קודמת	קריאה נוכחית	סה"כ צריכה בקוט"ש	מחיר לקוט"ש בא"ג	סה"כ לתשלום
פרטי חשבון עבור תאריכים:		01/10/20	31/10/20			
757		36,055.35	36,449.94	394.59	44.84	176.93 ₪

סה"כ לדייר:

שיא ביקוש	סה"כ
4.71	394.59
	176.93 ₪

18.78 ₪	תשלום קבוע תשלום עבור גודל חיבור בKVA (0x0) סה"כ מע"מ 17.00%	226 ת.ד
0.00 ₪		
195.71 ₪		
33.27 ₪		
228.99 ₪	סה"כ לתשלום	כולל מע"מ

הסטוריית צריכה בקוט"ש

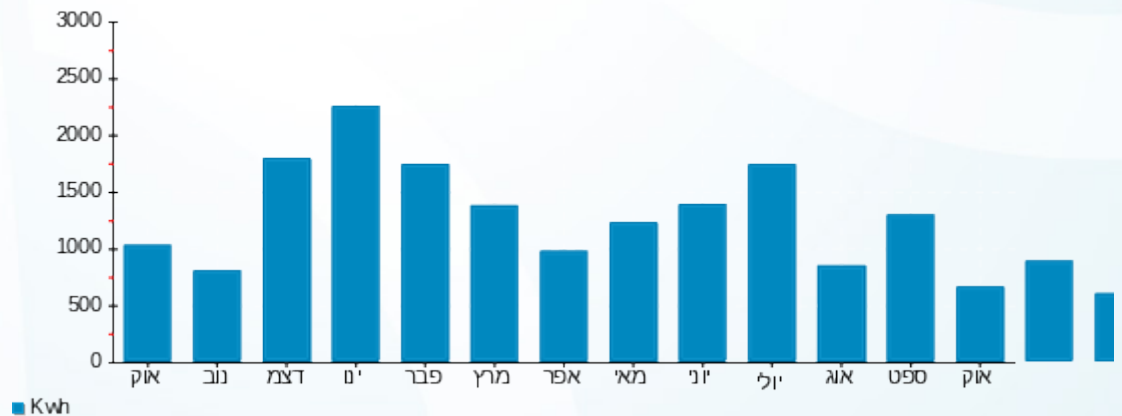

04/11/20 תאריך הפקה:
 31/10/20 תאריך קריאה נוכחית:
 01/10/20 תאריך קריאה קודמת:

שם דייר: לרר מאיר ונטלי - 3302K
 שם אתר: קיבוץ להבות חביבה

לקוח/ה נכבד/ה, אנו מתכבדים להגיש את חישוב צריכת החשמל לתקופה 01/10/20 - 31/10/20:

לרר מאיר ונטלי - 1 - (0x0)81025329 - 3302K

סוג תעריף	סוג צריכה	קריאה קודמת	קריאה נוכחית	סה"כ צריכה בקוט"ש	מחיר לקוט"ש בא"ג	סה"כ לתשלום
פרטי חשבון עבור תאריכים:		01/10/20	31/10/20			
767		76,723.35	77,288.21	564.86	44.84	253.29 ₪

סה"כ לדייר:

שיא ביקוש	סה"כ
4.92	564.86
	253.29 ₪

19.97 ₪	תשלום קבוע תשלום עבור גודל חיבור בKVA (0x0) סה"כ מע"מ 17.00%	ת.ד 405
0.00 ₪		
273.26 ₪		
46.45 ₪		
319.71 ₪	סה"כ לתשלום	כולל מע"מ

הסטוריית צריכה בקוט"ש

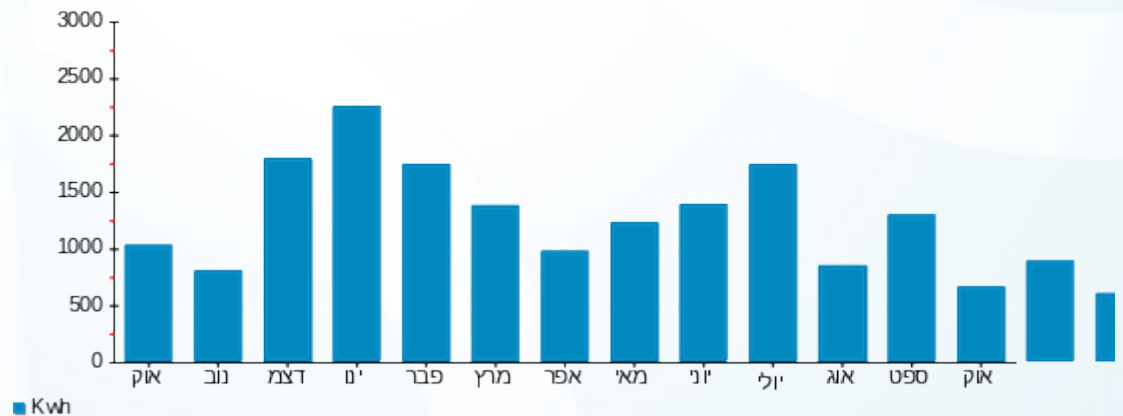



04/11/20

תאריך הפקדה:

שם דייר: מאירי איתן ואיאידה (סובול ילון שירי) - 3411K

31/10/20

תאריך קריאה נוכחית:

שם אתר: קיבוץ להבות חביבה

01/10/20

תאריך קריאה קודמת:

לקוח/ה נכבד/ה, אנו מתכבדים להגיש את חישוב צריכת החשמל לתקופה 01/10/20 - 31/10/20:

מאירי איתן ואיאידה (סובול ילון שירי) - 1 - 81025423(0x0) - 3411K

סוג תעריף	סוג צריכה	קריאה קודמת	קריאה נוכחית	סה"כ צריכה בקוט"ש	מחיר לקוט"ש בא"ג	סה"כ לתשלום
פרטי חשבון עבור תאריכים:		01/10/20	31/10/20			
767		39,557.45	40,231.66	674.20	44.84	302.31 ₪

סה"כ לדייר:

שיא ביקוש	סה"כ
5.43	674.20
	302.31 ₪

19.97 ₪	תשלום קבוע	ת.ד. 257
0.00 ₪	תשלום עבור גודל חיבור בKVA (0x0)	
322.28 ₪	סה"כ	
54.79 ₪	מע"מ 17.00%	
377.07 ₪	סה"כ לתשלום	כולל מע"מ

הסטוריית צריכה בקוט"ש

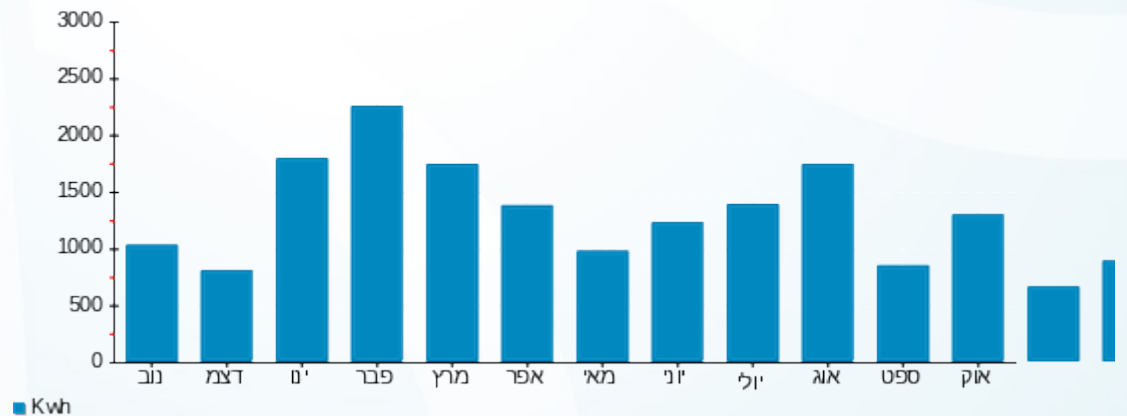

04/11/20 תאריך הפקה:
 31/10/20 תאריך קריאה נוכחית:
 01/10/20 תאריך קריאה קודמת:

שם דייר: מאירי עינת (מאירי איתן ואאידה) - 2691B
 שם אתר: קיבוץ להבות חביבה

לקוח/ה נכבד/ה, אנו מתכבדים להגיש את חישוב צריכת החשמל לתקופה 01/10/20 - 31/10/20:

מאירי עינת (מאירי איתן ואאידה) - 1 - 81024454(0x0) - 2691B

סוג תעריף	סוג צריכה	קריאה קודמת	קריאה נוכחית	סה"כ צריכה בקוט"ש	מחיר לקוט"ש בא"ג	סה"כ לתשלום
פרטי חשבון עבור תאריכים:		01/10/20	31/10/20			
767		24,368.86	24,997.83	628.97	44.84	282.03 ₪

סה"כ לדייר:

שיא ביקוש	סה"כ
7.06	628.97
	282.03 ₪

19.97 ₪	תשלום קבוע תשלום עבור גודל חיבור בKVA (0x0) סה"כ מע"מ 17.00%	ת.ד 257
0.00 ₪		
302.00 ₪		
51.34 ₪		
353.34 ₪	סה"כ לתשלום	כולל מע"מ

הסטוריית צריכה בקוט"ש

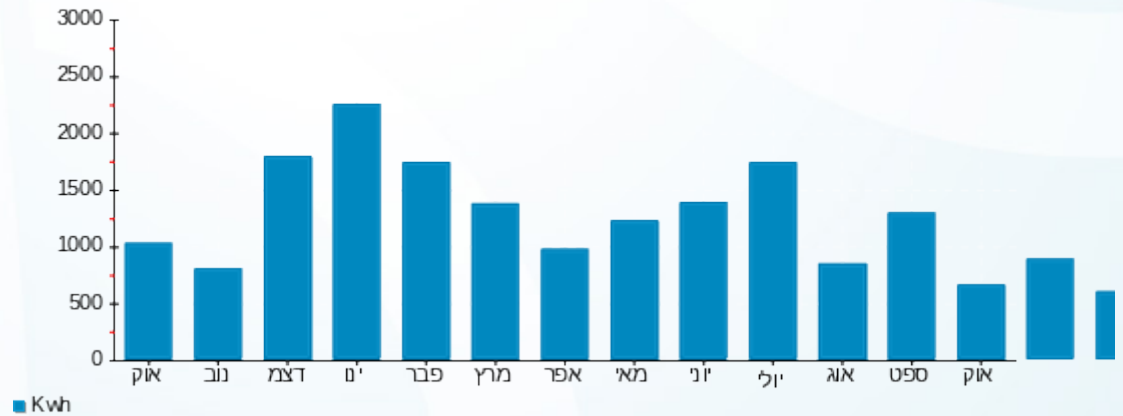

04/11/20 תאריך הפקדה:
 31/10/20 תאריך קריאה נוכחית:
 01/10/20 תאריך קריאה קודמת:

שם דייר: מהדיטש רון וגלי - 2391A
 שם אתר: קיבוץ להבות חביבה

לקוח/ה נכבד/ה, אנו מתכבדים להגיש את חישוב צריכת החשמל לתקופה 01/10/20 - 31/10/20:

מהדיטש רון וגלי - 1 - 2391A - (0x0)81025585

סוג תעריף	סוג צריכה	קריאה קודמת	קריאה נוכחית	סה"כ צריכה בקוט"ש	מחיר לקוט"ש בא"ג	סה"כ לתשלום
פרטי חשבון עבור תאריכים:		01/10/20	31/10/20			
767		65,981.25	66,994.98	1,013.73	44.84	454.56 ₪

סה"כ לדייר:

שיא ביקוש	סה"כ
6.50	1,013.73
	454.56 ₪

19.97 ₪	תשלום קבוע תשלום עבור גודל חיבור בKVA (0x0) סה"כ מע"מ 17.00%	ת.ד 359
0.00 ₪		
474.53 ₪		
80.67 ₪		
555.20 ₪	סה"כ לתשלום	כולל מע"מ

הסטוריית צריכה בקוט"ש

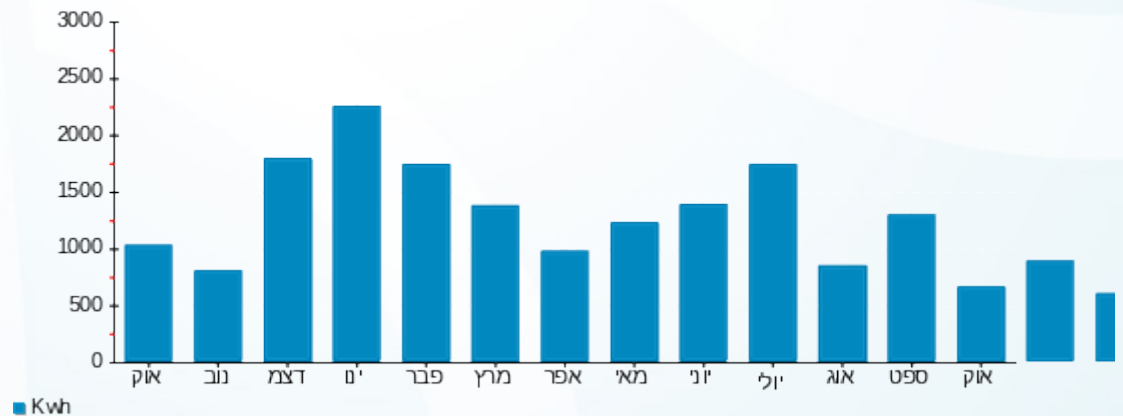

04/11/20 תאריך הפקה:
 31/10/20 תאריך קריאה נוכחי:
 01/10/20 תאריך קריאה קודמת:

שם דייר: מויאל ליאור ואמיר (פוליצק גלית) - 2072B
 שם אתר: קיבוץ להבות חביבה

לקוח/ה נכבד/ה, אנו מתכבדים להגיש את חישוב צריכת החשמל לתקופה 01/10/20 - 31/10/20:

מויאל ליאור ואמיר (פוליצק גלית) - 1 - 81025679(0x0) - 2072B

סוג תעריף	סוג צריכה	קריאה קודמת	קריאה נוכחית	סה"כ צריכה בקוט"ש	מחיר לקוט"ש בא"ג	סה"כ לתשלום
פרטי חשבון עבור תאריכים:		01/10/20	31/10/20			
767		80,472.20	81,492.45	1,020.25	44.84	457.48 ₪

סה"כ לדייר:

שיא ביקוש	סה"כ
13.58	1,020.25
	457.48 ₪

19.97 ₪	תשלום קבוע תשלום עבור גודל חיבור בKVA (0x0) סה"כ מע"מ 17.00%	ת.ד 283
0.00 ₪		
477.45 ₪		
81.17 ₪		
558.62 ₪	סה"כ לתשלום	כולל מע"מ

הסטוריית צריכה בקוט"ש

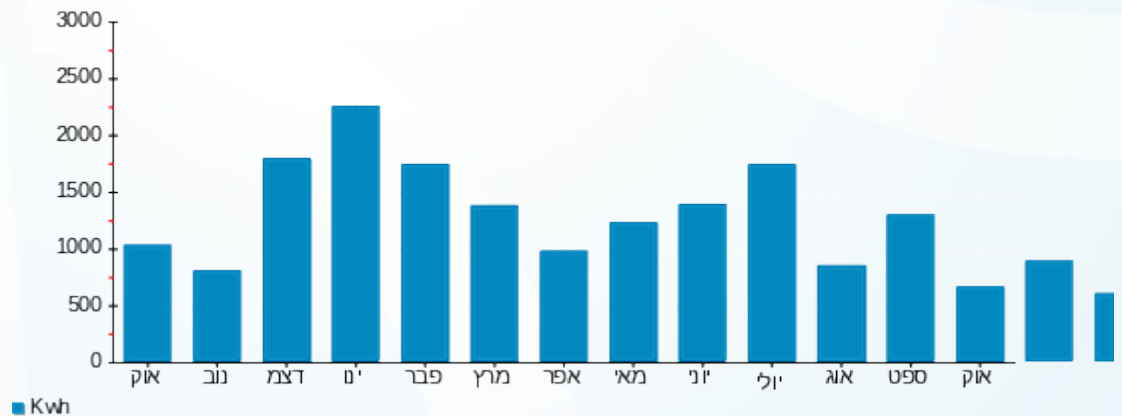

04/11/20 תאריך הפקה:
 31/10/20 תאריך קריאה נוכחית:
 01/10/20 תאריך קריאה קודמת:

שם דייר: מור יוסף איציק וליאור - 2781A
 שם אתר: קיבוץ להבות חביבה

לקוח/ה נכבד/ה, אנו מתכבדים להגיש את חישוב צריכת החשמל לתקופה 01/10/20 - 31/10/20:

מור יוסף איציק וליאור - 1 - (0x0)81025761 - 2781A

סוג תעריף	סוג צריכה	קריאה קודמת	קריאה נוכחית	סה"כ צריכה בקוט"ש	מחיר לקוט"ש בא"ג	סה"כ לתשלום
פרטי חשבון עבור תאריכים:		01/10/20	31/10/20			
767		6,243.64	8,019.05	1,775.41	44.84	796.09 ₪

סה"כ לדייר:

שיא ביקוש	סה"כ
10.16	1,775.41
	796.09 ₪

19.97 ₪	תשלום קבוע	
0.00 ₪	תשלום עבור גודל חיבור בKVA (0x0)	
816.06 ₪	סה"כ	
138.73 ₪	מע"מ 17.00%	
954.79 ₪	סה"כ לתשלום	כולל מע"מ

הסטוריית צריכה בקוט"ש

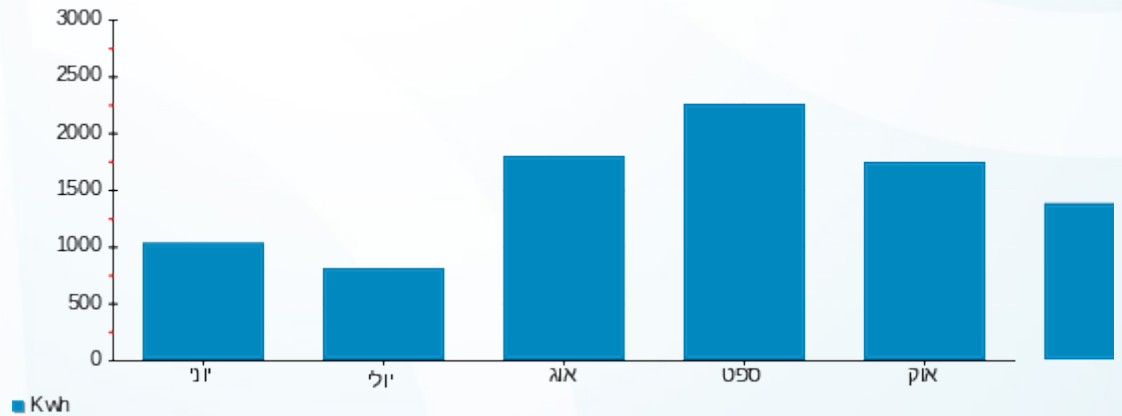



04/11/20

תאריך הפקדה:

שם דייר: מזרחי אביב - 3723B

31/10/20

תאריך קריאה נוכחית:

שם אתר: קיבוץ להבות חביבה

01/10/20

תאריך קריאה קודמת:

לקוח/ה נכבד/ה, אנו מתכבדים להגיש את חישוב צריכת החשמל לתקופה 01/10/20 - 31/10/20:

מזרחי אביב - 1 - (0x0)81025332 - 3723B

סוג תעריף	סוג צריכה	קריאה קודמת	קריאה נוכחית	סה"כ צריכה בקוט"ש	מחיר לקוט"ש בא"ג	סה"כ לתשלום
פרטי חשבון עבור תאריכים:		01/10/20	31/10/20			
757		30,495.33	30,821.12	325.79	44.84	146.08 ₪

סה"כ לדייר:

שיא ביקוש	סה"כ
3.07	325.79
	146.08 ₪

18.78 ₪	תשלום קבוע תשלום עבור גודל חיבור בKVA (0x0) סה"כ מע"מ 17.00%	ת.ד 333
0.00 ₪		
164.86 ₪		
28.03 ₪		
192.89 ₪	סה"כ לתשלום	כולל מע"מ

הסטוריית צריכה בקוט"ש

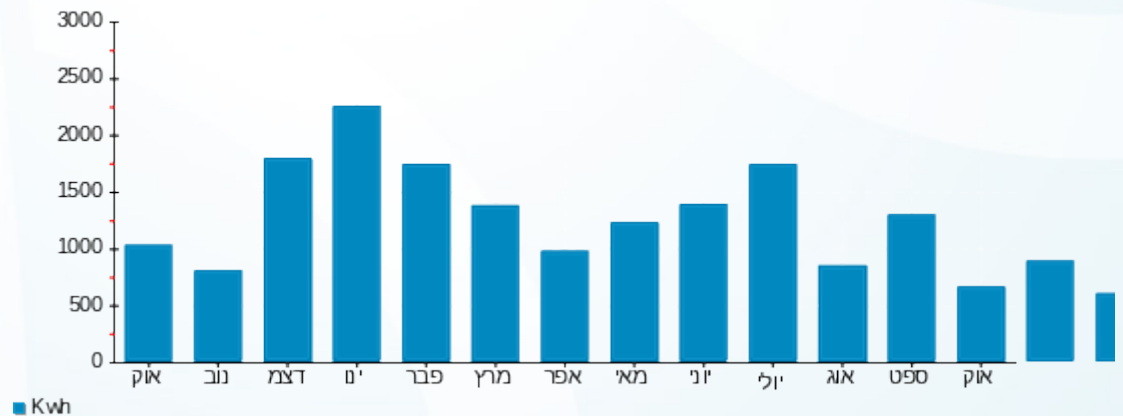

04/11/20 תאריך הפקדה:
 31/10/20 תאריך קריאה נוכחי:
 01/10/20 תאריך קריאה קודמת:

שם דייר: מזרחי אופי ויחיאל - 5012K
 שם אתר: קיבוץ להבות חביבה

לקוח/ה נכבד/ה, אנו מתכבדים להגיש את חישוב צריכת החשמל לתקופה 01/10/20 - 31/10/20:

מזרחי אופי ויחיאל - 1 - 81025285 (0x0) - 5012K

סוג תעריף	סוג צריכה	קריאה קודמת	קריאה נוכחית	סה"כ צריכה בקוט"ש	מחיר לקוט"ש בא"ג	סה"כ לתשלום
		01/10/20	31/10/20			פרטי חשבון עבור תאריכים:
777	פסגה	26,303.03	26,643.77	340.75	45.44	154.83 ₪
778	גבע	16,007.08	16,245.16	238.08	37.65	89.64 ₪
779	שפל	39,916.62	40,195.85	279.23	31.07	86.76 ₪

סה"כ לדייר:

פסגה	גבע	שפל	סה"כ	שיא ביקוש
340.75	238.08	279.23	858.05	6.18
154.83 ₪	89.64 ₪	86.76 ₪	331.23 ₪	

סה"כ צריכה
 סה"כ לתשלום

351 ת.ד.	תשלום קבוע	36.10 ₪
	תשלום עבור גודל חיבור בKVA (0x0)	0.00 ₪
	סה"כ	367.33 ₪
	מע"מ 17.00%	62.45 ₪
כולל מע"מ	סה"כ לתשלום	429.77 ₪

התפלגות חיוב בש"ח לפי תעו"ז

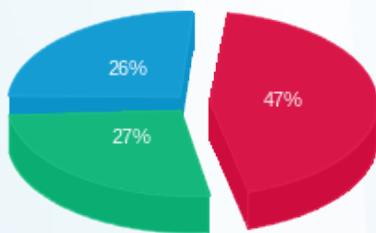

פסגה (154.83 ₪) ■
 גבע (89.64 ₪) ■
 שפל (86.76 ₪) ■

הסטוריית צריכה בקוט"ש

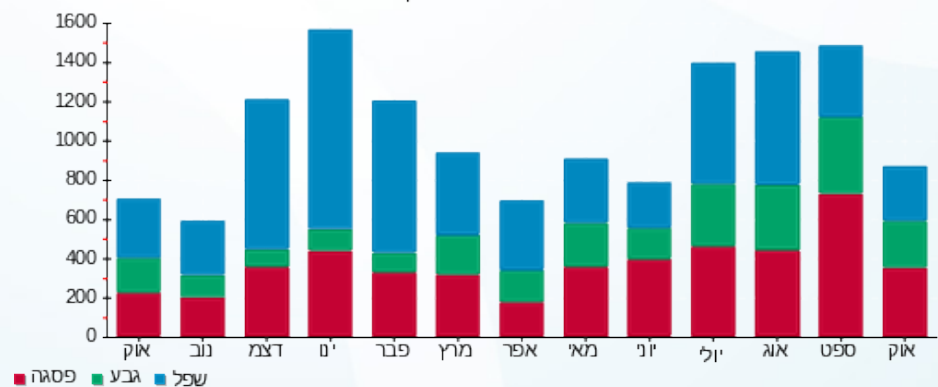

04/11/20 תאריך הפקה:
 31/10/20 תאריך קריאה נוכחית:
 01/10/20 תאריך קריאה קודמת:

שם דייר: מזרחי אלי ודליה - 5042K
 שם אתר: קיבוץ להבות חביבה

לקוח/ה נכבד/ה, אנו מתכבדים להגיש את חישוב צריכת החשמל לתקופה 01/10/20 - 31/10/20:

מזרחי אלי ודליה - 1 - 81025359 - 5042K

סוג תעריף	סוג צריכה	קריאה קודמת	קריאה נוכחית	סה"כ צריכה בקוט"ש	מחיר לקוט"ש בא"ג	סה"כ לתשלום
פרטי חשבון עבור תאריכים:		01/10/20	31/10/20			
767		67,221.91	68,408.48	1,186.57	44.84	532.06 ₪

סה"כ לדייר:

שיא ביקוש	סה"כ
6.59	1,186.57
	532.06 ₪

ת.ד. 333	תשלום קבוע	סה"כ	מע"מ 17.00%	כולל מע"מ	סה"כ לתשלום
	19.97 ₪	552.03 ₪	93.84 ₪	645.87 ₪	645.87 ₪

הסטוריית צריכה בקוט"ש

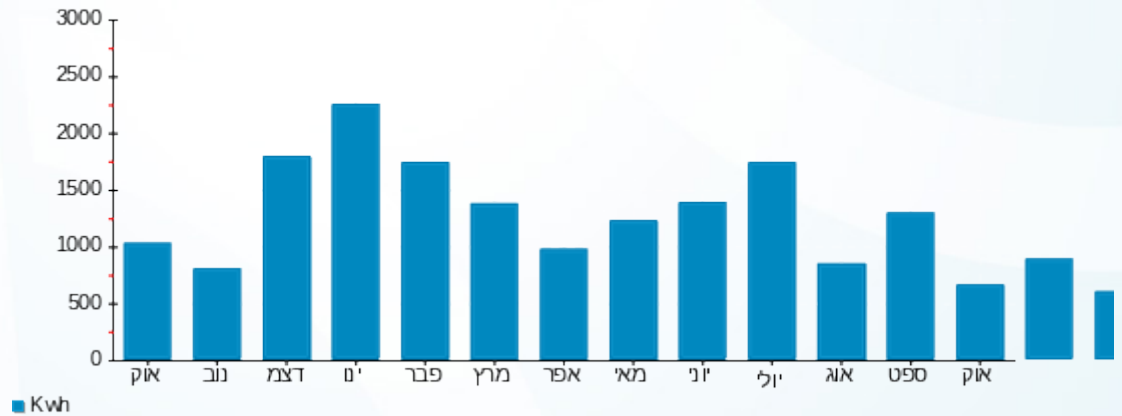



04/11/20 תאריך הפקה:
 31/10/20 תאריך קריאה נוכחית:
 01/10/20 תאריך קריאה קודמת:

שם דייר: מזרחי גיא ועינב - 2601A
 שם אתר: קיבוץ להבות חביבה

לקוח/ה נכבד/ה, אנו מתכבדים להגיש את חישוב צריכת החשמל לתקופה 01/10/20 - 31/10/20:

מזרחי גיא ועינב - 1 - 81026036 (0x0) - 2601A

סוג תעריף	סוג צריכה	קריאה קודמת	קריאה נוכחית	סה"כ צריכה בקוט"ש	מחיר לקוט"ש בא"ג	סה"כ לתשלום
			31/10/20	01/10/20	פרטי חשבון עבור תאריכים:	
767		78,667.75	79,554.63	886.89	44.84	397.68 ₪

סה"כ לדייר:

שיא ביקוש	סה"כ
7.15	886.89
	397.68 ₪

19.97 ₪	תשלום קבוע תשלום עבור גודל חיבור בKVA (0x0) סה"כ מע"מ 17.00%	ת.ד 449
0.00 ₪		
417.65 ₪		
71.00 ₪		
488.65 ₪	סה"כ לתשלום	כולל מע"מ

הסטוריית צריכה בקוט"ש

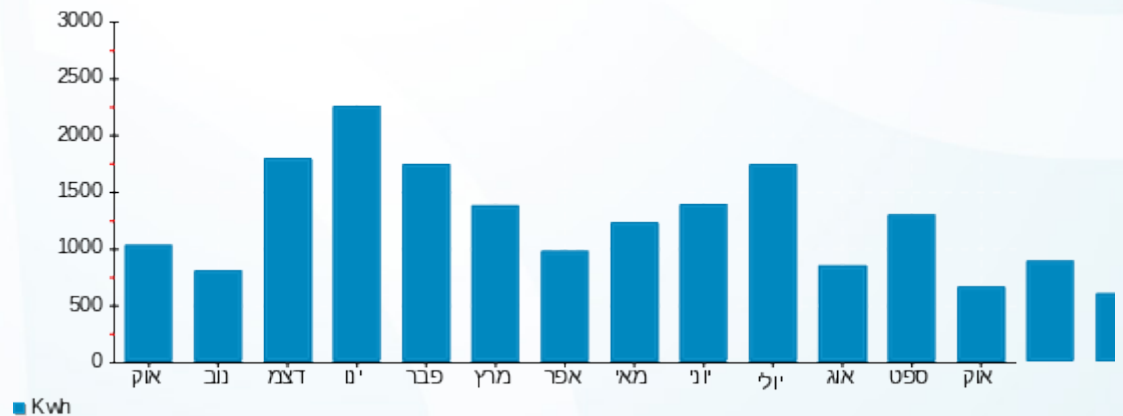

04/11/20 תאריך הפקה:
 31/10/20 תאריך קריאה נוכחית:
 01/10/20 תאריך קריאה קודמת:

שם דייר: מזרחי יונתן - 3381K
 שם אתר: קיבוץ להבות חביבה

לקוח/ה נכבד/ה, אנו מתכבדים להגיש את חישוב צריכת החשמל לתקופה 01/10/20 - 31/10/20:

מזרחי יונתן - 1 - (0x0)81025640 - 3381K

סוג תעריף	סוג צריכה	קריאה קודמת	קריאה נוכחית	סה"כ צריכה בקוט"ש	מחיר לקוט"ש בא"ג	סה"כ לתשלום
פרטי חשבון עבור תאריכים:		01/10/20	31/10/20			
757		24,565.06	24,815.92	250.85	44.84	112.48 ₪

סה"כ לדייר:

שיא ביקוש	סה"כ
3.44	250.85
	112.48 ₪

18.78 ₪	תשלום קבוע תשלום עבור גודל חיבור בKVA (0x0) סה"כ מע"מ 17.00%	כולל מע"מ
0.00 ₪		
131.26 ₪		
22.31 ₪		
153.58 ₪	סה"כ לתשלום	

התפלגות חיוב בש"ח לפי תעו"ז

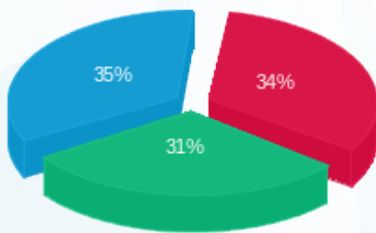

פסגה (37.97 ₪) ■
 גבע (34.84 ₪) ■
 שפל (39.68 ₪) ■

הסטוריית צריכה בקוט"ש

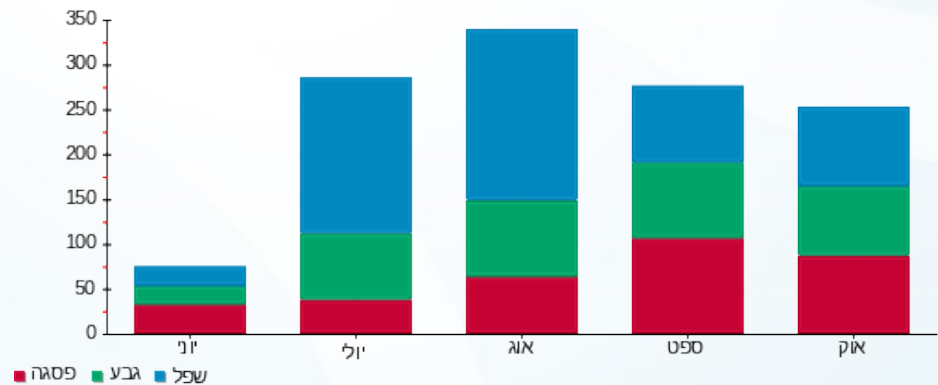

04/11/20 תאריך הפקה:
 31/10/20 תאריך קריאה נוכחית:
 01/10/20 תאריך קריאה קודמת:

שם דייר: מחול איתן וליאורה - 3501K
 שם אתר: קיבוץ להבות חביבה

לקוח/ה נכבד/ה, אנו מתכבדים להגיש את חישוב צריכת החשמל לתקופה 01/10/20 - 31/10/20:

מחול איתן וליאורה - 1 - (0x0)81025529 - 3501K

סוג תעריף	סוג צריכה	קריאה קודמת	קריאה נוכחית	סה"כ צריכה בקוט"ש	מחיר לקוט"ש בא"ג	סה"כ לתשלום
פרטי חשבון עבור תאריכים:						
777	פסגה	01/10/20	31/10/20	199.76	45.44	199.76 ₪
778	גבע	14,374.37	14,541.92	167.55	37.65	167.55 ₪
779	שפל	43,408.14	43,630.12	221.99	31.07	221.99 ₪

סה"כ לדייר:

פסגה	גבע	שפל	סה"כ	שיא ביקוש
199.76	167.55	221.99	589.30	8.96
199.76 ₪	167.55 ₪	221.99 ₪	589.30 ₪	8.96
90.77	63.08	68.97	222.83	
90.77 ₪	63.08 ₪	68.97 ₪	222.83 ₪	

ת.ד. 400	תשלום קבוע	36.10 ₪
	תשלום עבור גודל חיבור בKVA (0x0)	0.00 ₪
	סה"כ	258.93 ₪
	מע"מ 17.00%	44.02 ₪
כולל מע"מ	סה"כ לתשלום	302.94 ₪

התפלגות חיוב בש"ח לפי תעו"ז

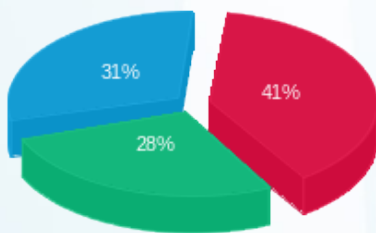

■ פסגה (90.77 ₪)
 ■ גבע (63.08 ₪)
 ■ שפל (68.97 ₪)

הסטוריית צריכה בקוט"ש

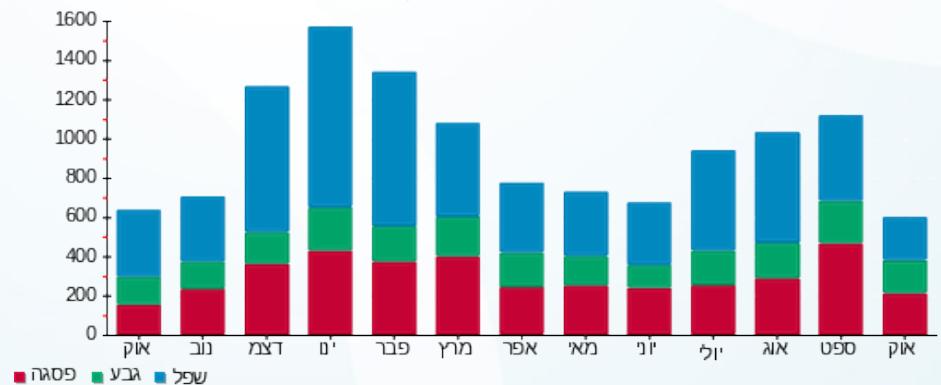

04/11/20 תאריך הפקה:
 31/10/20 תאריך קריאה נוכחית:
 01/10/20 תאריך קריאה קודמת:

שם דייר: מידה אורית - 3182K
 שם אתר: קיבוץ להבות חביבה

לקוח/ה נכבד/ה, אנו מתכבדים להגיש את חישוב צריכת החשמל לתקופה 01/10/20 - 31/10/20:

מידה אורית - 1 - 81025191 (0x0) - 3182K

סוג תעריף	סוג צריכה	קריאה קודמת	קריאה נוכחית	סה"כ צריכה בקוט"ש	מחיר לקוט"ש בא"ג	סה"כ לתשלום
פרטי חשבון עבור תאריכים:		01/10/20	31/10/20			
757		15,576.10	15,756.13	180.03	44.84	80.72 ₪

סה"כ לדייר:

שיא ביקוש	סה"כ
4.17	180.03
	80.72 ₪

18.78 ₪	תשלום קבוע תשלום עבור גודל חיבור בKVA (0x0) סה"כ מע"מ 17.00%	ת.ד 370
0.00 ₪		
99.50 ₪		
16.92 ₪		
116.42 ₪	סה"כ לתשלום	כולל מע"מ

הסטוריית צריכה בקוט"ש

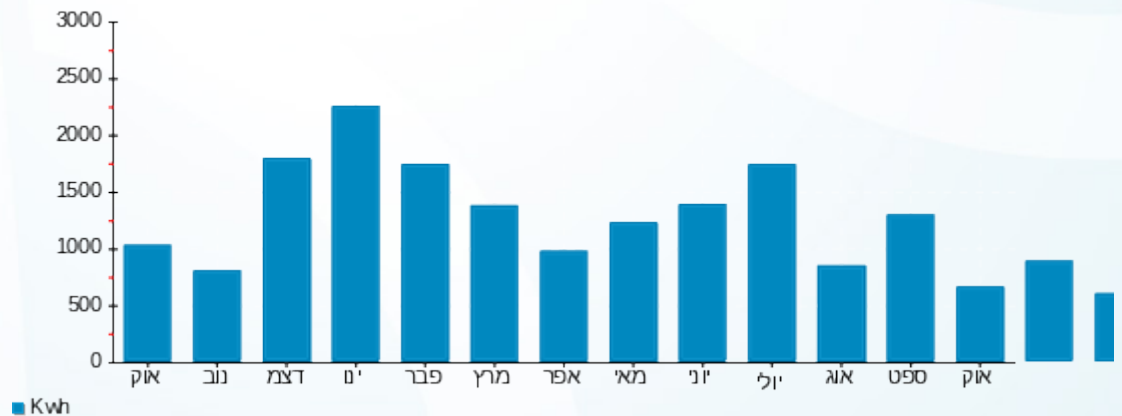

04/11/20 תאריך הפקה:
 31/10/20 תאריך קריאה נוכחית:
 01/10/20 תאריך קריאה קודמת:

שם דייר: מידה גביש - 3612B
 שם אתר: קיבוץ להבות חביבה

לקוח/ה נכבד/ה, אנו מתכבדים להגיש את חישוב צריכת החשמל לתקופה 01/10/20 - 31/10/20:

מידה גביש - 1 - 81026147 (0x0) - 3612B

סוג תעריף	סוג צריכה	קריאה קודמת	קריאה נוכחית	סה"כ צריכה בקוט"ש	מחיר לקוט"ש בא"ג	סה"כ לתשלום
פרטי חשבון עבור תאריכים:		01/10/20	31/10/20			
767		36,455.26	36,918.45	463.19	44.84	207.69 ₪

סה"כ לדייר:

שיא ביקוש	סה"כ
6.42	463.19
	207.69 ₪

ת.ד 12	תשלום קבוע	תשלום עבור גודל חיבור בKVA (0x0)	סה"כ	מע"מ 17.00%	סה"כ לתשלום	כולל מע"מ
19.97 ₪	0.00 ₪	227.66 ₪	38.70 ₪	266.37 ₪		

התפלגות חיוב בש"ח לפי תעו"ז

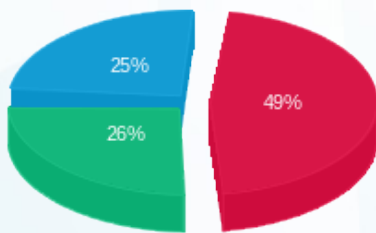

פסגה (101.91 ₪)
 גבע (53.66 ₪)
 שפל (52.12 ₪)

הסטוריית צריכה בקוט"ש

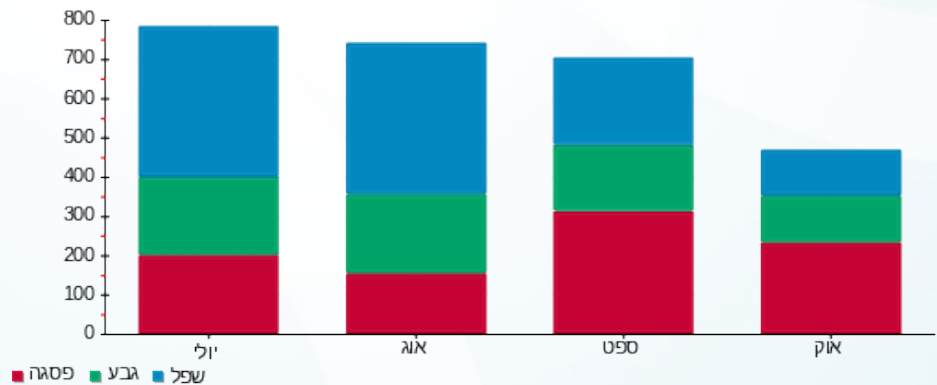

04/11/20 תאריך הפקה:
 31/10/20 תאריך קריאה נוכחית:
 01/10/20 תאריך קריאה קודמת:

שם דייר: מידה משה - 3281K
 שם אתר: קיבוץ להבות חביבה

לקוח/ה נכבד/ה, אנו מתכבדים להגיש את חישוב צריכת החשמל לתקופה 01/10/20 - 31/10/20:

מידה משה - 1 - (0x0)81026019 - 3281K

סוג תעריף	סוג צריכה	קריאה קודמת	קריאה נוכחית	סה"כ צריכה בקוט"ש	מחיר לקוט"ש בא"ג	סה"כ לתשלום
			01/10/20	31/10/20	פרטי חשבון עבור תאריכים:	
757		22,736.52	22,940.49	203.97	44.84	91.46 ₪

סה"כ לדייר:

שיא ביקוש	סה"כ
3.43	203.97
	91.46 ₪

18.78 ₪	תשלום קבוע תשלום עבור גודל חיבור בKVA (0x0) סה"כ מע"מ 17.00%	ת.ד 393
0.00 ₪		
110.24 ₪		
18.74 ₪		
128.98 ₪	סה"כ לתשלום	כולל מע"מ

הסטוריית צריכה בקוט"ש

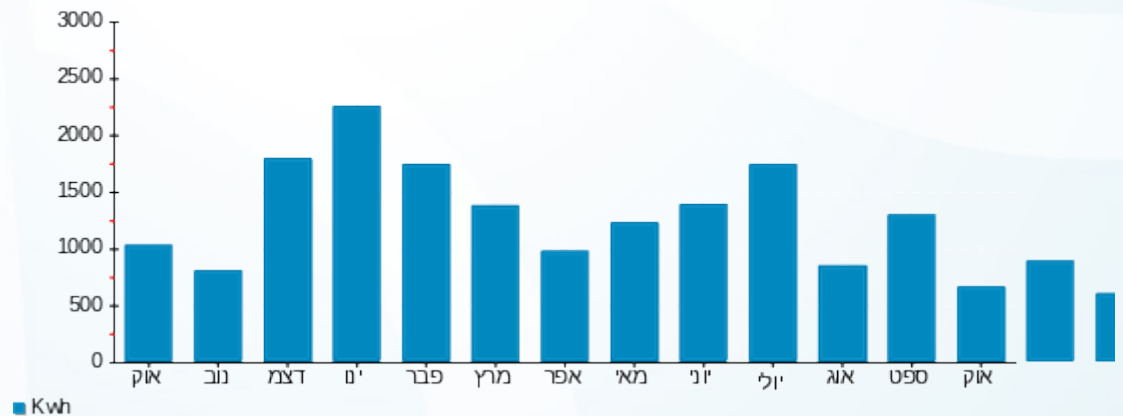



04/11/20 תאריך הפקה:
 31/10/20 תאריך קריאה נוכחית:
 01/10/20 תאריך קריאה קודמת:

שם דייר: מידה סער - 3692B
 שם אתר: קיבוץ להבות חביבה

לקוח/ה נכבד/ה, אנו מתכבדים להגיש את חישוב צריכת החשמל לתקופה 01/10/20 - 31/10/20:

מידה סער - 1 - 81025654(0x0) - 3692B

סוג תעריף	סוג צריכה	קריאה קודמת	קריאה נוכחית	סה"כ צריכה בקוט"ש	מחיר לקוט"ש בא"ג	סה"כ לתשלום
			31/10/20	01/10/20	פרטי חשבון עבור תאריכים:	
767		67,558.45	68,420.75	862.30	44.84	386.66 ₪

סה"כ לדייר:

שיא ביקוש	סה"כ
5.84	862.30
	386.66 ₪

19.97 ₪	תשלום קבוע תשלום עבור גודל חיבור בKVA (0x0) סה"כ מע"מ 17.00%	288 ת.ד
0.00 ₪		
406.63 ₪		
69.13 ₪		
475.75 ₪	סה"כ לתשלום	כולל מע"מ

הסטוריית צריכה בקוט"ש

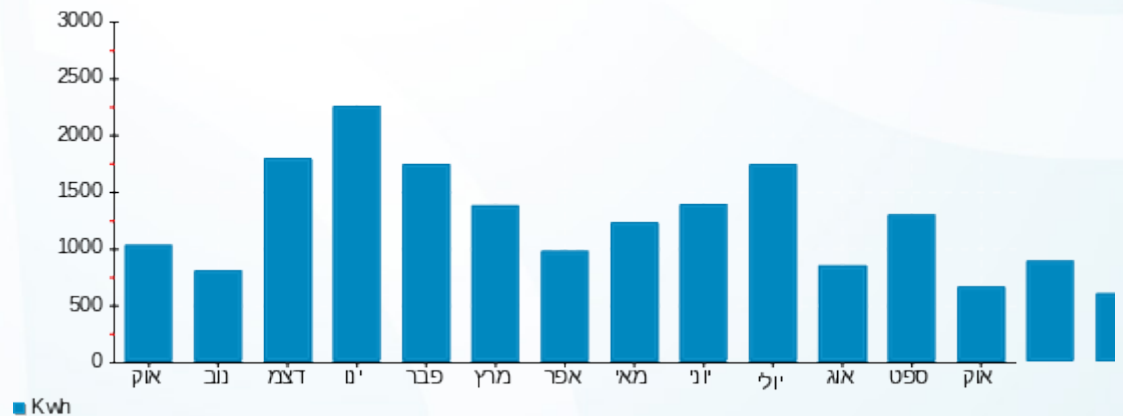

04/11/20 תאריך הפקה:
 31/10/20 תאריך קריאה נוכחי:
 01/10/20 תאריך קריאה קודמת:

שם דייר: מילוא ערן (ליון דרור בשני) - 3011K
 שם אתר: קיבוץ להבות חביבה

לקוח/ה נכבד/ה, אנו מתכבדים להגיש את חישוב צריכת החשמל לתקופה 01/10/20 - 31/10/20:

מילוא ערן (ליון דרור בשני) - 1 - 81024428 (0x0) - 3011K

סוג תעריף	סוג צריכה	קריאה קודמת	קריאה נוכחית	סה"כ צריכה בקוט"ש	מחיר לקוט"ש בא"ג	סה"כ לתשלום
פרטי חשבון עבור תאריכים:		01/10/20	31/10/20			
767		60,690.76	61,413.74	722.98	44.84	324.18 ₪

סה"כ לדייר:

שיא ביקוש	סה"כ
8.12	722.98
	324.18 ₪

19.97 ₪	תשלום קבוע תשלום עבור גודל חיבור בKVA (0x0) סה"כ מע"מ 17.00%	ת.ד 432
0.00 ₪		
344.15 ₪		
58.51 ₪		
402.66 ₪	סה"כ לתשלום	כולל מע"מ

הסטוריית צריכה בקוט"ש

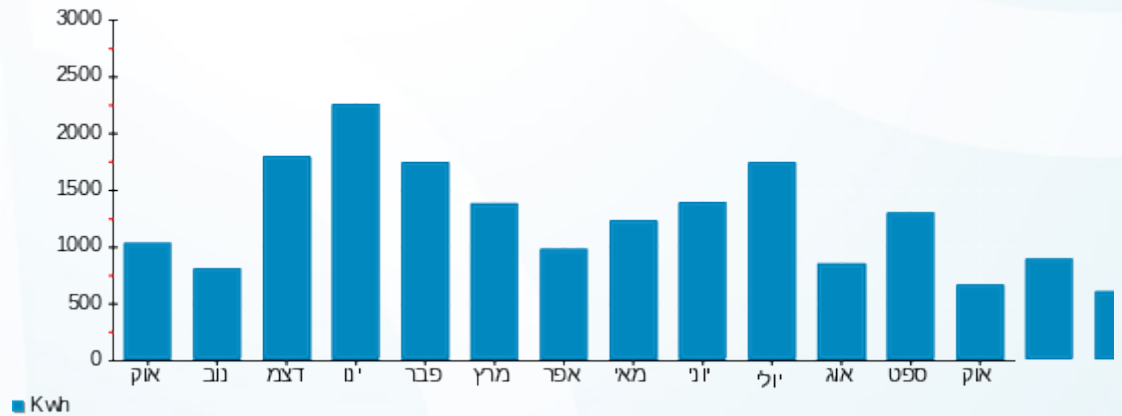



04/11/20 תאריך הפקה:
 31/10/20 תאריך קריאה נוכחית:
 01/10/20 תאריך קריאה קודמת:

שם דייר: מילנר דנה (גושן אייל וענת) - 3062K
 שם אתר: קיבוץ להבות חביבה

לקוח/ה נכבד/ה, אנו מתכבדים להגיש את חישוב צריכת החשמל לתקופה 01/10/20 - 31/10/20:

מילנר דנה (גושן אייל וענת) - 1 - 81026453 (0x0) - 3062K

סה"כ לתשלום	מחיר לקוט"ש בא"ג	סה"כ צריכה בקוט"ש	קריאה נוכחית	קריאה קודמת	סוג צריכה	סוג תעריף
			31/10/20	01/10/20	פרטי חשבון עבור תאריכים:	
214.53 ₪	45.44	472.12	31,362.70	30,890.57	פסגה	777
115.31 ₪	37.65	306.26	20,672.76	20,366.50	גבע	778
75.17 ₪	31.07	241.92	47,528.32	47,286.40	שפל	779

סה"כ לדייר:

שיא ביקוש	סה"כ	שפל	גבע	פסגה	סה"כ צריכה
8.79	1,020.31	241.92	306.26	472.12	סה"כ לתשלום
	405.01 ₪	75.17 ₪	115.31 ₪	214.53 ₪	

36.10 ₪	תשלום קבוע תשלום עבור גודל חיבור בKVA (0x0) סה"כ מע"מ 17.00%	ת.ד 2
0.00 ₪		
441.11 ₪		
74.99 ₪		
516.10 ₪	סה"כ לתשלום	כולל מע"מ

התפלגות חיוב בש"ח לפי תעו"ז

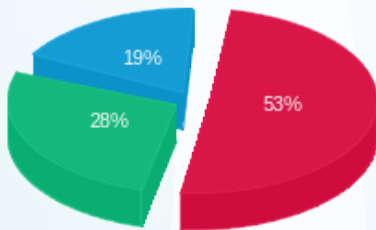

פסגה (214.53 ₪) ■
 גבע (115.31 ₪) ■
 שפל (75.17 ₪) ■

הסטוריית צריכה בקוט"ש

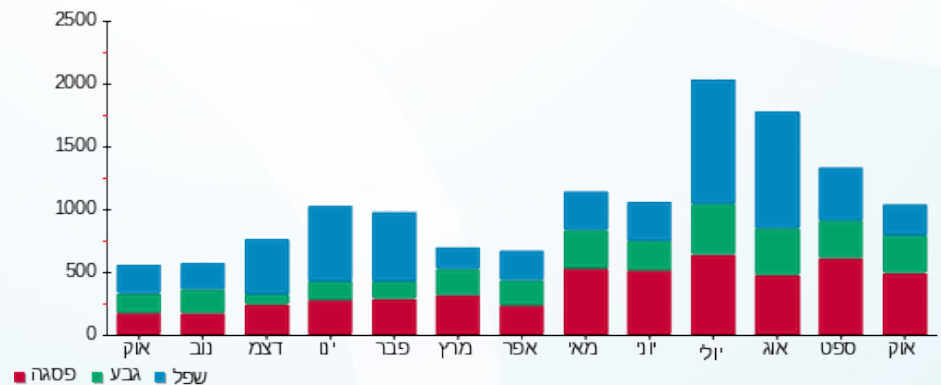

04/11/20 תאריך הפקה:
 31/10/20 תאריך קריאה נוכחית:
 01/10/20 תאריך קריאה קודמת:

שם דייר: ממודוב נתן ומרב - 3392K
 שם אתר: קיבוץ להבות חביבה

לקוח/ה נכבד/ה, אנו מתכבדים להגיש את חישוב צריכת החשמל לתקופה 01/10/20 - 31/10/20:

ממודוב נתן ומרב - 1 - 3392K - (0x0)81026005

סוג תעריף	סוג צריכה	קריאה קודמת	קריאה נוכחית	סה"כ צריכה בקוט"ש	מחיר לקוט"ש בא"ג	סה"כ לתשלום
פרטי חשבון עבור תאריכים:		01/10/20	31/10/20			
767		129,322.56	131,023.45	1,700.88	44.84	762.68 ₪

סה"כ לדייר:

שיא ביקוש	סה"כ
8.42	1,700.88
	762.68 ₪

19.97 ₪	תשלום קבוע תשלום עבור גודל חיבור בKVA (0x0) סה"כ מע"מ 17.00%	ת.ד 245
0.00 ₪		
782.65 ₪		
133.05 ₪		
915.70 ₪	סה"כ לתשלום	כולל מע"מ

התפלגות חיוב בש"ח לפי תעו"ז

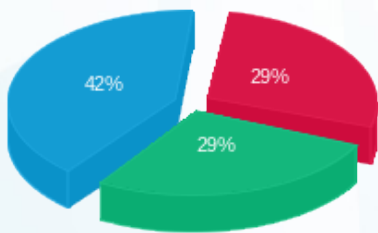

פסגה (₪ 220.41)
 גבע (₪ 218.22)
 שפל (₪ 324.05)

הסטוריית צריכה בקוט"ש

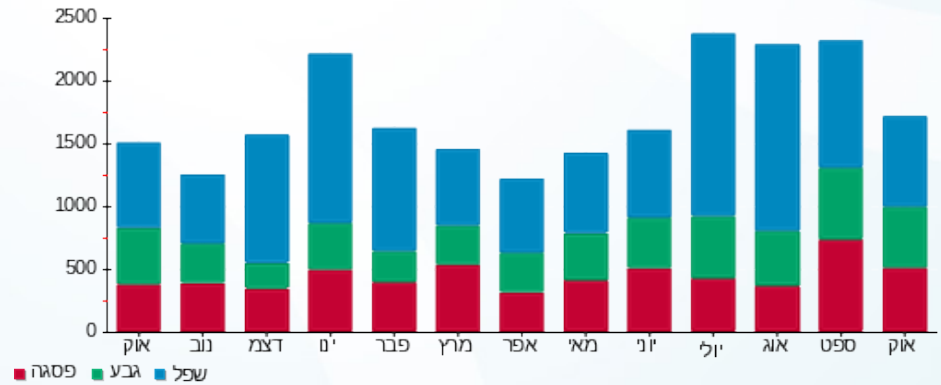

04/11/20 תאריך הפקה:
 31/10/20 תאריך קריאה נוכחית:
 01/10/20 תאריך קריאה קודמת:

שם דייר: ממדוב קרלוס ואסתר - 5021K
 שם אתר: קיבוץ להבות חביבה

לקוח/ה נכבד/ה, אנו מתכבדים להגיש את חישוב צריכת החשמל לתקופה 01/10/20 - 31/10/20:

ממדוב קרלוס ואסתר - 1 - 81025738 (0x0) - 5021K

סוג תעריף	סוג צריכה	קריאה קודמת	קריאה נוכחית	סה"כ צריכה בקוט"ש	מחיר לקוט"ש בא"ג	סה"כ לתשלום
פרטי חשבון עבור תאריכים:			01/10/20	31/10/20		
767		77,174.62	78,036.90	862.29	44.84	386.65 ₪

סה"כ לדייר:

שיא ביקוש	סה"כ
5.78	862.29
	386.65 ₪

19.97 ₪	תשלום קבוע תשלום עבור גודל חיבור בKVA (0x0) סה"כ מע"מ 17.00%	ת.ד 381
0.00 ₪		
406.62 ₪		
69.13 ₪		
475.74 ₪	סה"כ לתשלום	כולל מע"מ

הסטוריית צריכה בקוט"ש

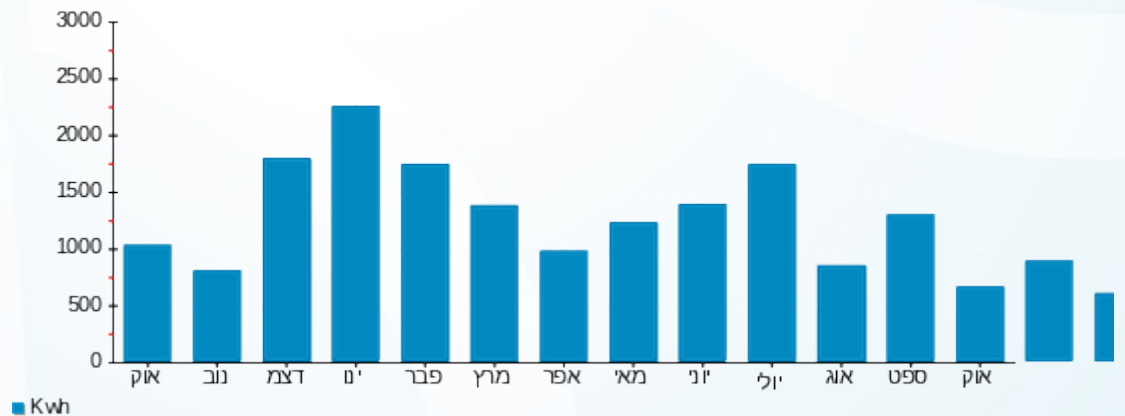



04/11/20 תאריך הפקה:
 31/10/20 תאריך קריאה נוכחית:
 01/10/20 תאריך קריאה קודמת:

שם דייר: ממן דנה ויובל - 2551A
 שם אתר: קיבוץ להבות חביבה

לקוח/ה נכבד/ה, אנו מתכבדים להגיש את חישוב צריכת החשמל לתקופה 01/10/20 - 31/10/20:

ממן דנה ויובל - 1 - (0x0)81025249 - 2551A

סוג תעריף	סוג צריכה	קריאה קודמת	קריאה נוכחית	סה"כ צריכה בקוט"ש	מחיר לקוט"ש בא"ג	סה"כ לתשלום
פרטי חשבון עבור תאריכים:		01/10/20	31/10/20			
767		75,312.67	76,189.43	876.76	44.84	393.14 ₪

סה"כ לדייר:

שיא ביקוש	סה"כ
8.00	876.76
	393.14 ₪

19.97 ₪	תשלום קבוע תשלום עבור גודל חיבור בKVA (0x0) סה"כ מע"מ 17.00%	ת.ד 387
0.00 ₪		
413.11 ₪		
70.23 ₪		
483.34 ₪	סה"כ לתשלום	כולל מע"מ

הסטוריית צריכה בקוט"ש

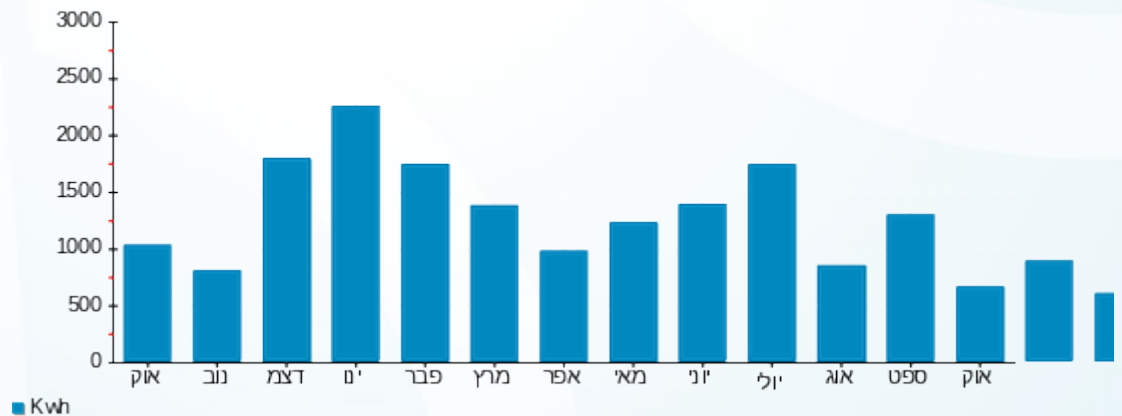

04/11/20 תאריך הפקה:
 31/10/20 תאריך קריאה נוכחית:
 01/10/20 תאריך קריאה קודמת:

שם דייר: מפסק ראשי סולארי - מבנה משרדים - A
 שם אתר: קיבוץ להבות חביבה

לקוח/ה נכבד/ה, אנו מתכבדים להגיש את חישוב צריכת החשמל לתקופה 01/10/20 - 31/10/20:

ראשי סולארי - מבנה משרדים - 1 - 70058563 (3x25)

סוג תעריף	סוג צריכה	קריאה קודמת	קריאה נוכחית	סה"כ צריכה בקוט"ש	מחיר לקוט"ש בא"ג	סה"כ לתשלום
פרטי חשבון עבור תאריכים:		01/10/20	31/10/20			
767		12,636.20	13,412.72	776.52	44.84	348.19 ₪

סה"כ לדייר:

סה"כ	שיא ביקוש
776.52	8.09
348.19 ₪	

תשלום קבוע	תשלום עבור גודל חיבור בKVA (3x25)	סה"כ	מע"מ 17.00%	סה"כ לתשלום	כולל מע"מ
0.00 ₪	2.77 ₪	350.96 ₪	59.66 ₪	410.62 ₪	

התפלגות חיוב בש"ח לפי תעו"ז

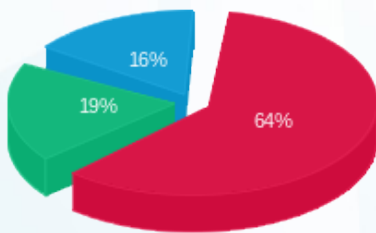

פסגה (224.52 ₪) 64%
 גבע (66.72 ₪) 19%
 שפל (56.95 ₪) 16%

הסטוריית צריכה בקוט"ש

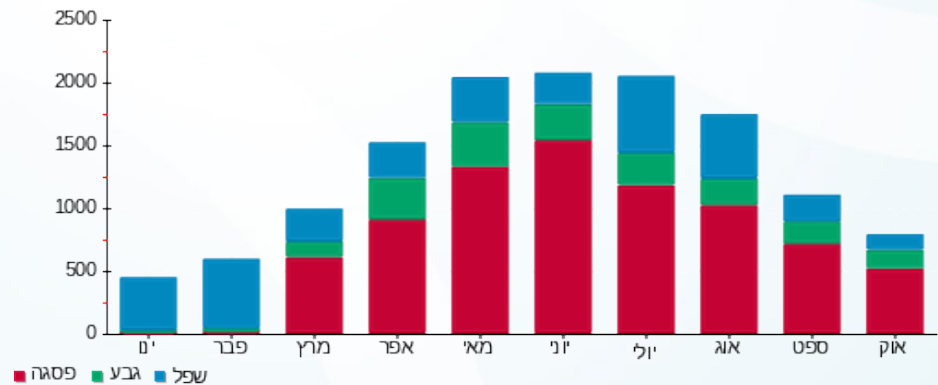



04/11/20 תאריך הפקה:
 31/10/20 תאריך קריאה נוכחית:
 01/10/20 תאריך קריאה קודמת:

שם דייר: מרסמן ריטה - 3262K
 שם אתר: קיבוץ להבות חביבה

לקוח/ה נכבד/ה, אנו מתכבדים להגיש את חישוב צריכת החשמל לתקופה 01/10/20 - 31/10/20:

מרסמן ריטה - 1 - 3262K - (0x0)81026154

סוג תעריף	סוג צריכה	קריאה קודמת	קריאה נוכחית	סה"כ צריכה בקוט"ש	מחיר לקוט"ש בא"ג	סה"כ לתשלום
פרטי חשבון עבור תאריכים:		01/10/20	31/10/20			
757		43,053.34	43,316.49	263.15	44.84	118.00 ₪

סה"כ לדייר:

שיא ביקוש	סה"כ
4.13	263.15
	118.00 ₪

18.78 ₪	תשלום קבוע תשלום עבור גודל חיבור בKVA (0x0) סה"כ מע"מ 17.00%	ת.ד 43
0.00 ₪		
136.78 ₪		
23.25 ₪		
160.03 ₪	סה"כ לתשלום	כולל מע"מ

הסטוריית צריכה בקוט"ש

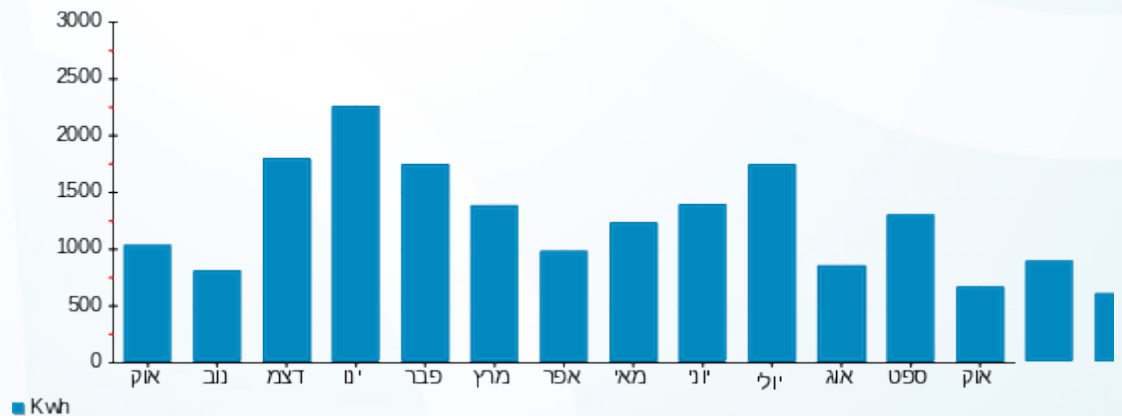



04/11/20 תאריך הפקה:
 31/10/20 תאריך קריאה נוכחית:
 01/10/20 תאריך קריאה קודמת:

שם דייר: נובימזון לילך וצחי - 2562A
 שם אתר: קיבוץ להבות חביבה

לקוח/ה נכבד/ה, אנו מתכבדים להגיש את חישוב צריכת החשמל לתקופה 01/10/20 - 31/10/20:

נובימזון לילך וצחי - 1 - 81025571 (0x0) - 2562A

סוג תעריף	סוג צריכה	קריאה קודמת	קריאה נוכחית	סה"כ צריכה בקוט"ש	מחיר לקוט"ש בא"ג	סה"כ לתשלום
פרטי חשבון עבור תאריכים:		01/10/20	31/10/20			
767		96,137.34	98,058.92	1,921.58	44.84	861.64 ₪

סה"כ לדייר:

שיא ביקוש	סה"כ
9.98	1,921.58
	861.64 ₪

19.97 ₪	תשלום קבוע תשלום עבור גודל חיבור בKVA (0x0) סה"כ מע"מ 17.00%	ת.ד 344
0.00 ₪		
881.61 ₪		
149.87 ₪		
1,031.48 ₪	סה"כ לתשלום	כולל מע"מ

הסטוריית צריכה בקוט"ש

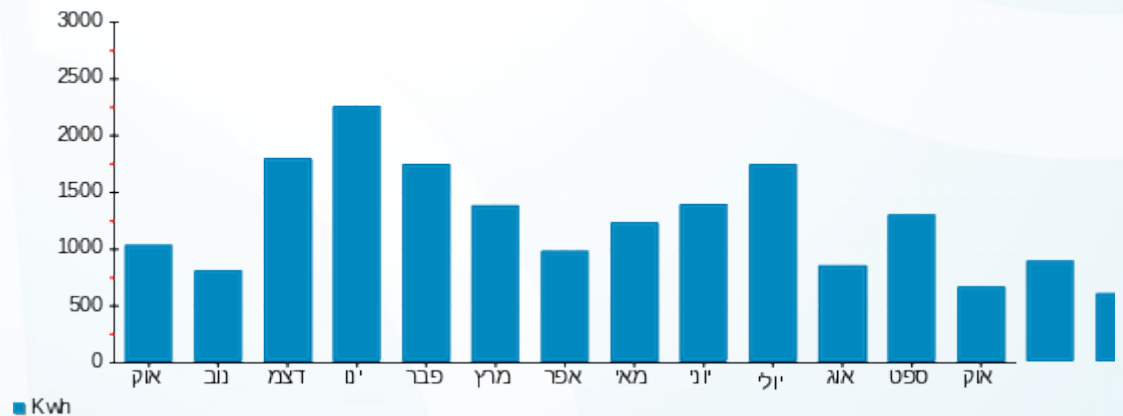

04/11/20 תאריך הפקה:
 31/10/20 תאריך קריאה נוכחית:
 01/10/20 תאריך קריאה קודמת:

שם דייר: נווה יוחאי וענת - 2451A
 שם אתר: קיבוץ להבות חביבה

לקוח/ה נכבד/ה, אנו מתכבדים להגיש את חישוב צריכת החשמל לתקופה 01/10/20 - 31/10/20:

נווה יוחאי וענת - 1 - (0x0)81025636 - 2451A

סוג תעריף	סוג צריכה	קריאה קודמת	קריאה נוכחית	סה"כ צריכה בקוט"ש	מחיר לקוט"ש בא"ג	סה"כ לתשלום
פרטי חשבון עבור תאריכים:		01/10/20	31/10/20			
767		64,726.62	65,549.51	822.88	44.84	368.98 ₪

סה"כ לדייר:

סה"כ	שיא ביקוש
822.88	6.19
368.98 ₪	

19.97 ₪	תשלום קבוע תשלום עבור גודל חיבור בKVA (0x0) סה"כ מע"מ 17.00%	ת.ד 14
0.00 ₪		
388.95 ₪		
66.12 ₪		
455.07 ₪	סה"כ לתשלום	כולל מע"מ

התפלגות חיוב בש"ח לפי תעו"ז

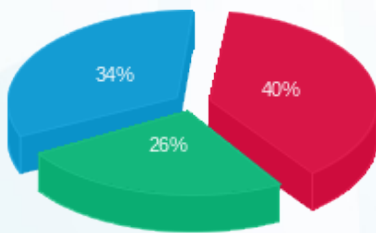

פסגה (₪ 146.08) ■
 גבע (₪ 96.08) ■
 שפל (₪ 126.82) ■

הסטוריית צריכה בקוט"ש

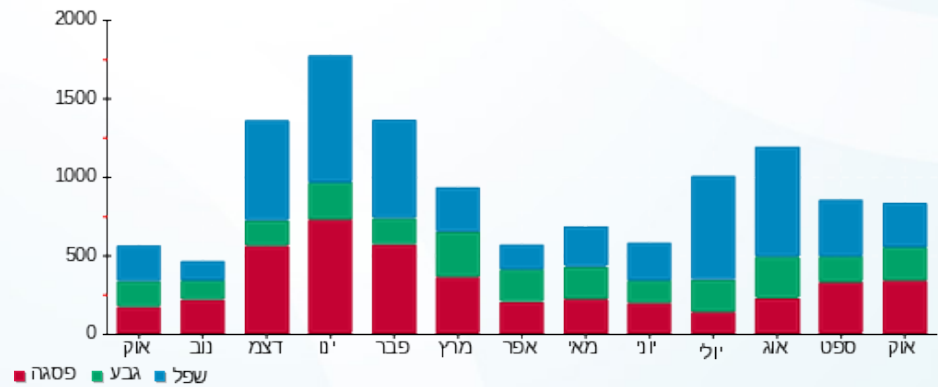



04/11/20 תאריך הפקה:
 31/10/20 תאריך קריאה נוכחית:
 01/10/20 תאריך קריאה קודמת:

שם דייר: נווה עידו והילה - 2552A
 שם אתר: קיבוץ להבות חביבה

לקוח/ה נכבד/ה, אנו מתכבדים להגיש את חישוב צריכת החשמל לתקופה 01/10/20 - 31/10/20:

נווה עידו והילה - 1 - (0x0)81026433 - 2552A

סוג תעריף	סוג צריכה	קריאה קודמת	קריאה נוכחית	סה"כ צריכה בקוט"ש	מחיר לקוט"ש בא"ג	סה"כ לתשלום
פרטי חשבון עבור תאריכים:		01/10/20	31/10/20			
767		77,783.94	78,995.03	1,211.09	44.84	543.05 ₪

סה"כ לדייר:

שיא ביקוש	סה"כ
7.56	1,211.09
	543.05 ₪

19.97 ₪	תשלום קבוע תשלום עבור גודל חיבור בKVA (0x0) סה"כ מע"מ 17.00%	ת.ד 411
0.00 ₪		
563.02 ₪		
95.71 ₪		
658.74 ₪	סה"כ לתשלום	כולל מע"מ

הסטוריית צריכה בקוט"ש

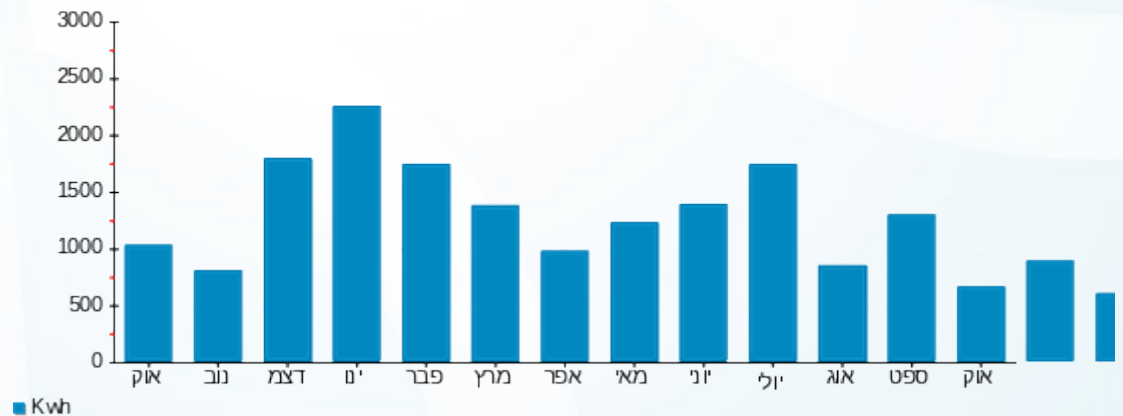

04/11/20 תאריך הפקדה:
 31/10/20 תאריך קריאה נוכחית:
 01/10/20 תאריך קריאה קודמת:

שם דייר: נווה פסח וענת - 3242K
 שם אתר: קיבוץ להבות חביבה

לקוח/ה נכבד/ה, אנו מתכבדים להגיש את חישוב צריכת החשמל לתקופה 01/10/20 - 31/10/20:

נווה פסח וענת - 1 - 81025476(0x0) - 3242K

סוג תעריף	סוג צריכה	קריאה קודמת	קריאה נוכחית	סה"כ צריכה בקוט"ש	מחיר לקוט"ש בא"ג	סה"כ לתשלום
פרטי חשבון עבור תאריכים:		01/10/20	31/10/20			
767		68,721.82	69,424.57	702.75	44.84	315.11 ₪

סה"כ לדייר:

שיא ביקוש	סה"כ
5.68	702.75
	315.11 ₪

19.97 ₪	תשלום קבוע תשלום עבור גודל חיבור בKVA (0x0) סה"כ מע"מ 17.00%	ת.ד 337
0.00 ₪		
335.08 ₪		
56.96 ₪		
392.05 ₪	סה"כ לתשלום	כולל מע"מ

הסטוריית צריכה בקוט"ש

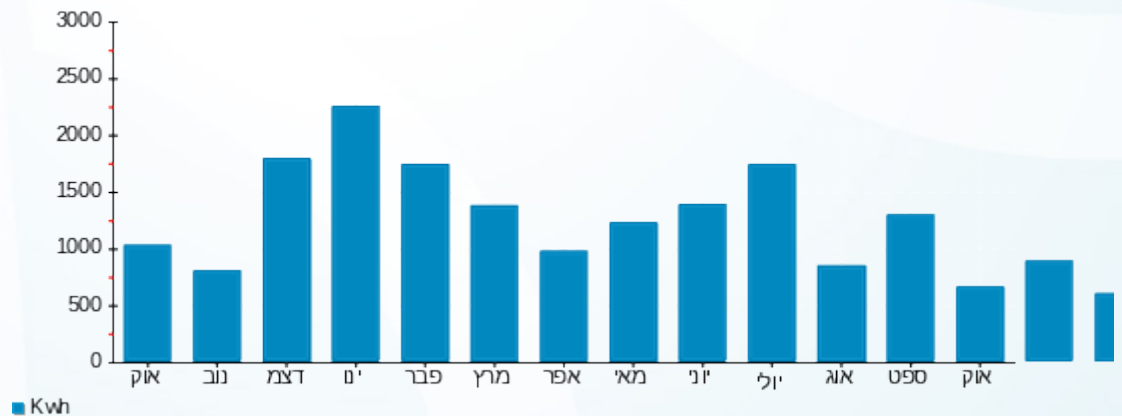

04/11/20 תאריך הפקה:
 31/10/20 תאריך קריאה נוכחית:
 01/10/20 תאריך קריאה קודמת:

שם דייר: נוסן שירה ואילן - 2652B
 שם אתר: קיבוץ להבות חביבה

לקוח/ה נכבד/ה, אנו מתכבדים להגיש את חישוב צריכת החשמל לתקופה 01/10/20 - 31/10/20:

נוסן שירה ואילן - 1 - (0x0)81025608 - 2652B

סוג תעריף	סוג צריכה	קריאה קודמת	קריאה נוכחית	סה"כ צריכה בקוט"ש	מחיר לקוט"ש בא"ג	סה"כ לתשלום
פרטי חשבון עבור תאריכים:		01/10/20	31/10/20			
767		58,148.92	58,638.57	489.65	44.84	219.56 ₪

סה"כ לדייר:

שיא ביקוש	סה"כ
5.22	489.65
	219.56 ₪

19.97 ₪	תשלום קבוע תשלום עבור גודל חיבור בKVA (0x0) סה"כ מע"מ 17.00%	ת.ד 255
0.00 ₪		
239.53 ₪		
40.72 ₪		
280.25 ₪	סה"כ לתשלום	כולל מע"מ

התפלגות חיוב בש"ח לפי תעו"ז

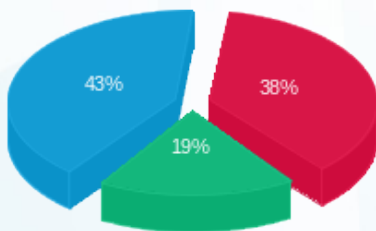

פסגה (84.13 ₪) ■
 גבע (41.77 ₪) ■
 שפל (93.67 ₪) ■

הסטוריית צריכה בקוט"ש

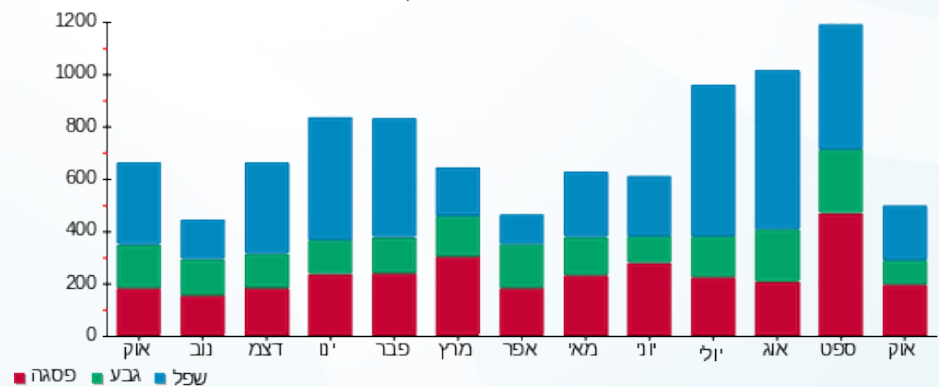



04/11/20 תאריך הפקה:
 31/10/20 תאריך קריאה נוכחית:
 01/10/20 תאריך קריאה קודמת:

שם דייר: נטע אלון ולי - 2761A
 שם אתר: קיבוץ להבות חביבה

לקוח/ה נכבד/ה, אנו מתכבדים להגיש את חישוב צריכת החשמל לתקופה 01/10/20 - 31/10/20:

נטע אלון ולי - 1 - (0x0)81025513 - 2761A

סה"כ לתשלום	מחיר לקוט"ש בא"ג	סה"כ צריכה בקוט"ש	קריאה נוכחית	קריאה קודמת	סוג צריכה	סוג תעריף
			31/10/20	01/10/20		פרטי חשבון עבור תאריכים:
160.19 ₪	45.44	352.54	27,063.22	26,710.68	פסגה	777
81.91 ₪	37.65	217.55	17,282.84	17,065.29	גבע	778
69.84 ₪	31.07	224.78	40,338.07	40,113.29	שפל	779

סה"כ לדייר:

שיא ביקוש	סה"כ	שפל	גבע	פסגה	סה"כ צריכה
8.85	794.87	224.78	217.55	352.54	סה"כ לתשלום
	311.94 ₪	69.84 ₪	81.91 ₪	160.19 ₪	

36.10 ₪	תשלום קבוע תשלום עבור גודל חיבור בKVA (0x0) סה"כ מע"מ 17.00%	402 ת.ד
0.00 ₪		
348.04 ₪		
59.17 ₪		
407.21 ₪	סה"כ לתשלום	כולל מע"מ

התפלגות חיוב בש"ח לפי תעו"ז

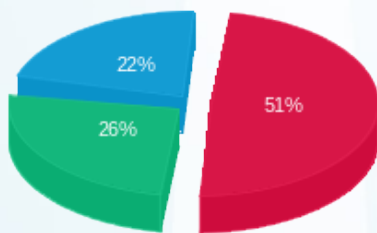

פסגה (160.19 ₪) - 22%
 גבע (81.91 ₪) - 26%
 שפל (69.84 ₪) - 51%

הסטוריית צריכה בקוט"ש

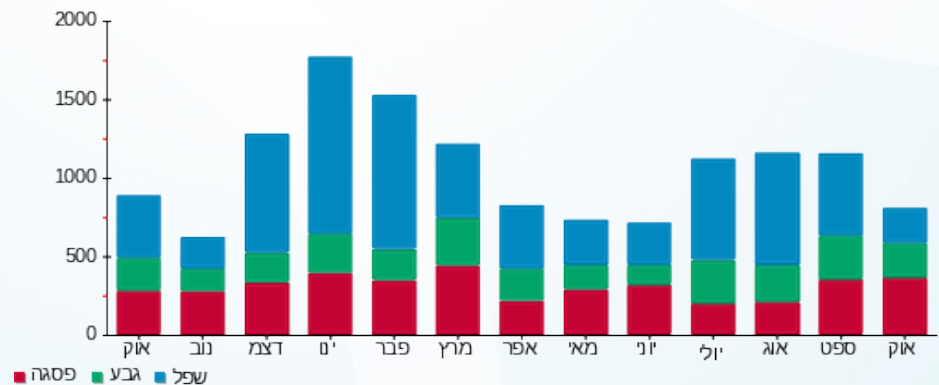

04/11/20 תאריך הפקדה:
 31/10/20 תאריך קריאה נוכחית:
 01/10/20 תאריך קריאה קודמת:

שם דייר: ניר אוה - 3141K
 שם אתר: קיבוץ להבות חביבה

לקוח/ה נכבד/ה, אנו מתכבדים להגיש את חישוב צריכת החשמל לתקופה 01/10/20 - 31/10/20:

ניר אוה - 1 - 81025425 (0x0) - 3141K

סוג תעריף	סוג צריכה	קריאה קודמת	קריאה נוכחית	סה"כ צריכה בקוט"ש	מחיר לקוט"ש בא"ג	סה"כ לתשלום
פרטי חשבון עבור תאריכים:		01/10/20	31/10/20			
767		41,312.38	41,659.15	346.77	44.84	155.49 ₪

סה"כ לדייר:

סה"כ	שיא ביקוש
346.77	3.17
155.49 ₪	

ת.ד 439	תשלום קבוע	19.97 ₪
	תשלום עבור גודל חיבור בKVA (0x0)	0.00 ₪
	סה"כ	175.46 ₪
	מע"מ 17.00%	29.83 ₪
כולל מע"מ	סה"כ לתשלום	205.29 ₪

התפלגות חיוב בש"ח לפי תעו"ז

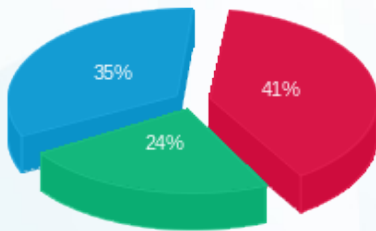

פסגה (63.65 ₪) ■
 גבע (37.77 ₪) ■
 שפל (54.08 ₪) ■

הסטוריית צריכה בקוט"ש

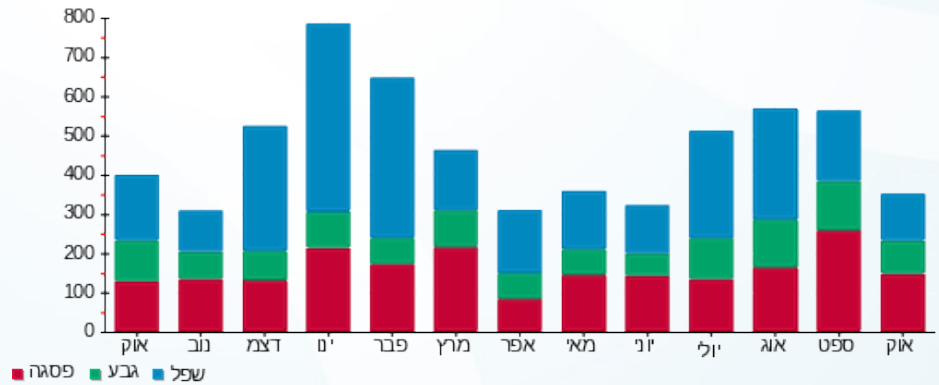

04/11/20 תאריך הפקה:
 31/10/20 תאריך קריאה נוכחית:
 01/10/20 תאריך קריאה קודמת:

שם דייר: ניר ירון - 2201B
 שם אתר: קיבוץ להבות חביבה

לקוח/ה נכבד/ה, אנו מתכבדים להגיש את חישוב צריכת החשמל לתקופה 01/10/20 - 31/10/20:

ניר ירון - 1 - 81026462(0x0) - 2201B

סוג תעריף	סוג צריכה	קריאה קודמת	קריאה נוכחית	סה"כ צריכה בקוט"ש	מחיר לקוט"ש בא"ג	סה"כ לתשלום
פרטי חשבון עבור תאריכים:		01/10/20	31/10/20			
767		22,500.88	23,131.81	630.92	44.84	282.91 ₪

סה"כ לדייר:

שיא ביקוש	סה"כ
7.56	630.92
	282.91 ₪

19.97 ₪	תשלום קבוע תשלום עבור גודל חיבור בKVA (0x0) סה"כ מע"מ 17.00%	
0.00 ₪		
302.88 ₪		
51.49 ₪		
354.37 ₪	סה"כ לתשלום	כולל מע"מ

התפלגות חיוב בש"ח לפי תעו"ז

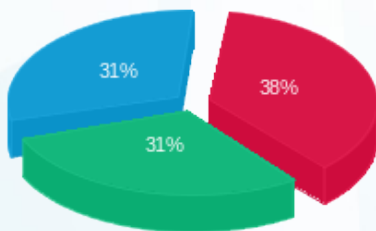

פסגה (107.30 ₪) ■
 גבע (87.13 ₪) ■
 שפל (88.48 ₪) ■

הסטוריית צריכה בקוט"ש

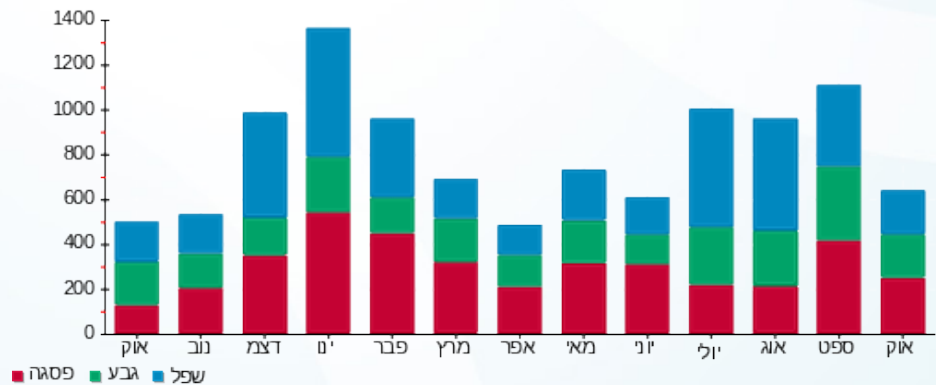

04/11/20 תאריך הפקה:
 31/10/20 תאריך קריאה נוכחית:
 01/10/20 תאריך קריאה קודמת:

שם דייר: נישט עירית - 3132K
 שם אתר: קיבוץ להבות חביבה

לקוח/ה נכבד/ה, אנו מתכבדים להגיש את חישוב צריכת החשמל לתקופה 01/10/20 - 31/10/20:

נישט עירית - 1 - (0x0)81025528 - 3132K

סוג תעריף	סוג צריכה	קריאה קודמת	קריאה נוכחית	סה"כ צריכה בקוט"ש	מחיר לקוט"ש בא"ג	סה"כ לתשלום
פרטי חשבון עבור תאריכים:		01/10/20	31/10/20			
757		85,447.27	85,943.15	495.88	44.84	222.35 ₪

סה"כ לדייר:

שיא ביקוש	סה"כ
8.18	495.88
	222.35 ₪

ת.ד	תשלום קבוע	תשלום עבור גודל חיבור בKVA (0x0)	סה"כ	מע"מ 17.00%	סה"כ לתשלום
369	18.78 ₪	0.00 ₪	241.13 ₪	40.99 ₪	282.13 ₪
כולל מע"מ					

התפלגות חיוב בש"ח לפי תעו"ז

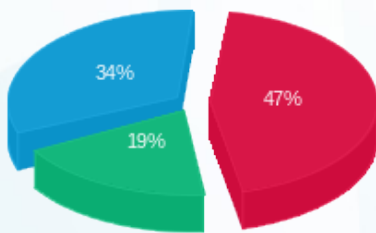

פסגה (104.87 ₪) 47%
 גבע (42.68 ₪) 19%
 שפל (74.80 ₪) 34%

הסטוריית צריכה בקוט"ש

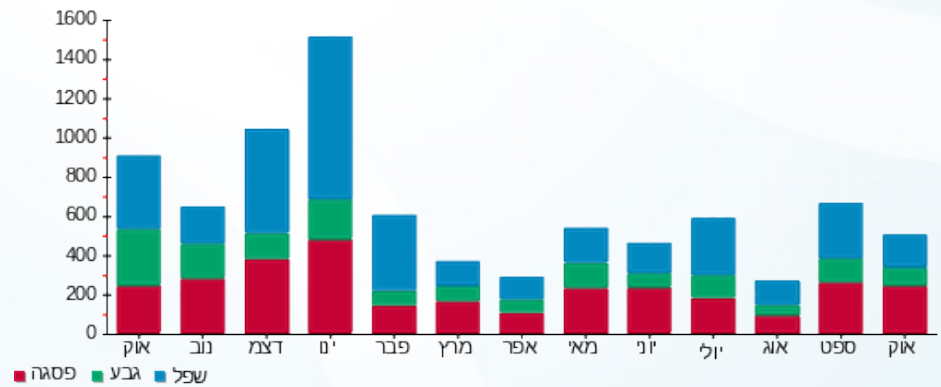

04/11/20 תאריך הפקה:
 31/10/20 תאריך קריאה נוכחית:
 01/10/20 תאריך קריאה קודמת:

שם דייר: נסאגי אביטל ואבנר - 3651B
 שם אתר: קיבוץ להבות חביבה

לקוח/ה נכבד/ה, אנו מתכבדים להגיש את חישוב צריכת החשמל לתקופה 01/10/20 - 31/10/20:

נסאגי אביטל ואבנר - 1 - 81025483(0x0) - 3651B

סוג תעריף	סוג צריכה	קריאה קודמת	קריאה נוכחית	סה"כ צריכה בקוט"ש	מחיר לקוט"ש בא"ג	סה"כ לתשלום
פרטי חשבון עבור תאריכים:						
777	פסגה	01/10/20	31/10/20	395.28	45.44	179.62 ₪
778	גבע	15,897.99	16,212.93	314.94	37.65	118.58 ₪
779	שפל	41,335.78	41,804.32	468.54	31.07	145.58 ₪

סה"כ לדייר:

פסגה	גבע	שפל	סה"כ	שיא ביקוש
395.28	314.94	468.54	1,178.77	7.87
179.62 ₪	118.58 ₪	145.58 ₪	443.77 ₪	

סה"כ צריכה
 סה"כ לתשלום

293 ת.ד.	תשלום קבוע	36.10 ₪
	תשלום עבור גודל חיבור בKVA (0x0)	0.00 ₪
	סה"כ	479.87 ₪
	מע"מ 17.00%	81.58 ₪
כולל מע"מ	סה"כ לתשלום	561.45 ₪

התפלגות חיוב בש"ח לפי תעו"ז

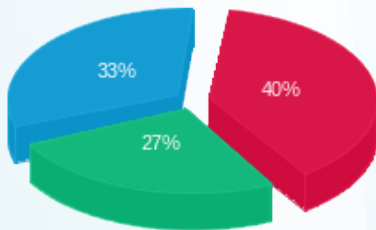

פסגה (179.62 ₪) 33%
 גבע (118.58 ₪) 27%
 שפל (145.58 ₪) 40%

הסטוריית צריכה בקוט"ש

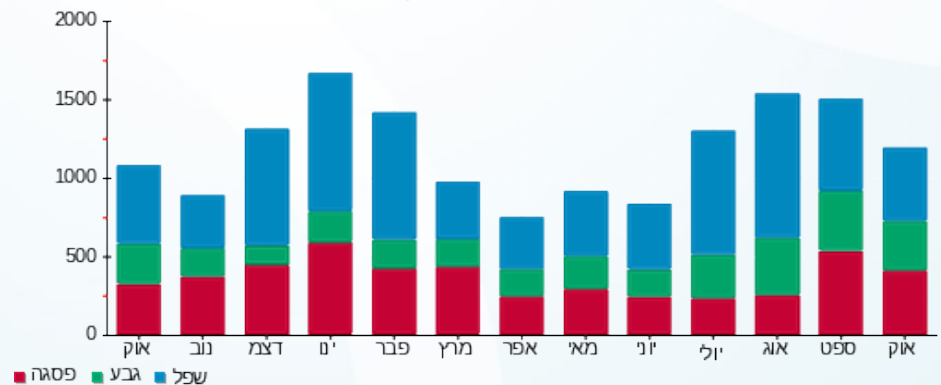

04/11/20 תאריך הפקה:
 31/10/20 תאריך קריאה נוכחית:
 01/10/20 תאריך קריאה קודמת:

שם דייר: נתח בר שי ותמר - 2171K
 שם אתר: קיבוץ להבות חביבה

לקוח/ה נכבד/ה, אנו מתכבדים להגיש את חישוב צריכת החשמל לתקופה 01/10/20 - 31/10/20:

נתח בר שי ותמר - 1 - (0x0)81025290 - 2171K

סוג תעריף	סוג צריכה	קריאה קודמת	קריאה נוכחית	סה"כ צריכה בקוט"ש	מחיר לקוט"ש בא"ג	סה"כ לתשלום
פרטי חשבון עבור תאריכים:		01/10/20	31/10/20			
767		62,507.57	63,335.69	828.12	44.84	371.33 ₪

סה"כ לדייר:

סה"כ	שיא ביקוש
828.12	6.01
371.33 ₪	

ת.ד 316	תשלום קבוע	תשלום עבור גודל חיבור בKVA (0x0)	סה"כ	מע"מ 17.00%	סה"כ לתשלום	כולל מע"מ
	19.97 ₪	0.00 ₪	391.30 ₪	66.52 ₪	457.82 ₪	

התפלגות חיוב בש"ח לפי תעו"ז

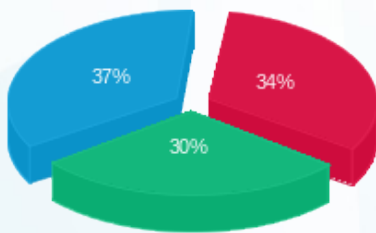

פסגה (₪ 124.41)
 גבע (₪ 111.10)
 שפל (₪ 135.82)

הסטוריית צריכה בקוט"ש

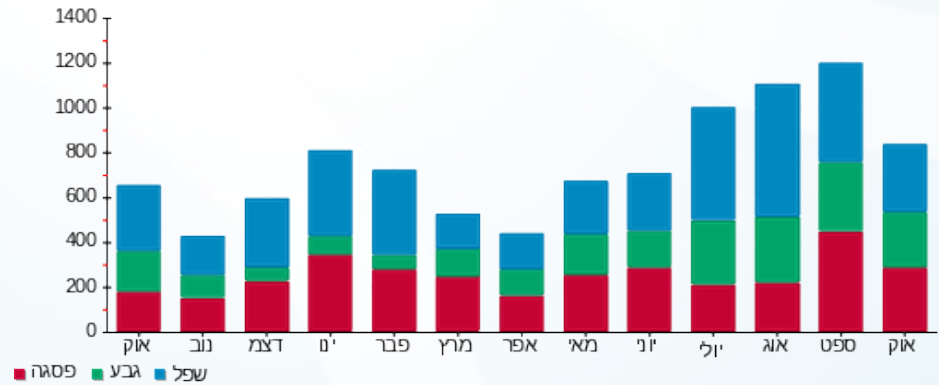

04/11/20 תאריך הפקדה:
 31/10/20 תאריך קריאה נוכחית:
 01/10/20 תאריך קריאה קודמת:

שם דייר: נתיב יאיר ועירית - 7051A
 שם אתר: קיבוץ להבות חביבה

לקוח/ה נכבד/ה, אנו מתכבדים להגיש את חישוב צריכת החשמל לתקופה 01/10/20 - 31/10/20:

נתיב יאיר ועירית - 1 - 81025550 (0x0) - 7051A

סוג תעריף	סוג צריכה	קריאה קודמת	קריאה נוכחית	סה"כ צריכה בקוט"ש	מחיר לקוט"ש בא"ג	סה"כ לתשלום
פרטי חשבון עבור תאריכים:		01/10/20	31/10/20			
767		29,393.88	30,307.61	913.73	44.84	409.72 ₪

סה"כ לדייר:

סה"כ	שיא ביקוש
913.73	5.58
409.72 ₪	

ת.ד	תשלום קבוע	תשלום עבור גודל חיבור בKVA (0x0)	סה"כ	מע"מ 17.00%	סה"כ לתשלום
71	19.97 ₪	0.00 ₪	429.69 ₪	73.05 ₪	502.73 ₪
כולל מע"מ					

התפלגות חיוב בש"ח לפי תעו"ז

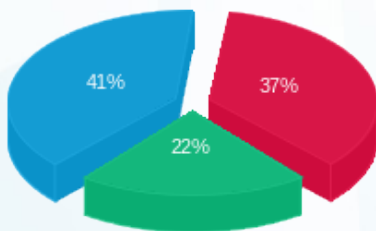

פסגה (151.63 ₪) ■
 גבע (91.07 ₪) ■
 שפל (167.01 ₪) ■

הסטוריית צריכה בקוט"ש

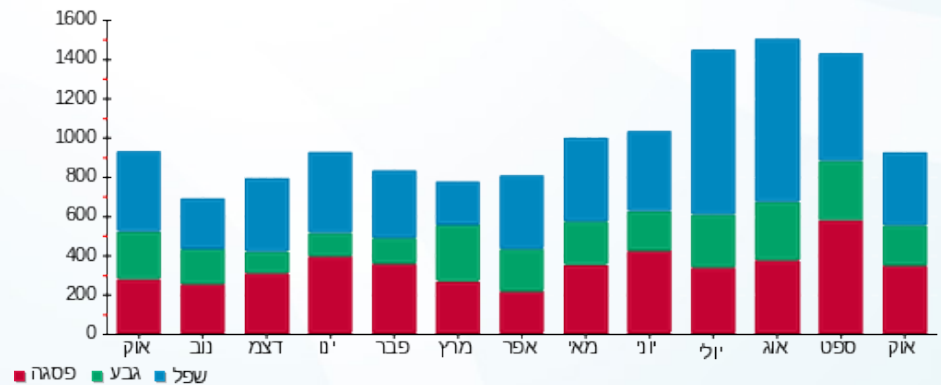

04/11/20 תאריך הפקה:
 31/10/20 תאריך קריאה נוכחית:
 01/10/20 תאריך קריאה קודמת:

שם דייר: סגל זאב ונירית - 7081A
 שם אתר: קיבוץ להבות חביבה

לקוח/ה נכבד/ה, אנו מתכבדים להגיש את חישוב צריכת החשמל לתקופה 01/10/20 - 31/10/20:

סגל זאב ונירית - 1 - 81026148 (0x0) - 7081A

סוג תעריף	סוג צריכה	קריאה קודמת	קריאה נוכחית	סה"כ צריכה בקוט"ש	מחיר לקוט"ש בא"ג	סה"כ לתשלום
פרטי חשבון עבור תאריכים:		01/10/20	31/10/20			
767		44,994.65	46,557.49	1,562.84	44.84	700.78 ₪

סה"כ לדייר:

שיא ביקוש	סה"כ
11.50	1,562.84
	700.78 ₪

19.97 ₪	תשלום קבוע תשלום עבור גודל חיבור ב-KVA (0x0) סה"כ מע"מ 17.00%	
0.00 ₪		
720.75 ₪		
122.53 ₪		
843.28 ₪	סה"כ לתשלום	כולל מע"מ

התפלגות חיוב בש"ח לפי תעו"ז

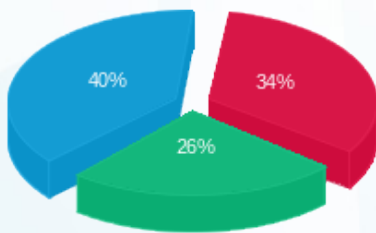

פסגה (237.94 ₪)
 גבע (183.14 ₪)
 שפל (279.70 ₪)

הסטוריית צריכה בקוט"ש

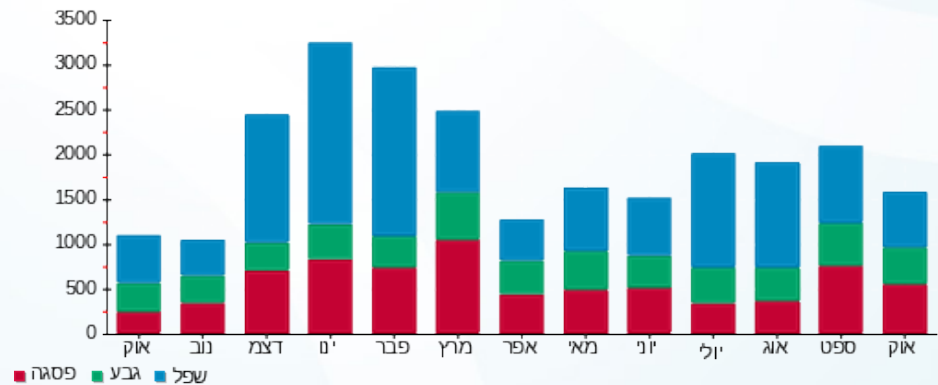



04/11/20 תאריך הפקה:
 31/10/20 תאריך קריאה נוכחית:
 01/10/20 תאריך קריאה קודמת:

שם דייר: סגל מיקי וגלוריה - 3642B
 שם אתר: קיבוץ להבות חביבה

לקוח/ה נכבד/ה, אנו מתכבדים להגיש את חישוב צריכת החשמל לתקופה 01/10/20 - 31/10/20:

סגל מיקי וגלוריה - 1 - (0x0)81025677 - 3642B

סגל תעריף	סוג צריכה	קריאה קודמת	קריאה נוכחית	סה"כ צריכה בקוט"ש	מחיר לקוט"ש בא"ג	סה"כ לתשלום
		01/10/20	31/10/20	פרטי חשבון עבור תאריכים:		
777	פסגה	11,979.07	12,112.42	133.36	45.44	60.60 ₪
778	גבע	8,571.97	8,687.11	115.14	37.65	43.35 ₪
779	שפל	27,962.00	28,181.95	219.95	31.07	68.34 ₪

סה"כ לדייר:

פסגה	גבע	שפל	סה"כ	שיא ביקוש
133.36	115.14	219.95	468.44	4.18
₪ 60.60	₪ 43.35	₪ 68.34	₪ 172.28	

סה"כ צריכה
 סה"כ לתשלום

ת.ד 364	תשלום קבוע	₪ 36.10
	תשלום עבור גודל חיבור בKVA (0x0)	₪ 0.00
	סה"כ	₪ 208.38
	מע"מ 17.00%	₪ 35.43
כולל מע"מ	סה"כ לתשלום	₪ 243.81

התפלגות חיוב בש"ח לפי תעו"ז

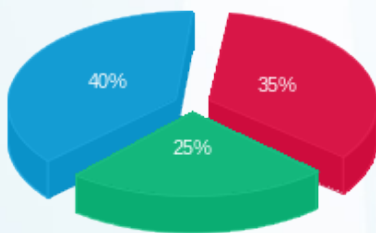

פסגה (₪ 60.60)
 גבע (₪ 43.35)
 שפל (₪ 68.34)

הסטוריית צריכה בקוט"ש

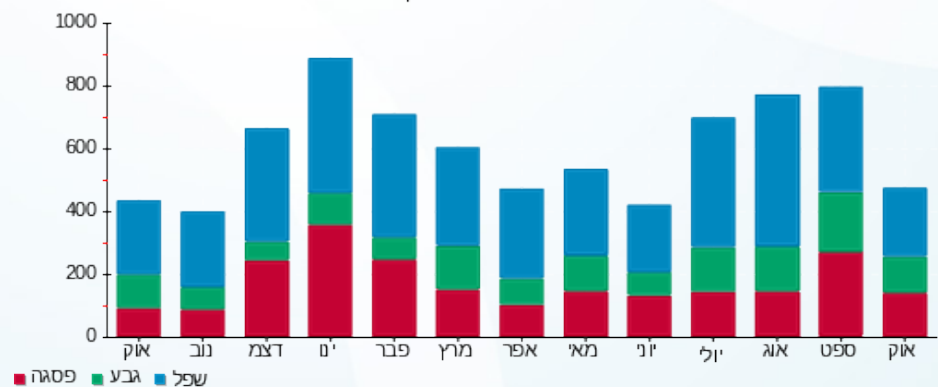

04/11/20 תאריך הפקה:
 31/10/20 תאריך קריאה נוכחית:
 01/10/20 תאריך קריאה קודמת:

שם דייר: סובול שמעון ומרים - 3222K
 שם אתר: קיבוץ להבות חביבה

לקוח/ה נכבד/ה, אנו מתכבדים להגיש את חישוב צריכת החשמל לתקופה 01/10/20 - 31/10/20:

סובול שמעון ומרים - 1 - 81024423 (0x0) - 3222K

סוג תעריף	סוג צריכה	קריאה קודמת	קריאה נוכחית	סה"כ צריכה בקוט"ש	מחיר לקוט"ש בא"ג	סה"כ לתשלום
פרטי חשבון עבור תאריכים:		01/10/20	31/10/20			
757		28,275.65	28,699.57	423.92	44.84	190.09 ₪

סה"כ לדייר:

שיא ביקוש	סה"כ
	423.92
	190.09 ₪

ת.ד 412	תשלום קבוע	190.09 ₪
	תשלום עבור גודל חיבור בKVA (0x0)	0.00 ₪
	סה"כ	226.19 ₪
	מע"מ 17.00%	38.45 ₪
כולל מע"מ	סה"כ לתשלום	264.64 ₪

התפלגות חיוב בש"ח לפי תעו"ז

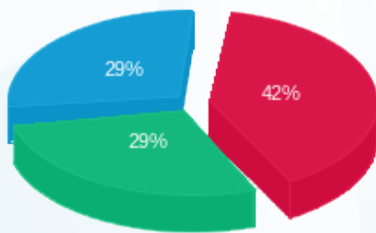

פסגה (79.92 ₪)
 גבע (55.73 ₪)
 שפל (54.44 ₪)

הסטוריית צריכה בקוט"ש

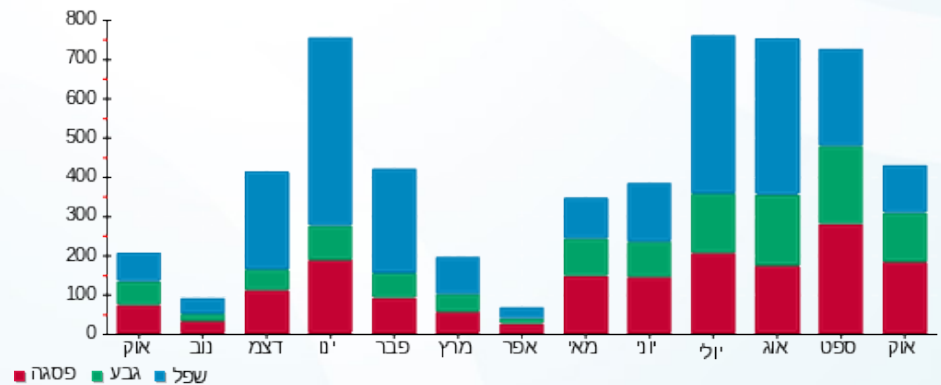

04/11/20 תאריך הפקה:
 31/10/20 תאריך קריאה נוכחית:
 01/10/20 תאריך קריאה קודמת:

שם דייר: סויסה סימה ואבי - 2632B
 שם אתר: קיבוץ להבות חביבה

לקוח/ה נכבד/ה, אנו מתכבדים להגיש את חישוב צריכת החשמל לתקופה 01/10/20 - 31/10/20:

סויסה סימה ואבי - 1 - 81025272 (0x0) - 2632B

סוג תעריף	סוג צריכה	קריאה קודמת	קריאה נוכחית	סה"כ צריכה בקוט"ש	מחיר לקוט"ש בא"ג	סה"כ לתשלום
פרטי חשבון עבור תאריכים:		01/10/20	31/10/20			
767		107,160.27	108,757.82	1,597.54	44.84	716.34 ₪

סה"כ לדייר:

סה"כ	שיא ביקוש
1,597.54	9.96
716.34 ₪	

ת.ד	תשלום קבוע	תשלום עבור גודל חיבור בKVA (0x0)	סה"כ	מע"מ 17.00%	סה"כ לתשלום	כולל מע"מ
252	19.97 ₪	0.00 ₪	736.31 ₪	125.17 ₪	861.48 ₪	

התפלגות חיוב בש"ח לפי תעו"ז

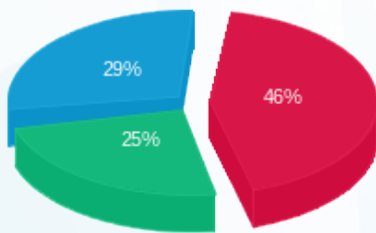

פסגה (328.97 ₪)
 גבע (178.48 ₪)
 שפל (208.89 ₪)

הסטוריית צריכה בקוט"ש

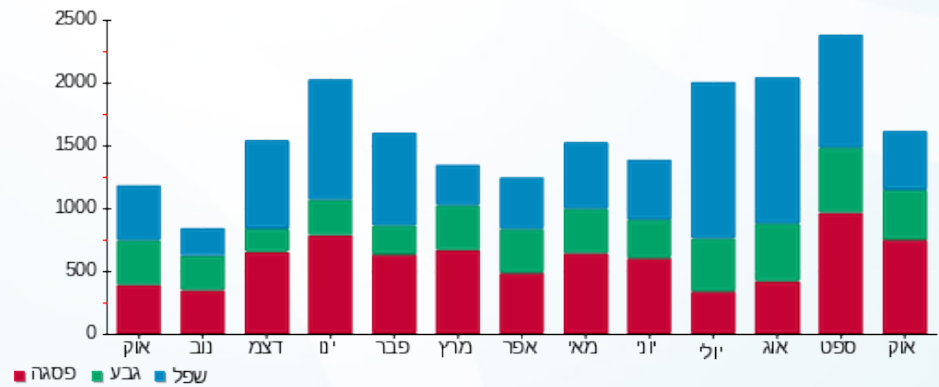



04/11/20 תאריך הפקה:
 31/10/20 תאריך קריאה נוכחית:
 01/10/20 תאריך קריאה קודמת:

שם דייר: סורפין יהונתן ועינב - 2092B
 שם אתר: קיבוץ להבות חביבה

לקוח/ה נכבד/ה, אנו מתכבדים להגיש את חישוב צריכת החשמל לתקופה 01/10/20 - 31/10/20:

סורפין יהונתן ועינב - 1 - (0x0)81024712 - 2092B

סוג תעריף	סוג צריכה	קריאה קודמת	קריאה נוכחית	סה"כ צריכה בקוט"ש	מחיר לקוט"ש בא"ג	סה"כ לתשלום
פרטי חשבון עבור תאריכים:		01/10/20	31/10/20			
767		10,396.14	11,057.95	661.82	44.84	296.76 ₪

סה"כ לדייר:

שיא ביקוש	סה"כ
6.02	661.82
	296.76 ₪

19.97 ₪	תשלום קבוע תשלום עבור גודל חיבור בKVA (0x0) סה"כ מע"מ 17.00%	כולל מע"מ
0.00 ₪		
316.73 ₪		
53.84 ₪		
370.57 ₪	סה"כ לתשלום	

התפלגות חיוב בש"ח לפי תעו"ז

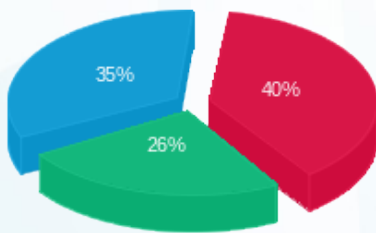

פסגה (118.12 ₪) ■
 גבע (76.06 ₪) ■
 שפל (102.57 ₪) ■

הסטוריית צריכה בקוט"ש

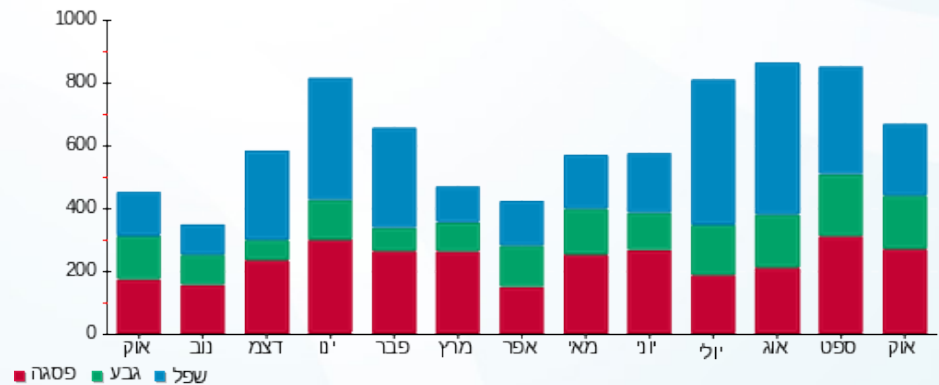

04/11/20 תאריך הפקה:
 31/10/20 תאריך קריאה נוכחית:
 01/10/20 תאריך קריאה קודמת:

שם דייר: סימן טוב קרינה ולוליק - 3702B
 שם אתר: קיבוץ להבות חביבה

לקוח/ה נכבד/ה, אנו מתכבדים להגיש את חישוב צריכת החשמל לתקופה 01/10/20 - 31/10/20:

סימן טוב קרינה ולוליק - 1 - 81025225 (0x0) - 3702B

סוג תעריף	סוג צריכה	קריאה קודמת	קריאה נוכחית	סה"כ צריכה בקוט"ש	מחיר לקוט"ש בא"ג	סה"כ לתשלום
פרטי חשבון עבור תאריכים:		01/10/20	31/10/20			
767		84,840.75	86,197.58	1,356.83	44.84	608.40 ₪

סה"כ לדייר:

סה"כ	שיא ביקוש
1,356.83	9.68
608.40 ₪	

19.97 ₪	תשלום קבוע תשלום עבור גודל חיבור בKVA (0x0) סה"כ מע"מ 17.00%	263 ת.ד.
0.00 ₪		
628.37 ₪		
106.82 ₪		
735.19 ₪	סה"כ לתשלום	כולל מע"מ

התפלגות חיוב בש"ח לפי תעו"ז

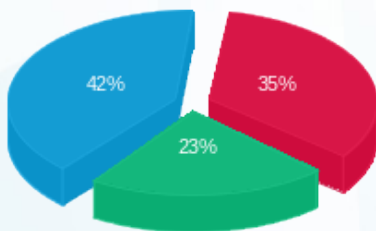

פסגה (₪ 213.90)
 גבע (₪ 139.97)
 שפל (₪ 254.53)

הסטוריית צריכה בקוט"ש

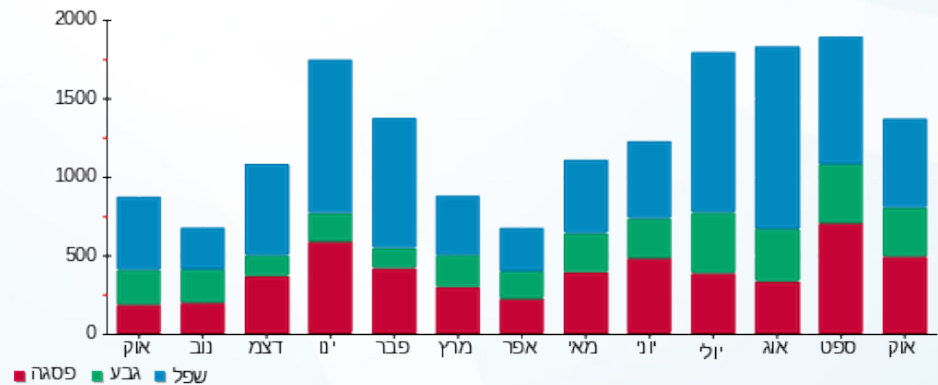

04/11/20 תאריך הפקה:
 31/10/20 תאריך קריאה נוכחית:
 01/10/20 תאריך קריאה קודמת:

שם דייר: סימן טוב קרן - 3661B
 שם אתר: קיבוץ להבות חביבה

לקוח/ה נכבד/ה, אנו מתכבדים להגיש את חישוב צריכת החשמל לתקופה 01/10/20 - 31/10/20:

סימן טוב קרן - 1 - 81025816 (0x0) - 3661B

סוג תעריף	סוג צריכה	קריאה קודמת	קריאה נוכחית	סה"כ צריכה בקוט"ש	מחיר לקוט"ש בא"ג	סה"כ לתשלום
פרטי חשבון עבור תאריכים:		01/10/20	31/10/20			
767		75,101.45	75,447.94	346.49	44.84	155.37 ₪

סה"כ לדייר:

שיא ביקוש	סה"כ
4.53	346.49
	155.37 ₪

19.97 ₪	תשלום קבוע תשלום עבור גודל חיבור בKVA (0x0) סה"כ מע"מ 17.00%	380 ת.ד
0.00 ₪		
175.34 ₪		
29.81 ₪		
205.14 ₪	סה"כ לתשלום	כולל מע"מ

התפלגות חיוב בש"ח לפי תעו"ז

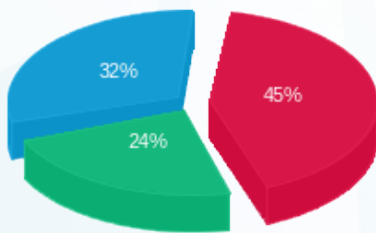

פסגה (69.22 ₪)
 גבע (37.00 ₪)
 שפל (49.14 ₪)

הסטוריית צריכה בקוט"ש

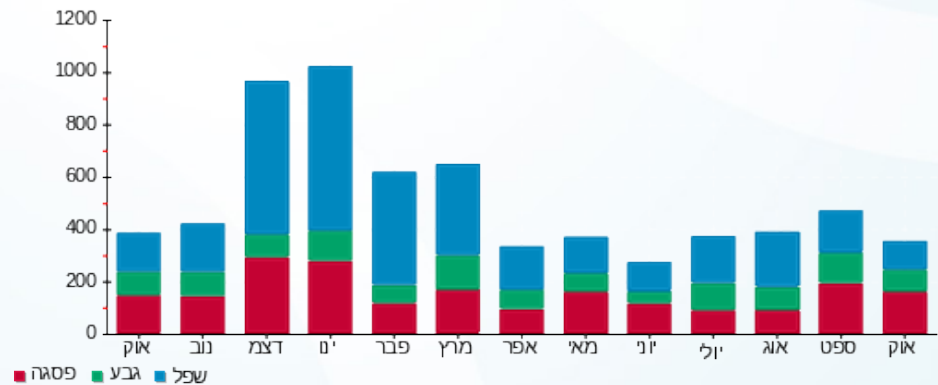



04/11/20 תאריך הפקה:
 31/10/20 תאריך קריאה נוכחית:
 01/10/20 תאריך קריאה קודמת:

שם דייר: סלפטר קרינה - 3402K
 שם אתר: קיבוץ להבות חביבה

לקוח/ה נכבד/ה, אנו מתכבדים להגיש את חישוב צריכת החשמל לתקופה 01/10/20 - 31/10/20:

סלפטר קרינה - 1 - (0x0)81025435 - 3402K

סוג תעריף	סוג צריכה	קריאה קודמת	קריאה נוכחית	סה"כ צריכה בקוט"ש	מחיר לקוט"ש בא"ג	סה"כ לתשלום
פרטי חשבון עבור תאריכים:		01/10/20	31/10/20			
767		85,584.21	86,788.35	1,204.14	44.84	539.94 ₪

סה"כ לדייר:

סה"כ	שיא ביקוש
1,204.14	6.96
539.94 ₪	

ת.ד 320	תשלום קבוע	19.97 ₪
	תשלום עבור גודל חיבור בKVA (0x0)	0.00 ₪
	סה"כ	559.91 ₪
	מע"מ 17.00%	95.18 ₪
כולל מע"מ	סה"כ לתשלום	655.09 ₪

התפלגות חיוב בש"ח לפי תעו"ז

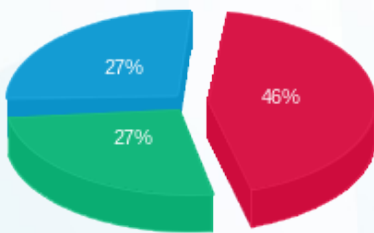

פסגה (₪ 248.47)
 גבע (₪ 145.93)
 שפל (₪ 145.54)

הסטוריית צריכה בקוט"ש

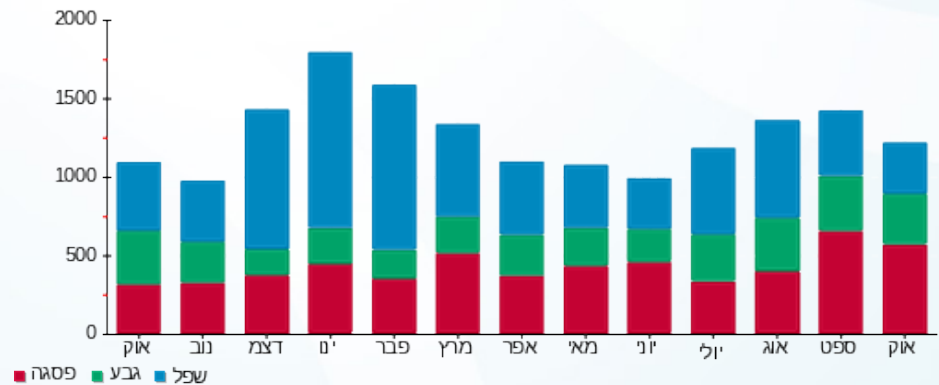

04/11/20 תאריך הפקה:
 31/10/20 תאריך קריאה נוכחית:
 01/10/20 תאריך קריאה קודמת:

שם דייר: סרוסי בני ודנה - 2812A
 שם אתר: קיבוץ להבות חביבה

לקוח/ה נכבד/ה, אנו מתכבדים להגיש את חישוב צריכת החשמל לתקופה 01/10/20 - 31/10/20:

סרוסי בני ודנה - 1 - 81025407(0x0) - 2812A

סוג תעריף	סוג צריכה	קריאה קודמת	קריאה נוכחית	סה"כ צריכה בקוט"ש	מחיר לקוט"ש בא"ג	סה"כ לתשלום
פרטי חשבון עבור תאריכים:		01/10/20	31/10/20			
767		57,777.23	58,491.82	714.59	44.84	320.42 ₪

סה"כ לדייר:

שיא ביקוש	סה"כ
6.61	714.59
	320.42 ₪

ת.ד	תשלום קבוע	תשלום עבור גודל חיבור בKVA (0x0)	סה"כ	מע"מ 17.00%	סה"כ לתשלום
420	19.97 ₪	0.00 ₪	340.39 ₪	57.87 ₪	398.26 ₪
כולל מע"מ					

התפלגות חיוב בש"ח לפי תעו"ז

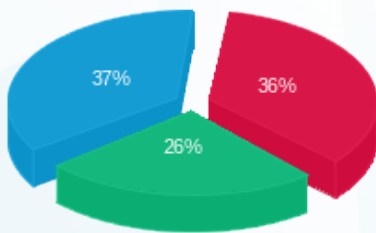

פסגה (116.48 ₪) 37%
 גבע (84.44 ₪) 26%
 שפל (119.51 ₪) 36%

הסטוריית צריכה בקוט"ש

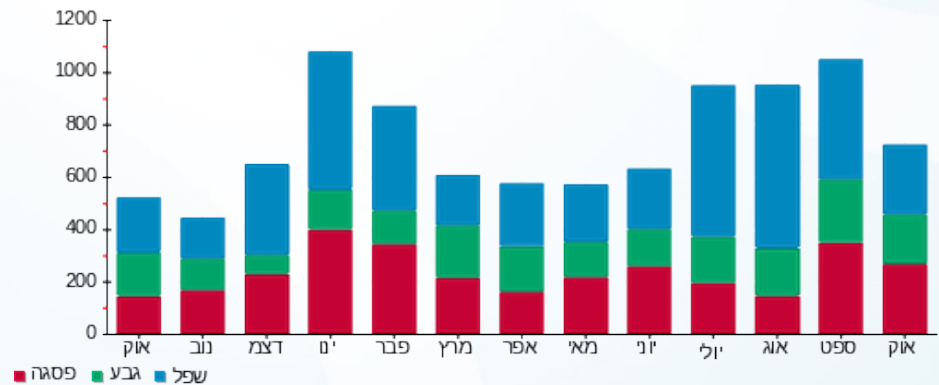

04/11/20 תאריך הפקה:
 31/10/20 תאריך קריאה נוכחית:
 01/10/20 תאריך קריאה קודמת:

שם דייר: עידן שי ורוני - 2081B
 שם אתר: קיבוץ להבות חביבה

לקוח/ה נכבד/ה, אנו מתכבדים להגיש את חישוב צריכת החשמל לתקופה 01/10/20 - 31/10/20:

עידן שי ורוני - 1 - 81025186 (0x0) - 2081B

סוג תעריף	סוג צריכה	קריאה קודמת	קריאה נוכחית	סה"כ צריכה בקוט"ש	מחיר לקוט"ש בא"ג	סה"כ לתשלום
פרטי חשבון עבור תאריכים:		01/10/20	31/10/20			
767		16,221.47	16,844.76	623.30	44.84	279.49 ₪

סה"כ לדייר:

שיא ביקוש	סה"כ
5.18	623.30
	279.49 ₪

19.97 ₪	תשלום קבוע תשלום עבור גודל חיבור בKVA (0x0) סה"כ מע"מ 17.00%	כולל מע"מ
0.00 ₪		
299.46 ₪		
50.91 ₪		
350.36 ₪	סה"כ לתשלום	

התפלגות חיוב בש"ח לפי תעו"ז

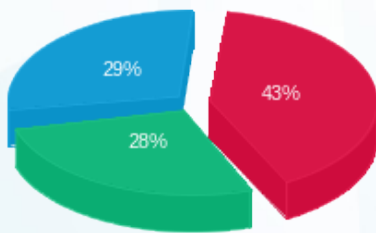

פסגה (119.27 ₪) ■
 גבע (78.64 ₪) ■
 שפל (81.58 ₪) ■

הסטוריית צריכה בקוט"ש

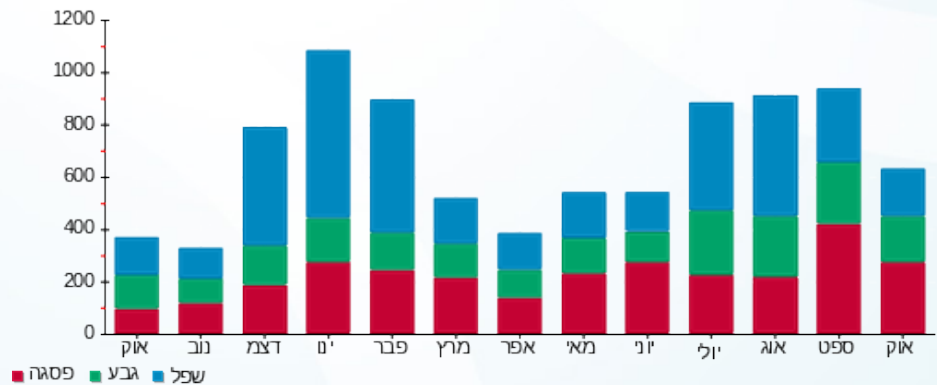

04/11/20 תאריך הפקה:
 31/10/20 תאריך קריאה נוכחית:
 01/10/20 תאריך קריאה קודמת:

שם דייר: עין דור דניאל ותמר - 3581B
 שם אתר: קיבוץ להבות חביבה

לקוח/ה נכבד/ה, אנו מתכבדים להגיש את חישוב צריכת החשמל לתקופה 01/10/20 - 31/10/20:

עין דור דניאל ותמר - 1 - 81025699(0x0) - 3581B

סוג תעריף	סוג צריכה	קריאה קודמת	קריאה נוכחית	סה"כ צריכה בקוט"ש	מחיר לקוט"ש בא"ג	סה"כ לתשלום
פרטי חשבון עבור תאריכים:		01/10/20	31/10/20			
757		25,739.94	26,464.32	724.38	44.84	324.81 ₪

סה"כ לדייר:

שיא ביקוש	סה"כ
6.24	724.38
	324.81 ₪

18.78 ₪	תשלום קבוע	
0.00 ₪	תשלום עבור גודל חיבור בKVA (0x0)	
343.59 ₪	סה"כ	
58.41 ₪	מע"מ 17.00%	
402.00 ₪	סה"כ לתשלום	כולל מע"מ

התפלגות חיוב בש"ח לפי תעו"ז

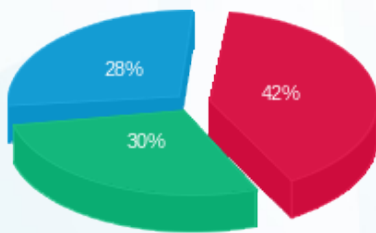

פסגה (₪ 136.36) ■
 גבע (₪ 96.36) ■
 שפל (₪ 92.10) ■

הסטוריית צריכה בקוט"ש

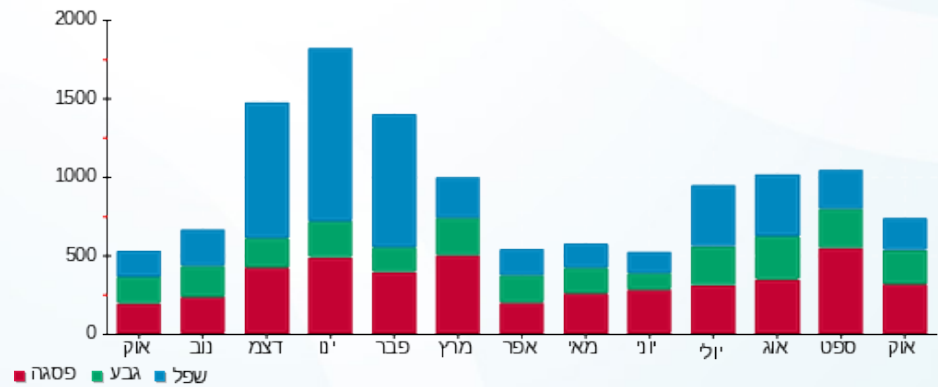

04/11/20 תאריך הפקה:
 31/10/20 תאריך קריאה נוכחית:
 01/10/20 תאריך קריאה קודמת:

שם דייר: עינת חן ואיילת - 2542A
 שם אתר: קיבוץ להבות חביבה

לקוח/ה נכבד/ה, אנו מתכבדים להגיש את חישוב צריכת החשמל לתקופה 01/10/20 - 31/10/20:

עינת חן ואיילת - 1 - (0x0)70042393 - 2542A

סוג תעריף	סוג צריכה	קריאה קודמת	קריאה נוכחית	סה"כ צריכה בקוט"ש	מחיר לקוט"ש בא"ג	סה"כ לתשלום
פרטי חשבון עבור תאריכים:		01/10/20	31/10/20			
767		475.41	667.05	191.64	44.84	85.93 ₪

סה"כ לדייר:

שיא ביקוש	סה"כ
	191.64
	85.93 ₪

ת.ד 307	תשלום קבוע	19.97 ₪
	תשלום עבור גודל חיבור בKVA (0x0)	0.00 ₪
	סה"כ	105.90 ₪
	מע"מ 17.00%	18.00 ₪
כולל מע"מ	סה"כ לתשלום	123.90 ₪

התפלגות חיוב בש"ח לפי תעו"ז

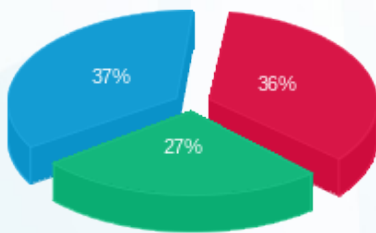

פסגה (30.76 ₪) 37%
 גבע (23.58 ₪) 27%
 שפל (31.58 ₪) 36%

הסטוריית צריכה בקוט"ש

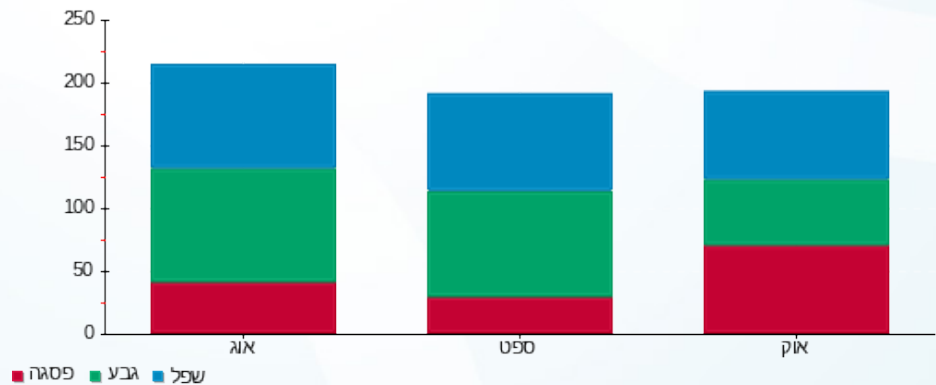

04/11/20 תאריך הפקה:
 31/10/20 תאריך קריאה נוכחית:
 01/10/20 תאריך קריאה קודמת:

שם דייר: עסק - בית ספר מעון אתגר
 שם אתר: קיבוץ להבות חביבה

לקוח/ה נכבד/ה, אנו מתכבדים להגיש את חישוב צריכת החשמל לתקופה 01/10/20 - 31/10/20:

עסק - בית ספר מעון אתגר - 3 - 81039445(0x0)

סוג תעריף	סוג צריכה	קריאה קודמת	קריאה נוכחית	סה"כ צריכה בקוט"ש	מחיר לקוט"ש בא"ג	סה"כ לתשלום
פרטי חשבון עבור תאריכים:		01/10/20	31/10/20	414,614.71	46.90	2,450.37 ₪
517		409,390.04		5,224.67		

סה"כ לדייר:

שיא ביקוש	סה"כ
	5,224.67
	2,450.37 ₪

19.97 ₪	תשלום קבוע	
0.00 ₪	תשלום עבור גודל חיבור בKVA (0x0)	
2,470.34 ₪	סה"כ	
419.96 ₪	מע"מ 17.00%	
2,890.30 ₪	סה"כ לתשלום	כולל מע"מ

התפלגות חיוב בש"ח לפי תעו"ז

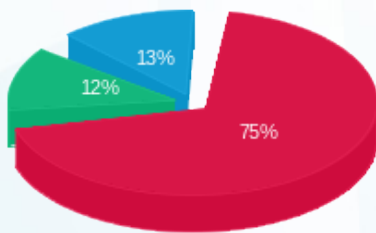

פסגה (1,827.51 ₪) ■
 גבע (299.38 ₪) ■
 שפל (323.48 ₪) ■

הסטוריית צריכה בקוט"ש

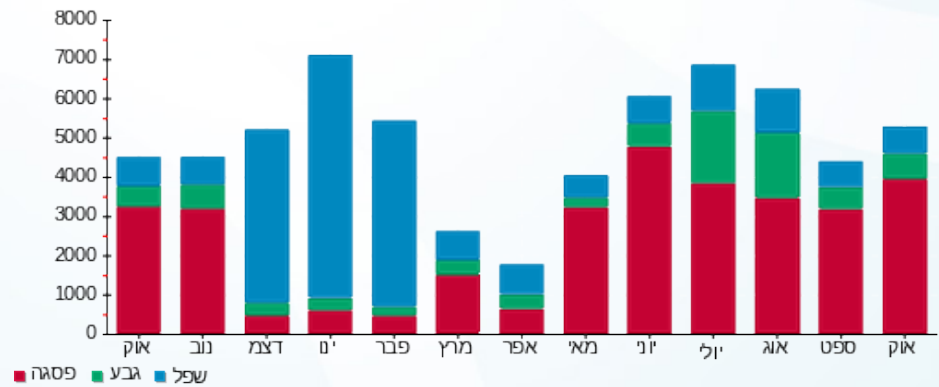

04/11/20 תאריך הפקה:
 31/10/20 תאריך קריאה נוכחית:
 01/10/20 תאריך קריאה קודמת:

שם דייר: עסק - ג' נצרת ברלה מועדון
 שם אתר: קיבוץ להבות חביבה

לקוח/ה נכבד/ה, אנו מתכבדים להגיש את חישוב צריכת החשמל לתקופה 01/10/20 - 31/10/20:

עסק - ג' נצרת ברלה מועדון - 5 - 81039445 (0x0)

סוג תעריף	סוג צריכה	קריאה קודמת	קריאה נוכחית	סה"כ צריכה בקוט"ש	מחיר לקוט"ש בא"ג	סה"כ לתשלום
פרטי חשבון עבור תאריכים:						
777	פסגה	01/10/20	31/10/20	343.32	45.44	156.01 ₪
778	גבע	17,287.81	17,417.79	129.99	37.65	48.94 ₪
779	שפל	31,558.64	31,755.90	197.26	31.07	61.29 ₪

סה"כ לדייר:

פסגה	גבע	שפל	סה"כ	שיא ביקוש
343.32	129.99	197.26	670.56	
156.01 ₪	48.94 ₪	61.29 ₪	266.23 ₪	

סה"כ צריכה
 סה"כ לתשלום

200.95 ₪	תשלום קבוע	
0.00 ₪	תשלום עבור גודל חיבור בKVA (0x0)	
467.18 ₪	סה"כ	
79.42 ₪	מע"מ 17.00%	
546.60 ₪	סה"כ לתשלום	כולל מע"מ

התפלגות חיוב בש"ח לפי תעו"ז

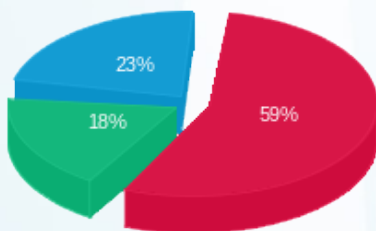

פסגה (156.01 ₪) - 59%
 גבע (48.94 ₪) - 18%
 שפל (61.29 ₪) - 23%

הסטוריית צריכה בקוט"ש

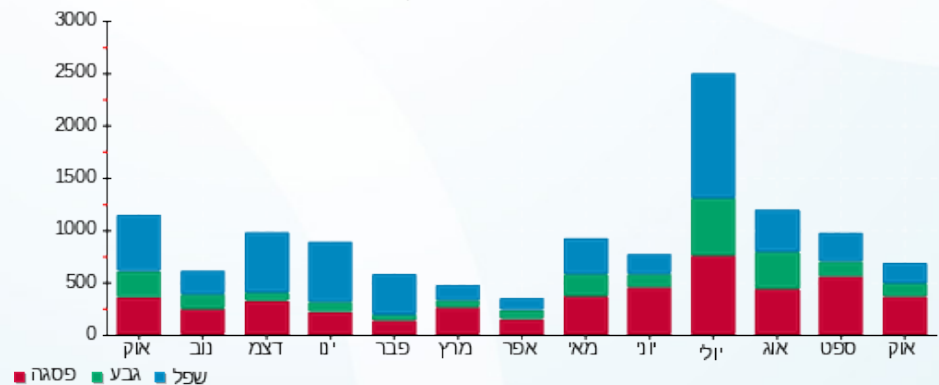

04/11/20 תאריך הפקה:
 31/10/20 תאריך קריאה נוכחית:
 01/10/20 תאריך קריאה קודמת:

שם דייר: עסק - גז נצרת ברלה מקררים
 שם אתר: קיבוץ להבות חביבה

לקוח/ה נכבד/ה, אנו מתכבדים להגיש את חישוב צריכת החשמל לתקופה 01/10/20 - 31/10/20:

עסק - גז נצרת ברלה מקררים - 1 - 81039445(0x0)

סוג תעריף	סוג צריכה	קריאה קודמת	קריאה נוכחית	סה"כ צריכה בקוט"ש	מחיר לקוט"ש בא"ג	סה"כ לתשלום
פרטי חשבון עבור תאריכים:						
777	פסגה	01/10/20	31/10/20	288.96	45.44	131.31 ₪
778	גבע	222,193.29	222,329.76	136.47	37.65	51.38 ₪
779	שפל	510,202.84	510,508.25	305.42	31.07	94.89 ₪

סה"כ לדייר:

פסגה	גבע	שפל	סה"כ	שיא ביקוש
288.96	136.47	305.42	730.85	
131.31 ₪	51.38 ₪	94.89 ₪	277.58 ₪	

סה"כ צריכה
 סה"כ לתשלום

200.95 ₪	תשלום קבוע	
0.00 ₪	תשלום עבור גודל חיבור בKVA (0x0)	
478.53 ₪	סה"כ	
81.35 ₪	מע"מ 17.00%	
559.88 ₪	סה"כ לתשלום	כולל מע"מ

התפלגות חיוב בש"ח לפי תעו"ז

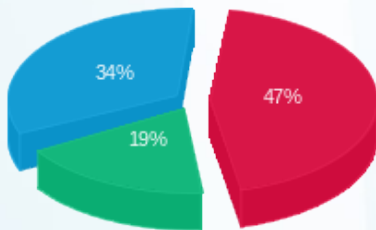

פסגה (131.31 ₪)
 גבע (51.38 ₪)
 שפל (94.89 ₪)

הסטוריית צריכה בקוט"ש

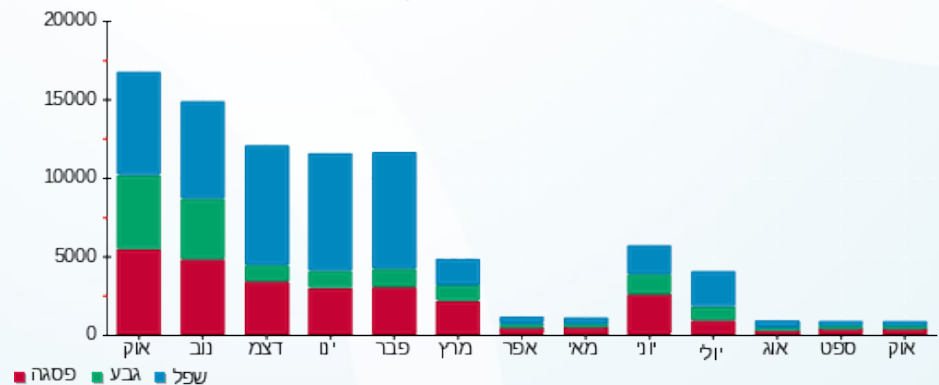

04/11/20 תאריך הפקה:
 31/10/20 תאריך קריאה נוכחי:
 01/10/20 תאריך קריאה קודמת:

שם דייר: עסק - דים סאם
 שם אתר: קיבוץ להבות חביבה

לקוח/ה נכבד/ה, אנו מתכבדים להגיש את חישוב צריכת החשמל לתקופה 01/10/20 - 31/10/20:

עסק - דים סאם - 2 - 81039445(0x0)

סוג תעריף	סוג צריכה	קריאה קודמת	קריאה נוכחית	סה"כ צריכה בקוט"ש	מחיר לקוט"ש בא"ג	סה"כ לתשלום
פרטי חשבון עבור תאריכים:		01/10/20	31/10/20			
517		7,529,000.00	7,542,997.55	13,997.55	46.90	6,564.85 ₪

סה"כ לדייר:

שיא ביקוש	סה"כ
	13,997.55
	6,564.85 ₪

19.97 ₪	תשלום קבוע	
0.00 ₪	תשלום עבור גודל חיבור ב-KVA (0x0)	
6,584.82 ₪	סה"כ	
1,119.42 ₪	מע"מ 17.00%	
7,704.24 ₪	סה"כ לתשלום	כולל מע"מ

התפלגות חיוב בש"ח לפי תעו"ז

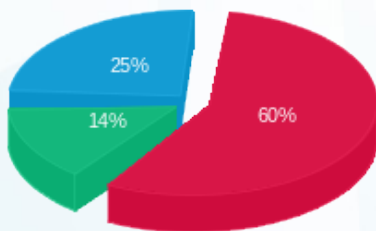

פסגה (3,964.81 ₪) ■
 גבע (931.51 ₪) ■
 שפל (1,668.53 ₪) ■

הסטוריית צריכה בקוט"ש

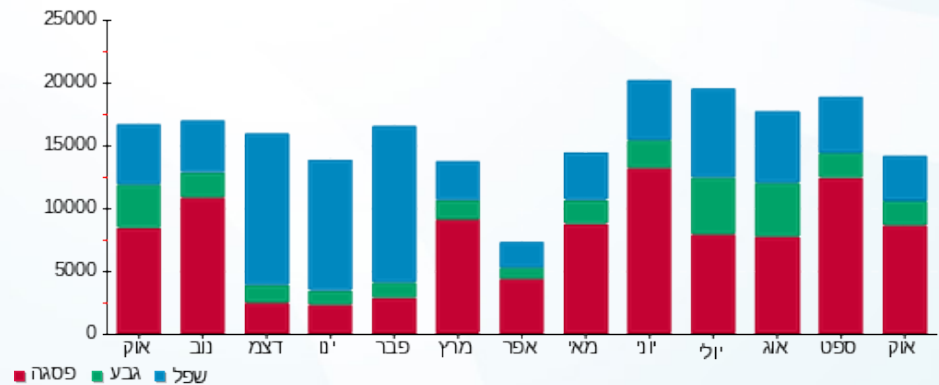

04/11/20 תאריך הפקה:
 31/10/20 תאריך קריאה נוכחית:
 01/10/20 תאריך קריאה קודמת:

שם דייר: עסק - דים סאם מטבח מרכזי כשר בע"מ
שם אתר: קיבוץ להבות חביבה

לקוח/ה נכבד/ה, אנו מתכבדים להגיש את חישוב צריכת החשמל לתקופה 01/10/20 - 31/10/20:

עסק - דים סאם מטבח מרכזי כשר בע"מ - 8 - 81039445(0x0)

סוג תעריף	סוג צריכה	קריאה קודמת	קריאה נוכחית	סה"כ צריכה בקוט"ש	מחיר לקוט"ש בא"ג	סה"כ לתשלום
פרטי חשבון עבור תאריכים:		01/10/20	31/10/20			
517		24,597.49	24,741.39	143.90	46.90	67.49 ₪

סה"כ לדייר:

שיא ביקוש	סה"כ
	143.90
	67.49 ₪

19.97 ₪	תשלום קבוע	
0.00 ₪	תשלום עבור גודל חיבור בKVA (0x0)	
87.46 ₪	סה"כ	
14.87 ₪	מע"מ 17.00%	
102.33 ₪	סה"כ לתשלום	כולל מע"מ

התפלגות חיוב בש"ח לפי תעו"ז

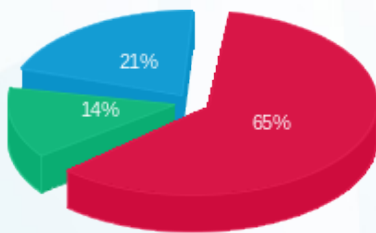

פסגה (₪ 44.03)
 גבע (₪ 9.21)
 שפל (₪ 14.24)

הסטוריית צריכה בקוט"ש

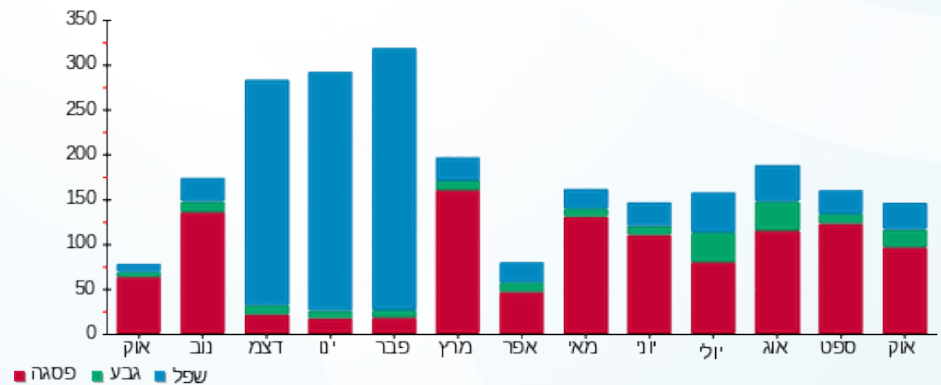

04/11/20 תאריך הפקה:
 31/10/20 תאריך קריאה נוכחי:
 01/10/20 תאריך קריאה קודמת:

שם דייר: עסק - מבנה משרדי
 שם אתר: קיבוץ להבות חביבה

לקוח/ה נכבד/ה, אנו מתכבדים להגיש את חישוב צריכת החשמל לתקופה 01/10/20 - 31/10/20:

עסק - מבנה משרדי - 4 - 81039445(0x0)

סוג תעריף	סוג צריכה	קריאה קודמת	קריאה נוכחית	סה"כ צריכה בקוט"ש	מחיר לקוט"ש בא"ג	סה"כ לתשלום
פרטי חשבון עבור תאריכים:		01/10/20	31/10/20			
517		542,365.76	556,962.32	14,596.56	46.90	6,845.79 ₪

סה"כ לדייר:

שיא ביקוש	סה"כ
	14,596.56
	6,845.79 ₪

19.97 ₪	תשלום קבוע תשלום עבור גודל חיבור בKVA (0x0) סה"כ מע"מ 17.00%	
0.00 ₪		
6,865.76 ₪		
1,167.18 ₪		
8,032.94 ₪	סה"כ לתשלום	כולל מע"מ

התפלגות חיוב בש"ח לפי תעו"ז

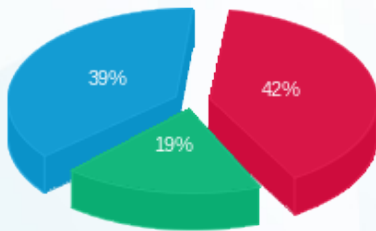

פסגה (2,846.83 ₪) ■
 גבע (1,313.48 ₪) ■
 שפל (2,685.48 ₪) ■

הסטוריית צריכה בקוט"ש

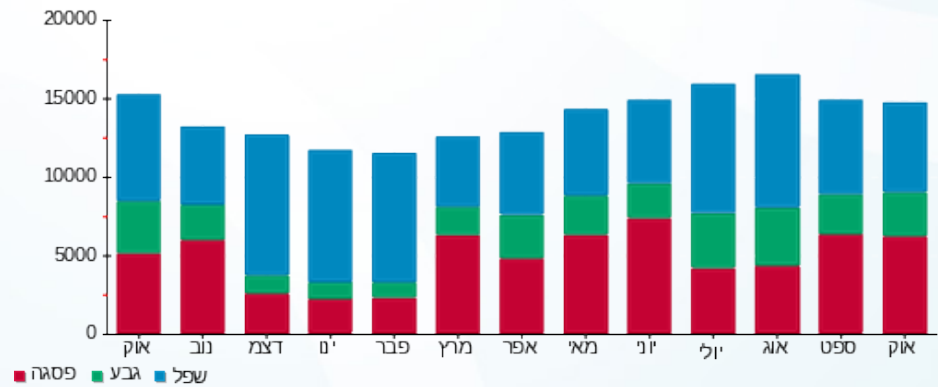

04/11/20 תאריך הפקה:
 31/10/20 תאריך קריאה נוכחית:
 01/10/20 תאריך קריאה קודמת:

שם דייר: עסק - מעון אתגר - K
 שם אתר: קיבוץ להבות חביבה

לקוח/ה נכבד/ה, אנו מתכבדים להגיש את חישוב צריכת החשמל לתקופה 01/10/20 - 31/10/20:

עסק - מעון אתגר - 1 - 81026068(0x0)

סוג תעריף	סוג צריכה	קריאה קודמת	קריאה נוכחית	סה"כ צריכה בקוט"ש	מחיר לקוט"ש בא"ג	סה"כ לתשלום
פרטי חשבון עבור תאריכים:		01/10/20	31/10/20			
517		1,552,196.04	1,576,415.47	24,219.44	46.90	11,358.92 ₪

סה"כ לדייר:

סה"כ	שיא ביקוש
24,219.44	69.63
11,358.92 ₪	

19.97 ₪	תשלום קבוע	
0.00 ₪	תשלום עבור גודל חיבור בKVA (0x0)	
11,378.89 ₪	סה"כ	
1,934.41 ₪	מע"מ 17.00%	
13,313.30 ₪	סה"כ לתשלום	כולל מע"מ

התפלגות חיוב בש"ח לפי תעו"ז

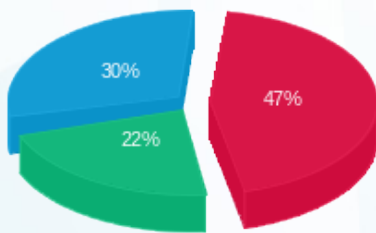

פסגה (5,343.48 ₪) 47%
 גבע (2,552.75 ₪) 22%
 שפל (3,462.68 ₪) 30%

הסטוריית צריכה בקוט"ש

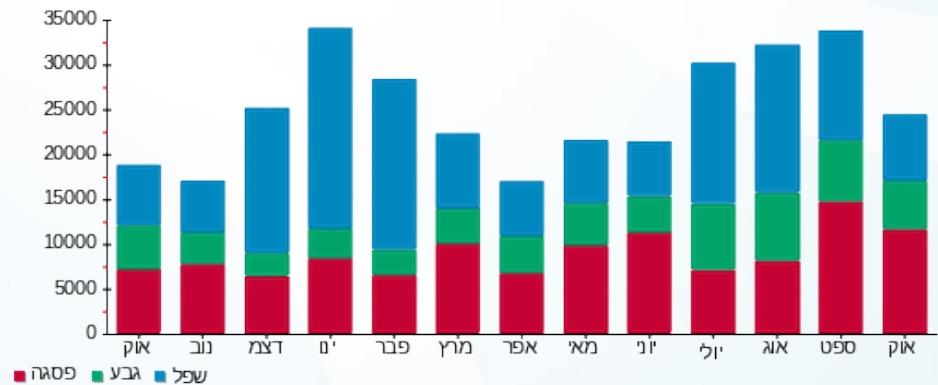

04/11/20 תאריך הפקה:
 31/10/20 תאריך קריאה נוכחית:
 01/10/20 תאריך קריאה קודמת:

שם דייר: פאר גלית - 3471K
 שם אתר: קיבוץ להבות חביבה

לקוח/ה נכבד/ה, אנו מתכבדים להגיש את חישוב צריכת החשמל לתקופה 01/10/20 - 31/10/20:

פאר גלית - 1 - 81024701(0x0) - 3471K

סוג תעריף	סוג צריכה	קריאה קודמת	קריאה נוכחית	סה"כ צריכה בקוט"ש	מחיר לקוט"ש בא"ג	סה"כ לתשלום
פרטי חשבון עבור תאריכים:		01/10/20	31/10/20			
767		49,214.86	49,460.68	245.82	44.84	110.23 ₪

סה"כ לדייר:

סה"כ	שיא ביקוש
245.82	4.24
110.23 ₪	

19.97 ₪	תשלום קבוע תשלום עבור גודל חיבור בKVA (0x0) סה"כ מע"מ 17.00%	266 ת.ד
0.00 ₪		
130.20 ₪		
22.13 ₪		
152.33 ₪	סה"כ לתשלום	כולל מע"מ

התפלגות חיוב בש"ח לפי תעו"ז

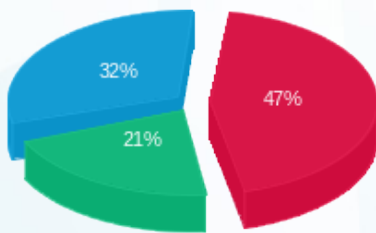

פסגה (51.74 ₪)
 גבע (23.58 ₪)
 שפל (34.91 ₪)

הסטוריית צריכה בקוט"ש

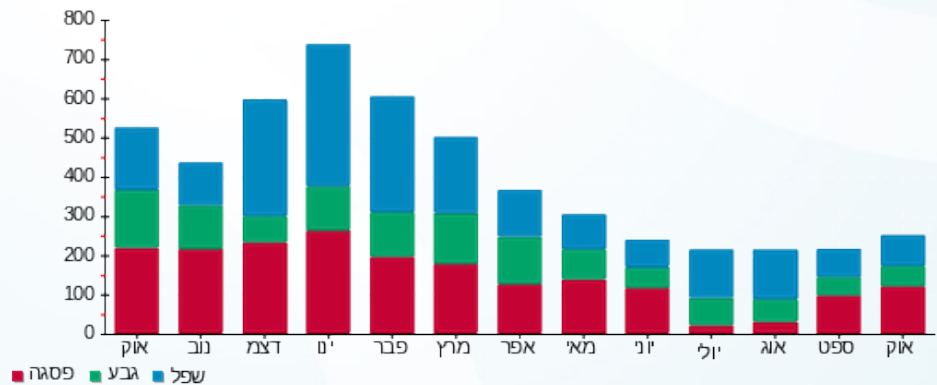

04/11/20 תאריך הפקדה:
 31/10/20 תאריך קריאה נוכחית:
 01/10/20 תאריך קריאה קודמת:

שם דייר: פיינסוד שמוליק עפרה - 3021K
 שם אתר: קיבוץ להבות חביבה

לקוח/ה נכבד/ה, אנו מתכבדים להגיש את חישוב צריכת החשמל לתקופה 01/10/20 - 31/10/20:

פיינסוד שמוליק עפרה - 1 - 81025256 (0x0) - 3021K

סוג תעריף	סוג צריכה	קריאה קודמת	קריאה נוכחית	סה"כ צריכה בקוט"ש	מחיר לקוט"ש בא"ג	סה"כ לתשלום
פרטי חשבון עבור תאריכים:		01/10/20	31/10/20			
767		79,524.23	80,490.88	966.65	44.84	433.45 ₪

סה"כ לדייר:

שיא ביקוש	סה"כ
6.60	966.65
	433.45 ₪

ת.ד 353	תשלום קבוע	תשלום עבור גודל חיבור בKVA (0x0)	סה"כ	מע"מ 17.00%	סה"כ לתשלום	כולל מע"מ
	19.97 ₪	0.00 ₪	453.42 ₪	77.08 ₪	530.50 ₪	

התפלגות חיוב בש"ח לפי תעו"ז

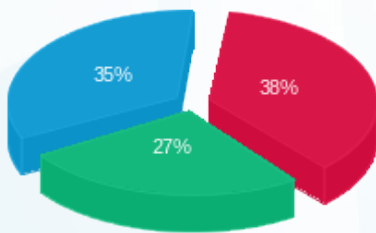

פסגה (164.27 ₪) ■
 גבע (118.57 ₪) ■
 שפל (150.61 ₪) ■

הסטוריית צריכה בקוט"ש

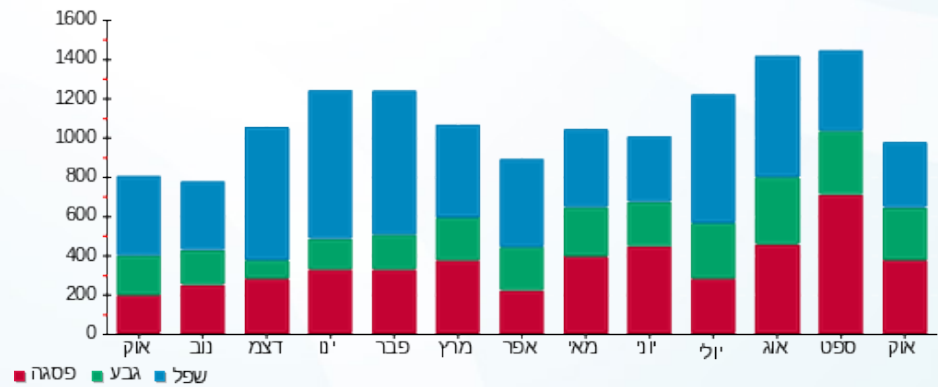

04/11/20 תאריך הפקה:
 31/10/20 תאריך קריאה נוכחית:
 01/10/20 תאריך קריאה קודמת:

שם דייר: פייציץ טליה - 2692B
 שם אתר: קיבוץ להבות חביבה

לקוח/ה נכבד/ה, אנו מתכבדים להגיש את חישוב צריכת החשמל לתקופה 01/10/20 - 31/10/20:

פייציץ טליה - 1 - (0x0)81026045 - 2692B

סוג תעריף	סוג צריכה	קריאה קודמת	קריאה נוכחית	סה"כ צריכה בקוט"ש	מחיר לקוט"ש בא"ג	סה"כ לתשלום
פרטי חשבון עבור תאריכים:		01/10/20	31/10/20			
767		116,197.08	117,552.03	1,354.95	44.84	607.56 ₪

סה"כ לדייר:

סה"כ	שיא ביקוש
1,354.95	10.43
607.56 ₪	

ת.ד	תשלום קבוע	תשלום עבור גודל חיבור בKVA (0x0)	סה"כ	מע"מ 17.00%	סה"כ לתשלום
32	19.97 ₪	0.00 ₪	627.53 ₪	106.68 ₪	734.21 ₪
כולל מע"מ					

התפלגות חיוב בש"ח לפי תעו"ז

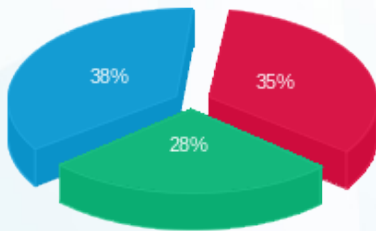

פסגה (209.88 ₪) ■
 גבע (169.13 ₪) ■
 שפל (228.55 ₪) ■

הסטוריית צריכה בקוט"ש

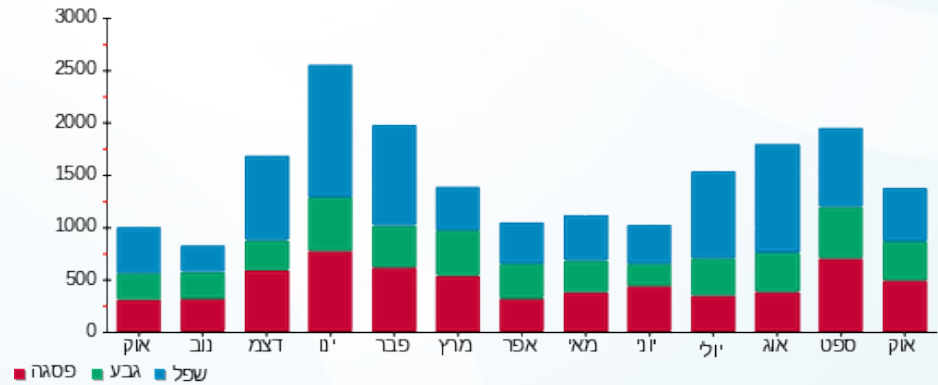



04/11/20 תאריך הפקה:
 31/10/20 תאריך קריאה נוכחית:
 01/10/20 תאריך קריאה קודמת:

שם דייר: פייר חיה - 5032K
 שם אתר: קיבוץ להבות חביבה

לקוח/ה נכבד/ה, אנו מתכבדים להגיש את חישוב צריכת החשמל לתקופה 01/10/20 - 31/10/20:

פייר חיה - 1 - 81025389(0x0) - 5032K

סוג תעריף	סוג צריכה	קריאה קודמת	קריאה נוכחית	סה"כ צריכה בקוט"ש	מחיר לקוט"ש בא"ג	סה"כ לתשלום
פרטי חשבון עבור תאריכים:		01/10/20	31/10/20			
767		99,681.52	100,458.15	776.63	44.84	348.24 ₪

סה"כ לדייר:

סה"כ	שיא ביקוש
776.63	6.62
348.24 ₪	

ת.ד 397	תשלום קבוע	19.97 ₪
	תשלום עבור גודל חיבור בKVA (0x0)	0.00 ₪
	סה"כ	368.21 ₪
	מע"מ 17.00%	62.60 ₪
כולל מע"מ	סה"כ לתשלום	430.81 ₪

התפלגות חיוב בש"ח לפי תעו"ז

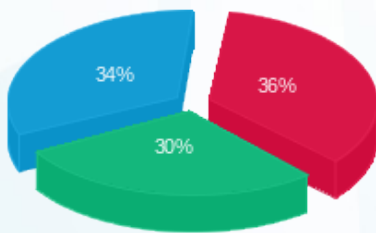

פסגה (₪ 126.74) ■
 גבע (₪ 102.99) ■
 שפל (₪ 118.50) ■

הסטוריית צריכה בקוט"ש

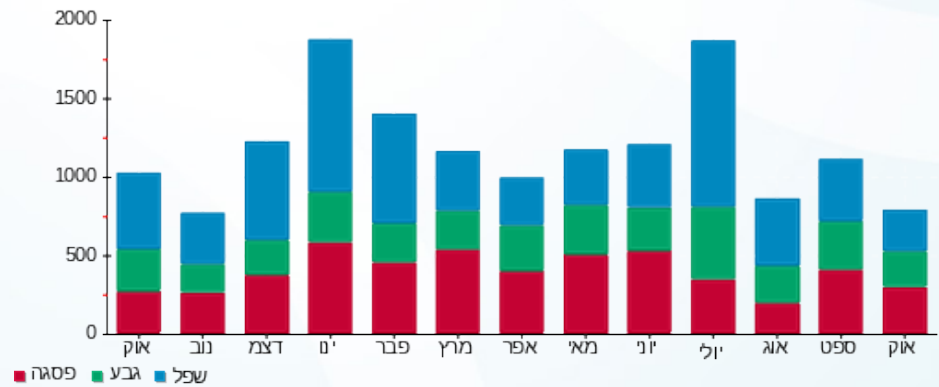

04/11/20 תאריך הפקה:
 31/10/20 תאריך קריאה נוכחית:
 01/10/20 תאריך קריאה קודמת:

שם דייר: פירסט אירי ואסתר - 5022K
 שם אתר: קיבוץ להבות חביבה

לקוח/ה נכבד/ה, אנו מתכבדים להגיש את חישוב צריכת החשמל לתקופה 01/10/20 - 31/10/20:

פירסט אירי ואסתר - 1 - 81026480(0x0) - 5022K

סוג תעריף	סוג צריכה	קריאה קודמת	קריאה נוכחית	סה"כ צריכה בקוט"ש	מחיר לקוט"ש בא"ג	סה"כ לתשלום
פרטי חשבון עבור תאריכים:		01/10/20	31/10/20			
767		97,709.95	98,844.52	1,134.56	44.84	508.74 ₪

סה"כ לדייר:

סה"כ	שיא ביקוש
1,134.56	8.04
508.74 ₪	

ת.ד 413	תשלום קבוע	19.97 ₪
	תשלום עבור גודל חיבור בKVA (0x0)	0.00 ₪
	סה"כ	528.71 ₪
	מע"מ 17.00%	89.88 ₪
כולל מע"מ	סה"כ לתשלום	618.59 ₪

התפלגות חיוב בש"ח לפי תעו"ז

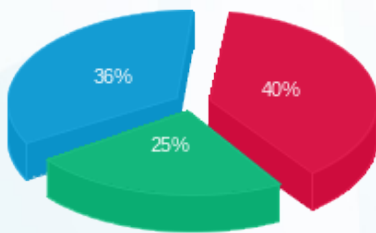

פסגה (201.35 ₪) ■
 גבע (125.60 ₪) ■
 שפל (181.79 ₪) ■

הסטוריית צריכה בקוט"ש

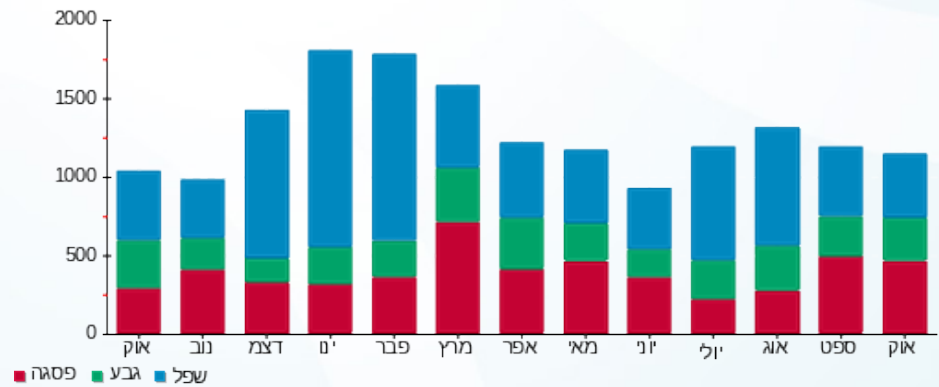

04/11/20 תאריך הפקה:
 31/10/20 תאריך קריאה נוכחית:
 01/10/20 תאריך קריאה קודמת:

שם דייר: פירסט איתן ואלה - 2722A
 שם אתר: קיבוץ להבות חביבה

לקוח/ה נכבד/ה, אנו מתכבדים להגיש את חישוב צריכת החשמל לתקופה 01/10/20 - 31/10/20:

ריק - פירסט איתן ואלה - 1 - 81025712(0x0) - 2722A

סוג תעריף	סוג צריכה	קריאה קודמת	קריאה נוכחית	סה"כ צריכה בקוט"ש	מחיר לקוט"ש בא"ג	סה"כ לתשלום
פרטי חשבון עבור תאריכים:		01/10/20	31/10/20			
767		15,516.29	16,593.24	1,076.95	44.84	482.90 ₪

סה"כ לדייר:

שיא ביקוש	סה"כ
6.68	1,076.95
	482.90 ₪

19.97 ₪	תשלום קבוע תשלום עבור גודל חיבור בKVA (0x0) סה"כ מע"מ 17.00%
0.00 ₪	
502.87 ₪	
85.49 ₪	
588.36 ₪	סה"כ לתשלום
כולל מע"מ	

התפלגות חיוב בש"ח לפי תעו"ז

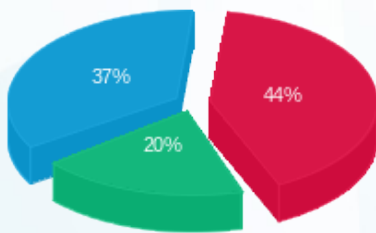

פסגה (210.44 ₪) 44%
 גבע (95.68 ₪) 20%
 שפל (176.79 ₪) 37%

הסטוריית צריכה בקוט"ש

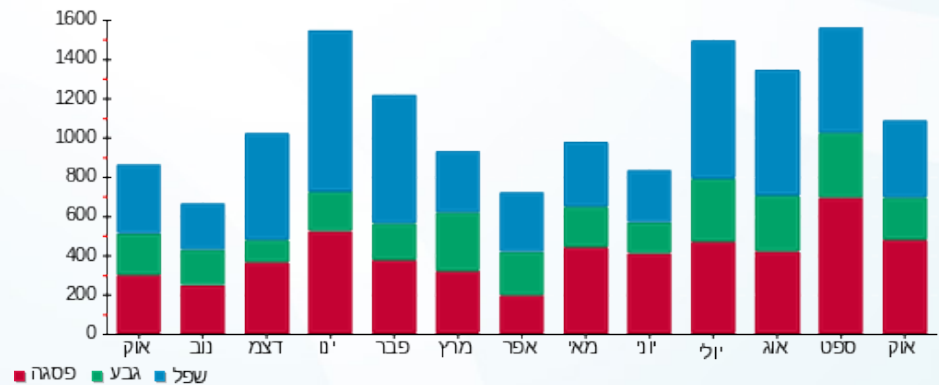

04/11/20 תאריך הפקה:
 31/10/20 תאריך קריאה נוכחי:
 01/10/20 תאריך קריאה קודמת:

שם דייר: פירסט גל (גובר עמיר וענבר) - 2832B
 שם אתר: קיבוץ להבות חביבה

לקוח/ה נכבד/ה, אנו מתכבדים להגיש את חישוב צריכת החשמל לתקופה 01/10/20 - 31/10/20:

פירסט גל (גובר עמיר וענבר) - 1 - 81026358 (0x0) - 2832B

סוג תעריף	סוג צריכה	קריאה קודמת	קריאה נוכחית	סה"כ צריכה בקוט"ש	מחיר לקוט"ש בא"ג	סה"כ לתשלום
פרטי חשבון עבור תאריכים:		01/10/20	31/10/20			
767		72,860.40	73,218.58	358.17	44.84	160.61 ₪

סה"כ לדייר:

סה"כ	שיא ביקוש
358.17	5.69
160.61 ₪	

ת.ד	תשלום קבוע	תשלום עבור גודל חיבור בKVA (0x0)	סה"כ	מע"מ 17.00%	סה"כ לתשלום
46	19.97 ₪	0.00 ₪	180.58 ₪	30.70 ₪	211.27 ₪
כולל מע"מ					

התפלגות חיוב בש"ח לפי תעו"ז

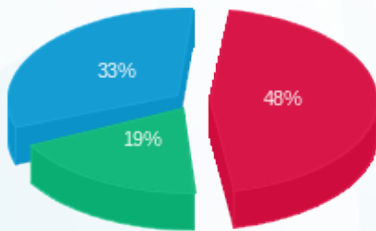

פסגה (77.09 ₪)
 גבע (30.66 ₪)
 שפל (52.85 ₪)

הסטוריית צריכה בקוט"ש

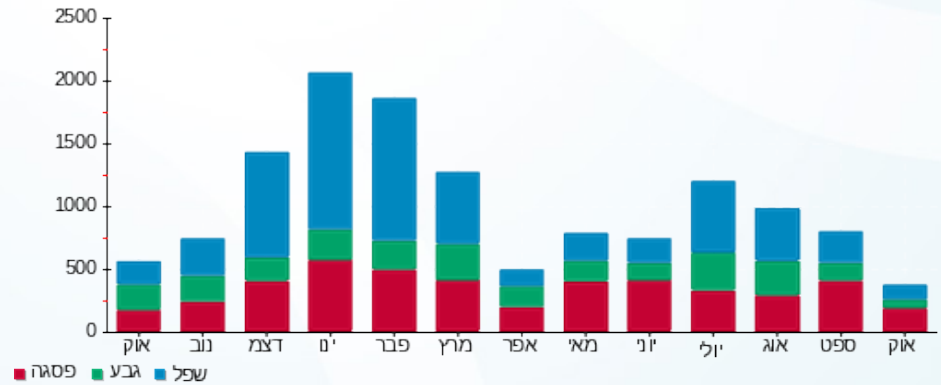

04/11/20 תאריך הפקה:
 31/10/20 תאריך קריאה נוכחית:
 01/10/20 תאריך קריאה קודמת:

שם דייר: פירסט חן (אולמן בן ועינת) - 3412K
 שם אתר: קיבוץ להבות חביבה

לקוח/ה נכבד/ה, אנו מתכבדים להגיש את חישוב צריכת החשמל לתקופה 01/10/20 - 31/10/20:

פירסט חן (אולמן בן ועינת) - 1 - 81025392(0x0) - 3412K

סוג תעריף	סוג צריכה	קריאה קודמת	קריאה נוכחית	סה"כ צריכה בקוט"ש	מחיר לקוט"ש בא"ג	סה"כ לתשלום
פרטי חשבון עבור תאריכים:		01/10/20	31/10/20			
767		63,557.23	64,190.26	633.03	44.84	283.85 ₪

סה"כ לדייר:

שיא ביקוש	סה"כ
6.18	633.03
	283.85 ₪

ת.ד 18	תשלום קבוע	תשלום עבור גודל חיבור בKVA (0x0)	סה"כ	מע"מ 17.00%	סה"כ לתשלום	כולל מע"מ
	19.97 ₪	0.00 ₪	303.82 ₪	51.65 ₪	355.47 ₪	

התפלגות חיוב בש"ח לפי תעו"ז

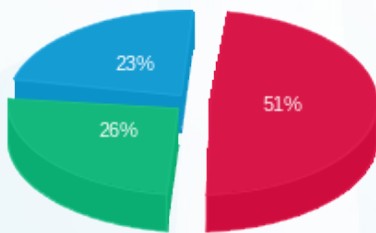

פסגה (144.10 ₪)
 גבע (73.96 ₪)
 שפל (65.79 ₪)

הסטוריית צריכה בקוט"ש

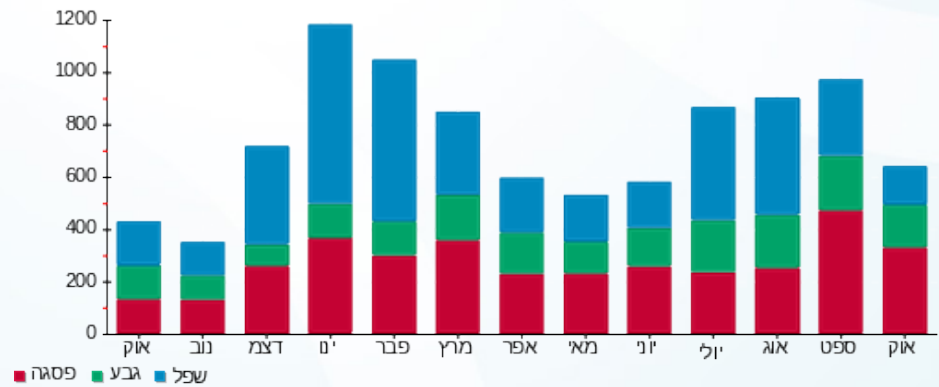

04/11/20 תאריך הפקה:
 31/10/20 תאריך קריאה נוכחי:
 01/10/20 תאריך קריאה קודמת:

שם דייר: פירסט חן (מיטל שירי) - 3031K
 שם אתר: קיבוץ להבות חביבה

לקוח/ה נכבד/ה, אנו מתכבדים להגיש את חישוב צריכת החשמל לתקופה 01/10/20 - 31/10/20:

פירסט חן (מיטל שירי) - 1 - 0181025207 (0x0) - 3031K

סוג תעריף	סוג צריכה	קריאה קודמת	קריאה נוכחית	סה"כ צריכה בקוט"ש	מחיר לקוט"ש בא"ג	סה"כ לתשלום
פרטי חשבון עבור תאריכים:		01/10/20	31/10/20			
767		71,336.46	71,696.14	359.67	44.84	161.28 ₪

סה"כ לדייר:

שיא ביקוש	סה"כ
6.28	359.67
	161.28 ₪

19.97 ₪	תשלום קבוע תשלום עבור גודל חיבור ב-KVA (0x0) סה"כ מע"מ 17.00%	41 ת.ד.
0.00 ₪		
181.25 ₪		
30.81 ₪		
212.06 ₪	סה"כ לתשלום	כולל מע"מ

התפלגות חיוב בש"ח לפי תעו"ז

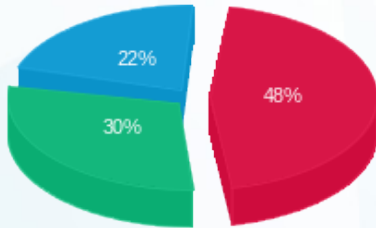

פסגה (77.67 ₪) ■
 גבע (48.29 ₪) ■
 שפל (35.32 ₪) ■

הסטוריית צריכה בקוט"ש

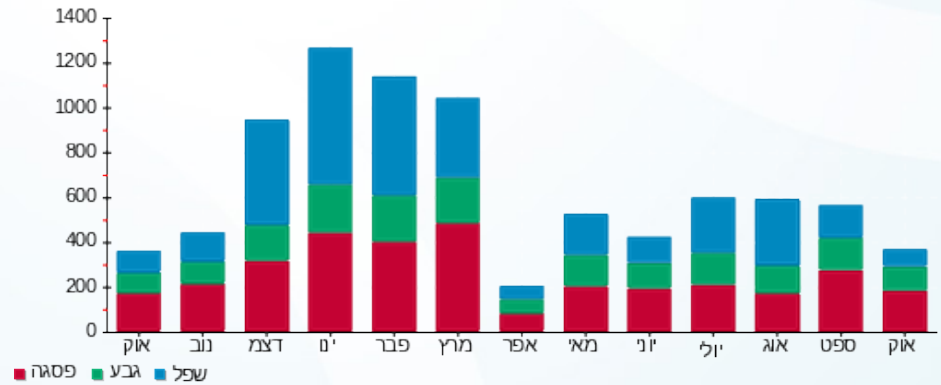



04/11/20 תאריך הפקה:
 31/10/20 תאריך קריאה נוכחית:
 01/10/20 תאריך קריאה קודמת:

שם דייר: פירסט נעמי - 3201K
 שם אתר: קיבוץ להבות חביבה

לקוח/ה נכבד/ה, אנו מתכבדים להגיש את חישוב צריכת החשמל לתקופה 01/10/20 - 31/10/20:

פירסט נעמי - 1 - 81026475 (0x0) - 3201K

סוג תעריף	סוג צריכה	קריאה קודמת	קריאה נוכחית	סה"כ צריכה בקוט"ש	מחיר לקוט"ש בא"ג	סה"כ לתשלום
פרטי חשבון עבור תאריכים:		01/10/20	31/10/20			
757		63,652.34	64,185.37	533.03	44.84	239.01 ₪

סה"כ לדייר:

שיא ביקוש	סה"כ
4.10	533.03
	239.01 ₪

18.78 ₪	תשלום קבוע תשלום עבור גודל חיבור בKVA (0x0) סה"כ מע"מ 17.00%	323 ת.ד
0.00 ₪		
257.79 ₪		
43.82 ₪		
301.62 ₪	סה"כ לתשלום	כולל מע"מ

התפלגות חיוב בש"ח לפי תעו"ז

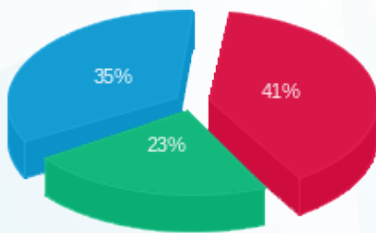

פסגה (98.13 ₪)
 גבע (56.04 ₪)
 שפל (84.85 ₪)

הסטוריית צריכה בקוט"ש

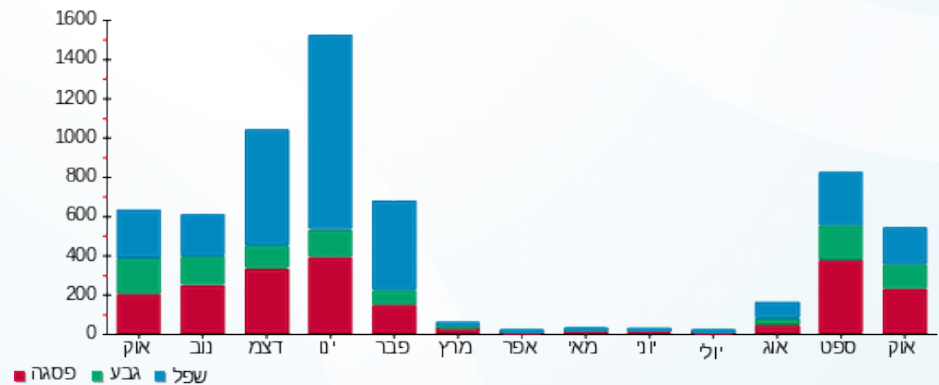

04/11/20 תאריך הפקה:
 31/10/20 תאריך קריאה נוכחית:
 01/10/20 תאריך קריאה קודמת:

שם דייר: פליישמן שחף - 3662B
 שם אתר: קיבוץ להבות חביבה

לקוח/ה נכבד/ה, אנו מתכבדים להגיש את חישוב צריכת החשמל לתקופה 01/10/20 - 31/10/20:

פליישמן שחף - 1 - 81026436(0x0) - 3662B

סוג תעריף	סוג צריכה	קריאה קודמת	קריאה נוכחית	סה"כ צריכה בקוט"ש	מחיר לקוט"ש בא"ג	סה"כ לתשלום
פרטי חשבון עבור תאריכים:		01/10/20	31/10/20			
767		48,191.04	48,867.04	676.00	44.84	303.12 ₪

סה"כ לדייר:

שיא ביקוש	סה"כ
6.12	676.00
	303.12 ₪

ת.ד	תשלום קבוע	תשלום עבור גודל חיבור בKVA (0x0)	סה"כ	מע"מ 17.00%	סה"כ לתשלום
304	19.97 ₪	0.00 ₪	323.09 ₪	54.93 ₪	378.01 ₪
כולל מע"מ					

התפלגות חיוב בש"ח לפי תעו"ז

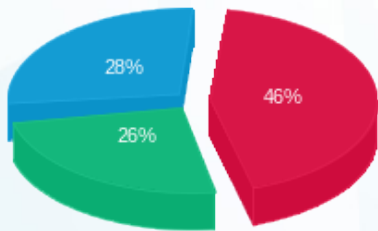

פסגה (139.96 ₪) ■
 גבע (77.38 ₪) ■
 שפל (85.78 ₪) ■

הסטוריית צריכה בקוט"ש

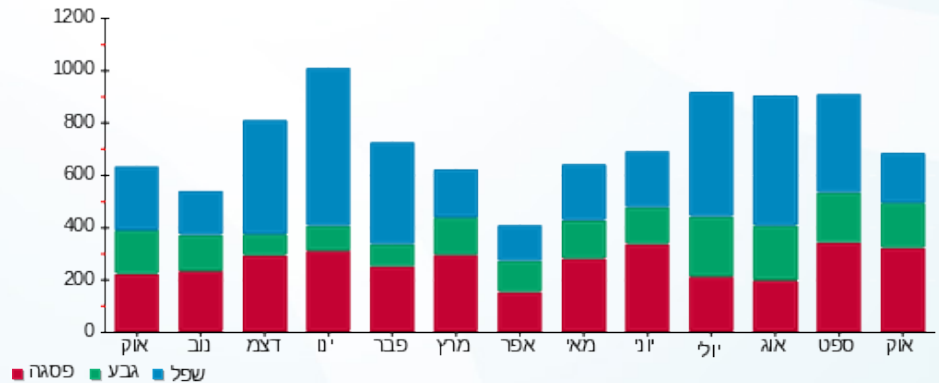

04/11/20 תאריך הפקה:
 31/10/20 תאריך קריאה נוכחית:
 01/10/20 תאריך קריאה קודמת:

שם דייר: פליישמן אסנת וערן - 3553B
 שם אתר: קיבוץ להבות חביבה

לקוח/ה נכבד/ה, אנו מתכבדים להגיש את חישוב צריכת החשמל לתקופה 01/10/20 - 31/10/20:

פליישמן אסנת וערן - 1 - 81026035 (0x0) - 3553B

סוג תעריף	סוג צריכה	קריאה קודמת	קריאה נוכחית	סה"כ צריכה בקוט"ש	מחיר לקוט"ש בא"ג	סה"כ לתשלום
פרטי חשבון עבור תאריכים:		01/10/20	31/10/20			
767		76,288.33	77,453.96	1,165.64	44.84	522.67 ₪

סה"כ לדייר:

סה"כ	שיא ביקוש
1,165.64	7.73
522.67 ₪	

ת.ד 414	תשלום קבוע	19.97 ₪
	תשלום עבור גודל חיבור בKVA (0x0)	0.00 ₪
	סה"כ	542.64 ₪
	מע"מ 17.00%	92.25 ₪
כולל מע"מ	סה"כ לתשלום	634.89 ₪

התפלגות חיוב בש"ח לפי תעו"ז

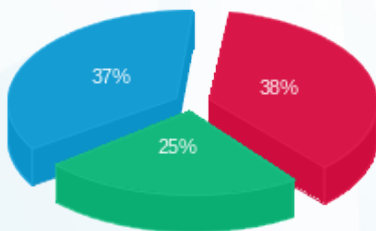

פסגה (198.37 ₪) ■
 גבע (131.05 ₪) ■
 שפל (193.26 ₪) ■

הסטוריית צריכה בקוט"ש

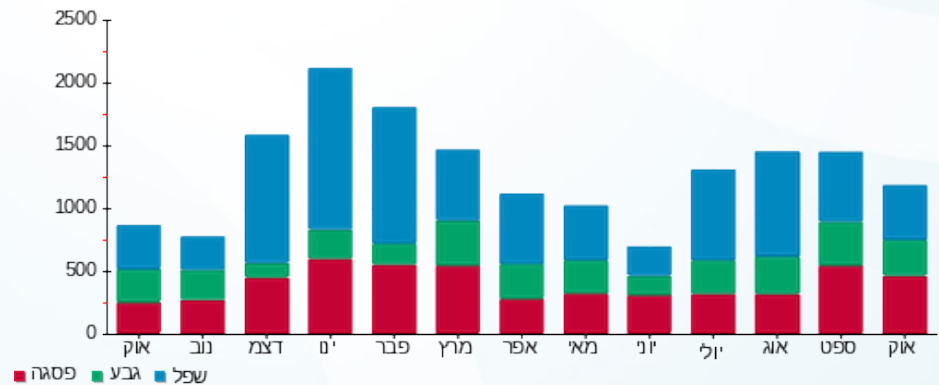

04/11/20 תאריך הפקה:
 31/10/20 תאריך קריאה נוכחית:
 01/10/20 תאריך קריאה קודמת:

שם דייר: פליישמן בלה (גיטר אילן והילה) - 2662B
 שם אתר: קיבוץ להבות חביבה

לקוח/ה נכבד/ה, אנו מתכבדים להגיש את חישוב צריכת החשמל לתקופה 01/10/20 - 31/10/20:

פליישמן בלה (גיטר אילן והילה) - 1 - 81025586(0x0) - 2662B

סוג תעריף	סוג צריכה	קריאה קודמת	קריאה נוכחית	סה"כ צריכה בקוט"ש	מחיר לקוט"ש בא"ג	סה"כ לתשלום
פרטי חשבון עבור תאריכים:		01/10/20	31/10/20			
767		113,037.38	114,310.41	1,273.03	44.84	570.83 ₪

סה"כ לדייר:

סה"כ	שיא ביקוש
1,273.03	9.40
570.83 ₪	

ת.ד	תשלום קבוע	תשלום עבור גודל חיבור בKVA (0x0)	סה"כ	מע"מ 17.00%	סה"כ לתשלום
249	19.97 ₪	0.00 ₪	590.80 ₪	100.44 ₪	691.23 ₪
כולל מע"מ					

התפלגות חיוב בש"ח לפי תעו"ז

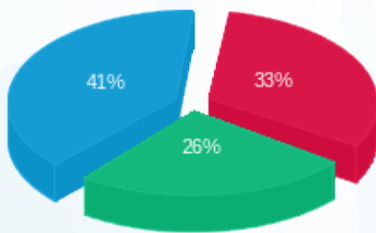

פסגה (187.28 ₪) - 41%
 גבע (150.72 ₪) - 26%
 שפל (232.83 ₪) - 33%

הסטוריית צריכה בקוט"ש

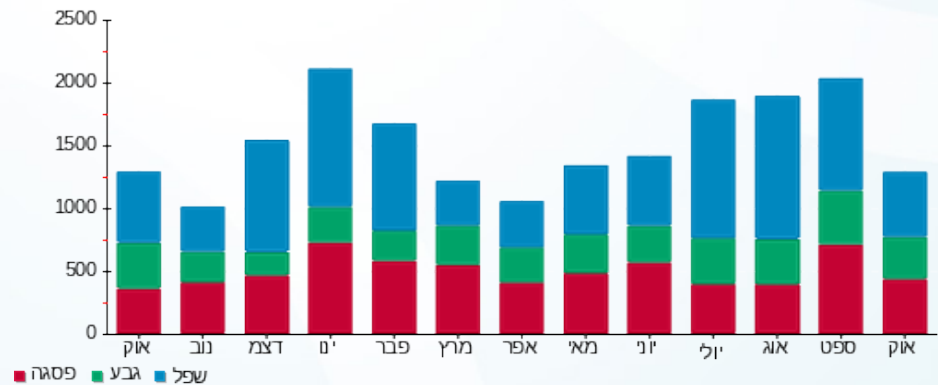

04/11/20 תאריך הפקה:
 31/10/20 תאריך קריאה נוכחית:
 01/10/20 תאריך קריאה קודמת:

שם דייר: פליישמן בלה - 3143K
 שם אתר: קיבוץ להבות חביבה

לקוח/ה נכבד/ה, אנו מתכבדים להגיש את חישוב צריכת החשמל לתקופה 01/10/20 - 31/10/20:

פליישמן בלה - 1 - 81026146 (0x0) - 3143K

סוג תעריף	סוג צריכה	קריאה קודמת	קריאה נוכחית	סה"כ צריכה בקוט"ש	מחיר לקוט"ש בא"ג	סה"כ לתשלום
פרטי חשבון עבור תאריכים:		01/10/20	31/10/20			
767		38,776.24	39,133.48	357.24	44.84	160.19 ₪

סה"כ לדייר:

שיא ביקוש	סה"כ
3.29	357.24
	160.19 ₪

19.97 ₪	תשלום קבוע תשלום עבור גודל חיבור בKVA (0x0) סה"כ מע"מ 17.00%	ת.ד 319
0.00 ₪		
180.16 ₪		
30.63 ₪	סה"כ לתשלום	כולל מע"מ
210.78 ₪		

התפלגות חיוב בש"ח לפי תעו"ז

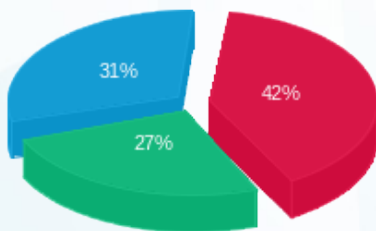

פסגה (67.31 ₪) 42%
 גבע (42.57 ₪) 27%
 שפל (50.30 ₪) 31%

הסטוריית צריכה בקוט"ש

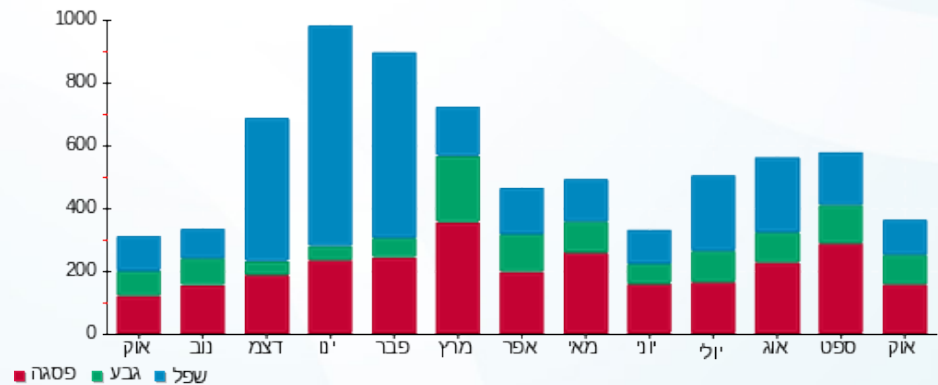

04/11/20 תאריך הפקה:
 31/10/20 תאריך קריאה נוכחית:
 01/10/20 תאריך קריאה קודמת:

שם דייר: פליישמן יורם וסילביה - 3191K
 שם אתר: קיבוץ להבות חביבה

לקוח/ה נכבד/ה, אנו מתכבדים להגיש את חישוב צריכת החשמל לתקופה 01/10/20 - 31/10/20:

פליישמן יורם וסילביה - 1 - 81026055(0x0) - 3191K

סוג תעריף	סוג צריכה	קריאה קודמת	קריאה נוכחית	סה"כ צריכה בקוט"ש	מחיר לקוט"ש בא"ג	סה"כ לתשלום
פרטי חשבון עבור תאריכים:		01/10/20	31/10/20			
767		106,247.10	107,351.61	1,104.51	44.84	495.26 ₪

סה"כ לדייר:

סה"כ	שיא ביקוש
1,104.51	8.64
495.26 ₪	

ת.ד 304	תשלום קבוע	19.97 ₪
	תשלום עבור גודל חיבור בKVA (0x0)	0.00 ₪
	סה"כ	515.23 ₪
	מע"מ 17.00%	87.59 ₪
כולל מע"מ	סה"כ לתשלום	602.82 ₪

התפלגות חיוב בש"ח לפי תעו"ז

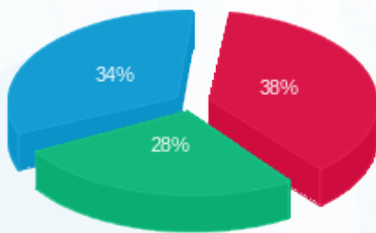

פסגה (190.06 ₪) ■
 גבע (137.43 ₪) ■
 שפל (167.77 ₪) ■

הסטוריית צריכה בקוט"ש

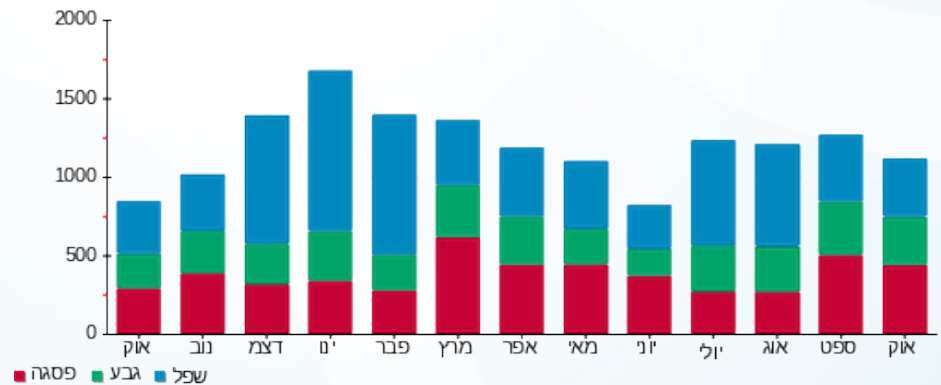

04/11/20 תאריך הפקה:
 31/10/20 תאריך קריאה נוכחית:
 01/10/20 תאריך קריאה קודמת:

שם דייר: פליישמן עדי - 3481K
 שם אתר: קיבוץ להבות חביבה

לקוח/ה נכבד/ה, אנו מתכבדים להגיש את חישוב צריכת החשמל לתקופה 01/10/20 - 31/10/20:

פליישמן עדי - 1 - (0x0)81025291 - 3481K

סוג תעריף	סוג צריכה	קריאה קודמת	קריאה נוכחית	סה"כ צריכה בקוט"ש	מחיר לקוט"ש בא"ג	סה"כ לתשלום
פרטי חשבון עבור תאריכים:		01/10/20	31/10/20			
767		48,402.09	49,087.41	685.32	44.84	307.30 ₪

סה"כ לדייר:

סה"כ	שיא ביקוש
685.32	6.30
307.30 ₪	

ת.ד	תשלום קבוע	סה"כ לתשלום
319	19.97 ₪	
	0.00 ₪	
	327.27 ₪	
	55.64 ₪	
	382.90 ₪	
		סה"כ לתשלום
		כולל מע"מ

התפלגות חיוב בש"ח לפי תעו"ז

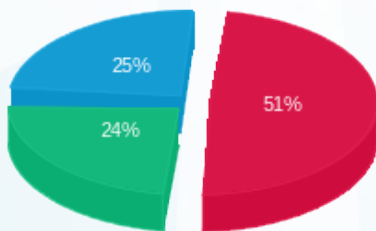

פסגה (157.27 ₪) ■
 גבע (73.91 ₪) ■
 שפל (76.11 ₪) ■

הסטוריית צריכה בקוט"ש

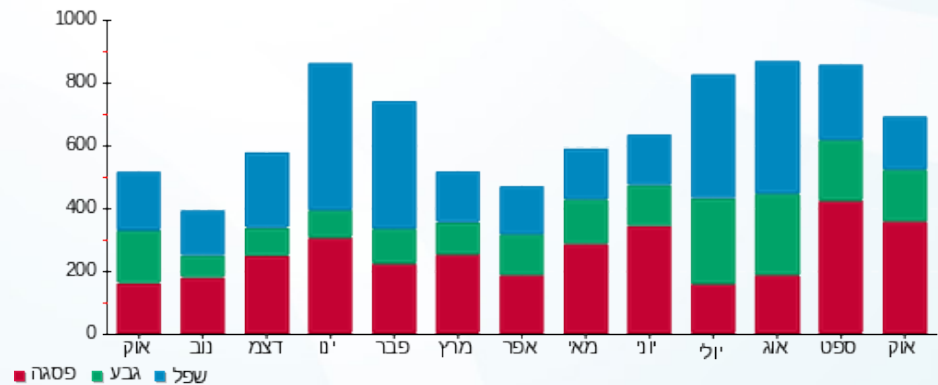

04/11/20 תאריך הפקה:
 31/10/20 תאריך קריאה נוכחית:
 01/10/20 תאריך קריאה קודמת:

שם דייר: פליישר אוריין וסנונית - 2431A
 שם אתר: קיבוץ להבות חביבה

לקוח/ה נכבד/ה, אנו מתכבדים להגיש את חישוב צריכת החשמל לתקופה 01/10/20 - 31/10/20:

פליישר אוריין וסנונית - 1 - 81026449(0x0) - 2431A

סוג תעריף	סוג צריכה	קריאה קודמת	קריאה נוכחית	סה"כ צריכה בקוט"ש	מחיר לקוט"ש בא"ג	סה"כ לתשלום
		01/10/20	31/10/20			
767		80,596.01	81,481.74	885.73	44.84	397.16 ₪

סה"כ לדייר:

סה"כ	שיא ביקוש
885.73	6.86
397.16 ₪	

ת.ד 388	תשלום קבוע	19.97 ₪
	תשלום עבור גודל חיבור בKVA (0x0)	0.00 ₪
	סה"כ	417.13 ₪
	מע"מ 17.00%	70.91 ₪
כולל מע"מ	סה"כ לתשלום	488.05 ₪

התפלגות חיוב בש"ח לפי תעו"ז

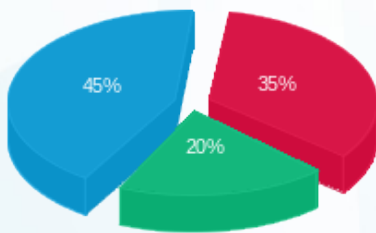

פסגה (139.18 ₪) ■
 גבע (80.45 ₪) ■
 שפל (177.53 ₪) ■

הסטוריית צריכה בקוט"ש

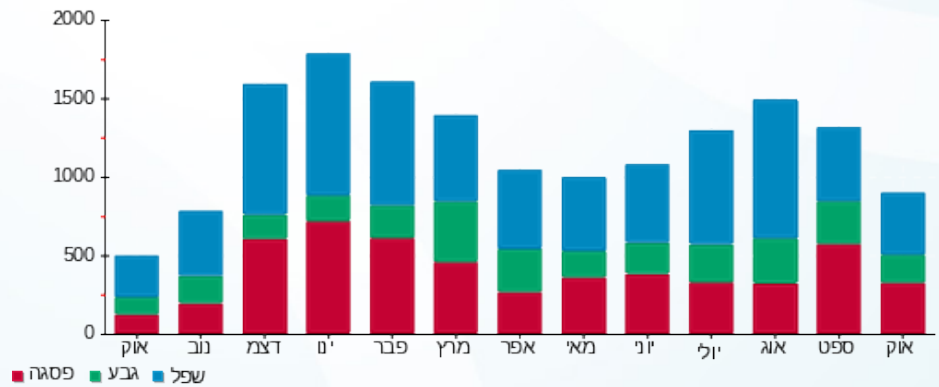

04/11/20 תאריך הפקדה:
 31/10/20 תאריך קריאה נוכחית:
 01/10/20 תאריך קריאה קודמת:

שם דייר: פניגר עופר וקרן - 2032B
 שם אתר: קיבוץ להבות חביבה

לקוח/ה נכבד/ה, אנו מתכבדים להגיש את חישוב צריכת החשמל לתקופה 01/10/20 - 31/10/20:

פניגר עופר וקרן - 1 - 81025194(0x0) - 2032B

סוג תעריף	סוג צריכה	קריאה קודמת	קריאה נוכחית	סה"כ צריכה בקוט"ש	מחיר לקוט"ש בא"ג	סה"כ לתשלום
פרטי חשבון עבור תאריכים:		01/10/20	31/10/20			
767		117,992.64	119,958.99	1,966.35	44.84	881.71 ₪

סה"כ לדייר:

סה"כ	שיא ביקוש
1,966.35	11.39
881.71 ₪	

ת.ד 361	תשלום קבוע	ת.ד 361
19.97 ₪		
0.00 ₪		
901.68 ₪	תשלום עבור גודל חיבור בKVA (0x0)	
153.29 ₪	סה"כ	
	מע"מ 17.00%	
1,054.97 ₪	סה"כ לתשלום	כולל מע"מ

התפלגות חיוב בש"ח לפי תעו"ז

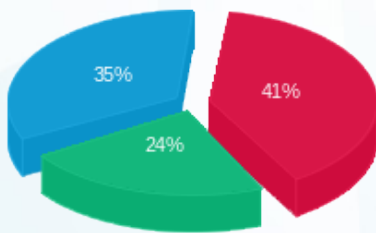

פסגה (365.05 ₪)
 גבע (208.08 ₪)
 שפל (308.57 ₪)

הסטוריית צריכה בקוט"ש

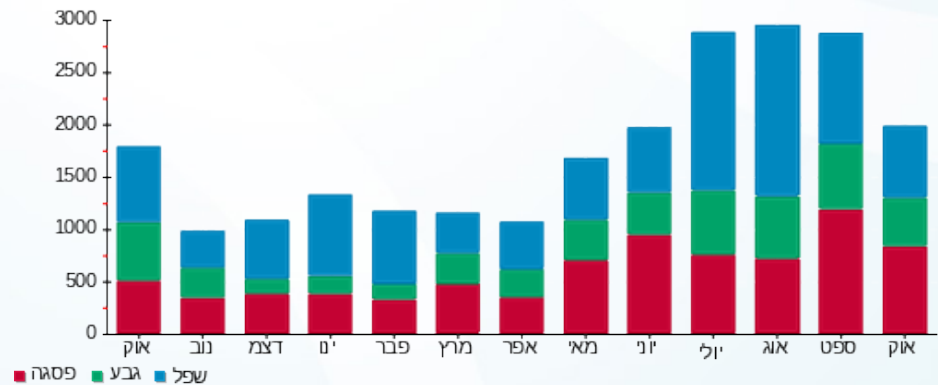

04/11/20 תאריך הפקדה:
 31/10/20 תאריך קריאה נוכחית:
 01/10/20 תאריך קריאה קודמת:

שם דייר: פסי רואי וענתי - 2731A
 שם אתר: קיבוץ להבות חביבה

לקוח/ה נכבד/ה, אנו מתכבדים להגיש את חישוב צריכת החשמל לתקופה 01/10/20 - 31/10/20:

פסי רואי וענתי - 1 - (0x0)81026078 - 2731A

סוג תעריף	סוג צריכה	קריאה קודמת	קריאה נוכחית	סה"כ צריכה בקוט"ש	מחיר לקוט"ש בא"ג	סה"כ לתשלום
פרטי חשבון עבור תאריכים:		01/10/20	31/10/20			
767		76,093.16	76,816.85	723.68	44.84	324.50 ₪

סה"כ לדייר:

שיא ביקוש	סה"כ
5.73	723.68
	324.50 ₪

19.97 ₪	תשלום קבוע תשלום עבור גודל חיבור בKVA (0x0) סה"כ מע"מ 17.00%	ת.ד 271
0.00 ₪		
344.47 ₪		
58.56 ₪		
403.03 ₪	סה"כ לתשלום	כולל מע"מ

התפלגות חיוב בש"ח לפי תעו"ז

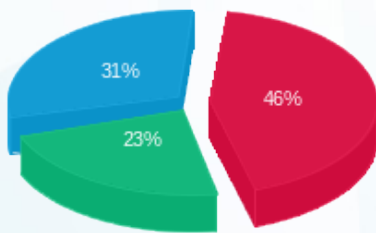

פסגה (149.43 ₪) ■
 גבע (75.76 ₪) ■
 שפל (99.31 ₪) ■

הסטוריית צריכה בקוט"ש

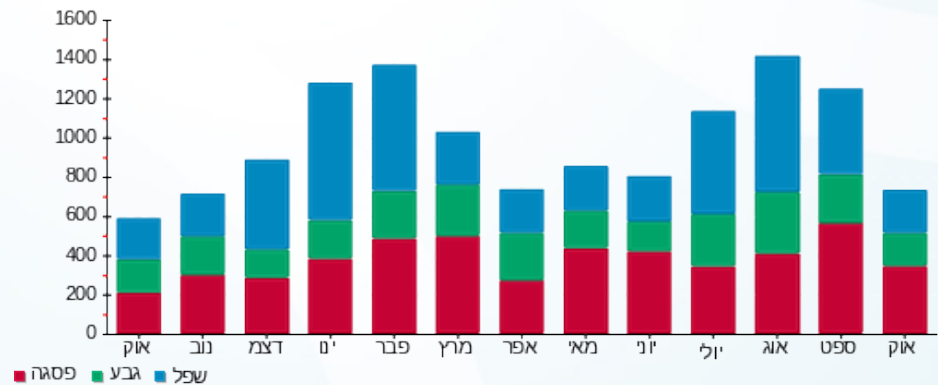

04/11/20 תאריך הפקה:
 31/10/20 תאריך קריאה נוכחית:
 01/10/20 תאריך קריאה קודמת:

שם דייר: פרגון אלירן ויוסית - 2442A
 שם אתר: קיבוץ להבות חביבה

לקוח/ה נכבד/ה, אנו מתכבדים להגיש את חישוב צריכת החשמל לתקופה 01/10/20 - 31/10/20:

פרגון אלירן ויוסית - 1 - (0x0)81025803 - 2442A

סוג תעריף	סוג צריכה	קריאה קודמת	קריאה נוכחית	סה"כ צריכה בקוט"ש	מחיר לקוט"ש בא"ג	סה"כ לתשלום
פרטי חשבון עבור תאריכים:		01/10/20	31/10/20			
767		60,730.28	61,554.63	824.35	44.84	369.64 ₪

סה"כ לדייר:

סה"כ	שיא ביקוש
824.35	5.76
369.64 ₪	

ת.ד 434	תשלום קבוע	19.97 ₪
	תשלום עבור גודל חיבור בKVA (0x0)	0.00 ₪
	סה"כ	389.61 ₪
	מע"מ 17.00%	66.23 ₪
כולל מע"מ	סה"כ לתשלום	455.84 ₪

התפלגות חיוב בש"ח לפי תעו"ז

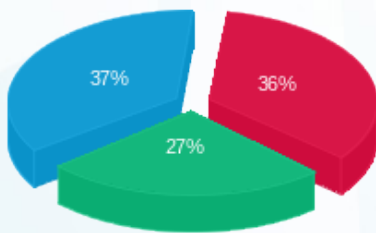

פסגה (₪ 131.58)
 גבע (₪ 100.09)
 שפל (₪ 137.97)

הסטוריית צריכה בקוט"ש

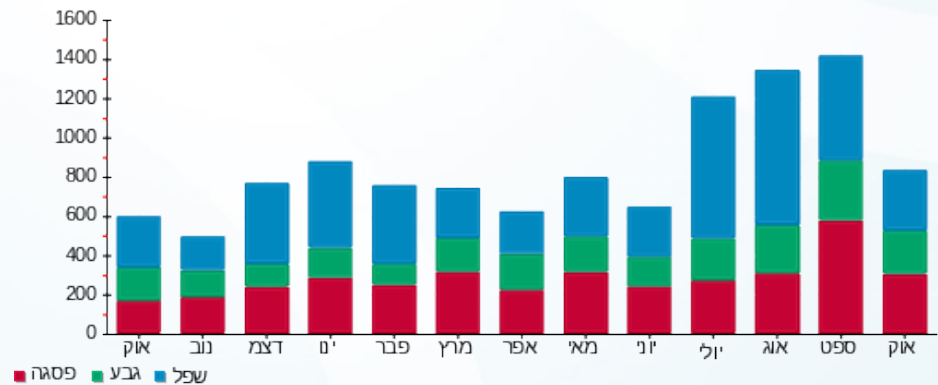

04/11/20 תאריך הפקדה:
 31/10/20 תאריך קריאה נוכחית:
 01/10/20 תאריך קריאה קודמת:

שם דייר: פרידמן אהובה (פורת שאול) - 3102K
 שם אתר: קיבוץ להבות חביבה

לקוח/ה נכבד/ה, אנו מתכבדים להגיש את חישוב צריכת החשמל לתקופה 01/10/20 - 31/10/20:

פרידמן אהובה (פורת שאול) - 1 - 81026428 (0x0) - 3102K

סוג תעריף	סוג צריכה	קריאה קודמת	קריאה נוכחית	סה"כ צריכה בקוט"ש	מחיר לקוט"ש בא"ג	סה"כ לתשלום
פרטי חשבון עבור תאריכים:		01/10/20	31/10/20			
767		82,223.27	82,805.20	581.94	44.84	260.94 ₪

סה"כ לדייר:

סה"כ	שיא ביקוש
581.94	5.08
260.94 ₪	

18.78 ₪	תשלום קבוע תשלום עבור גודל חיבור בKVA (0x0) סה"כ מע"מ 17.00%	ת.ד 4
0.00 ₪		
279.72 ₪		
47.55 ₪		
327.27 ₪	סה"כ לתשלום	כולל מע"מ

התפלגות חיוב בש"ח לפי תעו"ז

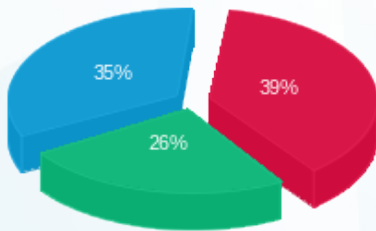

פסגה (102.54 ₪) ■
 גבע (67.65 ₪) ■
 שפל (90.76 ₪) ■

הסטוריית צריכה בקוט"ש

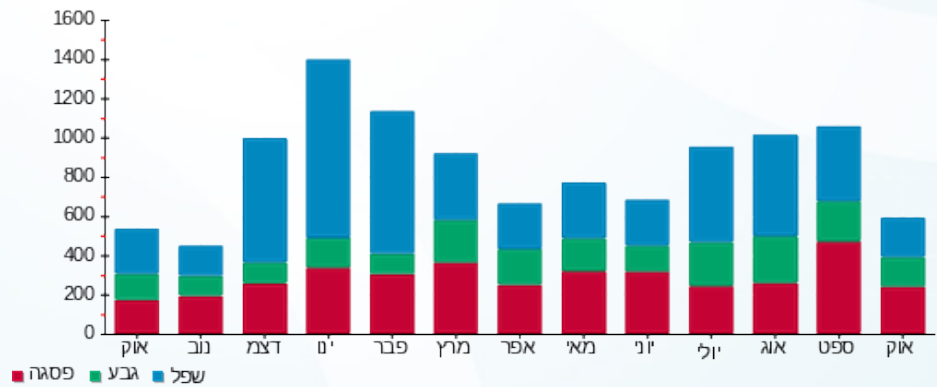

04/11/20 תאריך הפקה:
 31/10/20 תאריך קריאה נוכחי:
 01/10/20 תאריך קריאה קודמת:

שם דייר: פרידמן גמליאלי סיגל ויוסי - 3702B
 שם אתר: קיבוץ להבות חביבה

לקוח/ה נכבד/ה, אנו מתכבדים להגיש את חישוב צריכת החשמל לתקופה 01/10/20 - 31/10/20:

פרידמן גמליאלי סיגל ויוסי - 1 - (0x0)81024530 - 3702B

סוג תעריף	סוג צריכה	קריאה קודמת	קריאה נוכחית	סה"כ צריכה בקוט"ש	מחיר לקוט"ש בא"ג	סה"כ לתשלום
פרטי חשבון עבור תאריכים:		01/10/20	31/10/20			
767		32,401.52	33,223.71	822.19	44.84	368.67 ₪

סה"כ לדייר:

סה"כ	שיא ביקוש
822.19	5.70
368.67 ₪	

תשלום קבוע	תשלום עבור גודל חיבור בKVA (0x0)	סה"כ	מע"מ 17.00%	סה"כ לתשלום	כולל מע"מ
19.97 ₪	0.00 ₪	388.64 ₪	66.07 ₪	454.71 ₪	

התפלגות חיוב בש"ח לפי תעו"ז

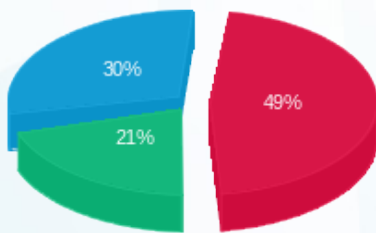

פסגה (181.57 ₪) 49%
 גבע (76.62 ₪) 21%
 שפל (110.48 ₪) 30%

הסטוריית צריכה בקוט"ש

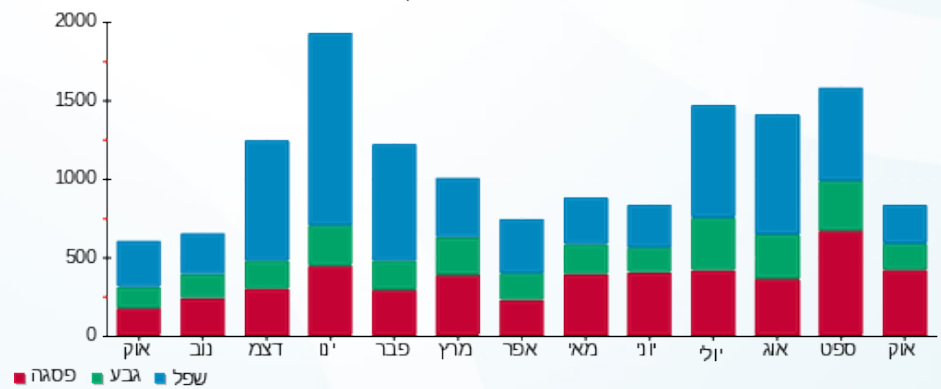



04/11/20 תאריך הפקה:
 31/10/20 תאריך קריאה נוכחית:
 01/10/20 תאריך קריאה קודמת:

שם דייר: פרל גיל וענת - 2382A
 שם אתר: קיבוץ להבות חביבה

לקוח/ה נכבד/ה, אנו מתכבדים להגיש את חישוב צריכת החשמל לתקופה 01/10/20 - 31/10/20:

פרל גיל וענת - 1 - 81025731 (0x0) - 2382A

סוג תעריף	סוג צריכה	קריאה קודמת	קריאה נוכחית	סה"כ צריכה בקוט"ש	מחיר לקוט"ש בא"ג	סה"כ לתשלום
פרטי חשבון עבור תאריכים:		01/10/20	31/10/20			
767		34,499.97	35,659.14	1,159.16	44.84	519.77 ₪

סה"כ לדייר:

סה"כ	שיא ביקוש
1,159.16	7.04
519.77 ₪	

19.97 ₪	תשלום קבוע תשלום עבור גודל חיבור בKVA (0x0) סה"כ מע"מ 17.00%	
0.00 ₪		
539.74 ₪		
91.76 ₪		
631.49 ₪	סה"כ לתשלום	כולל מע"מ

התפלגות חיוב בש"ח לפי תעו"ז

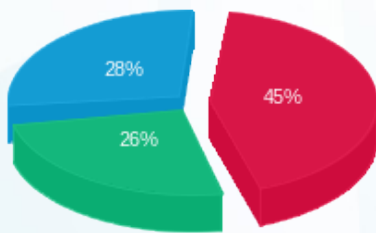

פסגה (236.22 ₪) ■
 גבע (136.19 ₪) ■
 שפל (147.36 ₪) ■

הסטוריית צריכה בקוט"ש

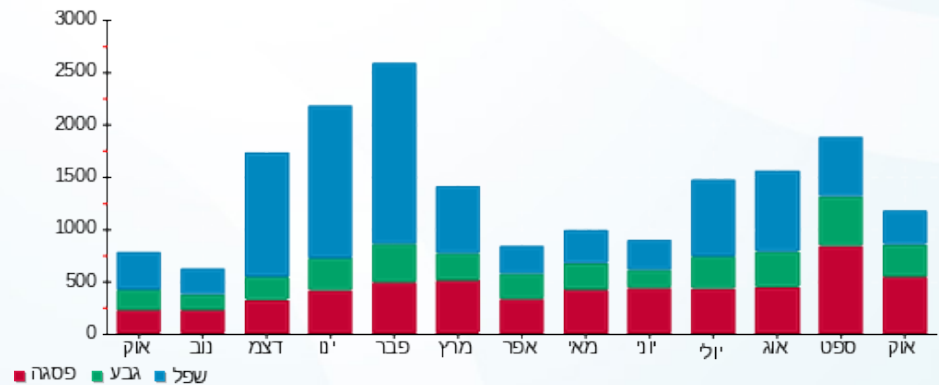

04/11/20 תאריך הפקה:
 31/10/20 תאריך קריאה נוכחית:
 01/10/20 תאריך קריאה קודמת:

שם דייר: פרל דורון ומירי שלו - 2462A
 שם אתר: קיבוץ להבות חביבה

לקוח/ה נכבד/ה, אנו מתכבדים להגיש את חישוב צריכת החשמל לתקופה 01/10/20 - 31/10/20:

פרל דורון ומירי שלו - 1 - 2462A - (0x0)81025780

סוג תעריף	סוג צריכה	קריאה קודמת	קריאה נוכחית	סה"כ צריכה בקוט"ש	מחיר לקוט"ש בא"ג	סה"כ לתשלום
פרטי חשבון עבור תאריכים:		01/10/20	31/10/20			
767		23,643.08	24,079.59	436.51	44.84	195.73 ₪

סה"כ לדייר:

שיא ביקוש	סה"כ
4.83	436.51
	195.73 ₪

ת.ד	תשלום קבוע	תשלום עבור גודל חיבור בKVA (0x0)	סה"כ
290	19.97 ₪	0.00 ₪	215.70 ₪
			36.67 ₪
			252.37 ₪
כולל מע"מ		סה"כ לתשלום	
			17.00% מע"מ

התפלגות חיוב בש"ח לפי תעו"ז

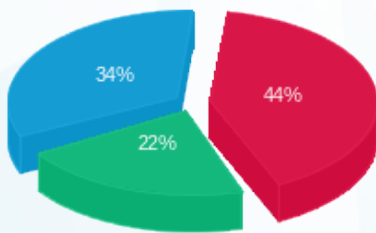

פסגה (85.20 ₪)
 גבע (43.30 ₪)
 שפל (67.24 ₪)

הסטוריית צריכה בקוט"ש

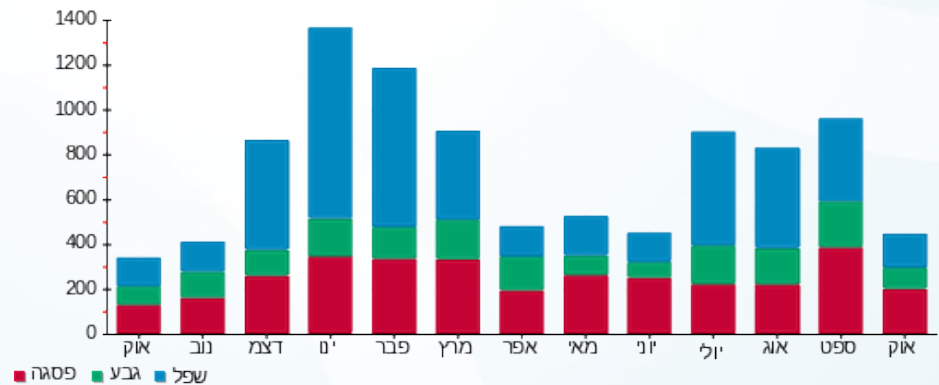

04/11/20 תאריך הפקדה:
 31/10/20 תאריך קריאה נוכחית:
 01/10/20 תאריך קריאה קודמת:

שם דייר: פרנקל אסף ומיה - 2732A
 שם אתר: קיבוץ להבות חביבה

לקוח/ה נכבד/ה, אנו מתכבדים להגיש את חישוב צריכת החשמל לתקופה 01/10/20 - 31/10/20:

פרנקל אסף ומיה - 1 - 2732A - (0x0)81025387

סוג תעריף	סוג צריכה	קריאה קודמת	קריאה נוכחית	סה"כ צריכה בקוט"ש	מחיר לקוט"ש בא"ג	סה"כ לתשלום
פרטי חשבון עבור תאריכים:		01/10/20	31/10/20			
767		61,996.26	62,898.54	902.28	44.84	404.58 ₪

סה"כ לדייר:

סה"כ	שיא ביקוש
902.28	4.96
404.58 ₪	

17 ת.ד	תשלום קבוע	19.97 ₪
	תשלום עבור גודל חיבור בKVA (0x0)	0.00 ₪
	סה"כ	424.55 ₪
	מע"מ 17.00%	72.17 ₪
כולל מע"מ	סה"כ לתשלום	496.73 ₪

התפלגות חיוב בש"ח לפי תעו"ז

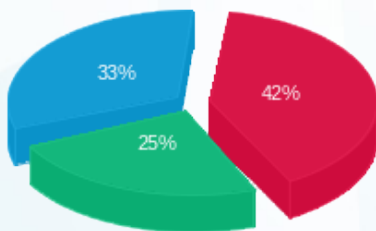

פסגה (170.51 ₪)
 גבע (101.47 ₪)
 שפל (132.61 ₪)

הסטוריית צריכה בקוט"ש

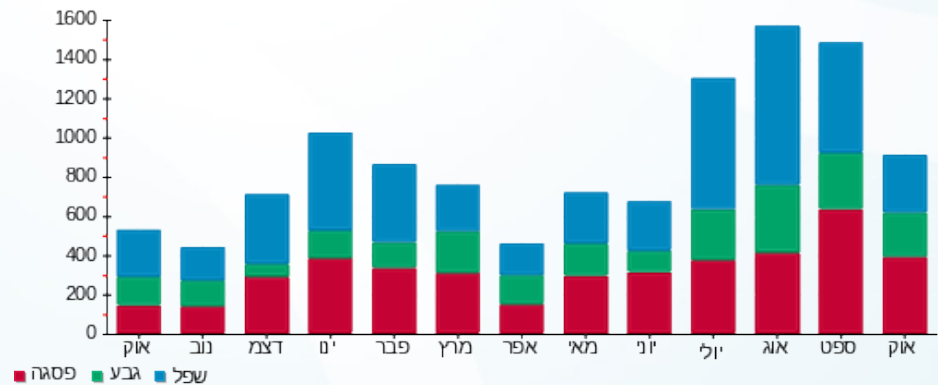



04/11/20 תאריך הפקה:
 31/10/20 תאריך קריאה נוכחית:
 01/10/20 תאריך קריאה קודמת:

שם דייר: צוק אור ושירן - 2772A
 שם אתר: קיבוץ להבות חביבה

לקוח/ה נכבד/ה, אנו מתכבדים להגיש את חישוב צריכת החשמל לתקופה 01/10/20 - 31/10/20:

צוק אור ושירן - 1 - 2772A - (0x0)81025319

סוג תעריף	סוג צריכה	קריאה קודמת	קריאה נוכחית	סה"כ צריכה בקוט"ש	מחיר לקוט"ש בא"ג	סה"כ לתשלום
פרטי חשבון עבור תאריכים:		01/10/20	31/10/20			
767		53,109.84	53,975.60	865.76	44.84	388.21 ₪

סה"כ לדייר:

שיא ביקוש	סה"כ
6.30	865.76
	388.21 ₪

19.97 ₪	תשלום קבוע תשלום עבור גודל חיבור בKVA (0x0) סה"כ מע"מ 17.00%	227 ת.ד
0.00 ₪		
408.18 ₪		
69.39 ₪		
477.57 ₪	סה"כ לתשלום	כולל מע"מ

התפלגות חיוב בש"ח לפי תעו"ז

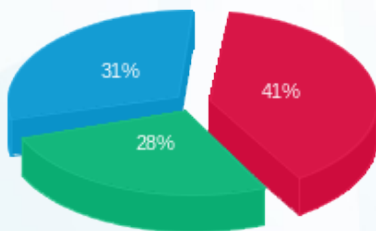

פסגה (159.69 ₪)
 גבע (107.93 ₪)
 שפל (120.59 ₪)

הסטוריית צריכה בקוט"ש

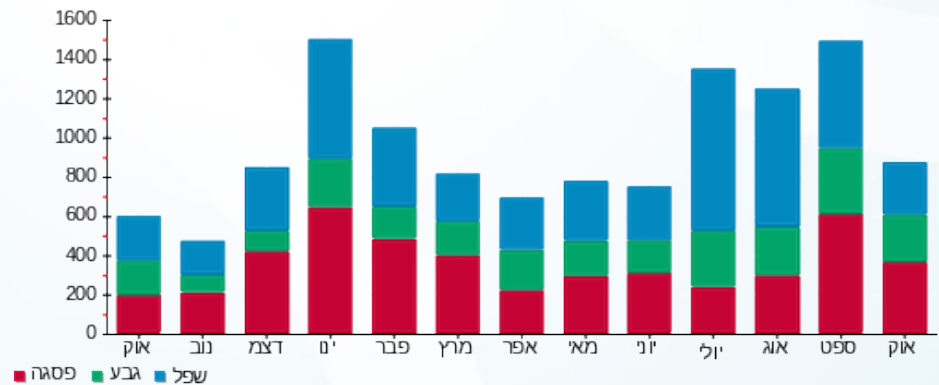

04/11/20 תאריך הפקה:
 31/10/20 תאריך קריאה נוכחית:
 01/10/20 תאריך קריאה קודמת:

שם דייר: צלאל עודד ובינה - 7061A
 שם אתר: קיבוץ להבות חביבה

לקוח/ה נכבד/ה, אנו מתכבדים להגיש את חישוב צריכת החשמל לתקופה 01/10/20 - 31/10/20:

צלאל עודד ובינה - 1 - 81026170(0x0) - 7061A

סוג תעריף	סוג צריכה	קריאה קודמת	קריאה נוכחית	סה"כ צריכה בקוט"ש	מחיר לקוט"ש בא"ג	סה"כ לתשלום
פרטי חשבון עבור תאריכים:		01/10/20	31/10/20			
767		58,715.94	59,619.41	903.47	44.84	405.11 ₪

סה"כ לדייר:

שיא ביקוש	סה"כ
7.51	903.47
	405.11 ₪

19.97 ₪	תשלום קבוע תשלום עבור גודל חיבור בKVA (0x0) סה"כ מע"מ 17.00%	49 ת.ד
0.00 ₪		
425.08 ₪		
72.26 ₪		
497.35 ₪	סה"כ לתשלום	כולל מע"מ

התפלגות חיוב בש"ח לפי תעו"ז

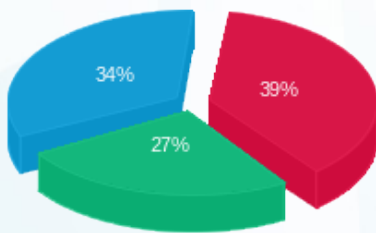

פסגה (157.78 ₪) ■
 גבע (107.71 ₪) ■
 שפל (139.62 ₪) ■

הסטוריית צריכה בקוט"ש

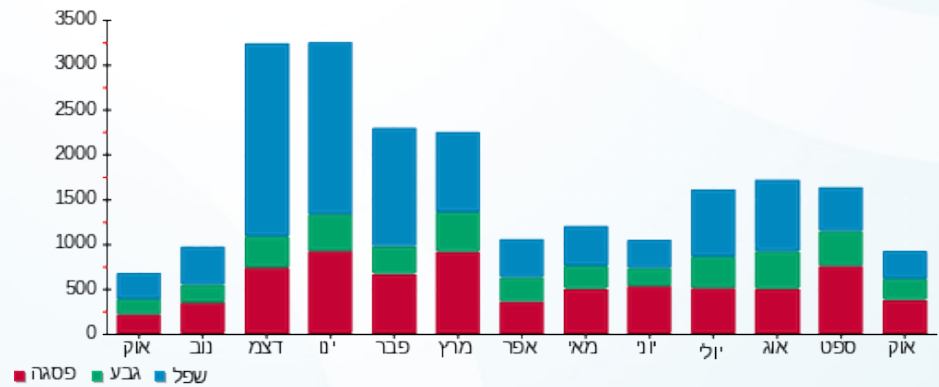

04/11/20 תאריך הפקה:
 31/10/20 תאריך קריאה נוכחית:
 01/10/20 תאריך קריאה קודמת:

שם דייר: צמח גלוצר יואל ודלית - 2661B
 שם אתר: קיבוץ להבות חביבה

לקוח/ה נכבד/ה, אנו מתכבדים להגיש את חישוב צריכת החשמל לתקופה 01/10/20 - 31/10/20:

צמח גלוצר יואל ודלית - 1 - (0x0)81026092 - 2661B

סוג תעריף	סוג צריכה	קריאה קודמת	קריאה נוכחית	סה"כ צריכה בקוט"ש	מחיר לקוט"ש בא"ג	סה"כ לתשלום
פרטי חשבון עבור תאריכים:		01/10/20	31/10/20			
767		106,715.24	108,226.47	1,511.23	44.84	677.64 ₪

סה"כ לדייר:

סה"כ	שיא ביקוש
1,511.23	9.61
677.64 ₪	

ת.ד 358	תשלום קבוע	19.97 ₪
	תשלום עבור גודל חיבור בKVA (0x0)	0.00 ₪
	סה"כ	697.61 ₪
	מע"מ 17.00%	118.59 ₪
כולל מע"מ	סה"כ לתשלום	816.20 ₪

התפלגות חיוב בש"ח לפי תעו"ז

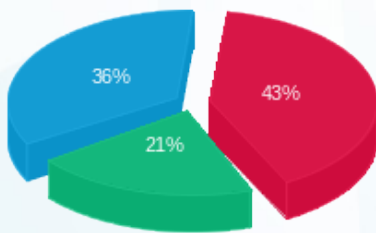

פסגה (288.93 ₪) ■
 גבע (145.07 ₪) ■
 שפל (243.64 ₪) ■

הסטוריית צריכה בקוט"ש

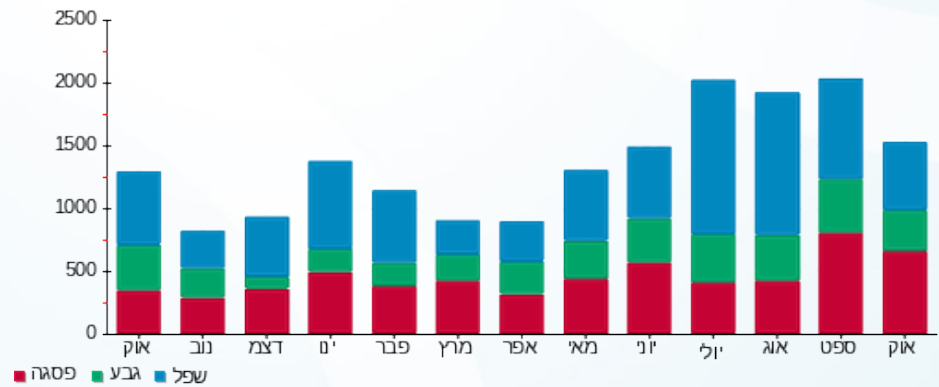

04/11/20 תאריך הפקה:
 31/10/20 תאריך קריאה נוכחית:
 01/10/20 תאריך קריאה קודמת:

שם דייר: קורצברג סילביאן ורויטל - 2461A
 שם אתר: קיבוץ להבות חביבה

לקוח/ה נכבד/ה, אנו מתכבדים להגיש את חישוב צריכת החשמל לתקופה 01/10/20 - 31/10/20:

קורצברג סילביאן ורויטל - 1 - 81025421(0x0) - 2461A

סוג תעריף	סוג צריכה	קריאה קודמת	קריאה נוכחית	סה"כ צריכה בקוט"ש	מחיר לקוט"ש בא"ג	סה"כ לתשלום
פרטי חשבון עבור תאריכים:		01/10/20	31/10/20			
767		58,164.29	58,638.10	473.81	44.84	212.46 ₪

סה"כ לדייר:

סה"כ	שיא ביקוש
473.81	5.14
212.46 ₪	

19.97 ₪	תשלום קבוע תשלום עבור גודל חיבור בKVA (0x0) סה"כ מע"מ 17.00%	ת.ד 27
0.00 ₪		
232.43 ₪		
39.51 ₪		
271.94 ₪	סה"כ לתשלום	כולל מע"מ

התפלגות חיוב בש"ח לפי תעו"ז

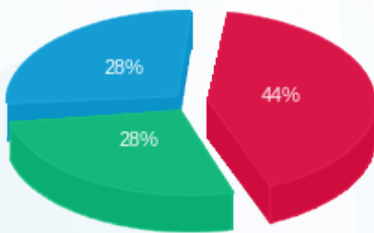

פסגה (93.75 ₪)
 גבע (59.69 ₪)
 שפל (59.01 ₪)

הסטוריית צריכה בקוט"ש

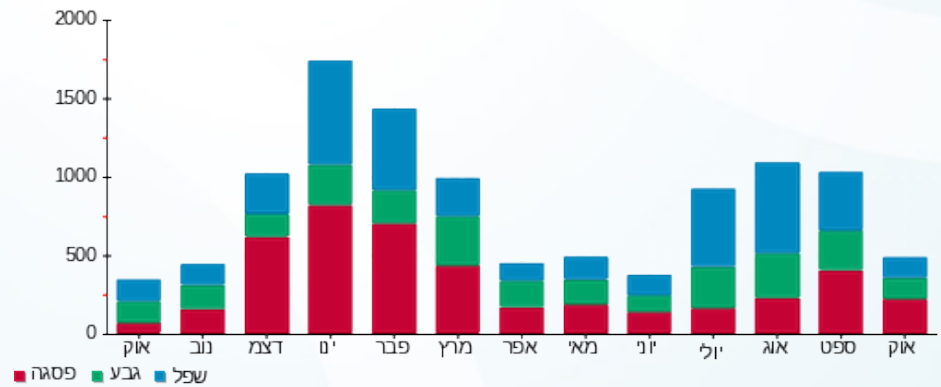

04/11/20 תאריך הפקה:
 31/10/20 תאריך קריאה נוכחית:
 01/10/20 תאריך קריאה קודמת:

שם דייר: קורקס חן ומיכל - 2052B
 שם אתר: קיבוץ להבות חביבה

לקוח/ה נכבד/ה, אנו מתכבדים להגיש את חישוב צריכת החשמל לתקופה 01/10/20 - 31/10/20:

קורקס חן ומיכל - 1 - 81026467(0x0) - 2052B

סוג תעריף	סוג צריכה	קריאה קודמת	קריאה נוכחית	סה"כ צריכה בקוט"ש	מחיר לקוט"ש בא"ג	סה"כ לתשלום
פרטי חשבון עבור תאריכים:		01/10/20	31/10/20			
767		146,667.21	149,021.87	2,354.67	44.84	1,055.83 ₪

סה"כ לדייר:

סה"כ	שיא ביקוש
2,354.67	11.75
1,055.83 ₪	

ת.ד 47	תשלום קבוע	19.97 ₪
	תשלום עבור גודל חיבור בKVA (0x0)	0.00 ₪
	סה"כ	1,075.80 ₪
	מע"מ 17.00%	182.89 ₪
כולל מע"מ	סה"כ לתשלום	1,258.69 ₪

התפלגות חיוב בש"ח לפי תעו"ז

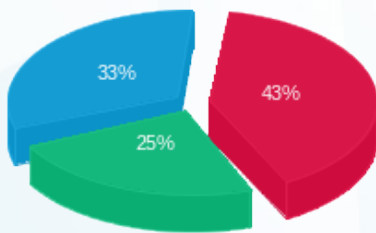

פסגה (₪ 449.74) ■
 גבע (₪ 259.82) ■
 שפל (₪ 346.27) ■

הסטוריית צריכה בקוט"ש

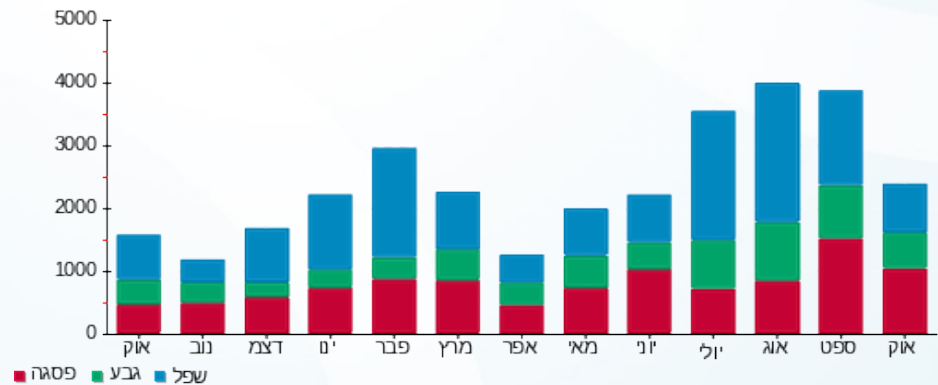

04/11/20 תאריך הפקה:
 31/10/20 תאריך קריאה נוכחית:
 01/10/20 תאריך קריאה קודמת:

שם דייר: קסאס ריקארדו - 3251K
 שם אתר: קיבוץ להבות חביבה

לקוח/ה נכבד/ה, אנו מתכבדים להגיש את חישוב צריכת החשמל לתקופה 01/10/20 - 31/10/20:

קסאס ריקארדו - 1 - (0x0)81026359 - 3251K

סוג תעריף	סוג צריכה	קריאה קודמת	קריאה נוכחית	סה"כ צריכה בקוט"ש	מחיר לקוט"ש בא"ג	סה"כ לתשלום
פרטי חשבון עבור תאריכים:		01/10/20	31/10/20			
767		14,438.76	14,541.83	103.07	44.84	46.22 ₪

סה"כ לדייר:

סה"כ	שיא ביקוש
103.07	2.74
46.22 ₪	

ת.ד	תשלום קבוע	תשלום עבור גודל חיבור בKVA (0x0)	סה"כ	מע"מ 17.00%	סה"כ לתשלום
408	19.97 ₪	0.00 ₪	66.19 ₪	11.25 ₪	77.44 ₪
כולל מע"מ					

התפלגות חיוב בש"ח לפי תעו"ז

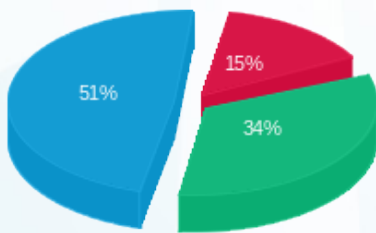

פסגה (6.91 ₪)
 גבע (15.94 ₪)
 שפל (23.37 ₪)

הסטוריית צריכה בקוט"ש

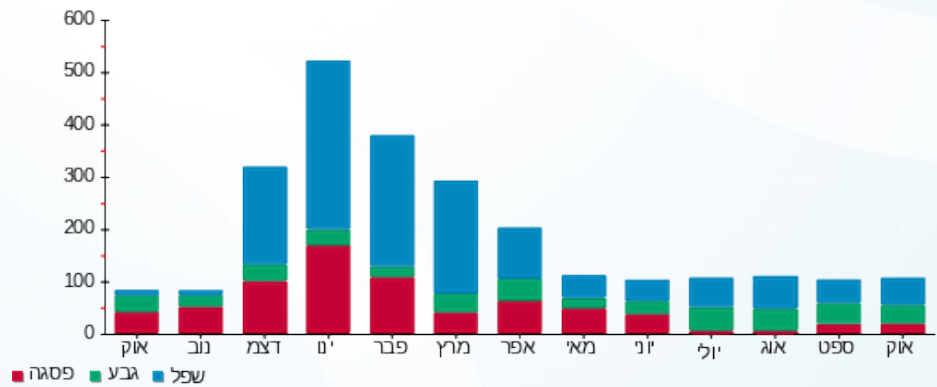

04/11/20 תאריך הפקה:
 31/10/20 תאריך קריאה נוכחית:
 01/10/20 תאריך קריאה קודמת:

שם דייר: קציר אביחי ועיריית - 2181K
 שם אתר: קיבוץ להבות חביבה

לקוח/ה נכבד/ה, אנו מתכבדים להגיש את חישוב צריכת החשמל לתקופה 01/10/20 - 31/10/20:

קציר אביחי ועיריית - 1 - 81026117 (0x0) - 2181K

סוג תעריף	סוג צריכה	קריאה קודמת	קריאה נוכחית	סה"כ צריכה בקוט"ש	מחיר לקוט"ש בא"ג	סה"כ לתשלום
פרטי חשבון עבור תאריכים:		01/10/20	31/10/20			
767		85,387.80	86,498.59	1,110.79	44.84	498.08 ₪

סה"כ לדייר:

סה"כ	שיא ביקוש
1,110.79	8.56
498.08 ₪	

ת.ד 292	תשלום קבוע	19.97 ₪
	תשלום עבור גודל חיבור בKVA (0x0)	0.00 ₪
	סה"כ	518.05 ₪
	מע"מ 17.00%	88.07 ₪
כולל מע"מ	סה"כ לתשלום	606.12 ₪

התפלגות חיוב בש"ח לפי תעו"ז

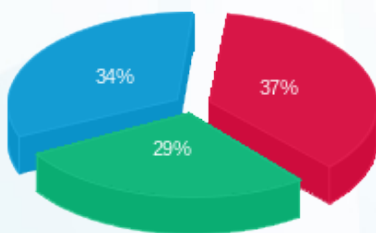

פסגה (₪ 185.91)
 גבע (₪ 142.95)
 שפל (₪ 169.21)

הסטוריית צריכה בקוט"ש

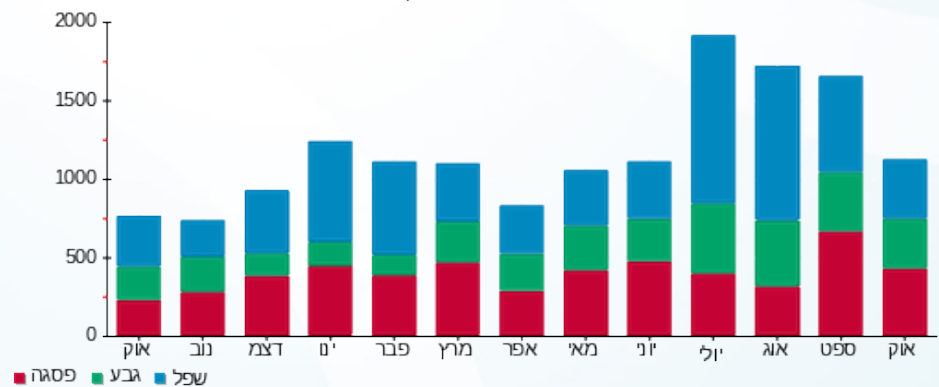

04/11/20 תאריך הפקה:
 31/10/20 תאריך קריאה נוכחי:
 01/10/20 תאריך קריאה קודמת:

שם דייר: קרבול אורי ובתיה - 3192K
 שם אתר: קיבוץ להבות חביבה

לקוח/ה נכבד/ה, אנו מתכבדים להגיש את חישוב צריכת החשמל לתקופה 01/10/20 - 31/10/20:

קרבול אורי ובתיה - 1 - 3192K - (0x0)81026415

סוג תעריף	סוג צריכה	קריאה קודמת	קריאה נוכחית	סה"כ צריכה בקוט"ש	מחיר לקוט"ש בא"ג	סה"כ לתשלום
פרטי חשבון עבור תאריכים:		01/10/20	31/10/20			
757		76,690.76	77,400.67	709.91	44.84	318.32 ₪

סה"כ לדייר:

שיא ביקוש	סה"כ
5.02	709.91
	318.32 ₪

18.78 ₪	תשלום קבוע תשלום עבור גודל חיבור בKVA (0x0) סה"כ מע"מ 17.00%	ת.ד 352
0.00 ₪		
337.10 ₪		
57.31 ₪		
394.41 ₪	סה"כ לתשלום	כולל מע"מ

התפלגות חיוב בש"ח לפי תעו"ז

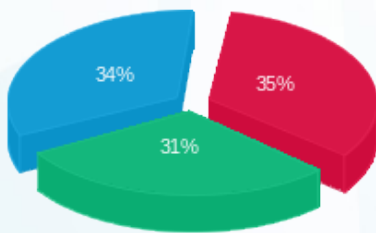

פסגה (110.80 ₪) ■
 גבע (98.42 ₪) ■
 שפל (109.10 ₪) ■

הסטוריית צריכה בקוט"ש

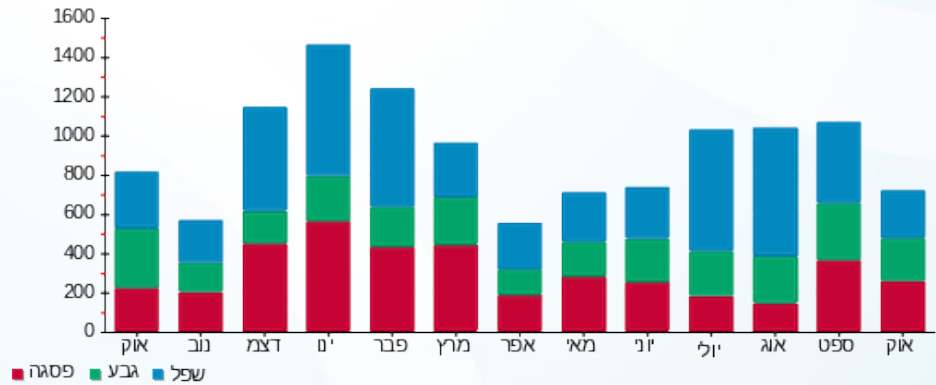



04/11/20 תאריך הפקה:
 31/10/20 תאריך קריאה נוכחי:
 01/10/20 תאריך קריאה קודמת:

שם דייר: קרבלי יניב וענבל - 3641B
 שם אתר: קיבוץ להבות חביבה

לקוח/ה נכבד/ה, אנו מתכבדים להגיש את חישוב צריכת החשמל לתקופה 01/10/20 - 31/10/20:

קרבלי יניב וענבל - 1 - 81024438 (0x0) - 3641B

סוג תעריף	סוג צריכה	קריאה קודמת	קריאה נוכחית	סה"כ צריכה בקוט"ש	מחיר לקוט"ש בא"ג	סה"כ לתשלום
פרטי חשבון עבור תאריכים:		01/10/20	31/10/20			
767		100,586.80	101,575.80	989.00	44.84	443.47 ₪

סה"כ לדייר:

סה"כ	שיא ביקוש
989.00	6.31
443.47 ₪	

ת.ד 275	תשלום קבוע	19.97 ₪
	תשלום עבור גודל חיבור בKVA (0x0)	0.00 ₪
	סה"כ	463.44 ₪
	מע"מ 17.00%	78.78 ₪
כולל מע"מ	סה"כ לתשלום	542.22 ₪

התפלגות חיוב בש"ח לפי תעו"ז

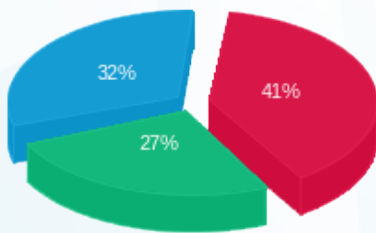

פסגה (181.72 ₪)
 גבע (118.60 ₪)
 שפל (143.15 ₪)

הסטוריית צריכה בקוט"ש

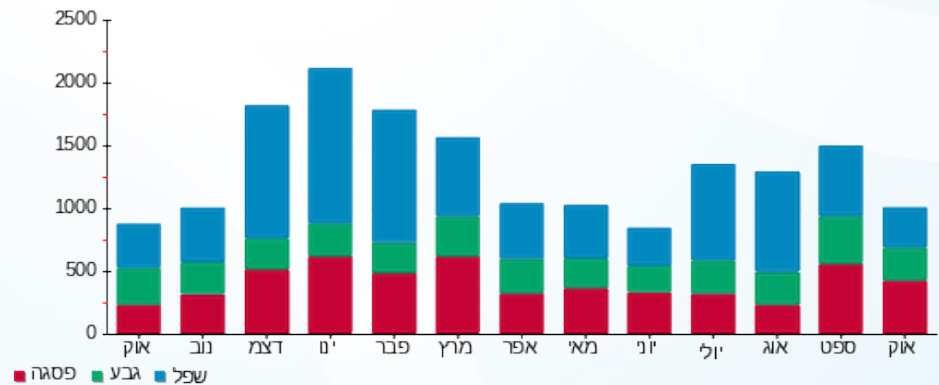

04/11/20 תאריך הפקה:
 31/10/20 תאריך קריאה נוכחית:
 01/10/20 תאריך קריאה קודמת:

שם דייר: קתאלי נדב - 2432A
 שם אתר: קיבוץ להבות חביבה

לקוח/ה נכבד/ה, אנו מתכבדים להגיש את חישוב צריכת החשמל לתקופה 01/10/20 - 31/10/20:

קתאלי נדב - 1 - (0x0)81025945 - 2432A

סוג תעריף	סוג צריכה	קריאה קודמת	קריאה נוכחית	סה"כ צריכה בקוט"ש	מחיר לקוט"ש בא"ג	סה"כ לתשלום
פרטי חשבון עבור תאריכים:		01/10/20	31/10/20			
767		73,889.52	74,775.68	886.16	44.84	397.35 ₪

סה"כ לדייר:

סה"כ	שיא ביקוש
886.16	7.98
397.35 ₪	

ת.ד	תשלום קבוע	תשלום עבור גודל חיבור ב-KVA (0x0)	סה"כ	מע"מ 17.00%	סה"כ לתשלום	כולל מע"מ
20	19.97 ₪	0.00 ₪	417.32 ₪	70.95 ₪	488.27 ₪	

התפלגות חיוב בש"ח לפי תעו"ז

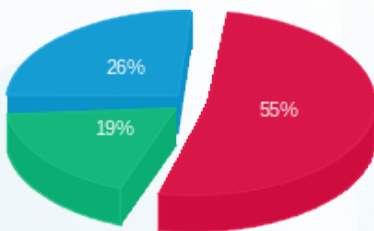

פסגה (218.65 ₪) - 55%
 גבע (74.25 ₪) - 19%
 שפל (104.45 ₪) - 26%

הסטוריית צריכה בקוט"ש

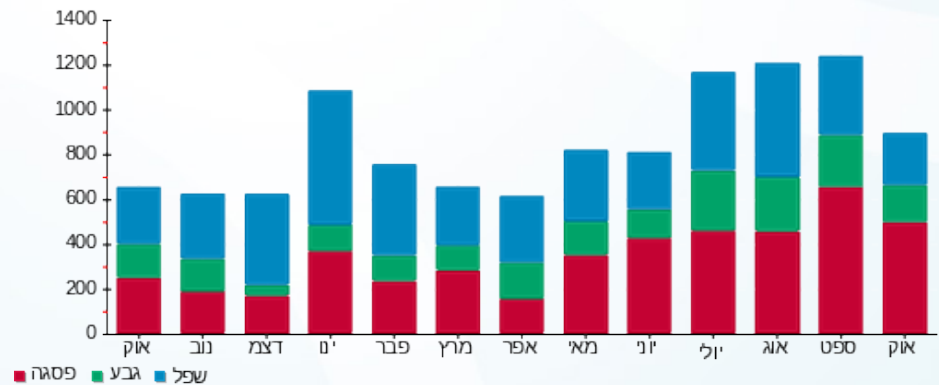

04/11/20 תאריך הפקה:
 31/10/20 תאריך קריאה נוכחית:
 01/10/20 תאריך קריאה קודמת:

שם דייר: ראובן אורן וסיון - 2221B
 שם אתר: קיבוץ להבות חביבה

לקוח/ה נכבד/ה, אנו מתכבדים להגיש את חישוב צריכת החשמל לתקופה 01/10/20 - 31/10/20:

ראובן אורן וסיון - 1 - 81024662(0x0) - 2221B

סוג תעריף	סוג צריכה	קריאה קודמת	קריאה נוכחית	סה"כ צריכה בקוט"ש	מחיר לקוט"ש בא"ג	סה"כ לתשלום
פרטי חשבון עבור תאריכים:		01/10/20	31/10/20			
767		102,550.88	103,804.73	1,253.85	44.84	562.22 ₪

סה"כ לדייר:

שיא ביקוש	סה"כ
10.10	1,253.85
	562.22 ₪

ת.ד 421	תשלום קבוע	19.97 ₪
	תשלום עבור גודל חיבור ב-KVA (0x0)	0.00 ₪
	סה"כ	582.19 ₪
	מע"מ 17.00%	98.97 ₪
כולל מע"מ	סה"כ לתשלום	681.17 ₪

התפלגות חיוב בש"ח לפי תעו"ז

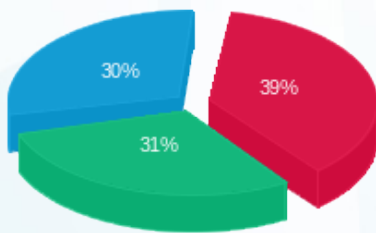

פסגה (217.44 ₪) ■
 גבע (174.81 ₪) ■
 שפל (169.97 ₪) ■

הסטוריית צריכה בקוט"ש

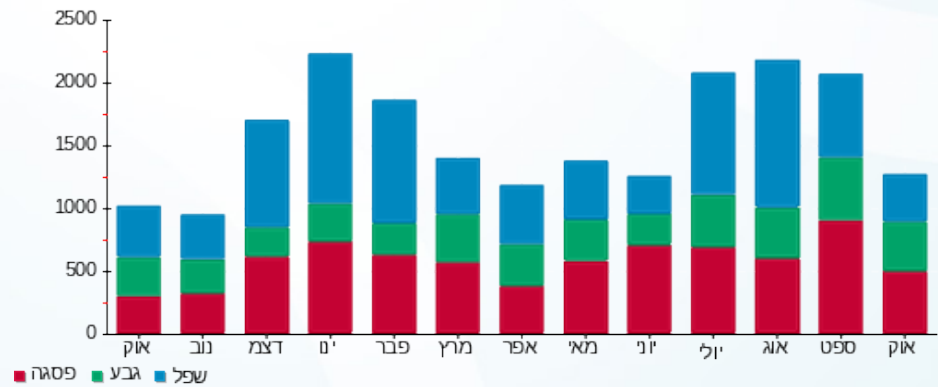

04/11/20 תאריך הפקה:
 31/10/20 תאריך קריאה נוכחית:
 01/10/20 תאריך קריאה קודמת:

שם דייר: רבן יוני ומורן - 2411A
 שם אתר: קיבוץ להבות חביבה

לקוח/ה נכבד/ה, אנו מתכבדים להגיש את חישוב צריכת החשמל לתקופה 01/10/20 - 31/10/20:

רבן יוני ומורן - 1 - 81025321 (0x0) - 2411A

סוג תעריף	סוג צריכה	קריאה קודמת	קריאה נוכחית	סה"כ צריכה בקוט"ש	מחיר לקוט"ש בא"ג	סה"כ לתשלום
פרטי חשבון עבור תאריכים:		01/10/20	31/10/20			
767		24,728.70	25,744.22	1,015.52	44.84	455.36 ₪

סה"כ לדייר:

שיא ביקוש	סה"כ
9.46	1,015.52
	455.36 ₪

19.97 ₪	תשלום קבוע	
0.00 ₪	תשלום עבור גודל חיבור בKVA (0x0)	
475.33 ₪	סה"כ	
80.81 ₪	מע"מ 17.00%	
556.13 ₪	סה"כ לתשלום	כולל מע"מ

התפלגות חיוב בש"ח לפי תעו"ז

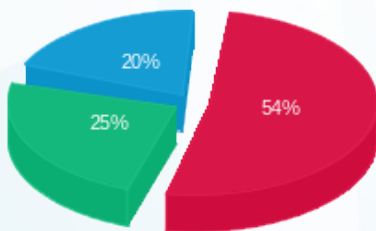

פסגה (₪ 248.12) ■
 גבע (₪ 114.74) ■
 שפל (₪ 92.50) ■

הסטוריית צריכה בקוט"ש

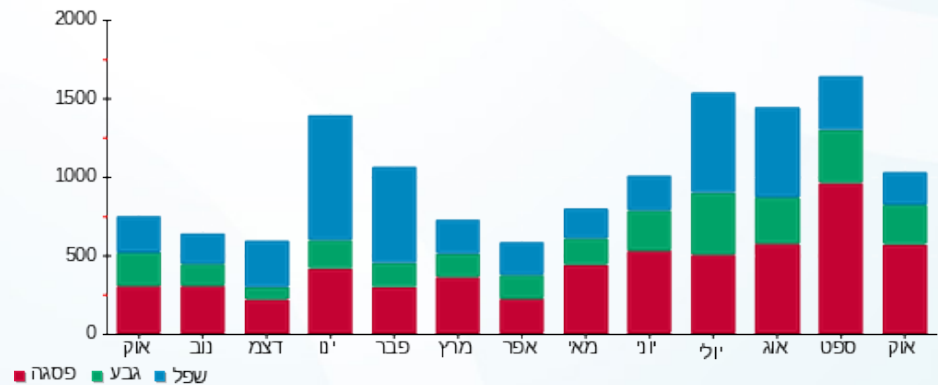



04/11/20 תאריך הפקה:
 31/10/20 תאריך קריאה נוכחית:
 01/10/20 תאריך קריאה קודמת:

שם דייר: רובינשטיין טל - 2091B
 שם אתר: קיבוץ להבות חביבה

לקוח/ה נכבד/ה, אנו מתכבדים להגיש את חישוב צריכת החשמל לתקופה 01/10/20 - 31/10/20:

רובינשטיין טל - 1 - 81024609 (0x0) - 2091B

סוג תעריף	סוג צריכה	קריאה קודמת	קריאה נוכחית	סה"כ צריכה בקוט"ש	מחיר לקוט"ש בא"ג	סה"כ לתשלום
פרטי חשבון עבור תאריכים:		01/10/20	31/10/20			
767		22,873.52	23,362.49	488.97	44.84	219.25 ₪

סה"כ לדייר:

סה"כ	שיא ביקוש
488.97	4.10
219.25 ₪	

19.97 ₪	תשלום קבוע תשלום עבור גודל חיבור בKVA (0x0) סה"כ מע"מ 17.00%	ת.ד 22
0.00 ₪		
239.22 ₪		
40.67 ₪		
279.89 ₪	סה"כ לתשלום	כולל מע"מ

התפלגות חיוב בש"ח לפי תעו"ז

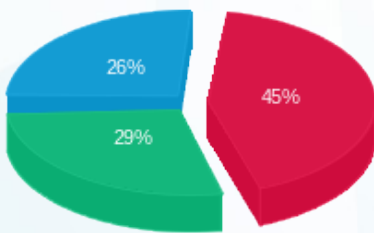

פסגה (99.11 ₪)
 גבע (62.52 ₪)
 שפל (57.62 ₪)

הסטוריית צריכה בקוט"ש

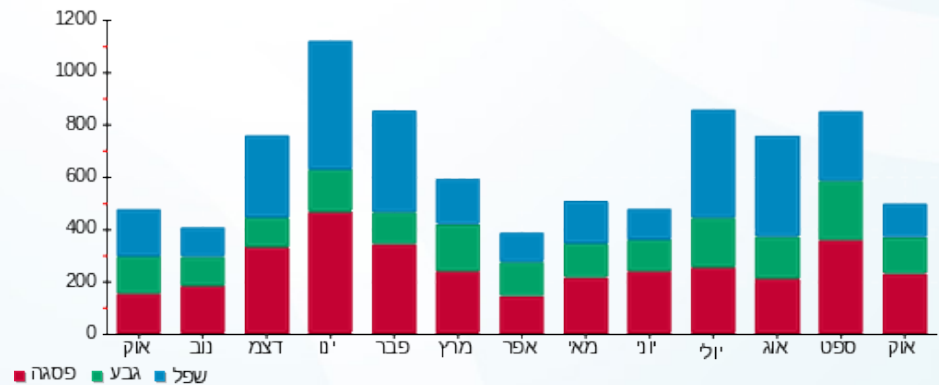

04/11/20 תאריך הפקדה:
 31/10/20 תאריך קריאה נוכחית:
 01/10/20 תאריך קריאה קודמת:

שם דייר: רובינשטיין ראובן ואהובה - 3212K
 שם אתר: קיבוץ להבות חביבה

לקוח/ה נכבד/ה, אנו מתכבדים להגיש את חישוב צריכת החשמל לתקופה 01/10/20 - 31/10/20:

רובינשטיין ראובן ואהובה - 1 - 81026095 (0x0) - 3212K

סוג תעריף	סוג צריכה	קריאה קודמת	קריאה נוכחית	סה"כ צריכה בקוט"ש	מחיר לקוט"ש בא"ג	סה"כ לתשלום
פרטי חשבון עבור תאריכים:		01/10/20	31/10/20			
767		53,134.80	53,963.96	829.16	44.84	371.79 ₪

סה"כ לדייר:

שיא ביקוש	סה"כ
4.90	829.16
	371.79 ₪

19.97 ₪	תשלום קבוע תשלום עבור גודל חיבור בKVA (0x0) סה"כ מע"מ 17.00%	ת.ד 335
0.00 ₪		
391.76 ₪		
66.60 ₪		
458.36 ₪	סה"כ לתשלום	כולל מע"מ

התפלגות חיוב בש"ח לפי תעו"ז

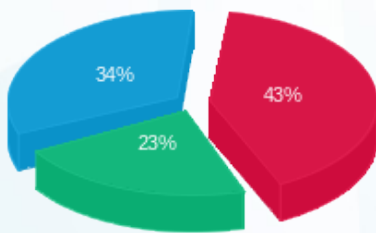

פסגה (₪ 160.99) ■
 גבע (₪ 84.96) ■
 שפל (₪ 125.85) ■

הסטוריית צריכה בקוט"ש

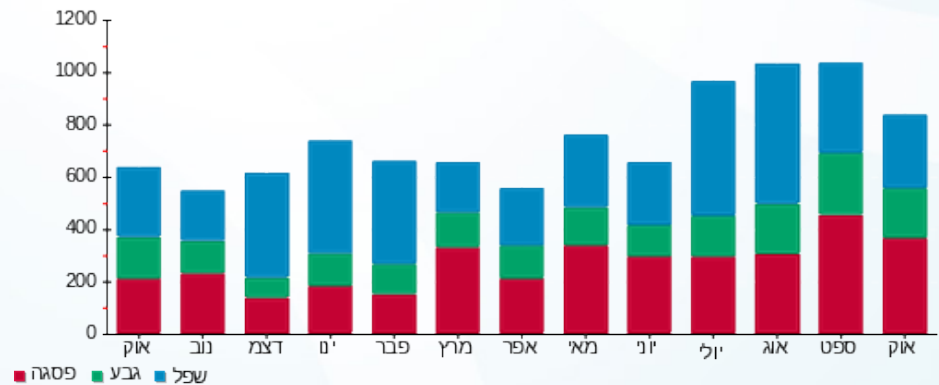



04/11/20 תאריך הפקה:
 31/10/20 תאריך קריאה נוכחית:
 01/10/20 תאריך קריאה קודמת:

שם דייר: רובינשטיין שני - 3582B
 שם אתר: קיבוץ להבות חביבה

לקוח/ה נכבד/ה, אנו מתכבדים להגיש את חישוב צריכת החשמל לתקופה 01/10/20 - 31/10/20:

רובינשטיין שני - 1 - (0x0)81025304 - 3582B

סוג תעריף	סוג צריכה	קריאה קודמת	קריאה נוכחית	סה"כ צריכה בקוט"ש	מחיר לקוט"ש בא"ג	סה"כ לתשלום
פרטי חשבון עבור תאריכים:		01/10/20	31/10/20			
767		70,437.10	71,399.82	962.72	44.84	431.68 ₪

סה"כ לדייר:

סה"כ	שיא ביקוש
962.72	8.89
431.68 ₪	

ת.ד 342	תשלום קבוע	19.97 ₪
	תשלום עבור גודל חיבור בKVA (0x0)	0.00 ₪
	סה"כ	451.65 ₪
	מע"מ 17.00%	76.78 ₪
כולל מע"מ	סה"כ לתשלום	528.43 ₪

התפלגות חיוב בש"ח לפי תעו"ז

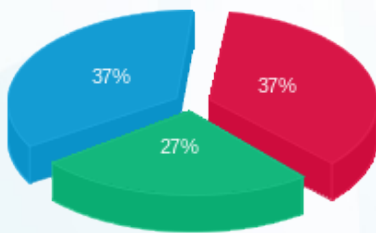

פסגה (158.97 ₪)
 גבע (115.07 ₪)
 שפל (157.64 ₪)

הסטוריית צריכה בקוט"ש

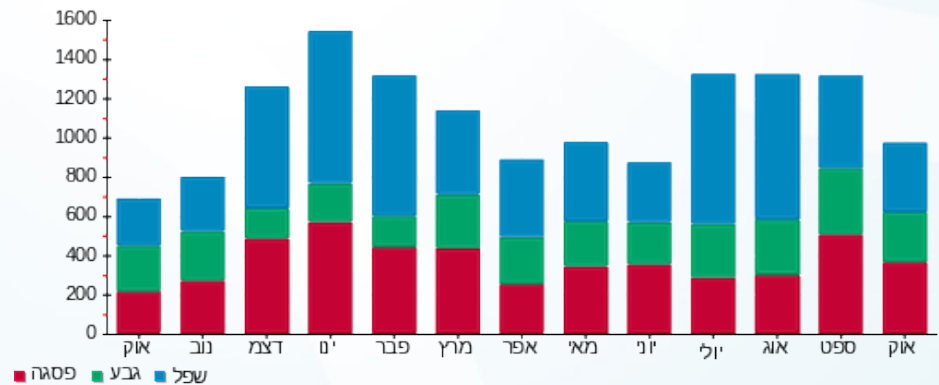

04/11/20 תאריך הפקה:
 31/10/20 תאריך קריאה נוכחית:
 01/10/20 תאריך קריאה קודמת:

שם דייר: רייס עידו וחגית - 2822A
 שם אתר: קיבוץ להבות חביבה

לקוח/ה נכבד/ה, אנו מתכבדים להגיש את חישוב צריכת החשמל לתקופה 01/10/20 - 31/10/20:

רייס עידו וחגית - 1 - (0x0)81023600 - 2822A

סוג תעריף	סוג צריכה	קריאה קודמת	קריאה נוכחית	סה"כ צריכה בקוט"ש	מחיר לקוט"ש בא"ג	סה"כ לתשלום
פרטי חשבון עבור תאריכים:		01/10/20	31/10/20			
767		14,231.44	14,652.05	420.61	44.84	188.60 ₪

סה"כ לדייר:

סה"כ	שיא ביקוש
420.61	5.46
188.60 ₪	

19.97 ₪	תשלום קבוע תשלום עבור גודל חיבור בKVA (0x0) סה"כ מע"מ 17.00%	
0.00 ₪		
208.57 ₪		
35.46 ₪		
244.03 ₪	סה"כ לתשלום	כולל מע"מ

התפלגות חיוב בש"ח לפי תעו"ז

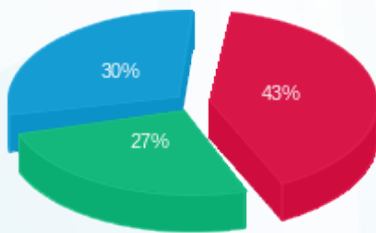

פסגה (81.02 ₪) ■
 גבע (50.62 ₪) ■
 שפל (56.97 ₪) ■

הסטוריית צריכה בקוט"ש

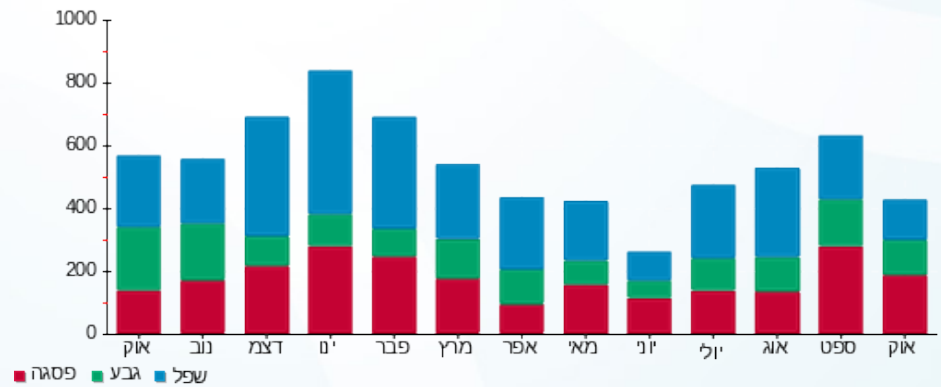



04/11/20

תאריך הפקדה:

שם דייר: שדה אבנר - 3482K

31/10/20

תאריך קריאה נוכחית:

שם אתר: קיבוץ להבות חביבה

01/10/20

תאריך קריאה קודמת:

לקוח/ה נכבד/ה, אנו מתכבדים להגיש את חישוב צריכת החשמל לתקופה 01/10/20 - 31/10/20:

שדה אבנר - 1 - 81026448 (0x0) - 3482K

סוג תעריף	סוג צריכה	קריאה קודמת	קריאה נוכחית	סה"כ צריכה בקוט"ש	מחיר לקוט"ש בא"ג	סה"כ לתשלום
פרטי חשבון עבור תאריכים:						
777	פסגה	01/10/20	31/10/20	71.83	45.44	32.64 ₪
778	גבע	4,237.41	4,303.29	65.88	37.65	24.80 ₪
779	שפל	15,934.40	16,056.67	122.27	31.07	37.99 ₪

סה"כ לדייר:

פסגה	גבע	שפל	סה"כ	שיא ביקוש
71.83	65.88	122.27	259.98	3.79
32.64 ₪	24.80 ₪	37.99 ₪	95.43 ₪	

סה"כ צריכה

סה"כ לתשלום

ת.ד. 287	תשלום קבוע	36.10 ₪
	תשלום עבור גודל חיבור בKVA (0x0)	0.00 ₪
	סה"כ	131.53 ₪
	מע"מ 17.00%	22.36 ₪
כולל מע"מ	סה"כ לתשלום	153.89 ₪

התפלגות חיוב בש"ח לפי תעו"ז

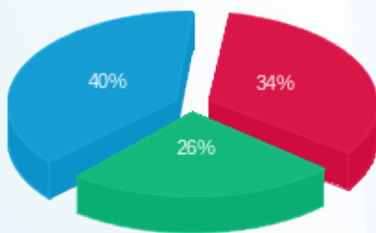

פסגה (32.64 ₪)
גבע (24.80 ₪)
שפל (37.99 ₪)

הסטוריית צריכה בקוט"ש

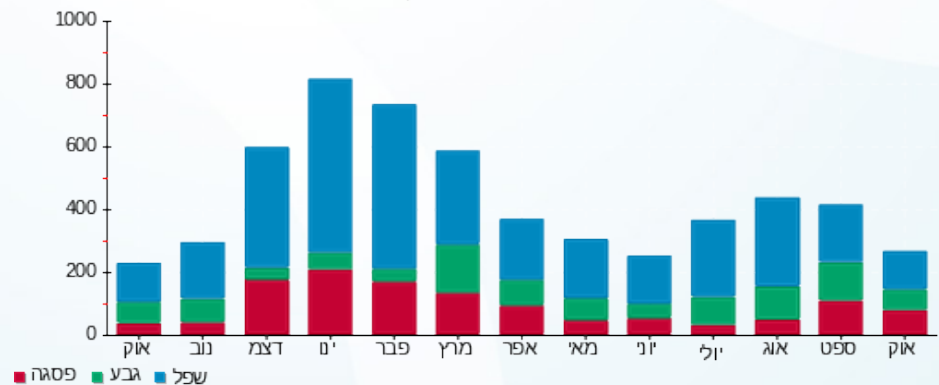



04/11/20

תאריך הפקדה:

שם דייר: שדה אריאל - 3461K

31/10/20

תאריך קריאה נוכחית:

שם אתר: קיבוץ להבות חביבה

01/10/20

תאריך קריאה קודמת:

לקוח/ה נכבד/ה, אנו מתכבדים להגיש את חישוב צריכת החשמל לתקופה 01/10/20 - 31/10/20:

שדה אריאל - 1 - (0x0)81024567 - 3461K

סוג תעריף	סוג צריכה	קריאה קודמת	קריאה נוכחית	סה"כ צריכה בקוט"ש	מחיר לקוט"ש בא"ג	סה"כ לתשלום
פרטי חשבון עבור תאריכים:						
777	פסגה	01/10/20	31/10/20	5,409.63	45.44	16.40 ₪
778	גבע	4,357.94	4,389.80	31.85	37.65	11.99 ₪
779	שפל	18,401.90	18,562.87	160.97	31.07	50.01 ₪

סה"כ לדייר:

פסגה	גבע	שפל	סה"כ	שיא ביקוש
36.09	31.85	160.97	228.92	2.97
16.40 ₪	11.99 ₪	50.01 ₪	78.41 ₪	

סה"כ צריכה

סה"כ לתשלום

ת.ד. 366	תשלום קבוע	36.10 ₪
	תשלום עבור גודל חיבור בKVA (0x0)	0.00 ₪
	סה"כ	114.51 ₪
	מע"מ 17.00%	19.47 ₪
כולל מע"מ	סה"כ לתשלום	133.97 ₪

התפלגות חיוב בש"ח לפי תעו"ז

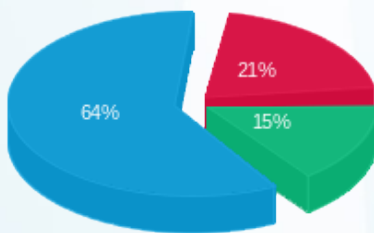

פסגה (16.40 ₪)
גבע (11.99 ₪)
שפל (50.01 ₪)

הסטוריית צריכה בקוט"ש

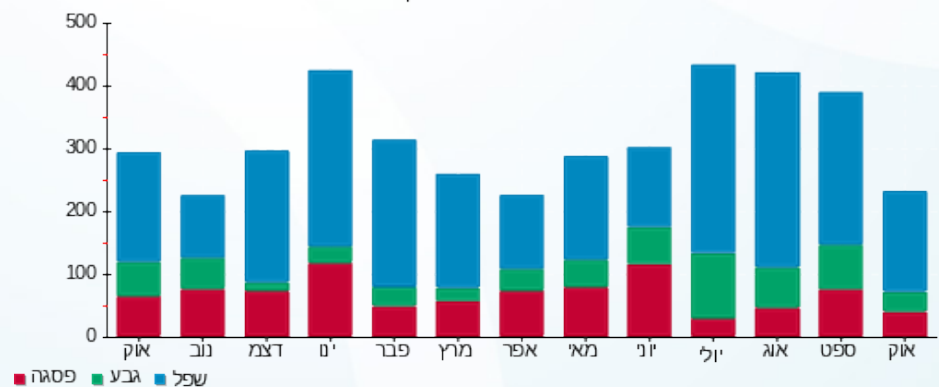

פסגה גבע שפל





04/11/20 תאריך הפקה:
 31/10/20 תאריך קריאה נוכחית:
 01/10/20 תאריך קריאה קודמת:

שם דייר: שדה מיכאל וציפורה - 3123K
 שם אתר: קיבוץ להבות חביבה

לקוח/ה נכבד/ה, אנו מתכבדים להגיש את חישוב צריכת החשמל לתקופה 01/10/20 - 31/10/20:

שדה מיכאל וציפורה - 1 - 81026013 (0x0) - 3123K

סוג תעריף	סוג צריכה	קריאה קודמת	קריאה נוכחית	סה"כ צריכה בקוט"ש	מחיר לקוט"ש בא"ג	סה"כ לתשלום
		01/10/20	31/10/20			
777	פסגה	22,576.79	22,876.68	299.89	45.44	136.27 ₪
778	גבע	13,527.91	13,698.57	170.66	37.65	64.25 ₪
779	שפל	27,365.04	27,541.63	176.59	31.07	54.87 ₪

סה"כ לדייר:

פסגה	גבע	שפל	סה"כ	שיא ביקוש
299.89	170.66	176.59	647.14	4.05
136.27 ₪	64.25 ₪	54.87 ₪	255.39 ₪	

סה"כ צריכה
 סה"כ לתשלום

ת.ד. 368	תשלום קבוע	36.10 ₪
	תשלום עבור גודל חיבור בKVA (0x0)	0.00 ₪
	סה"כ	291.49 ₪
	מע"מ 17.00%	49.55 ₪
כולל מע"מ	סה"כ לתשלום	341.04 ₪

התפלגות חיוב בש"ח לפי תעו"ז

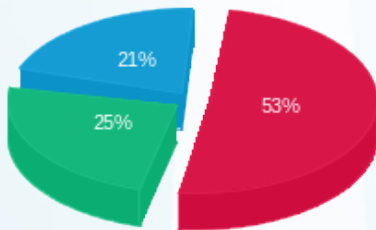

פסגה (136.27 ₪) 21%
 גבע (64.25 ₪) 25%
 שפל (54.87 ₪) 53%

הסטוריית צריכה בקוט"ש

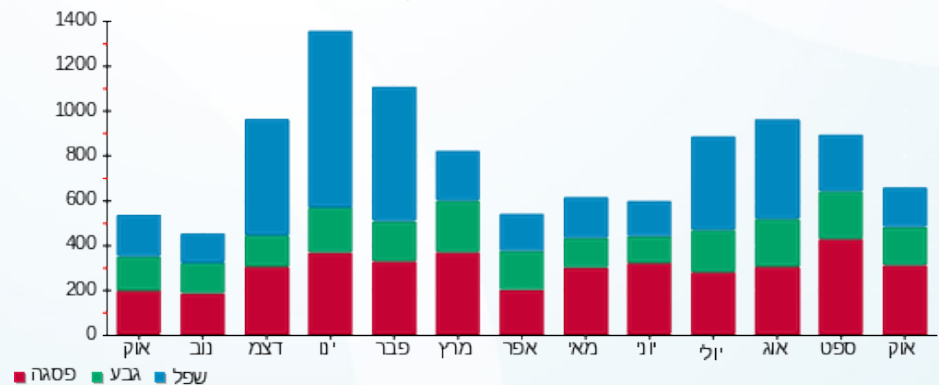

04/11/20 תאריך הפקה:
 31/10/20 תאריך קריאה נוכחית:
 01/10/20 תאריך קריאה קודמת:

שם דייר: שדל אילן ומליסה - 2452A
 שם אתר: קיבוץ להבות חביבה

לקוח/ה נכבד/ה, אנו מתכבדים להגיש את חישוב צריכת החשמל לתקופה 01/10/20 - 31/10/20:

שדל אילן ומליסה - 1 - (0x0)81025797 - 2452A

סוג תעריף	סוג צריכה	קריאה קודמת	קריאה נוכחית	סה"כ צריכה בקוט"ש	מחיר לקוט"ש בא"ג	סה"כ לתשלום
פרטי חשבון עבור תאריכים:		01/10/20	31/10/20			
767		63,103.64	63,833.20	729.56	44.84	327.14 ₪

סה"כ לדייר:

סה"כ	שיא ביקוש
729.56	6.74
327.14 ₪	

ת.ד. 9	תשלום קבוע	סה"כ לתשלום
19.97 ₪		
0.00 ₪	תשלום עבור גודל חיבור בKVA (0x0)	
347.11 ₪	סה"כ	
59.01 ₪	מע"מ 17.00%	
406.11 ₪	כולל מע"מ	

התפלגות חיוב בש"ח לפי תעו"ז

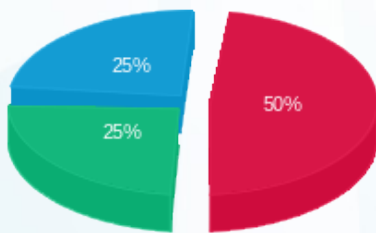

פסגה (164.75 ₪)
 גבע (81.67 ₪)
 שפל (80.72 ₪)

הסטוריית צריכה בקוט"ש

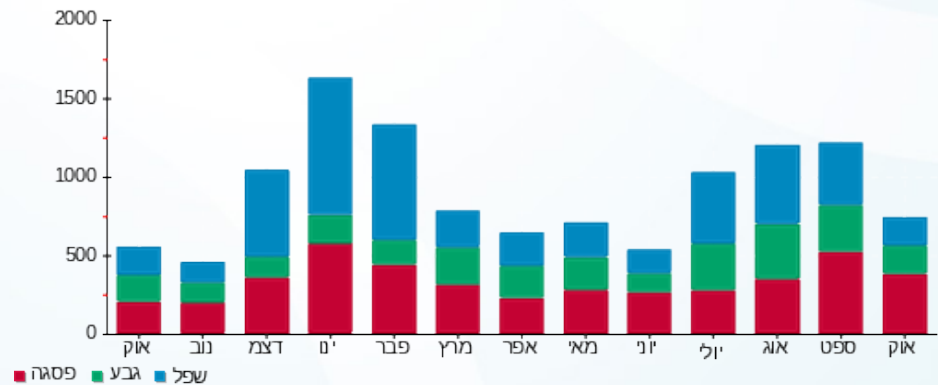

04/11/20 תאריך הפקה:
 31/10/20 תאריך קריאה נוכחית:
 01/10/20 תאריך קריאה קודמת:

שם דייר: שולר מירב ומיכאל - 2222B
 שם אתר: קיבוץ להבות חביבה

לקוח/ה נכבד/ה, אנו מתכבדים להגיש את חישוב צריכת החשמל לתקופה 01/10/20 - 31/10/20:

שולר מירב ומיכאל - 1 - 81024473 (0x0) - 2222B

סוג תעריף	סוג צריכה	קריאה קודמת	קריאה נוכחית	סה"כ צריכה בקוט"ש	מחיר לקוט"ש בא"ג	סה"כ לתשלום
פרטי חשבון עבור תאריכים:		01/10/20	31/10/20			
767		81,276.46	82,772.55	1,496.09	44.84	670.85 ₪

סה"כ לדייר:

סה"כ	שיא ביקוש
1,496.09	8.54
670.85 ₪	

ת.ד 391	תשלום קבוע	19.97 ₪
	תשלום עבור גודל חיבור בKVA (0x0)	0.00 ₪
	סה"כ	690.82 ₪
	מע"מ 17.00%	117.44 ₪
כולל מע"מ	סה"כ לתשלום	808.26 ₪

התפלגות חיוב בש"ח לפי תעו"ז

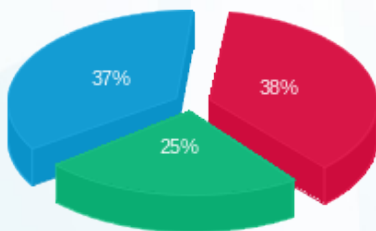

פסגה (254.43 ₪) ■
 גבע (167.67 ₪) ■
 שפל (248.74 ₪) ■

הסטוריית צריכה בקוט"ש

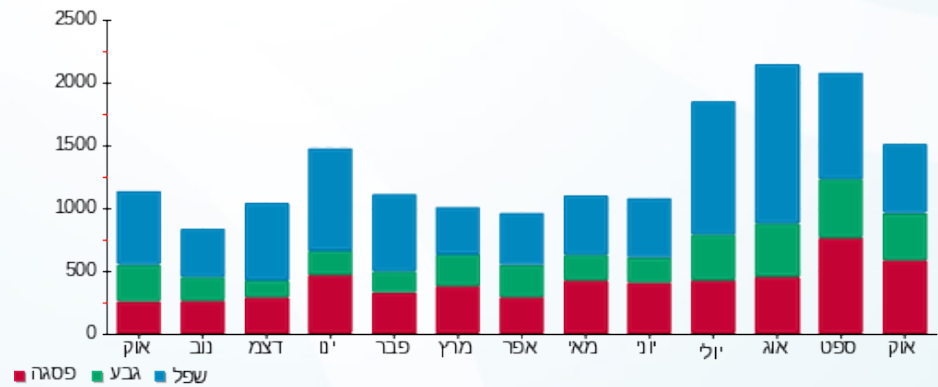

04/11/20 תאריך הפקה:
 31/10/20 תאריך קריאה נוכחית:
 01/10/20 תאריך קריאה קודמת:

שם דייר: שושן נורית - 3232K
 שם אתר: קיבוץ להבות חביבה

לקוח/ה נכבד/ה, אנו מתכבדים להגיש את חישוב צריכת החשמל לתקופה 01/10/20 - 31/10/20:

שושן נורית - 1 - (0x0)81026123 - 3232K

סוג תעריף	סוג צריכה	קריאה קודמת	קריאה נוכחית	סה"כ צריכה בקוט"ש	מחיר לקוט"ש בא"ג	סה"כ לתשלום
פרטי חשבון עבור תאריכים:		01/10/20	31/10/20			
767		61,433.93	62,384.22	950.29	44.84	426.11 ₪

סה"כ לדייר:

סה"כ	שיא ביקוש
950.29	7.23
426.11 ₪	

ת.ד 379	תשלום קבוע	19.97 ₪
	תשלום עבור גודל חיבור בKVA (0x0)	0.00 ₪
	סה"כ	446.08 ₪
	מע"מ 17.00%	75.83 ₪
כולל מע"מ	סה"כ לתשלום	521.91 ₪

התפלגות חיוב בש"ח לפי תעו"ז

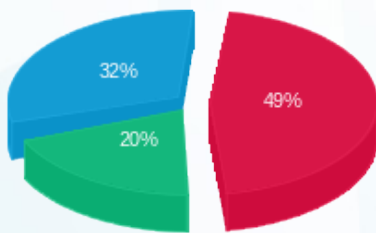

פסגה (207.47 ₪) ■
 גבע (83.89 ₪) ■
 שפל (134.75 ₪) ■

הסטוריית צריכה בקוט"ש

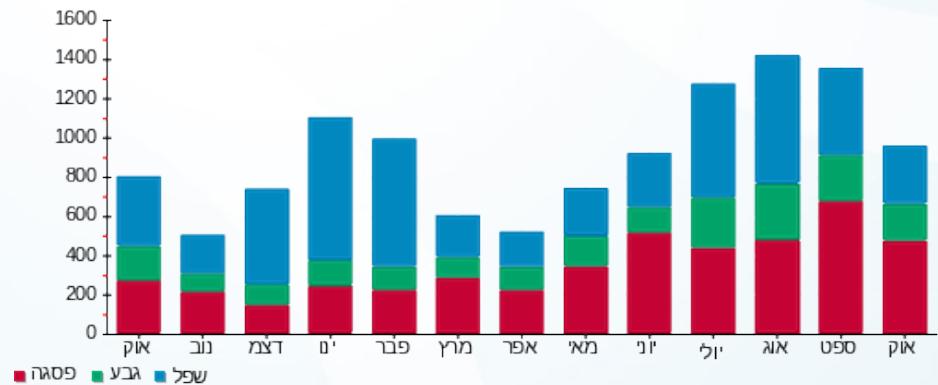

04/11/20 תאריך הפקה:
 31/10/20 תאריך קריאה נוכחית:
 01/10/20 תאריך קריאה קודמת:

שם דייר: שושן עווד וליאת - 3421K
 שם אתר: קיבוץ להבות חביבה

לקוח/ה נכבד/ה, אנו מתכבדים להגיש את חישוב צריכת החשמל לתקופה 01/10/20 - 31/10/20:

שושן עווד וליאת - 1 - 81023584(0x0) - 3421K

סוג תעריף	סוג צריכה	קריאה קודמת	קריאה נוכחית	סה"כ צריכה בקוט"ש	מחיר לקוט"ש בא"ג	סה"כ לתשלום
פרטי חשבון עבור תאריכים:		01/10/20	31/10/20			
767		75,596.80	76,433.22	836.42	44.84	375.05 ₪

סה"כ לדייר:

שיא ביקוש	סה"כ
5.27	836.42
	375.05 ₪

19.97 ₪	תשלום קבוע תשלום עבור גודל חיבור בKVA (0x0) סה"כ מע"מ 17.00%	276 ת.ד
0.00 ₪		
395.02 ₪		
67.15 ₪		
462.17 ₪	סה"כ לתשלום	כולל מע"מ

התפלגות חיוב בש"ח לפי תעו"ז

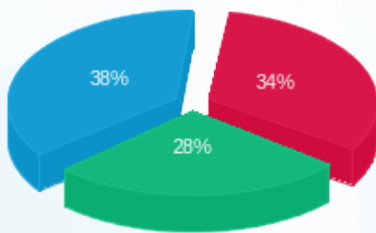

פסגה (₪ 125.70)
 גבע (₪ 106.05)
 שפל (₪ 143.30)

הסטוריית צריכה בקוט"ש

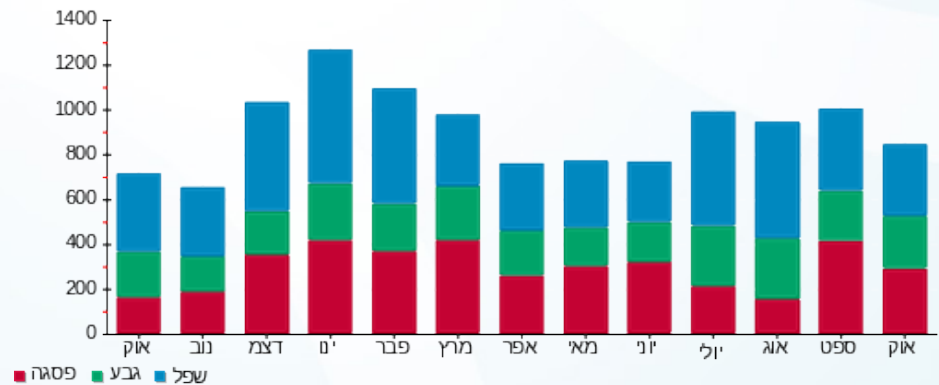

04/11/20 תאריך הפקה:
 31/10/20 תאריך קריאה נוכחית:
 01/10/20 תאריך קריאה קודמת:

שם דייר: שטיין אביטל - 2541A
 שם אתר: קיבוץ להבות חביבה

לקוח/ה נכבד/ה, אנו מתכבדים להגיש את חישוב צריכת החשמל לתקופה 01/10/20 - 31/10/20:

שטיין אביטל - 1 - 70047063 (0x0) - 2541A

סוג תעריף	סוג צריכה	קריאה קודמת	קריאה נוכחית	סה"כ צריכה בקוט"ש	מחיר לקוט"ש בא"ג	סה"כ לתשלום
פרטי חשבון עבור תאריכים:		01/10/20	31/10/20			
767		44,400.49	44,650.33	249.84	44.84	112.03 ₪

סה"כ לדייר:

שיא ביקוש	סה"כ
	249.84
	112.03 ₪

ת.ד	תשלום קבוע	תשלום עבור גודל חיבור בKVA (0x0)	סה"כ	מע"מ 17.00%	סה"כ לתשלום	כולל מע"מ
65	19.97 ₪	0.00 ₪	132.00 ₪	22.44 ₪	154.44 ₪	

התפלגות חיוב בש"ח לפי תעו"ז

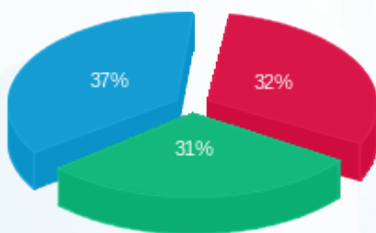

פסגה (35.80 ₪)
 גבע (34.36 ₪)
 שפל (41.87 ₪)

הסטוריית צריכה בקוט"ש

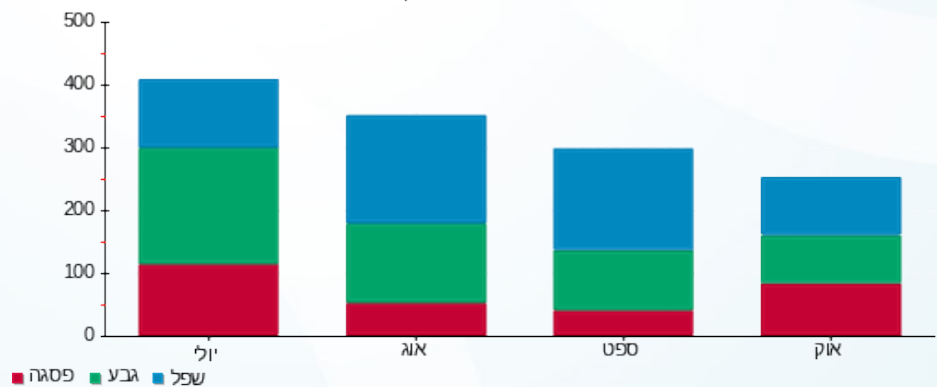

04/11/20 תאריך הפקה:
 31/10/20 תאריך קריאה נוכחית:
 01/10/20 תאריך קריאה קודמת:

שם דייר: שטרן ענבל ודניאל - 3441K
 שם אתר: קיבוץ להבות חביבה

לקוח/ה נכבד/ה, אנו מתכבדים להגיש את חישוב צריכת החשמל לתקופה 01/10/20 - 31/10/20:

שטרן ענבל ודניאל - 1 - 81026469 (0x0) - 3441K

סוג תעריף	סוג צריכה	קריאה קודמת	קריאה נוכחית	סה"כ צריכה בקוט"ש	מחיר לקוט"ש בא"ג	סה"כ לתשלום
פרטי חשבון עבור תאריכים:		01/10/20	31/10/20			
767		58,526.22	59,158.84	632.62	44.84	283.67 ₪

סה"כ לדייר:

סה"כ	שיא ביקוש
632.62	5.50
283.67 ₪	

ת.ד. 277	תשלום קבוע	19.97 ₪
	תשלום עבור גודל חיבור ב-KVA (0x0)	0.00 ₪
	סה"כ	303.64 ₪
	מע"מ 17.00%	51.62 ₪
כולל מע"מ	סה"כ לתשלום	355.25 ₪

התפלגות חיוב בש"ח לפי תעו"ז

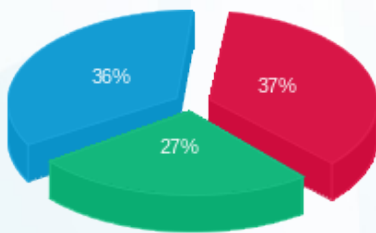

פסגה (104.41 ₪) ■
 גבע (76.61 ₪) ■
 שפל (102.65 ₪) ■

הסטוריית צריכה בקוט"ש

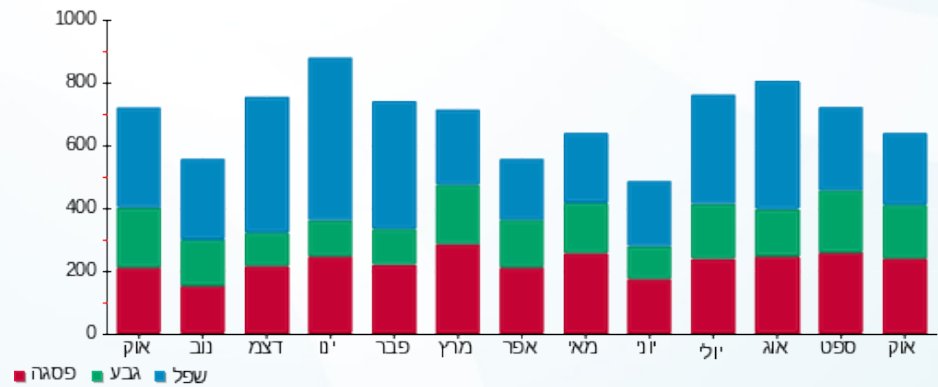

04/11/20 תאריך הפקה:
 31/10/20 תאריך קריאה נוכחית:
 01/10/20 תאריך קריאה קודמת:

שם דייר: שטרנברג גקי ומרילן - 3512B
 שם אתר: קיבוץ להבות חביבה

לקוח/ה נכבד/ה, אנו מתכבדים להגיש את חישוב צריכת החשמל לתקופה 01/10/20 - 31/10/20:

שטרנברג גקי ומרילן - 1 - (0x0)81026008 - 3512B

סוג תעריף	סוג צריכה	קריאה קודמת	קריאה נוכחית	סה"כ צריכה בקוט"ש	מחיר לקוט"ש בא"ג	סה"כ לתשלום
פרטי חשבון עבור תאריכים:		01/10/20	31/10/20			
767		55,947.59	56,515.75	568.16	44.84	254.76 ₪

סה"כ לדייר:

סה"כ	שיא ביקוש
568.16	6.62
254.76 ₪	

ת.ד 365	תשלום קבוע	19.97 ₪
	תשלום עבור גודל חיבור בKVA (0x0)	0.00 ₪
	סה"כ	274.73 ₪
	מע"מ 17.00%	46.70 ₪
כולל מע"מ	סה"כ לתשלום	321.44 ₪

התפלגות חיוב בש"ח לפי תעו"ז

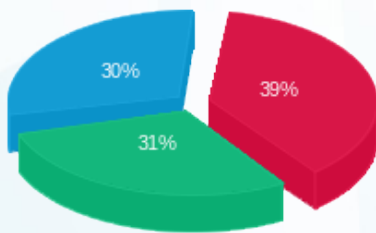

פסגה (99.80 ₪)
 גבע (78.02 ₪)
 שפל (76.94 ₪)

הסטוריית צריכה בקוט"ש

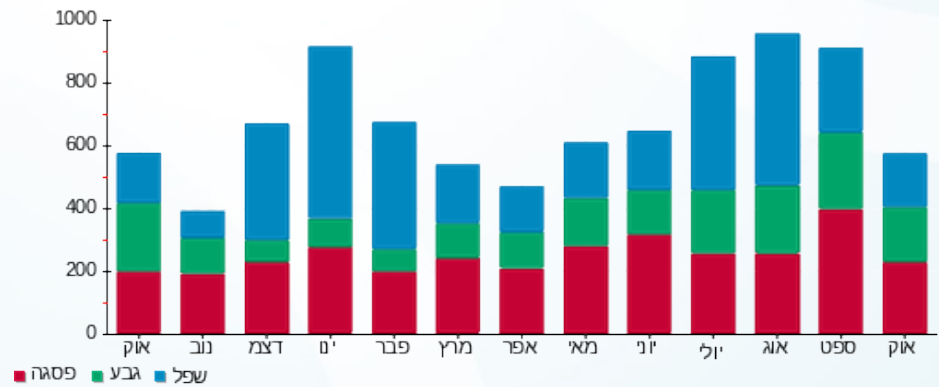

04/11/20 תאריך הפקה:
 31/10/20 תאריך קריאה נוכחית:
 01/10/20 תאריך קריאה קודמת:

שם דייר: שטרנברג הוגו פורטונה - 3161K
 שם אתר: קיבוץ להבות חביבה

לקוח/ה נכבד/ה, אנו מתכבדים להגיש את חישוב צריכת החשמל לתקופה 01/10/20 - 31/10/20:

שטרנברג הוגו פורטונה - 1 - 81026065 (0x0) - 3161K

סוג תעריף	סוג צריכה	קריאה קודמת	קריאה נוכחית	סה"כ צריכה בקוט"ש	מחיר לקוט"ש בא"ג	סה"כ לתשלום
פרטי חשבון עבור תאריכים:		01/10/20	31/10/20			
767		64,993.44	65,485.73	492.29	44.84	220.74 ₪

סה"כ לדייר:

שיא ביקוש	סה"כ
4.81	492.29
	220.74 ₪

19.97 ₪	תשלום קבוע תשלום עבור גודל חיבור בKVA (0x0) סה"כ מע"מ 17.00%	396 ת.ד
0.00 ₪		
240.71 ₪		
40.92 ₪		
281.63 ₪	סה"כ לתשלום	כולל מע"מ

התפלגות חיוב בש"ח לפי תעו"ז

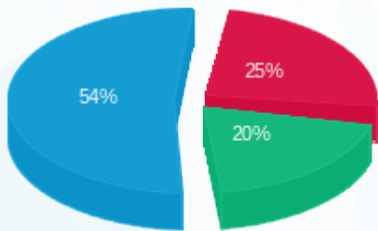

פסגה (₪ 55.81)
 גבע (₪ 44.66)
 שפל (₪ 120.28)

הסטוריית צריכה בקוט"ש

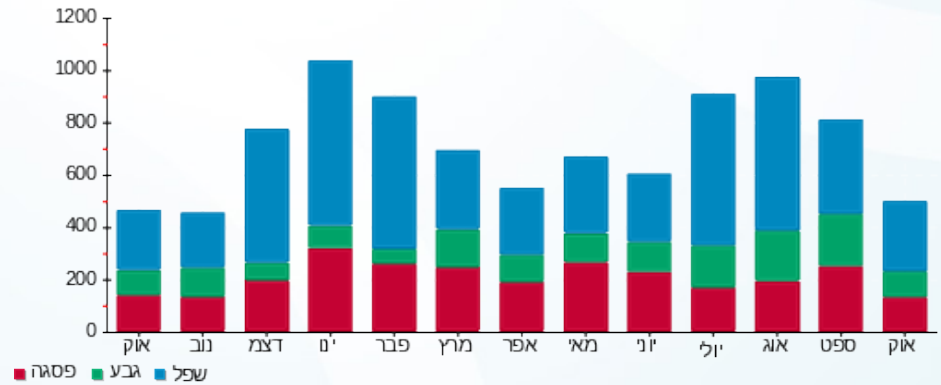

04/11/20 תאריך הפקה:
 31/10/20 תאריך קריאה נוכחית:
 01/10/20 תאריך קריאה קודמת:

שם דייר: שטרנברג ניתאי (יוסף דני) - 3551B
 שם אתר: קיבוץ להבות חביבה

לקוח/ה נכבד/ה, אנו מתכבדים להגיש את חישוב צריכת החשמל לתקופה 01/10/20 - 31/10/20:

שטרנברג ניתאי (יוסף דני) - 1 - 81025561(0x0) - 3551B

סוג תעריף	סוג צריכה	קריאה קודמת	קריאה נוכחית	סה"כ צריכה בקוט"ש	מחיר לקוט"ש בא"ג	סה"כ לתשלום
פרטי חשבון עבור תאריכים:		01/10/20	31/10/20			
757		27,727.55	27,836.67	109.12	44.84	48.93 ₪

סה"כ לדייר:

שיא ביקוש	סה"כ
2.82	109.12
	48.93 ₪

18.78 ₪	תשלום קבוע	46 ת.ד.
0.00 ₪	תשלום עבור גודל חיבור בKVA (0x0)	
67.71 ₪	סה"כ	
11.51 ₪	מע"מ 17.00%	
79.22 ₪	סה"כ לתשלום	כולל מע"מ

התפלגות חיוב בש"ח לפי תעו"ז

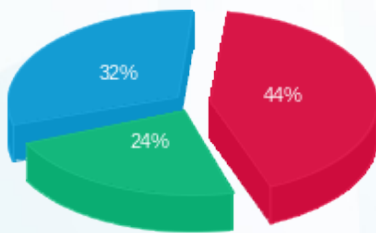

פסגה (21.72 ₪)
 גבע (11.55 ₪)
 שפל (15.66 ₪)

הסטוריית צריכה בקוט"ש

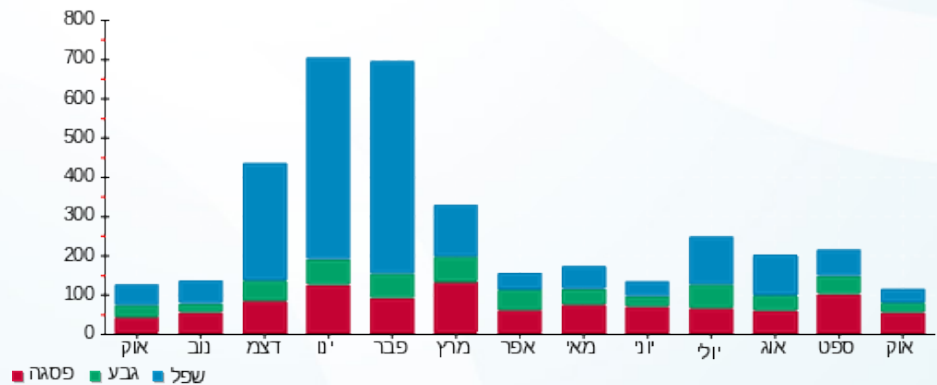



04/11/20 תאריך הפקה:
 31/10/20 תאריך קריאה נוכחית:
 01/10/20 תאריך קריאה קודמת:

שם דייר: שיק חוה - 3142K
 שם אתר: קיבוץ להבות חביבה

לקוח/ה נכבד/ה, אנו מתכבדים להגיש את חישוב צריכת החשמל לתקופה 01/10/20 - 31/10/20:

שיק חוה - 1 - (0x0)81025919 - 3142K

סוג תעריף	סוג צריכה	קריאה קודמת	קריאה נוכחית	סה"כ צריכה בקוט"ש	מחיר לקוט"ש בא"ג	סה"כ לתשלום
פרטי חשבון עבור תאריכים:		01/10/20	31/10/20			
757		97,683.22	98,641.30	958.08	44.84	429.60 ₪

סה"כ לדייר:

שיא ביקוש	סה"כ
7.93	958.08
	429.60 ₪

18.78 ₪	תשלום קבוע תשלום עבור גודל חיבור בKVA (0x0) סה"כ מע"מ 17.00%	ת.ד 442
0.00 ₪		
448.38 ₪		
76.23 ₪		
524.61 ₪	סה"כ לתשלום	כולל מע"מ

התפלגות חיוב בש"ח לפי תעו"ז

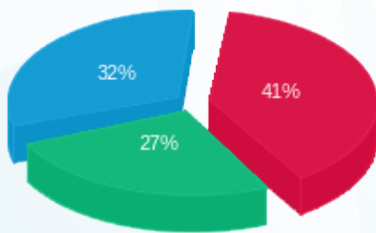

פסגה (176.17 ₪)
 גבע (114.87 ₪)
 שפל (138.56 ₪)

הסטוריית צריכה בקוט"ש

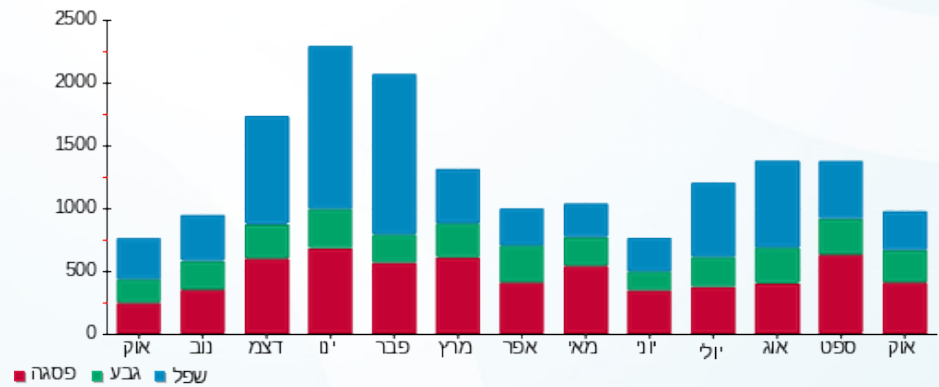



04/11/20

תאריך הפקדה:

שם דייר: שיק נעמה - 3593B

31/10/20

תאריך קריאה נוכחית:

שם אתר: קיבוץ להבות חביבה

01/10/20

תאריך קריאה קודמת:

לקוח/ה נכבד/ה, אנו מתכבדים להגיש את חישוב צריכת החשמל לתקופה 01/10/20 - 31/10/20:

שיק נעמה - 1 - (0x0)81026022 - 3593B

סוג תעריף	סוג צריכה	קריאה קודמת	קריאה נוכחית	סה"כ צריכה בקוט"ש	מחיר לקוט"ש בא"ג	סה"כ לתשלום
פרטי חשבון עבור תאריכים:						
777	פסגה	01/10/20	31/10/20	286.02	45.44	129.97 ₪
778	גבע	9,709.93	9,887.29	177.36	37.65	66.78 ₪
779	שפל	19,024.35	19,219.95	195.60	31.07	60.77 ₪

סה"כ לדייר:

פסגה	גבע	שפל	סה"כ	שיא ביקוש
286.02	177.36	195.60	658.98	4.66
129.97 ₪	66.78 ₪	60.77 ₪	257.52 ₪	

סה"כ צריכה

סה"כ לתשלום

ת.ד. 327	תשלום קבוע	129.97 ₪
	תשלום עבור גודל חיבור ב-KVA (0x0)	0.00 ₪
	סה"כ	129.97 ₪
	מע"מ 17.00%	293.62 ₪
	סה"כ לתשלום	49.91 ₪
כולל מע"מ		343.53 ₪

התפלגות חיוב בש"ח לפי תעו"ז

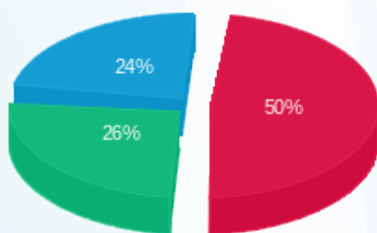

פסגה (129.97 ₪) - 50%
 גבע (66.78 ₪) - 26%
 שפל (60.77 ₪) - 24%

הסטוריית צריכה בקוט"ש

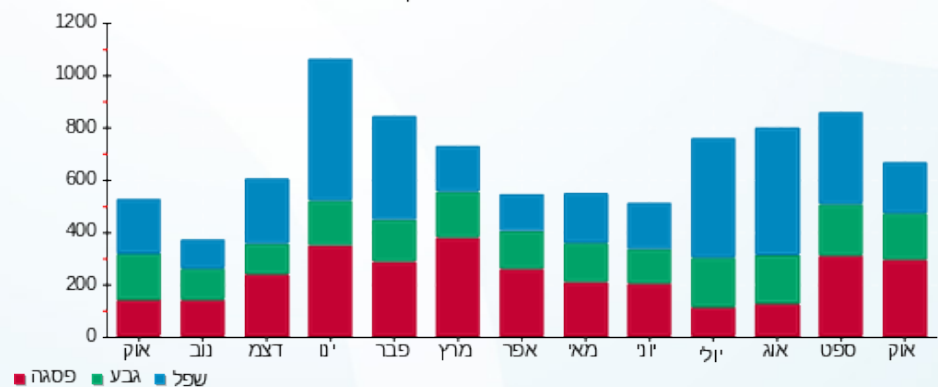

04/11/20 תאריך הפקדה:
 31/10/20 תאריך קריאה נוכחית:
 01/10/20 תאריך קריאה קודמת:

שם דייר: שלזינגר עדה - 3122K ת.ד. 425
 שם אתר: קיבוץ להבות חביבה

לקוח/ה נכבד/ה, אנו מתכבדים להגיש את חישוב צריכת החשמל לתקופה 01/10/20 - 31/10/20:

שלזינגר עדה - 3122K ת.ד. 425 - 1 - 81026432(0x0)

סוג תעריף	סוג צריכה	קריאה קודמת	קריאה נוכחית	סה"כ צריכה בקוט"ש	מחיר לקוט"ש בא"ג	סה"כ לתשלום
פרטי חשבון עבור תאריכים:		01/10/20	31/10/20			
757		70,520.09	70,897.31	377.22	44.84	169.15 ₪

סה"כ לדייר:

סה"כ	שיא ביקוש
377.22	3.50
169.15 ₪	

ת.ד. 425	תשלום קבוע	18.78 ₪
	תשלום עבור גודל חיבור ב-KVA (0x0)	0.00 ₪
	סה"כ	187.93 ₪
	מע"מ 17.00%	31.95 ₪
כולל מע"מ	סה"כ לתשלום	219.87 ₪

התפלגות חיוב בש"ח לפי תעו"ז

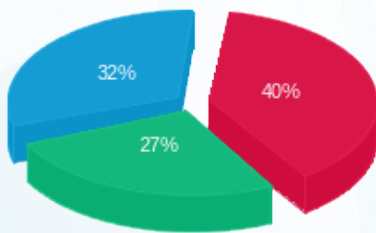

פסגה (68.46 ₪) ■
 גבע (46.08 ₪) ■
 שפל (54.60 ₪) ■

הסטוריית צריכה בקוט"ש

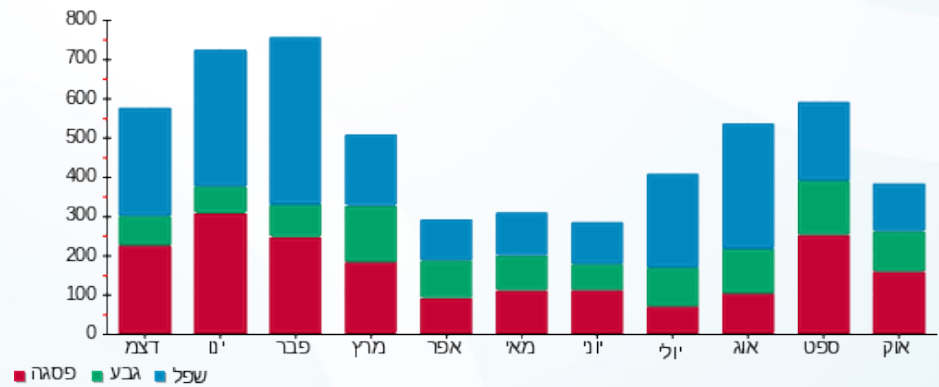

04/11/20 תאריך הפקה:
 31/10/20 תאריך קריאה נוכחית:
 01/10/20 תאריך קריאה קודמת:

שם דייר: שלזינגר רוני - 3202K
 שם אתר: קיבוץ להבות חביבה

לקוח/ה נכבד/ה, אנו מתכבדים להגיש את חישוב צריכת החשמל לתקופה 01/10/20 - 31/10/20:

שלזינגר רוני - 1 - 81026104 (0x0) - 3202K

סוג תעריף	סוג צריכה	קריאה קודמת	קריאה נוכחית	סה"כ צריכה בקוט"ש	מחיר לקוט"ש בא"ג	סה"כ לתשלום
פרטי חשבון עבור תאריכים:		01/10/20	31/10/20			
767		17,269.22	17,440.06	170.83	44.84	76.60 ₪

סה"כ לדייר:

שיא ביקוש	סה"כ
2.77	170.83
	76.60 ₪

19.97 ₪	תשלום קבוע תשלום עבור גודל חיבור בKVA (0x0) סה"כ מע"מ 17.00%	ת.ד 424
0.00 ₪		
96.57 ₪		
16.42 ₪		
112.99 ₪	סה"כ לתשלום	כולל מע"מ

התפלגות חיוב בש"ח לפי תעו"ז

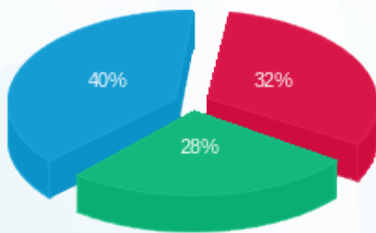

פסגה (24.86 ₪) ■
 גבע (21.21 ₪) ■
 שפל (30.53 ₪) ■

הסטוריית צריכה בקוט"ש

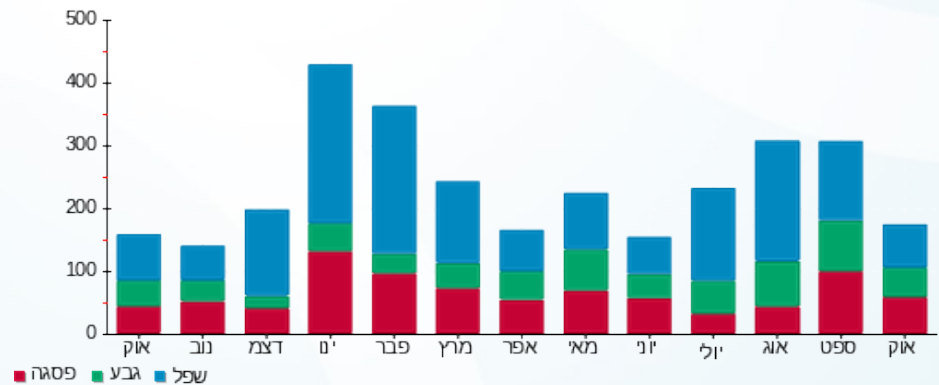

04/11/20 תאריך הפקה:
 31/10/20 תאריך קריאה נוכחית:
 01/10/20 תאריך קריאה קודמת:

שם דייר: שלזינגר/קלירוף שרון וסנדרה - 3492K
 שם אתר: קיבוץ להבות חביבה

לקוח/ה נכבד/ה, אנו מתכבדים להגיש את חישוב צריכת החשמל לתקופה 01/10/20 - 31/10/20:

שלזינגר/קלירוף שרון וסנדרה - 1 - 81024565 (0x0) - 3492K

סוג תעריף	סוג צריכה	קריאה קודמת	קריאה נוכחית	סה"כ צריכה בקוט"ש	מחיר לקוט"ש בא"ג	סה"כ לתשלום
פרטי חשבון עבור תאריכים:						
777	פסגה	01/10/20	31/10/20	266.41	45.44	121.06 ₪
778	גבע	17,205.43	17,430.96	225.54	37.65	84.91 ₪
779	שפל	56,171.79	56,691.25	519.46	31.07	161.40 ₪

סה"כ לדייר:

פסגה	גבע	שפל	סה"כ	שיא ביקוש
266.41	225.54	519.46	1,011.40	7.62
121.06 ₪	84.91 ₪	161.40 ₪	367.37 ₪	

סה"כ צריכה
 סה"כ לתשלום

ת.ד. 392	תשלום קבוע	36.10 ₪
	תשלום עבור גודל חיבור בKVA (0x0)	0.00 ₪
	סה"כ	403.47 ₪
	מע"מ 17.00%	68.59 ₪
כולל מע"מ	סה"כ לתשלום	472.06 ₪

התפלגות חיוב בש"ח לפי תעו"ז

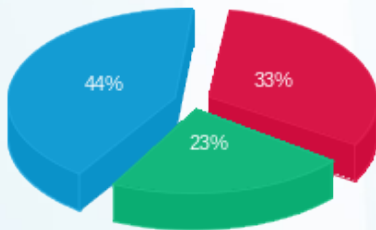

■ פסגה (121.06 ₪)
 ■ גבע (84.91 ₪)
 ■ שפל (161.40 ₪)

הסטוריית צריכה בקוט"ש

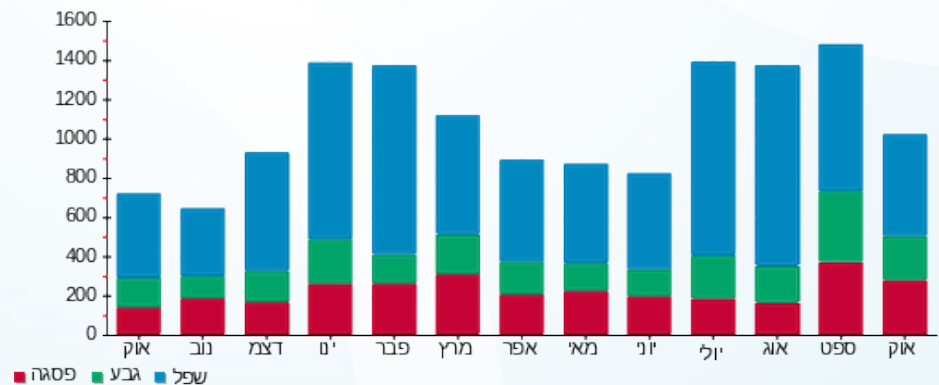

04/11/20 תאריך הפקה:
 31/10/20 תאריך קריאה נוכחית:
 01/10/20 תאריך קריאה קודמת:

שם דייר: שמעון מיכל ואניעם - 2741A
 שם אתר: קיבוץ להבות חביבה

לקוח/ה נכבד/ה, אנו מתכבדים להגיש את חישוב צריכת החשמל לתקופה 01/10/20 - 31/10/20:

שמעון מיכל ואניעם - 1 - 81025283(0x0) - 2741A

סוג תעריף	סוג צריכה	קריאה קודמת	קריאה נוכחית	סה"כ צריכה בקוט"ש	מחיר לקוט"ש בא"ג	סה"כ לתשלום
פרטי חשבון עבור תאריכים:		01/10/20	31/10/20			
767		135,305.66	136,949.33	1,643.66	44.84	737.02 ₪

סה"כ לדייר:

שיא ביקוש	סה"כ
9.67	1,643.66
	737.02 ₪

19.97 ₪	תשלום קבוע תשלום עבור גודל חיבור בKVA (0x0) סה"כ מע"מ 17.00%	ת.ד 301
0.00 ₪		
756.99 ₪		
128.69 ₪		
885.68 ₪	סה"כ לתשלום	כולל מע"מ

התפלגות חיוב בש"ח לפי תעו"ז

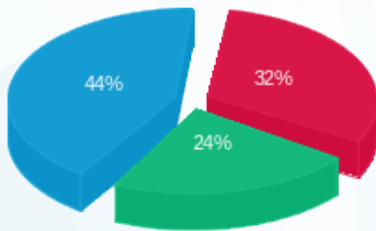

פסגה (237.48 ₪)
 גבע (173.86 ₪)
 שפל (325.69 ₪)

הסטוריית צריכה בקוט"ש

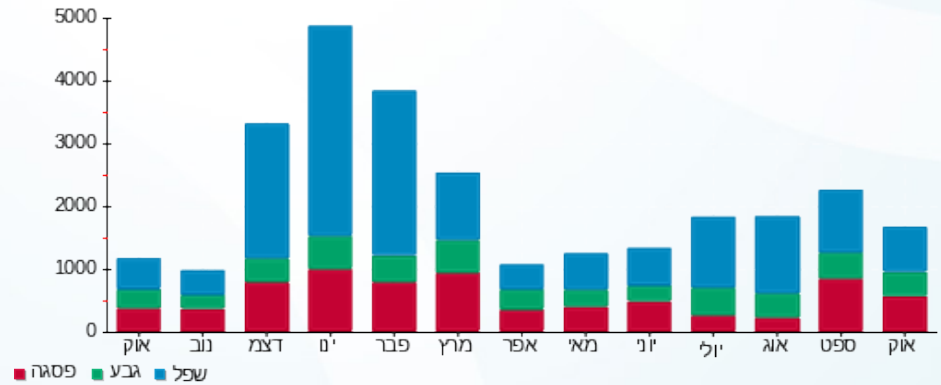

04/11/20 תאריך הפקה:
 31/10/20 תאריך קריאה נוכחית:
 01/10/20 תאריך קריאה קודמת:

שם דייר: שפירא יאיר - 3562B
 שם אתר: קיבוץ להבות חביבה

לקוח/ה נכבד/ה, אנו מתכבדים להגיש את חישוב צריכת החשמל לתקופה 01/10/20 - 31/10/20:

שפירא יאיר - 1 - 81026058 (0x0) - 3562B

סוג תעריף	סוג צריכה	קריאה קודמת	קריאה נוכחית	סה"כ צריכה בקוט"ש	מחיר לקוט"ש בא"ג	סה"כ לתשלום
פרטי חשבון עבור תאריכים:		01/10/20	31/10/20			
767		59,945.71	60,175.18	229.47	44.84	102.90 ₪

סה"כ לדייר:

שיא ביקוש	סה"כ
4.42	229.47
	102.90 ₪

19.97 ₪	תשלום קבוע תשלום עבור גודל חיבור בKVA (0x0) סה"כ מע"מ 17.00%	418 ת.ד
0.00 ₪		
122.87 ₪		
20.89 ₪		
143.75 ₪	סה"כ לתשלום	כולל מע"מ

התפלגות חיוב בש"ח לפי תעו"ז

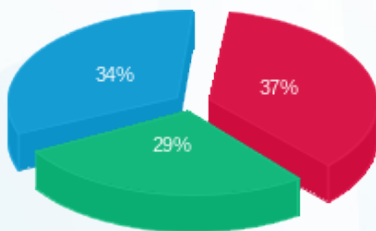

פסגה (₪ 38.53)
 גבע (₪ 29.48)
 שפל (₪ 34.89)

הסטוריית צריכה בקוט"ש

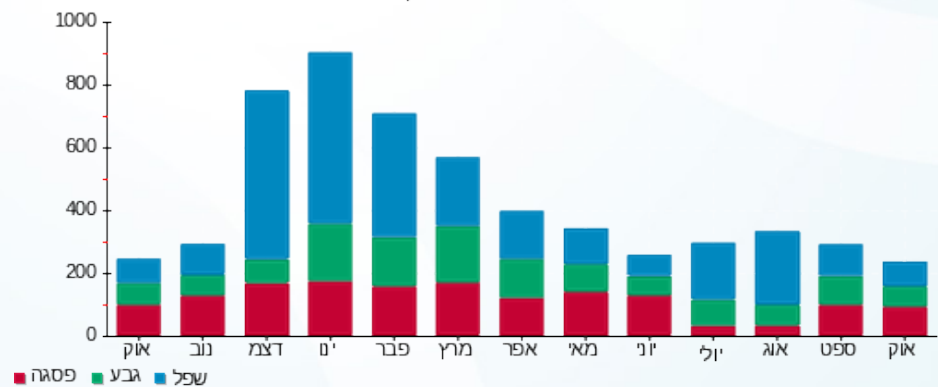

04/11/20 תאריך הפקה:
 31/10/20 תאריך קריאה נוכחית:
 01/10/20 תאריך קריאה קודמת:

שם דייר: שפירא פדרו ומלכה - 3231K
 שם אתר: קיבוץ להבות חביבה

לקוח/ה נכבד/ה, אנו מתכבדים להגיש את חישוב צריכת החשמל לתקופה 01/10/20 - 31/10/20:

שפירא פדרו ומלכה - 1 - 81026434(0x0) - 3231K

סוג תעריף	סוג צריכה	קריאה קודמת	קריאה נוכחית	סה"כ צריכה בקוט"ש	מחיר לקוט"ש בא"ג	סה"כ לתשלום
פרטי חשבון עבור תאריכים:		01/10/20	31/10/20			
767		48,505.74	49,100.48	594.74	44.84	266.68 ₪

סה"כ לדייר:

סה"כ	שיא ביקוש
594.74	3.87
266.68 ₪	

ת.ד 398	תשלום קבוע	19.97 ₪
	תשלום עבור גודל חיבור בKVA (0x0)	0.00 ₪
	סה"כ	286.65 ₪
	מע"מ 17.00%	48.73 ₪
כולל מע"מ	סה"כ לתשלום	335.38 ₪

התפלגות חיוב בש"ח לפי תעו"ז

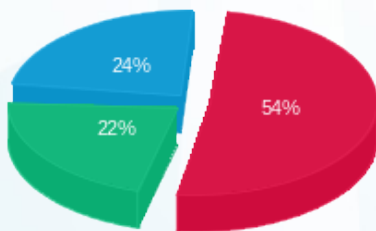

פסגה (142.93 ₪) ■
 גבע (59.47 ₪) ■
 שפל (64.29 ₪) ■

הסטוריית צריכה בקוט"ש

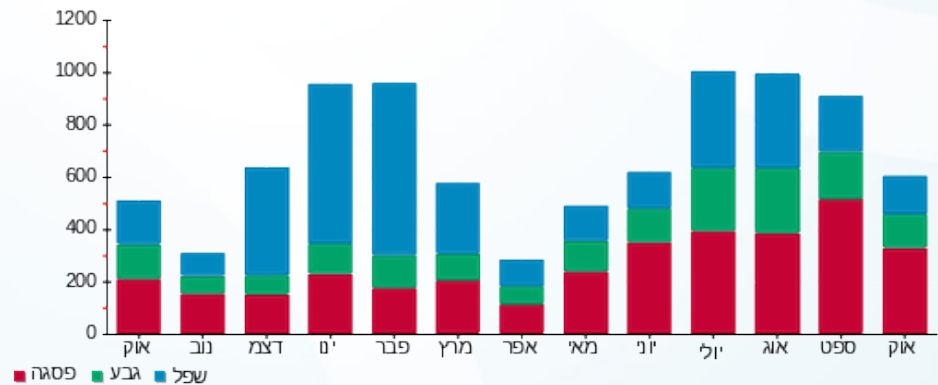

04/11/20 תאריך הפקה:
 31/10/20 תאריך קריאה נוכחית:
 01/10/20 תאריך קריאה קודמת:

שם דייר: שפרוט חיים ואילנית - 7062A
 שם אתר: קיבוץ להבות חביבה

לקוח/ה נכבד/ה, אנו מתכבדים להגיש את חישוב צריכת החשמל לתקופה 01/10/20 - 31/10/20:

שפרוט חיים ואילנית - 1 - (0x0)81026051 - 7062A

סוג תעריף	סוג צריכה	קריאה קודמת	קריאה נוכחית	סה"כ צריכה בקוט"ש	מחיר לקוט"ש בא"ג	סה"כ לתשלום
פרטי חשבון עבור תאריכים:		01/10/20	31/10/20			
767		42,466.21	43,498.24	1,032.02	44.84	462.76 ₪

סה"כ לדייר:

סה"כ	שיא ביקוש
1,032.02	7.56
462.76 ₪	

ת.ד	תשלום קבוע	תשלום עבור גודל חיבור בKVA (0x0)	סה"כ	מע"מ 17.00%	סה"כ לתשלום
61	19.97 ₪	0.00 ₪	482.73 ₪	82.06 ₪	564.79 ₪
כולל מע"מ					

התפלגות חיוב בש"ח לפי תעו"ז

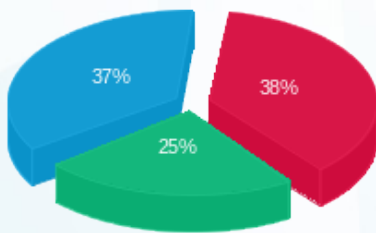

פסגה (178.01 ₪)
 גבע (113.60 ₪)
 שפל (171.14 ₪)

הסטוריית צריכה בקוט"ש

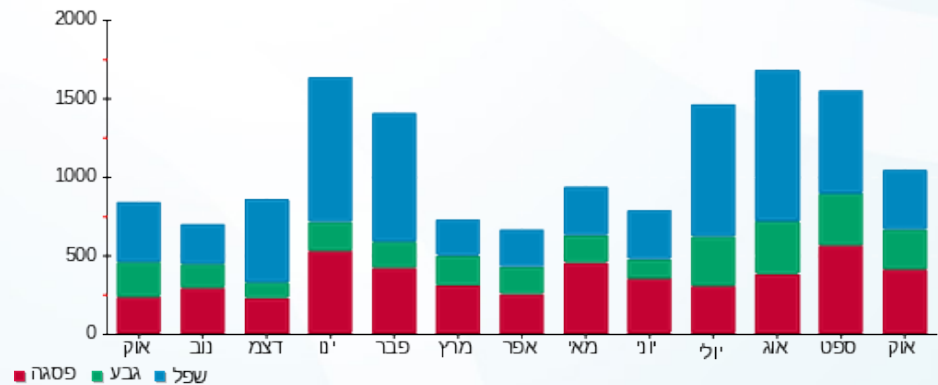

04/11/20 תאריך הפקה:
 31/10/20 תאריך קריאה נוכחית:
 01/10/20 תאריך קריאה קודמת:

שם דייר: שרביט שי ואורית - 2441A
 שם אתר: קיבוץ להבות חביבה

לקוח/ה נכבד/ה, אנו מתכבדים להגיש את חישוב צריכת החשמל לתקופה 01/10/20 - 31/10/20:

שרביט שי ואורית - 1 - 2441A - (0x0)81026033

סוג תעריף	סוג צריכה	קריאה קודמת	קריאה נוכחית	סה"כ צריכה בקוט"ש	מחיר לקוט"ש בא"ג	סה"כ לתשלום
פרטי חשבון עבור תאריכים:		01/10/20	31/10/20			
767		49,025.20	49,730.98	705.78	44.84	316.47 ₪

סה"כ לדייר:

סה"כ	שיא ביקוש
705.78	6.56
316.47 ₪	

ת.ד	תשלום קבוע	תשלום עבור גודל חיבור בKVA (0x0)	סה"כ	מע"מ 17.00%	סה"כ לתשלום
23	19.97 ₪	0.00 ₪	336.44 ₪	57.20 ₪	393.64 ₪
כולל מע"מ					

התפלגות חיוב בש"ח לפי תעו"ז

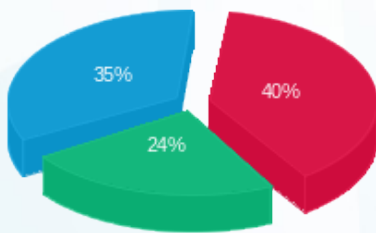

פסגה (128.05 ₪) ■
 גבע (77.49 ₪) ■
 שפל (110.93 ₪) ■

הסטוריית צריכה בקוט"ש

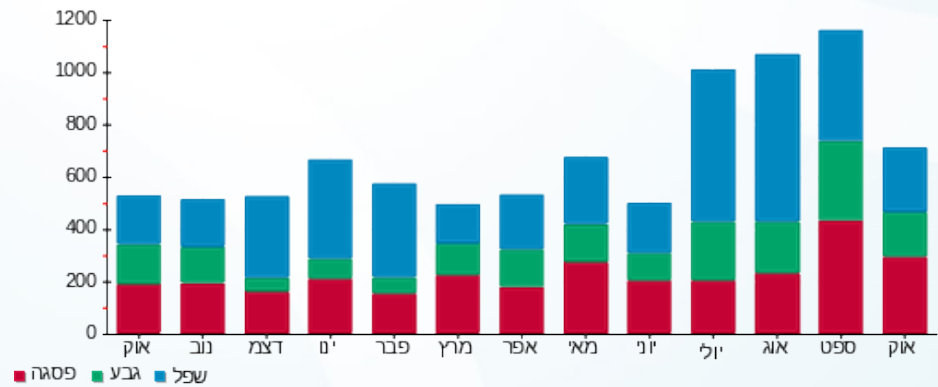

04/11/20 תאריך הפקה:
 31/10/20 תאריך קריאה נוכחית:
 01/10/20 תאריך קריאה קודמת:

שם דייר: שרוני זאב ושנית - 2561A
 שם אתר: קיבוץ להבות חביבה

לקוח/ה נכבד/ה, אנו מתכבדים להגיש את חישוב צריכת החשמל לתקופה 01/10/20 - 31/10/20:

שרוני זאב ושנית - 1 - 2561A - (0x0)81026476

סוג תעריף	סוג צריכה	קריאה קודמת	קריאה נוכחית	סה"כ צריכה בקוט"ש	מחיר לקוט"ש בא"ג	סה"כ לתשלום
פרטי חשבון עבור תאריכים:		01/10/20	31/10/20			
767		97,404.60	98,691.75	1,287.15	44.84	577.16 ₪

סה"כ לדייר:

שיא ביקוש	סה"כ
9.40	1,287.15
	577.16 ₪

ת.ד	תשלום קבוע	תשלום עבור גודל חיבור בKVA (0x0)	סה"כ
250	19.97 ₪	0.00 ₪	597.13 ₪
			101.51 ₪
			698.64 ₪
			17.00% מע"מ
כולל מע"מ			סה"כ לתשלום

התפלגות חיוב בש"ח לפי תעו"ז

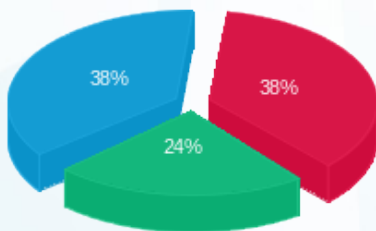

פסגה (216.54 ₪)
 גבע (139.92 ₪)
 שפל (220.70 ₪)

הסטוריית צריכה בקוט"ש

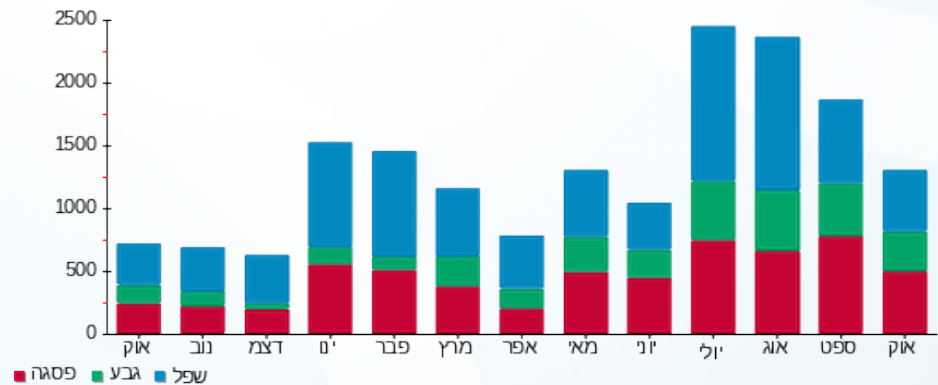

04/11/20 תאריך הפקה:
 31/10/20 תאריך קריאה נוכחית:
 01/10/20 תאריך קריאה קודמת:

שם דייר: שרייר אבל וסילביה - 3133K
 שם אתר: קיבוץ להבות חביבה

לקוח/ה נכבד/ה, אנו מתכבדים להגיש את חישוב צריכת החשמל לתקופה 01/10/20 - 31/10/20:

שרייר אבל וסילביה - 1 - (0x0)81026100 - 3133K

סוג תעריף	סוג צריכה	קריאה קודמת	קריאה נוכחית	סה"כ צריכה בקוט"ש	מחיר לקוט"ש בא"ג	סה"כ לתשלום
פרטי חשבון עבור תאריכים:		01/10/20	31/10/20			
757		53,010.92	53,655.77	644.85	44.84	289.15 ₪

סה"כ לדייר:

שיא ביקוש	סה"כ
5.92	644.85
	289.15 ₪

ת.ד 394	תשלום קבוע	ת.ד 394
18.78 ₪		
0.00 ₪		
307.93 ₪	תשלום עבור גודל חיבור בKVA (0x0)	
52.35 ₪	סה"כ	
360.28 ₪	מע"מ 17.00%	
	סה"כ לתשלום	כולל מע"מ

התפלגות חיוב בש"ח לפי תעו"ז

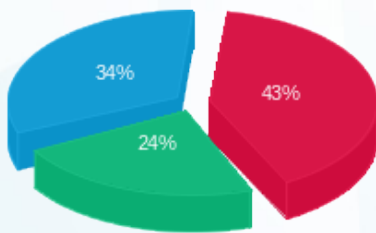

פסגה (123.26 ₪) ■
 גבע (68.54 ₪) ■
 שפל (97.35 ₪) ■

הסטוריית צריכה בקוט"ש

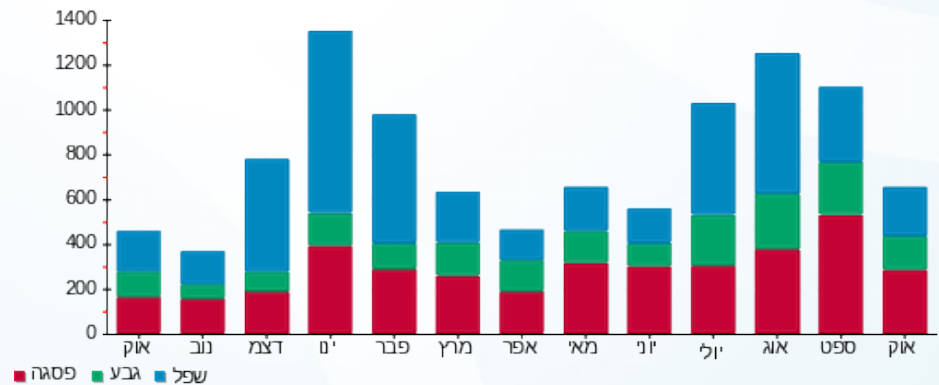

04/11/20 תאריך הפקה:
 31/10/20 תאריך קריאה נוכחית:
 01/10/20 תאריך קריאה קודמת:

שם דייר: שרייר אילת ואסף - 3602B
 שם אתר: קיבוץ להבות חביבה

לקוח/ה נכבד/ה, אנו מתכבדים להגיש את חישוב צריכת החשמל לתקופה 01/10/20 - 31/10/20:

שרייר אילת ואסף - 1 - 81026150 (0x0) - 3602B

סוג תעריף	סוג צריכה	קריאה קודמת	קריאה נוכחית	סה"כ צריכה בקוט"ש	מחיר לקוט"ש בא"ג	סה"כ לתשלום
פרטי חשבון עבור תאריכים:		01/10/20	31/10/20			
767		131,989.20	134,434.83	2,445.63	44.84	1,096.62 ₪

סה"כ לדייר:

סה"כ	שיא ביקוש
2,445.63	11.95
1,096.62 ₪	

ת.ד 443	תשלום קבוע	19.97 ₪
	תשלום עבור גודל חיבור בKVA (0x0)	0.00 ₪
	סה"כ	1,116.59 ₪
	מע"מ 17.00%	189.82 ₪
כולל מע"מ	סה"כ לתשלום	1,306.41 ₪

התפלגות חיוב בש"ח לפי תעו"ז

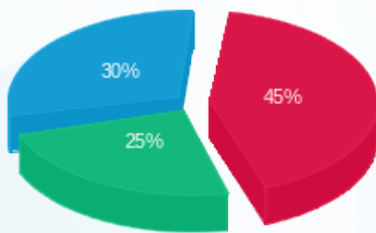

פסגה (492.51 ₪) ■
 גבע (271.67 ₪) ■
 שפל (332.45 ₪) ■

הסטוריית צריכה בקוט"ש

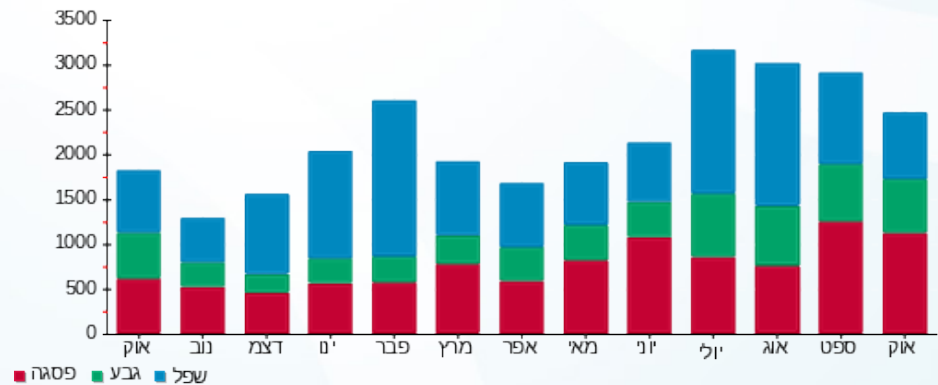

04/11/20 תאריך הפקה:
 31/10/20 תאריך קריאה נוכחית:
 01/10/20 תאריך קריאה קודמת:

שם דייר: שרייר נחום ואילנה - 2762A
 שם אתר: קיבוץ להבות חביבה

לקוח/ה נכבד/ה, אנו מתכבדים להגיש את חישוב צריכת החשמל לתקופה 01/10/20 - 31/10/20:

שרייר נחום ואילנה - 1 - 2762A - (0x0)81025821

סוג תעריף	סוג צריכה	קריאה קודמת	קריאה נוכחית	סה"כ צריכה בקוט"ש	מחיר לקוט"ש בא"ג	סה"כ לתשלום
פרטי חשבון עבור תאריכים:		01/10/20	31/10/20			
767		45,479.64	46,075.87	596.23	44.84	267.35 ₪

סה"כ לדייר:

סה"כ	שיא ביקוש
596.23	5.30
267.35 ₪	

19.97 ₪	תשלום קבוע תשלום עבור גודל חיבור בKVA (0x0) סה"כ מע"מ 17.00%	248 ת.ד
0.00 ₪		
287.32 ₪		
48.84 ₪		
336.17 ₪	סה"כ לתשלום	כולל מע"מ

התפלגות חיוב בש"ח לפי תעו"ז

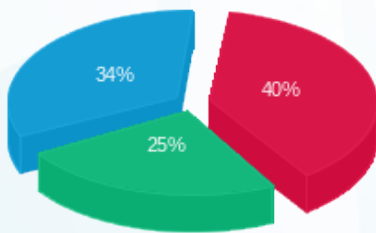

פסגה (107.32 ₪) ■
 גבע (67.87 ₪) ■
 שפל (92.15 ₪) ■

הסטוריית צריכה בקוט"ש

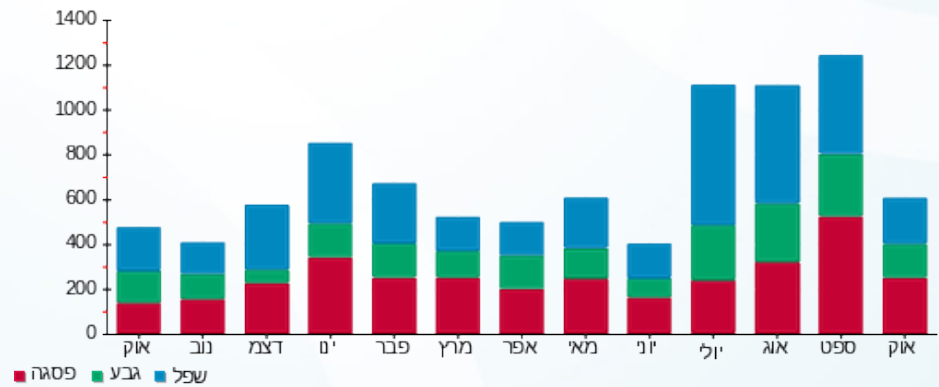

04/11/20 תאריך הפקה:
 31/10/20 תאריך קריאה נוכחית:
 01/10/20 תאריך קריאה קודמת:

שם דייר: ששון עומר ויעל - 2022B
 שם אתר: קיבוץ להבות חביבה

לקוח/ה נכבד/ה, אנו מתכבדים להגיש את חישוב צריכת החשמל לתקופה 01/10/20 - 31/10/20:

ששון עומר ויעל - 1 - (0x0)81025719 - 2022B

סוג תעריף	סוג צריכה	קריאה קודמת	קריאה נוכחית	סה"כ צריכה בקוט"ש	מחיר לקוט"ש בא"ג	סה"כ לתשלום
פרטי חשבון עבור תאריכים:		01/10/20	31/10/20			
767		154,484.62	156,844.95	2,360.33	44.84	1,058.37 ₪

סה"כ לדייר:

שיא ביקוש	סה"כ
10.99	2,360.33
	1,058.37 ₪

ת.ד 294	תשלום קבוע	תשלום עבור גודל חיבור בKVA (0x0)	סה"כ	מע"מ 17.00%	סה"כ לתשלום	כולל מע"מ
	19.97 ₪	0.00 ₪	1,078.34 ₪	183.32 ₪	1,261.66 ₪	

התפלגות חיוב בש"ח לפי תעו"ז

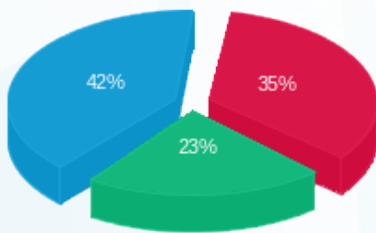

פסגה (₪ 373.74)
 גבע (₪ 245.14)
 שפל (₪ 439.49)

הסטוריית צריכה בקוט"ש

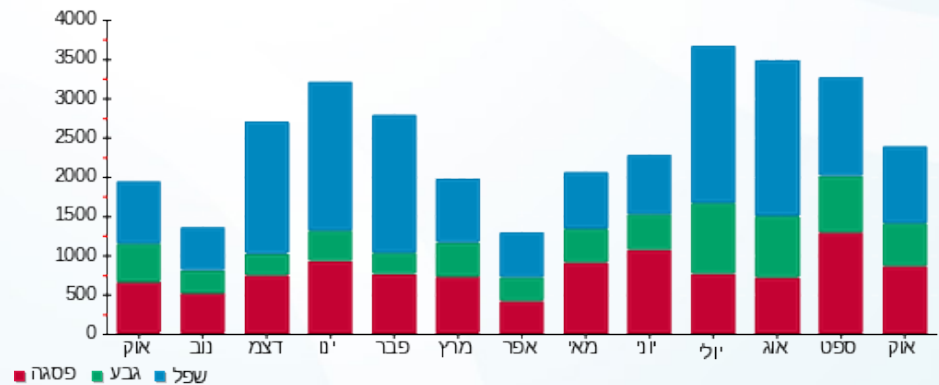



04/11/20 תאריך הפקה:
 31/10/20 תאריך קריאה נוכחית:
 01/10/20 תאריך קריאה קודמת:

שם דייר: ששון עינת - 2611B
 שם אתר: קיבוץ להבות חביבה

לקוח/ה נכבד/ה, אנו מתכבדים להגיש את חישוב צריכת החשמל לתקופה 01/10/20 - 31/10/20:

ששון עינת - 1 - (0x0)81025342 - 2611B

סוג תעריף	סוג צריכה	קריאה קודמת	קריאה נוכחית	סה"כ צריכה בקוט"ש	מחיר לקוט"ש בא"ג	סה"כ לתשלום
פרטי חשבון עבור תאריכים:		01/10/20	31/10/20			
767		96,427.62	97,953.50	1,525.88	44.84	684.20 ₪

סה"כ לדייר:

סה"כ	שיא ביקוש
1,525.88	9.49
684.20 ₪	

ת.ד 389	תשלום קבוע	19.97 ₪
	תשלום עבור גודל חיבור בKVA (0x0)	0.00 ₪
	סה"כ	704.17 ₪
	מע"מ 17.00%	119.71 ₪
כולל מע"מ	סה"כ לתשלום	823.88 ₪

התפלגות חיוב בש"ח לפי תעו"ז

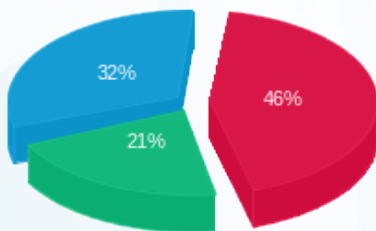

פסגה (₪ 315.51) ■
 גבע (₪ 146.46) ■
 שפל (₪ 222.24) ■

הסטוריית צריכה בקוט"ש

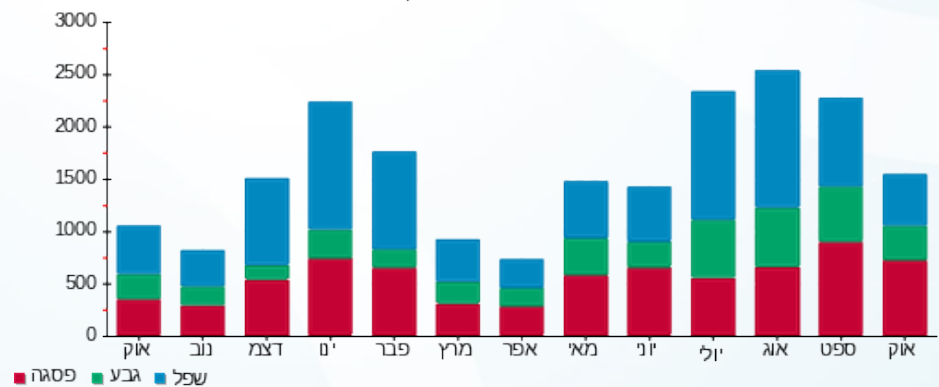

04/11/20 תאריך הפקדה:
 31/10/20 תאריך קריאה נוכחית:
 01/10/20 תאריך קריאה קודמת:

שם דייר: ששון עמית ולילך - 2182K
 שם אתר: קיבוץ להבות חביבה

לקוח/ה נכבד/ה, אנו מתכבדים להגיש את חישוב צריכת החשמל לתקופה 01/10/20 - 31/10/20:

ששון עמית ולילך - 1 - 81024592(0x0) - 2182K

סוג תעריף	סוג צריכה	קריאה קודמת	קריאה נוכחית	סה"כ צריכה בקוט"ש	מחיר לקוט"ש בא"ג	סה"כ לתשלום
פרטי חשבון עבור תאריכים:		01/10/20	31/10/20			
767		123,749.74	125,862.20	2,112.46	44.84	947.23 ₪

סה"כ לדייר:

סה"כ	שיא ביקוש
2,112.46	10.15
947.23 ₪	

ת.ד 416	תשלום קבוע	ת.ד 416
	19.97 ₪	
	0.00 ₪	
	967.20 ₪	
	164.42 ₪	
	1,131.62 ₪	
	תשלום עבור גודל חיבור בKVA (0x0)	
	סה"כ	
	מע"מ 17.00%	
	סה"כ לתשלום	כולל מע"מ

התפלגות חיוב בש"ח לפי תעו"ז

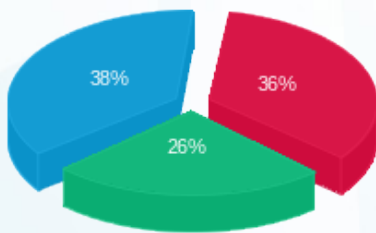

פסגה (₪ 336.58)
 גבע (₪ 249.86)
 שפל (₪ 360.79)

הסטוריית צריכה בקוט"ש

