

05/11/20 תאריך הפקה:
 31/10/20 תאריך קריאה נוכחית:
 01/10/20 תאריך קריאה קודמת:

שם דייר: CHANGE
 שם אתר: קניון הפסגה ירושלים

לקוח/ה נכבד/ה, אנו מתכבדים להגיש את חישוב צריכת החשמל לתקופה 01/10/20 - 31/10/20:

CHANGE - (0x0)00023167 - 6

סוג תעריף	סוג צריכה	קריאה קודמת	קריאה נוכחית	סה"כ צריכה בקוט"ש	מחיר לקוט"ש בא"ג	סה"כ לתשלום
פרטי חשבון עבור תאריכים:		01/10/20	31/10/20			
517		37,035.45	37,329.14	293.69	46.90	137.74 ₪

מיזוג אוויר

סוג תעריף	סוג צריכה	קריאה קודמת	קריאה נוכחית	סה"כ צריכה בקוט"ש	מחיר לקוט"ש בא"ג	סה"כ לתשלום
פרטי חשבון עבור תאריכים:		01/10/20	31/10/20			
517				107.69		50.51 ₪

סה"כ לדייר:

שיא ביקוש	סה"כ
0.81	401.38
	188.24 ₪

19.97 ₪	תשלום קבוע	
0.00 ₪	תשלום עבור גודל חיבור בKVA (0x0)	
208.21 ₪	סה"כ לתשלום	לא כולל מע"מ

התפלגות חיוב בש"ח לפי תע"ן

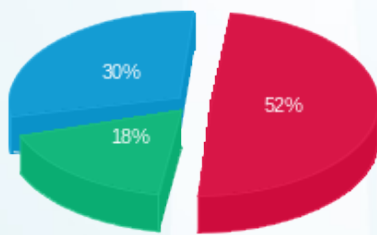

פסגה (97.06 ₪)
 גבע (33.98 ₪)
 שפל (57.20 ₪)

הסטוריית צריכה בקוט"ש

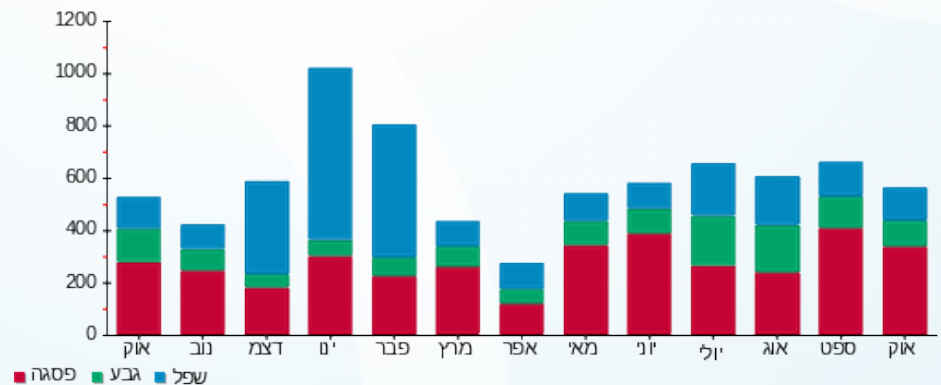



05/11/20 תאריך הפקה:
 31/10/20 תאריך קריאה נכחית:
 01/10/20 תאריך קריאה קודמת:

שם דייר: KIWI
 שם אתר: קניון הפסגה ירושלים

לקוח/ה נכבד/ה, אנו מתכבדים להגיש את חישוב צריכת החשמל לתקופה 01/10/20 - 31/10/20:

Kiwi 1 - (0x0)00023147 - 13

סוג תעריף	סוג צריכה	קריאה קודמת	קריאה נכחית	סה"כ צריכה בקוט"ש	מחיר לקוט"ש בא"ג	סה"כ לתשלום
פרטי חשבון עבור תאריכים:						
777	פסגה	01/10/20	31/10/20	29.52	45.44	13.41 ₪
778	גבע	33,386.84	33,397.80	10.96	37.65	4.13 ₪
779	שפל	35,194.58	35,199.55	4.98	31.07	1.55 ₪

Kiwi 2 - (0x0)00023147 - 14

סוג תעריף	סוג צריכה	קריאה קודמת	קריאה נכחית	סה"כ צריכה בקוט"ש	מחיר לקוט"ש בא"ג	סה"כ לתשלום
פרטי חשבון עבור תאריכים:						
777	פסגה	01/10/20	31/10/20	109.96	45.44	49.97 ₪
778	גבע	26,269.90	26,318.35	48.45	37.65	18.24 ₪
779	שפל	23,918.33	24,031.19	112.85	31.07	35.06 ₪

Kiwi 3 - (0x0)00023147 - 15

סוג תעריף	סוג צריכה	קריאה קודמת	קריאה נכחית	סה"כ צריכה בקוט"ש	מחיר לקוט"ש בא"ג	סה"כ לתשלום
פרטי חשבון עבור תאריכים:						
777	פסגה	01/10/20	31/10/20	33.49	45.44	15.22 ₪
778	גבע	48,217.90	48,225.15	7.25	37.65	2.73 ₪
779	שפל	41,003.46	41,003.46	0.00	31.07	0.00 ₪

מיזוג אויר

סוג תעריף	סוג צריכה	קריאה קודמת	קריאה נכחית	סה"כ צריכה בקוט"ש	מחיר לקוט"ש בא"ג	סה"כ לתשלום
פרטי חשבון עבור תאריכים:						
777	פסגה	01/10/20	31/10/20	324.554	45.44	147.48 ₪
778	גבע	80.331	30.24 ₪	80.331	37.65	30.24 ₪
779	שפל	16.056	4.99 ₪	16.056	31.07	4.99 ₪

סה"כ לדירה:

פסגה	גבע	שפל	סה"כ	שיא ביקוש
------	-----	-----	------	-----------





סה"כ לדירה:

פסגה	גבע	שפל	סה"כ	שיא ביקוש
497.52	146.99	133.89	778.39	1.36
₪ 226.07	₪ 55.34	₪ 41.60	₪ 323.01	

סה"כ צריכה

סה"כ לתשלום

תשלום קבוע	תשלום עבור גודל חיבור בKVA (0x0)	סה"כ לתשלום	לא כולל מע"מ
₪ 200.95	₪ 0.00	₪ 523.96	

התפלגות חיוב בש"ח לפי תע"ז

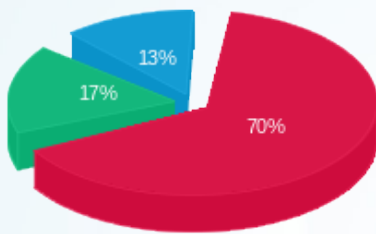

- פסגה (₪ 226.07) 70%
- גבע (₪ 55.34) 17%
- שפל (₪ 41.60) 13%

הסטוריית צריכה בקוט"ש

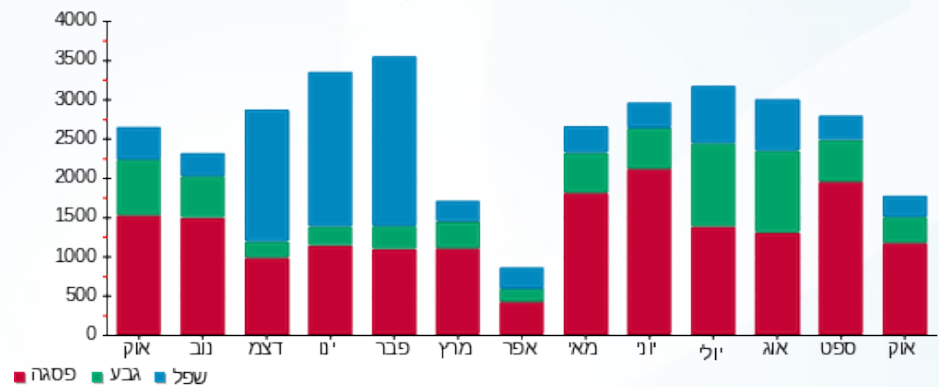



05/11/20 תאריך הפקה:
 31/10/20 תאריך קריאה נוכחית:
 01/10/20 תאריך קריאה קודמת:

שם דייר: אגד רב קו
שם אתר: קניון הפסגה ירושלים

לקוח/ה נכבד/ה, אנו מתכבדים להגיש את חישוב צריכת החשמל לתקופה 01/10/20 - 31/10/20:

אגד רב קו 1 - 19 - 00023147(0x0)

סוג תעריף	סוג צריכה	קריאה קודמת	קריאה נוכחית	סה"כ צריכה בקוט"ש	מחיר לקוט"ש בא"ג	סה"כ לתשלום
			01/10/20	31/10/20	פרטי חשבון עבור תאריכים:	
777	פסגה	36,476.94	36,567.51	90.57	45.44	41.15 ₪
778	גבע	24,053.09	24,092.36	39.26	37.65	14.78 ₪
779	שפל	17,850.70	17,940.28	89.58	31.07	27.83 ₪

אגד רב קו 2 - 20 - 00023147(0x0)

סוג תעריף	סוג צריכה	קריאה קודמת	קריאה נוכחית	סה"כ צריכה בקוט"ש	מחיר לקוט"ש בא"ג	סה"כ לתשלום
			01/10/20	31/10/20	פרטי חשבון עבור תאריכים:	
777	פסגה	21,419.74	21,429.68	9.95	45.44	4.52 ₪
778	גבע	14,216.00	14,220.36	4.35	37.65	1.64 ₪
779	שפל	9,601.56	9,611.70	10.14	31.07	3.15 ₪

אגד רב קו 3 - 21 - 00023147(0x0)

סוג תעריף	סוג צריכה	קריאה קודמת	קריאה נוכחית	סה"כ צריכה בקוט"ש	מחיר לקוט"ש בא"ג	סה"כ לתשלום
			01/10/20	31/10/20	פרטי חשבון עבור תאריכים:	
777	פסגה	22,695.59	22,919.92	224.33	45.44	101.93 ₪
778	גבע	17,972.56	18,049.79	77.24	37.65	29.08 ₪
779	שפל	14,834.92	14,968.94	134.01	31.07	41.64 ₪

מיזוג אויר

סוג תעריף	סוג צריכה	קריאה קודמת	קריאה נוכחית	סה"כ צריכה בקוט"ש	מחיר לקוט"ש בא"ג	סה"כ לתשלום
			01/10/20	31/10/20	פרטי חשבון עבור תאריכים:	
777	פסגה			149.452	45.44	67.91 ₪
778	גבע			36.991	37.65	13.93 ₪
779	שפל			7.393	31.07	2.30 ₪

סה"כ לדיר:

פסגה	גבע	שפל	סה"כ	שיא ביקוש
------	-----	-----	------	-----------





סה"כ לדירה:

פסגה	גבע	שפל	סה"כ	שיא ביקוש
474.30	157.84	241.13	873.26	1.46
₪ 215.52	₪ 59.43	₪ 74.92	₪ 349.87	

סה"כ צריכה

סה"כ לתשלום

200.95 ₪	תשלום קבוע	
0.00 ₪	תשלום עבור גודל חיבור בKVA (0x0)	
550.82 ₪	סה"כ לתשלום	לא כולל מע"מ

התפלגות חיוב בש"ח לפי תע"ז

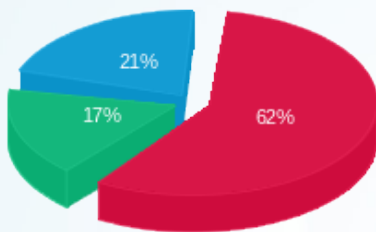

- פסגה (215.52 ₪)
- גבע (59.43 ₪)
- שפל (74.92 ₪)

הסטוריית צריכה בקוט"ש

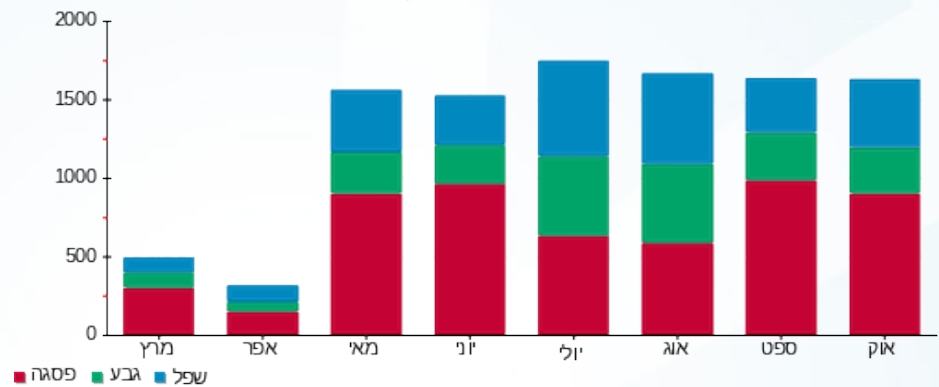



05/11/20 תאריך הפקדה:
 31/10/20 תאריך קריאה נוכחית:
 01/10/20 תאריך קריאה קודמת:

שם דייר: אופטיקה
 שם אתר: קניון הפסגה ירושלים

לקוח/ה נכבד/ה, אנו מתכבדים להגיש את חישוב צריכת החשמל לתקופה 01/10/20 - 31/10/20:

אופטיקה - 3 - 0001176 (0x0)

סוג תעריף	סוג צריכה	קריאה קודמת	קריאה נוכחית	סה"כ צריכה בקוט"ש	מחיר לקוט"ש בא"ג	סה"כ לתשלום
פרטי חשבון עבור תאריכים:			01/10/20	31/10/20		
777	פסגה	124,667.00	124,937.01	270.004	45.44	122.69 ₪
778	גבע	77,195.52	77,246.97	51.44	37.65	19.37 ₪
779	שפל	114,246.49	114,268.68	22.19	31.07	6.89 ₪

מיזוג אוויר

סוג תעריף	סוג צריכה	קריאה קודמת	קריאה נוכחית	סה"כ צריכה בקוט"ש	מחיר לקוט"ש בא"ג	סה"כ לתשלום
פרטי חשבון עבור תאריכים:			01/10/20	31/10/20		
777	פסגה			204.014	45.44	92.70 ₪
778	גבע			50.496	37.65	19.01 ₪
779	שפל			10.093	31.07	3.14 ₪

סה"כ לדירה:

פסגה	גבע	שפל	סה"כ	שיא ביקוש
474.02	101.94	32.28	608.24	1.53
215.39 ₪	38.38 ₪	10.03 ₪	263.80 ₪	

סה"כ צריכה
 סה"כ לתשלום

200.95 ₪	תשלום קבוע	
0.00 ₪	תשלום עבור גודל חיבור ב-KVA (0x0)	
464.75 ₪	סה"כ לתשלום	לא כולל מע"מ

התפלגות חיוב בש"ח לפי תע"ז

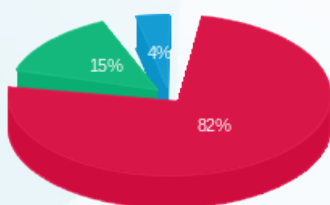

פסגה (215.39 ₪)
 גבע (38.38 ₪)
 שפל (10.03 ₪)

הסטוריית צריכה בקוט"ש

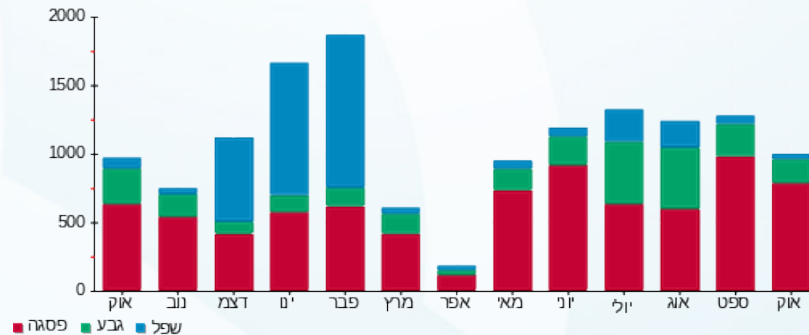



05/11/20 תאריך הפקה:
 31/10/20 תאריך קריאה נוכחית:
 01/10/20 תאריך קריאה קודמת:

שם דייר: אינגליש קיק
 שם אתר: קניון הפסגה ירושלים

לקוח/ה נכבד/ה, אנו מתכבדים להגיש את חישוב צריכת החשמל לתקופה 01/10/20 - 31/10/20:

אינגליש קיק - 8 - 00023692 (0x0)

סוג תעריף	סוג צריכה	קריאה קודמת	קריאה נוכחית	סה"כ צריכה בקוט"ש	מחיר לקוט"ש בא"ג	סה"כ לתשלום
			31/10/20	01/10/20	פרטי חשבון עבור תאריכים:	
777	פסגה	66,669.06	71,481.43	4,812.36	45.44	2,186.74 ₪
778	גבע	401,018.22	402,787.94	1,769.72	37.65	666.30 ₪
779	שפל	152,949.04	155,947.73	2,998.69	31.07	931.69 ₪

מיזוג אוויר

סוג תעריף	סוג צריכה	קריאה קודמת	קריאה נוכחית	סה"כ צריכה בקוט"ש	מחיר לקוט"ש בא"ג	סה"כ לתשלום
			31/10/20	01/10/20	פרטי חשבון עבור תאריכים:	
777	פסגה			553.922	45.44	251.70 ₪
778	גבע			137.102	37.65	51.62 ₪
779	שפל			27.402	31.07	8.51 ₪

סה"כ לדירה:

פסגה	גבע	שפל	סה"כ	שיא ביקוש
5,366.29	1,906.82	3,026.09	10,299.20	36.47
₪ 2,438.44	₪ 717.92	₪ 940.21	₪ 4,096.57	

סה"כ צריכה
 סה"כ לתשלום

200.95 ₪	תשלום קבוע	
0.00 ₪	תשלום עבור גודל חיבור בKVA (0x0)	
4,297.52 ₪	סה"כ לתשלום	לא כולל מע"מ

התפלגות חיוב בש"ח לפי תע"ז

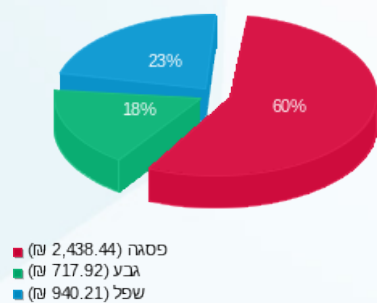

הסטוריית צריכה בקוט"ש

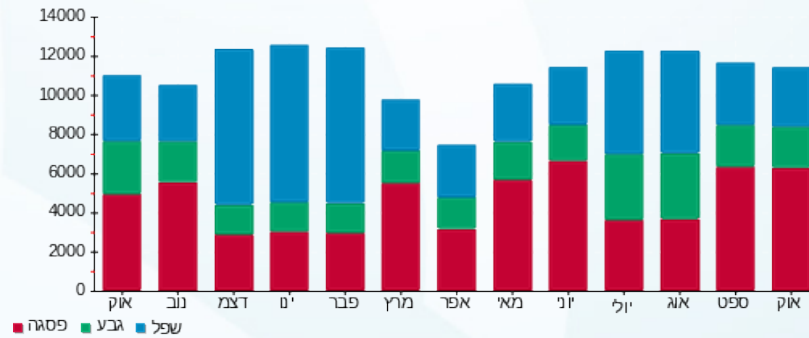

05/11/20 תאריך הפקה:
 31/10/20 תאריך קריאה נוכחית:
 01/10/20 תאריך קריאה קודמת:

שם דייר: אינטימה
 שם אתר: קניון הפסגה ירושלים

לקוח/ה נכבד/ה, אנו מתכבדים להגיש את חישוב צריכת החשמל לתקופה 01/10/20 - 31/10/20:

אינטימה - 13 - 00023167 (0x0)

סוג תעריף	סוג צריכה	קריאה קודמת	קריאה נוכחית	סה"כ צריכה בקוט"ש	מחיר לקוט"ש בא"ג	סה"כ לתשלום
פרטי חשבון עבור תאריכים:		01/10/20	31/10/20			
517		191,563.57	191,627.90	64.33	46.90	30.17 ₪

מיזוג אוויר

סוג תעריף	סוג צריכה	קריאה קודמת	קריאה נוכחית	סה"כ צריכה בקוט"ש	מחיר לקוט"ש בא"ג	סה"כ לתשלום
פרטי חשבון עבור תאריכים:		01/10/20	31/10/20			
517				299.99		140.69 ₪

סה"כ לדייר:

שיא ביקוש	סה"כ
0.10	364.31
	170.86 ₪

19.97 ₪	תשלום קבוע	
0.00 ₪	תשלום עבור גודל חיבור ב KVA (0x0)	
190.83 ₪	סה"כ לתשלום	לא כולל מע"מ

התפלגות חיוב בש"ח לפי תעו"ל

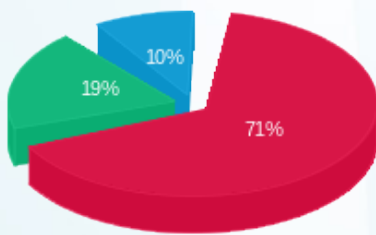

פסגה (121.43 ₪) ■
 גבע (32.89 ₪) ■
 שפל (16.54 ₪) ■

הסטוריית צריכה בקוט"ש

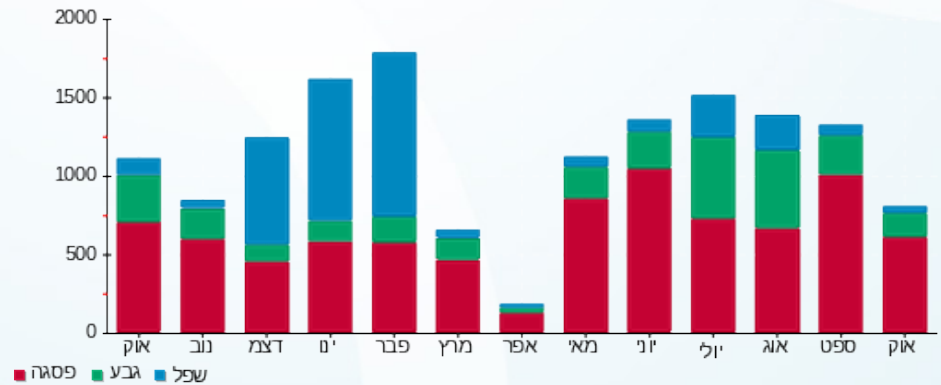



05/11/20 תאריך הפקה:
 31/10/20 תאריך קריאה נוכחית:
 01/10/20 תאריך קריאה קודמת:

שם דייר: אלדו
 שם אתר: קניון הפסגה ירושלים

לקוח/ה נכבד/ה, אנו מתכבדים להגיש את חישוב צריכת החשמל לתקופה 01/10/20 - 31/10/20:

אלדו - 2 - (0x0)00023167

סוג תעריף	סוג צריכה	קריאה קודמת	קריאה נוכחית	סה"כ צריכה בקוט"ש	מחיר לקוט"ש בא"ג	סה"כ לתשלום
			01/10/20	31/10/20	פרטי חשבון עבור תאריכים:	
777	פסגה	39,200.86	39,215.40	14.53	45.44	6.60 ₪
778	גבע	28,509.18	28,515.74	6.56	37.65	2.47 ₪
779	שפל	26,069.36	26,084.98	15.62	31.07	4.85 ₪

אלדו - 3 - (0x0)00023167

סוג תעריף	סוג צריכה	קריאה קודמת	קריאה נוכחית	סה"כ צריכה בקוט"ש	מחיר לקוט"ש בא"ג	סה"כ לתשלום
			01/10/20	31/10/20	פרטי חשבון עבור תאריכים:	
777	פסגה	46,762.38	46,762.38	-0.0005	45.44	-0.00 ₪
778	גבע	26,938.22	26,938.22	0.00	37.65	0.00 ₪
779	שפל	30,602.59	30,602.59	0.00	31.07	0.00 ₪

אלדו - 7 - (0x0)00023167

סוג תעריף	סוג צריכה	קריאה קודמת	קריאה נוכחית	סה"כ צריכה בקוט"ש	מחיר לקוט"ש בא"ג	סה"כ לתשלום
			01/10/20	31/10/20	פרטי חשבון עבור תאריכים:	
777	פסגה	79,982.99	80,062.41	79.42	45.44	36.09 ₪
778	גבע	31,316.97	31,343.80	26.83	37.65	10.10 ₪
779	שפל	33,317.46	33,393.41	75.95	31.07	23.60 ₪

אלדו - 15 - (0x0)00023167

סוג תעריף	סוג צריכה	קריאה קודמת	קריאה נוכחית	סה"כ צריכה בקוט"ש	מחיר לקוט"ש בא"ג	סה"כ לתשלום
			01/10/20	31/10/20	פרטי חשבון עבור תאריכים:	
777	פסגה	59,001.11	59,001.11	0.00	45.44	0.00 ₪
778	גבע	37,684.01	37,684.01	0.00	37.65	0.00 ₪
779	שפל	23,599.41	23,599.41	-0.0005	31.07	-0.00 ₪

מיוזג אויר

סוג תעריף	סוג צריכה	קריאה קודמת	קריאה נוכחית	סה"כ צריכה בקוט"ש	מחיר לקוט"ש בא"ג	סה"כ לתשלום





מיזוג אוויר

סה"כ לתשלום	מחיר לקוט"ש בא"ג	סה"כ צריכה בקוט"ש	קריאה נוכחית	קריאה קודמת	סוג צריכה	סוג תעריף
			31/10/20	01/10/20	פרטי חשבון עבור תאריכים:	
₪ 340.90	45.44	750.226			פסגה	777
₪ 69.91	37.65	185.690			גבע	778
₪ 11.53	31.07	37.114			שפל	779

סה"כ לדירה:

שיא ביקוש	סה"כ	שפל	גבע	פסגה	סה"כ צריכה
1.33	1,191.94	128.69	219.08	844.18	סה"כ לתשלום
	₪ 506.06	₪ 39.98	₪ 82.48	₪ 383.59	

₪ 200.95	תשלום קבוע	
₪ 0.00	תשלום עבור גודל חיבור בKVA (0x0)	
₪ 707.01	סה"כ לתשלום	לא כולל מע"מ

התפלגות חיוב בש"ח לפי תע"ז

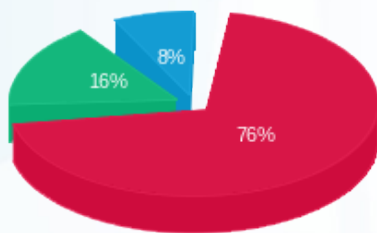

- פסגה (₪ 383.59)
- גבע (₪ 82.48)
- שפל (₪ 39.98)

הסטוריית צריכה בקוט"ש

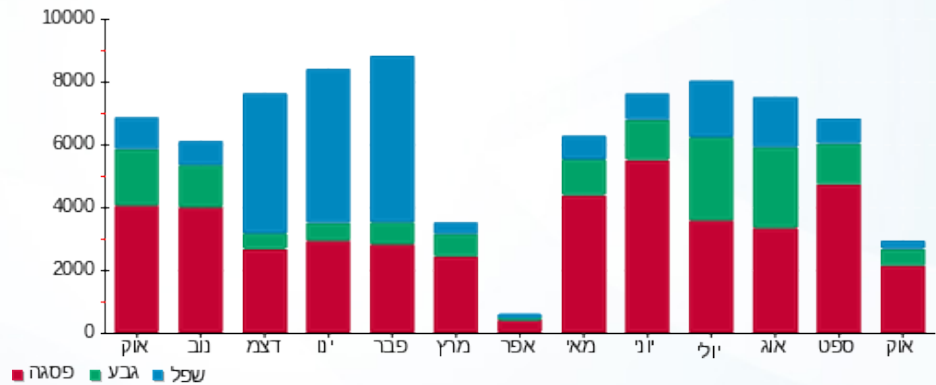



05/11/20

תאריך הפקה:

31/10/20

תאריך קריאה נוכחית:

01/10/20

תאריך קריאה קודמת:

שם דייר: בודי שופ
שם אתר: קניון הפסגה ירושלים

לקוח/ה נכבד/ה, אנו מתכבדים להגיש את חישוב צריכת החשמל לתקופה 01/10/20 - 31/10/20:

בודי שופ - 23 - 00023167 (0x0)

סוג תעריף	סוג צריכה	קריאה קודמת	קריאה נוכחית	סה"כ צריכה בקוט"ש	מחיר לקוט"ש בא"ג	סה"כ לתשלום
פרטי חשבון עבור תאריכים:		01/10/20	31/10/20			
517		177,551.56	177,884.02	332.47	46.90	155.93 ₪

מיזוג אוויר

סוג תעריף	סוג צריכה	קריאה קודמת	קריאה נוכחית	סה"כ צריכה בקוט"ש	מחיר לקוט"ש בא"ג	סה"כ לתשלום
פרטי חשבון עבור תאריכים:		01/10/20	31/10/20			
517				256.40		120.25 ₪

סה"כ לדייר:

שיא ביקוש	סה"כ
0.47	588.87
	276.18 ₪

19.97 ₪	תשלום קבוע	
0.00 ₪	תשלום עבור גודל חיבור ב KVA (0x0)	
296.15 ₪	סה"כ לתשלום	לא כולל מע"מ

התפלגות חיוב בש"ח לפי תעו"ז

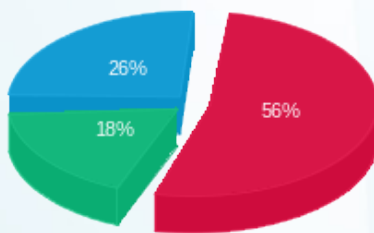

- פסגה (153.55 ₪)
- גבע (50.49 ₪)
- שפל (72.14 ₪)

הסטוריית צריכה בקוט"ש

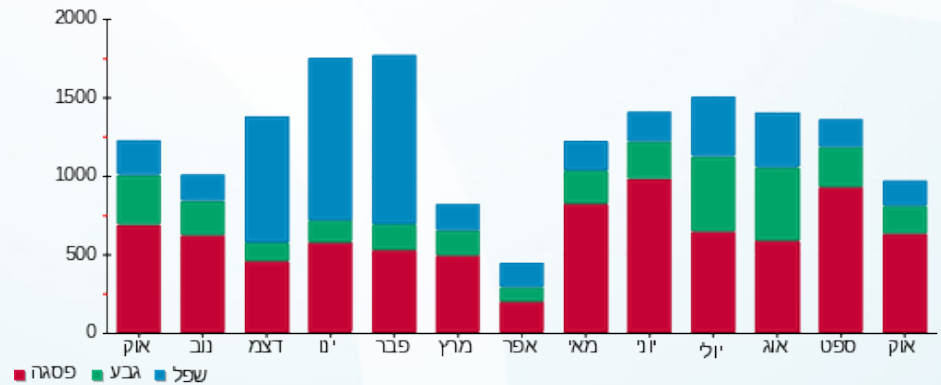

05/11/20 תאריך הפקה:
 31/10/20 תאריך קריאה נוכחית:
 01/10/20 תאריך קריאה קודמת:

שם דייר: בוניטה דה מאס
 שם אתר: קניון הפסגה ירושלים

לקוח/ה נכבד/ה, אנו מתכבדים להגיש את חישוב צריכת החשמל לתקופה 01/10/20 - 31/10/20:

בוניטה דה מאס - 13 - 00023149 (0x0)

סוג תעריף	סוג צריכה	קריאה קודמת	קריאה נוכחית	סה"כ צריכה בקוט"ש	מחיר לקוט"ש בא"ג	סה"כ לתשלום
פרטי חשבון עבור תאריכים:		01/10/20	31/10/20			
517		177,046.17	177,256.78	210.61	46.90	98.78 ₪

מיזוג אוויר

סוג תעריף	סוג צריכה	קריאה קודמת	קריאה נוכחית	סה"כ צריכה בקוט"ש	מחיר לקוט"ש בא"ג	סה"כ לתשלום
פרטי חשבון עבור תאריכים:		01/10/20	31/10/20			
517				385.37		180.74 ₪

סה"כ לדייר:

שיא ביקוש	סה"כ
0.32	595.98
	279.51 ₪

19.97 ₪	תשלום קבוע	
0.00 ₪	תשלום עבור גודל חיבור ב KVA (0x0)	
299.48 ₪	סה"כ לתשלום	לא כולל מע"מ

התפלגות חיוב בש"ח לפי תע"ן

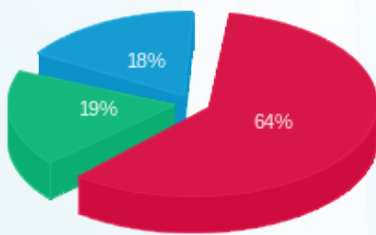

פסגה (178.23 ₪) ■
 גבע (52.11 ₪) ■
 שפל (49.17 ₪) ■

הסטוריית צריכה בקוט"ש

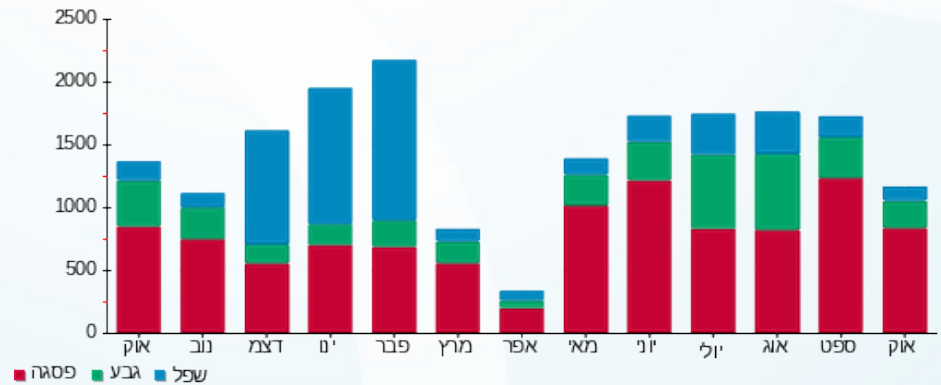

05/11/20 תאריך הפקה:
 31/10/20 תאריך קריאה נוכחית:
 01/10/20 תאריך קריאה קודמת:

שם דייר: בורגראנץ
 שם אתר: קניון הפסגה ירושלים

לקוח/ה נכבד/ה, אנו מתכבדים להגיש את חישוב צריכת החשמל לתקופה 01/10/20 - 31/10/20:

בורגראנץ - 6 - 00011176 (0x0)

סוג תעריף	סוג צריכה	קריאה קודמת	קריאה נוכחית	סה"כ צריכה בקוט"ש	מחיר לקוט"ש בא"ג	סה"כ לתשלום
פרטי חשבון עבור תאריכים:		01/10/20	31/10/20			
517		1,288,316.57	1,289,283.82	967.26	46.90	453.64 ₪

מיזוג אוויר

סוג תעריף	סוג צריכה	קריאה קודמת	קריאה נוכחית	סה"כ צריכה בקוט"ש	מחיר לקוט"ש בא"ג	סה"כ לתשלום
פרטי חשבון עבור תאריכים:		01/10/20	31/10/20			
517				473.82		222.22 ₪

סה"כ לדייר:

שיא ביקוש	סה"כ
16.20	1,441.08
	675.87 ₪

19.97 ₪	תשלום קבוע	
0.00 ₪	תשלום עבור גודל חיבור בKVA (0x0)	
695.84 ₪	סה"כ לתשלום	לא כולל מע"מ

התפלגות חיוב בש"ח לפי תע"ן

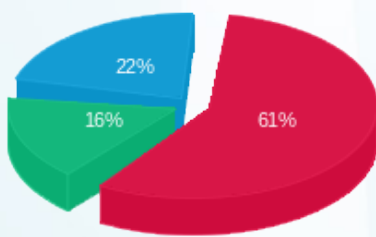

■ פסגה (414.48 ₪)
 ■ גבע (109.52 ₪)
 ■ שפל (151.87 ₪)

הסטוריית צריכה בקוט"ש

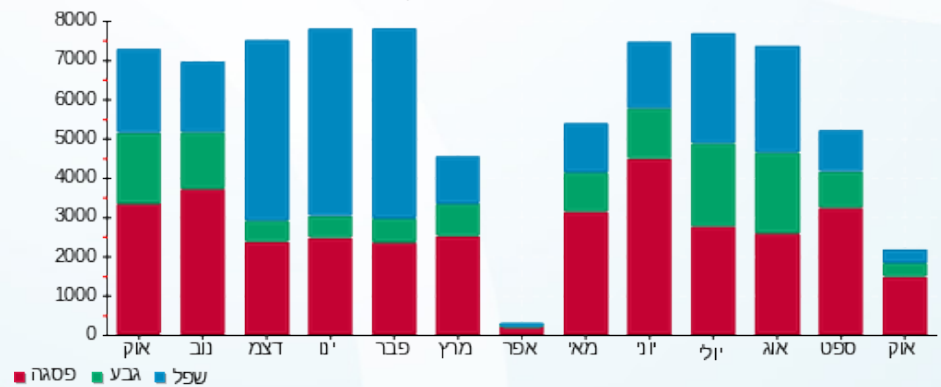



05/11/20 תאריך הפקה:
 31/10/20 תאריך קריאה נוכחית:
 01/10/20 תאריך קריאה קודמת:

שם דייר: בנק הפועלים
שם אתר: קניון הפסגה ירושלים

לקוח/ה נכבד/ה, אנו מתכבדים להגיש את חישוב צריכת החשמל לתקופה 01/10/20 - 31/10/20:

בנק הפועלים - 1 - 00020996 (0x0)

סוג תעריף	סוג צריכה	קריאה קודמת	קריאה נוכחית	סה"כ צריכה בקוט"ש	מחיר לקוט"ש בא"ג	סה"כ לתשלום
פרטי חשבון עבור תאריכים:			01/10/20	31/10/20		
777	פסגה	140,176.38	142,338.77	2,162.38	45.44	982.59 ₪
778	גבע	156,022.66	156,416.96	394.30	37.65	148.46 ₪
779	שפל	183,307.63	183,801.80	494.17	31.07	153.54 ₪

בנק הפועלים - 2 - 00020996 (0x0)

סוג תעריף	סוג צריכה	קריאה קודמת	קריאה נוכחית	סה"כ צריכה בקוט"ש	מחיר לקוט"ש בא"ג	סה"כ לתשלום
פרטי חשבון עבור תאריכים:			01/10/20	31/10/20		
777	פסגה	49,676.93	50,624.32	947.39	45.44	430.49 ₪
778	גבע	56,302.04	56,524.03	221.99	37.65	83.58 ₪
779	שפל	61,049.70	61,397.88	348.18	31.07	108.18 ₪

בנק הפועלים - 3 - 00020996 (0x0)

סוג תעריף	סוג צריכה	קריאה קודמת	קריאה נוכחית	סה"כ צריכה בקוט"ש	מחיר לקוט"ש בא"ג	סה"כ לתשלום
פרטי חשבון עבור תאריכים:			01/10/20	31/10/20		
777	פסגה	43,015.86	43,827.28	811.42	45.44	368.71 ₪
778	גבע	45,475.94	45,596.62	120.68	37.65	45.44 ₪
779	שפל	42,263.94	42,296.90	32.95	31.07	10.24 ₪

מיזוג אויר

סוג תעריף	סוג צריכה	קריאה קודמת	קריאה נוכחית	סה"כ צריכה בקוט"ש	מחיר לקוט"ש בא"ג	סה"כ לתשלום
פרטי חשבון עבור תאריכים:			01/10/20	31/10/20		
777	פסגה			2,421.679	45.44	1,100.41 ₪
778	גבע			599.395	37.65	225.67 ₪
779	שפל			119.800	31.07	37.22 ₪

סה"כ לדיר:

פסגה	גבע	שפל	סה"כ	שיא ביקוש
------	-----	-----	------	-----------





סה"כ לדירה:

פסגה	גבע	שפל	סה"כ	שיא ביקוש
6,342.87	1,336.37	995.10	8,674.34	12.38
₪ 2,882.20	₪ 503.14	₪ 309.18	₪ 3,694.52	

סה"כ צריכה

סה"כ לתשלום

₪ 200.95	תשלום קבוע	
₪ 0.00	תשלום עבור גודל חיבור בKVA (0x0)	
₪ 3,895.47	סה"כ לתשלום	לא כולל מע"מ

התפלגות חיוב בש"ח לפי תעו"ז

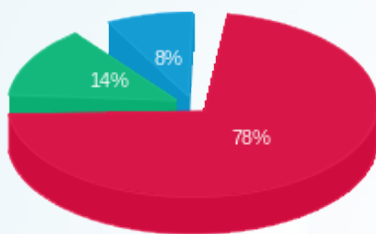

- פסגה (₪ 2,882.20)
- גבע (₪ 503.14)
- שפל (₪ 309.18)

הסטוריית צריכה בקוט"ש

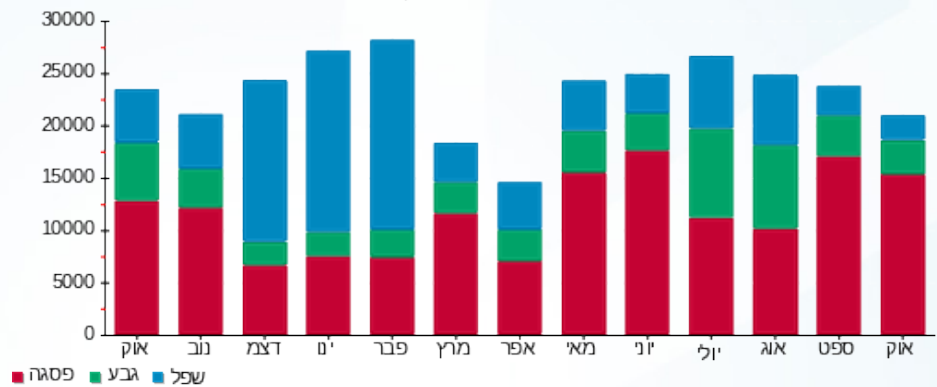



05/11/20 תאריך הפקה:
 31/10/20 תאריך קריאה נוכחית:
 01/10/20 תאריך קריאה קודמת:

שם דייר: בנק יהב
שם אתר: קניון הפסגה ירושלים

לקוח/ה נכבד/ה, אנו מתכבדים להגיש את חישוב צריכת החשמל לתקופה 01/10/20 - 31/10/20:

בנק יהב - 9 - 00023149(0x0)

סוג תעריף	סוג צריכה	קריאה קודמת	קריאה נוכחית	סה"כ צריכה בקוט"ש	מחיר לקוט"ש בא"ג	סה"כ לתשלום
פרטי חשבון עבור תאריכים:						
		01/10/20	31/10/20			
777	פסגה	101,327.96	102,223.47	895.51	45.44	406.92 ₪
778	גבע	57,235.28	57,614.86	379.58	37.65	142.91 ₪
779	שפל	124,452.26	125,337.27	885.00	31.07	274.97 ₪

בנק יהב - 10 - 00023149(0x0)

סוג תעריף	סוג צריכה	קריאה קודמת	קריאה נוכחית	סה"כ צריכה בקוט"ש	מחיר לקוט"ש בא"ג	סה"כ לתשלום
פרטי חשבון עבור תאריכים:						
		01/10/20	31/10/20			
777	פסגה	129,412.00	130,439.97	1,027.98	45.44	467.11 ₪
778	גבע	74,816.92	75,233.04	416.12	37.65	156.67 ₪
779	שפל	146,754.41	147,703.05	948.64	31.07	294.74 ₪

בנק יהב - 14 - 00023149(0x0)

סוג תעריף	סוג צריכה	קריאה קודמת	קריאה נוכחית	סה"כ צריכה בקוט"ש	מחיר לקוט"ש בא"ג	סה"כ לתשלום
פרטי חשבון עבור תאריכים:						
		01/10/20	31/10/20			
777	פסגה	168,480.76	169,563.85	1,083.09	45.44	492.15 ₪
778	גבע	106,126.99	106,598.40	471.40	37.65	177.48 ₪
779	שפל	160,260.37	161,383.78	1,123.41	31.07	349.04 ₪

מיזוג אויר

סוג תעריף	סוג צריכה	קריאה קודמת	קריאה נוכחית	סה"כ צריכה בקוט"ש	מחיר לקוט"ש בא"ג	סה"כ לתשלום
פרטי חשבון עבור תאריכים:						
		01/10/20	31/10/20			
777	פסגה			1,067.516	45.44	485.08 ₪
778	גבע			264.223	37.65	99.48 ₪
779	שפל			52.810	31.07	16.41 ₪

סה"כ לדיר:

פסגה	גבע	שפל	סה"כ	שיא ביקוש
------	-----	-----	------	-----------





סה"כ לדירה:

פסגה	גבע	שפל	סה"כ	שיא ביקוש
4,074.09	1,531.33	3,009.87	8,615.29	4.32
₪ 1,851.27	₪ 576.54	₪ 935.17	₪ 3,362.98	

סה"כ צריכה

סה"כ לתשלום

₪ 200.95	תשלום קבוע	
₪ 0.00	תשלום עבור גודל חיבור בKVA (0x0)	
₪ 3,563.93	סה"כ לתשלום	לא כולל מע"מ

התפלגות חיוב בש"ח לפי תע"ז

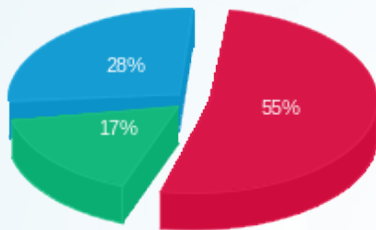

- פסגה (₪ 1,851.27)
- גבע (₪ 576.54)
- שפל (₪ 935.17)

הסטוריית צריכה בקוט"ש

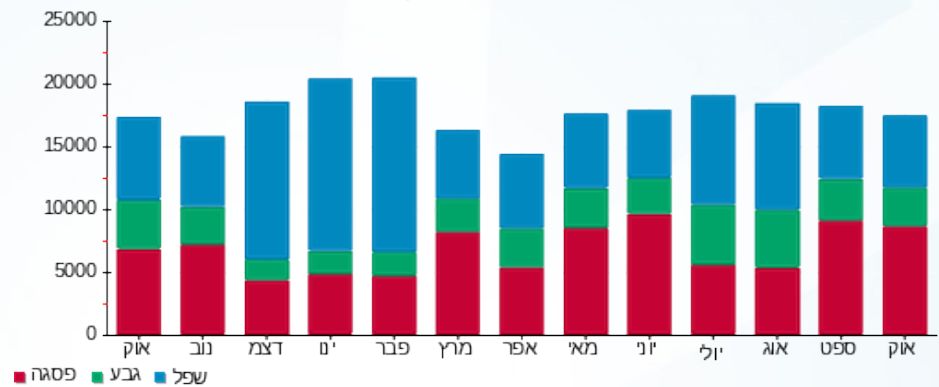



05/11/20

תאריך הפקה:

31/10/20

תאריך קריאה נוכחית:

01/10/20

תאריך קריאה קודמת:

שם דייר: בסט מובייל
שם אתר: קניון הפסגה ירושלים

לקוח/ה נכבד/ה, אנו מתכבדים להגיש את חישוב צריכת החשמל לתקופה 01/10/20 - 31/10/20:

בסט מובייל - 1 - 00012789 (0x0)

סוג תעריף	סוג צריכה	קריאה קודמת	קריאה נוכחית	סה"כ צריכה בקוט"ש	מחיר לקוט"ש בא"ג	סה"כ לתשלום
			31/10/20	01/10/20	פרטי חשבון עבור תאריכים:	
777	פסגה	10,901.49	10,958.56	57.07	45.44	25.93 ₪
778	גבע	3,183.88	3,191.79	7.91	37.65	2.98 ₪
779	שפל	5,000.68	5,007.29	6.60	31.07	2.05 ₪

מיזוג אוויר

סוג תעריף	סוג צריכה	קריאה קודמת	קריאה נוכחית	סה"כ צריכה בקוט"ש	מחיר לקוט"ש בא"ג	סה"כ לתשלום
			31/10/20	01/10/20	פרטי חשבון עבור תאריכים:	
777	פסגה			81.546	45.44	37.05 ₪
778	גבע			20.184	37.65	7.60 ₪
779	שפל			4.034	31.07	1.25 ₪

סה"כ לדירה:

פסגה	גבע	שפל	סה"כ	שיא ביקוש
138.62	28.09	10.64	177.35	1.09
₪ 62.99	₪ 10.58	₪ 3.31	₪ 76.87	

סה"כ צריכה
סה"כ לתשלום

19.97 ₪	תשלום קבוע	
0.00 ₪	תשלום עבור גודל חיבור בKVA (0x0)	
96.84 ₪	סה"כ לתשלום	לא כולל מע"מ

התפלגות חיוב בש"ח לפי תע"ז

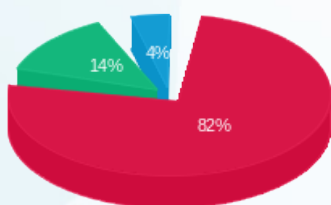

■ פסגה (62.99 ₪)
■ גבע (10.58 ₪)
■ שפל (3.31 ₪)

הסטוריית צריכה בקוט"ש

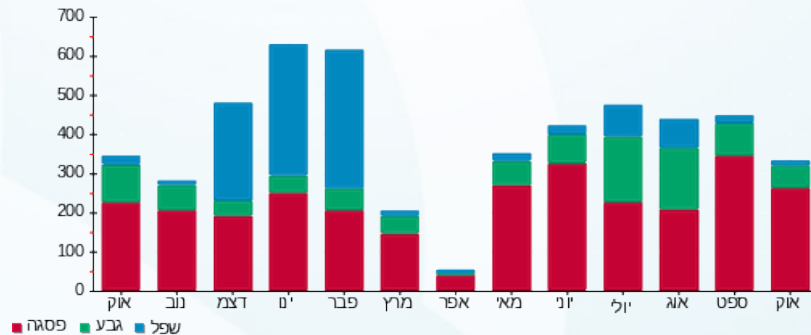



05/11/20 תאריך הפקה:
 31/10/20 תאריך קריאה נוכחית:
 01/10/20 תאריך קריאה קודמת:

שם דייר: גולברי
שם אתר: קניון הפסגה ירושלים

לקוח/ה נכבד/ה, אנו מתכבדים להגיש את חישוב צריכת החשמל לתקופה 01/10/20 - 31/10/20:

גולברי 1 - 7 - (0x0)00020996

סוג תעריף	סוג צריכה	קריאה קודמת	קריאה נוכחית	סה"כ צריכה בקוט"ש	מחיר לקוט"ש בא"ג	סה"כ לתשלום
פרטי חשבון עבור תאריכים:						
777	פסגה	01/10/20	31/10/20	31.68	45.44	14.39 ₪
778	גבע	4,656.51	4,670.86	14.35	37.65	5.40 ₪
779	שפל	5,118.59	5,153.26	34.67	31.07	10.77 ₪

גולברי 2 - 8 - (0x0)00020996

סוג תעריף	סוג צריכה	קריאה קודמת	קריאה נוכחית	סה"כ צריכה בקוט"ש	מחיר לקוט"ש בא"ג	סה"כ לתשלום
פרטי חשבון עבור תאריכים:						
777	פסגה	01/10/20	31/10/20	6.97	45.44	3.17 ₪
778	גבע	4,996.26	4,999.41	3.15	37.65	1.19 ₪
779	שפל	4,876.71	4,884.27	7.56	31.07	2.35 ₪

גולברי 3 - 9 - (0x0)00020996

סוג תעריף	סוג צריכה	קריאה קודמת	קריאה נוכחית	סה"כ צריכה בקוט"ש	מחיר לקוט"ש בא"ג	סה"כ לתשלום
פרטי חשבון עבור תאריכים:						
777	פסגה	01/10/20	31/10/20	6.36	45.44	2.89 ₪
778	גבע	4,973.04	4,975.92	2.88	37.65	1.08 ₪
779	שפל	4,489.56	4,496.46	6.90	31.07	2.14 ₪

מיזוג אויר

סוג תעריף	סוג צריכה	קריאה קודמת	קריאה נוכחית	סה"כ צריכה בקוט"ש	מחיר לקוט"ש בא"ג	סה"כ לתשלום
פרטי חשבון עבור תאריכים:						
777	פסגה	01/10/20	31/10/20	661.860	45.44	300.75 ₪
778	גבע	163.818	61.68	37.65	61.68 ₪	
779	שפל	32.742	10.17	31.07	10.17 ₪	

סה"כ לדייר:

פסגה	גבע	שפל	סה"כ	שיא ביקוש
------	-----	-----	------	-----------





סה"כ לדירה:

פסגה	גבע	שפל	סה"כ	שיא ביקוש
706.87	184.20	81.87	972.94	0.14
₪ 321.20	₪ 69.35	₪ 25.44	₪ 415.99	

סה"כ צריכה
סה"כ לתשלום

תשלום קבוע	תשלום עבור גודל חיבור בKVA (0x0)	סה"כ לתשלום	לא כולל מע"מ
₪ 200.95	₪ 0.00	₪ 616.94	

התפלגות חיוב בש"ח לפי תעו"ז

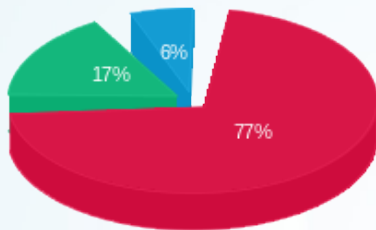

- פסגה (₪ 321.20) 77%
- גבע (₪ 69.35) 17%
- שפל (₪ 25.44) 6%

הסטוריית צריכה בקוט"ש

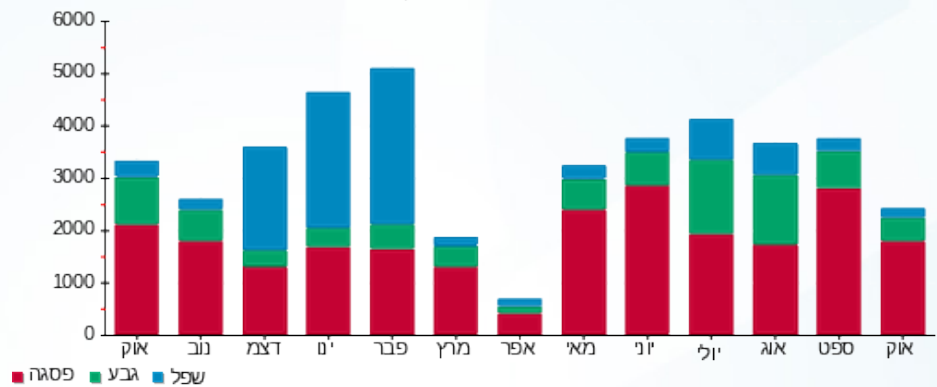



05/11/20 תאריך הפקה:
 31/10/20 תאריך קריאה נוכחית:
 01/10/20 תאריך קריאה קודמת:

שם דייר: גולף + גולף קידס
שם אתר: קניון הפסגה ירושלים

לקוח/ה נכבד/ה, אנו מתכבדים להגיש את חישוב צריכת החשמל לתקופה 01/10/20 - 31/10/20:

גולף קידס - 8 - (0x0)00023167

סוג תעריף	סוג צריכה	קריאה קודמת	קריאה נוכחית	סה"כ צריכה בקוט"ש	מחיר לקוט"ש בא"ג	סה"כ לתשלום
פרטי חשבון עבור תאריכים:		01/10/20	31/10/20			
517		43,489.95	43,576.46	86.51	46.90	40.57 ₪

גולף - 10 - (0x0)00023167

סוג תעריף	סוג צריכה	קריאה קודמת	קריאה נוכחית	סה"כ צריכה בקוט"ש	מחיר לקוט"ש בא"ג	סה"כ לתשלום
פרטי חשבון עבור תאריכים:		01/10/20	31/10/20			
517		298,586.93	298,691.37	104.44	46.90	48.98 ₪

גולף - 11 - (0x0)00023167

סוג תעריף	סוג צריכה	קריאה קודמת	קריאה נוכחית	סה"כ צריכה בקוט"ש	מחיר לקוט"ש בא"ג	סה"כ לתשלום
פרטי חשבון עבור תאריכים:		01/10/20	31/10/20			
517		188,423.00	188,436.42	13.42	46.90	6.29 ₪

גולף - 12 - (0x0)00023167

סוג תעריף	סוג צריכה	קריאה קודמת	קריאה נוכחית	סה"כ צריכה בקוט"ש	מחיר לקוט"ש בא"ג	סה"כ לתשלום
פרטי חשבון עבור תאריכים:		01/10/20	31/10/20			
517		258,722.60	258,825.59	102.99	46.90	48.30 ₪

גולף קידס - 16 - (0x0)00023167

סוג תעריף	סוג צריכה	קריאה קודמת	קריאה נוכחית	סה"כ צריכה בקוט"ש	מחיר לקוט"ש בא"ג	סה"כ לתשלום
פרטי חשבון עבור תאריכים:		01/10/20	31/10/20			
517		77,210.17	77,210.17	0.0005	46.90	0.00 ₪

גולף קידס - 17 - (0x0)00023167

סוג תעריף	סוג צריכה	קריאה קודמת	קריאה נוכחית	סה"כ צריכה בקוט"ש	מחיר לקוט"ש בא"ג	סה"כ לתשלום
פרטי חשבון עבור תאריכים:		01/10/20	31/10/20			
517		65,960.12	65,960.12	-0.0005	46.90	-0.00 ₪





מיזוג אוויר

סה"כ לתשלום	מחיר לקוט"ש בא"ג	סה"כ צריכה בקוט"ש	קריאה נוכחית	קריאה קודמת	סוג צריכה	סוג תעריף
			31/10/20	01/10/20		פרטי חשבון עבור תאריכים:
₪ 601.25		1,281.99				517

סה"כ לדירה:

שיא ביקוש	סה"כ
0.21	1,589.34
	₪ 745.40

₪ 19.97	תשלום קבוע	
₪ 0.00	תשלום עבור גודל חיבור בKVA (0x0)	
₪ 765.37	סה"כ לתשלום	לא כולל מע"מ

התפלגות חיוב בש"ח לפי תעו"ז

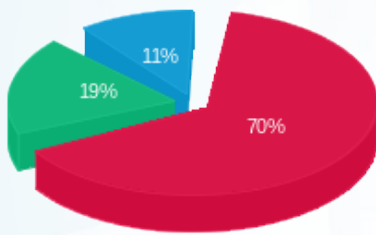

פסגה (₪ 520.37) 70%
 גבע (₪ 140.86) 19%
 שפל (₪ 84.17) 11%

הסטוריית צריכה בקוט"ש

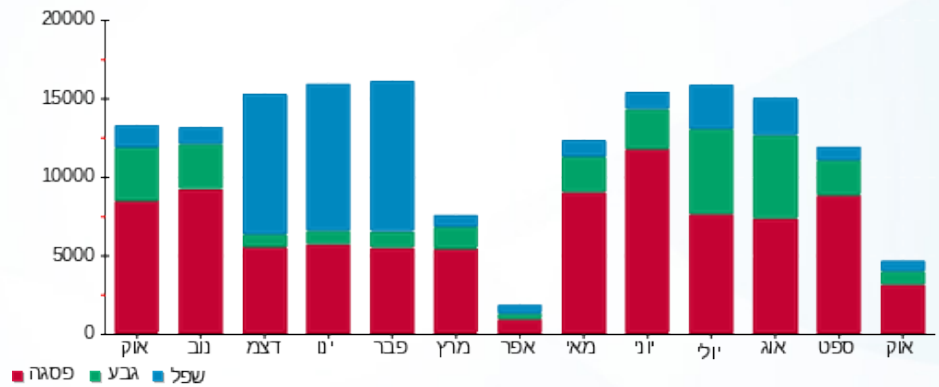



05/11/20 תאריך הפקה:
 31/10/20 תאריך קריאה נוכחית:
 01/10/20 תאריך קריאה קודמת:

שם דייר: גולף אנד קו
שם אתר: קניון הפסגה ירושלים

לקוח/ה נכבד/ה, אנו מתכבדים להגיש את חישוב צריכת החשמל לתקופה 01/10/20 - 31/10/20:
גולף אנד קו - 13 - (0x0)00020996

סוג תעריף	סוג צריכה	קריאה קודמת	קריאה נוכחית	סה"כ צריכה בקוט"ש	מחיר לקוט"ש בא"ג	סה"כ לתשלום
פרטי חשבון עבור תאריכים:						
777	פסגה	01/10/20	31/10/20	29.16	45.44	13.25 ₪
778	גבע	9,545.52	9,558.71	13.19	37.65	4.97 ₪
779	שפל	10,085.62	10,117.14	31.52	31.07	9.79 ₪

גולף אנד קו - 14 - (0x0)00020996

סוג תעריף	סוג צריכה	קריאה קודמת	קריאה נוכחית	סה"כ צריכה בקוט"ש	מחיר לקוט"ש בא"ג	סה"כ לתשלום
פרטי חשבון עבור תאריכים:						
777	פסגה	01/10/20	31/10/20	5.80	45.44	2.63 ₪
778	גבע	19,046.75	19,049.42	2.67	37.65	1.01 ₪
779	שפל	17,252.16	17,258.77	6.60	31.07	2.05 ₪

גולף אנד קו - 15 - (0x0)00020996

סוג תעריף	סוג צריכה	קריאה קודמת	קריאה נוכחית	סה"כ צריכה בקוט"ש	מחיר לקוט"ש בא"ג	סה"כ לתשלום
פרטי חשבון עבור תאריכים:						
777	פסגה	01/10/20	31/10/20	10.80	45.44	4.91 ₪
778	גבע	10,585.47	10,588.52	3.05	37.65	1.15 ₪
779	שפל	12,521.40	12,529.85	8.44	31.07	2.62 ₪

מיזוג אויר

סוג תעריף	סוג צריכה	קריאה קודמת	קריאה נוכחית	סה"כ צריכה בקוט"ש	מחיר לקוט"ש בא"ג	סה"כ לתשלום
פרטי חשבון עבור תאריכים:						
777	פסגה	01/10/20	31/10/20	939.018	45.44	426.69 ₪
778	גבע			232.418	37.65	87.51 ₪
779	שפל			46.453	31.07	14.43 ₪

סה"כ לדיר:

פסגה	גבע	שפל	סה"כ	שיא ביקוש
------	-----	-----	------	-----------





סה"כ לדירה:

פסגה	גבע	שפל	סה"כ	שיא ביקוש
984.77	251.34	93.02	1,329.13	0.10
₪ 447.48	₪ 94.63	₪ 28.90	₪ 571.01	

סה"כ צריכה

סה"כ לתשלום

תשלום קבוע	תשלום עבור גודל חיבור ב-KVA (0x0)	סה"כ לתשלום	לא כולל מע"מ
₪ 200.95	₪ 0.00	₪ 771.96	

התפלגות חיוב בש"ח לפי תע"ז

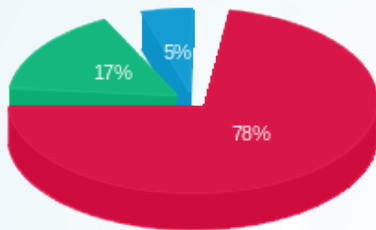

- פסגה (₪ 447.48)
- גבע (₪ 94.63)
- שפל (₪ 28.90)

הסטוריית צריכה בקוט"ש

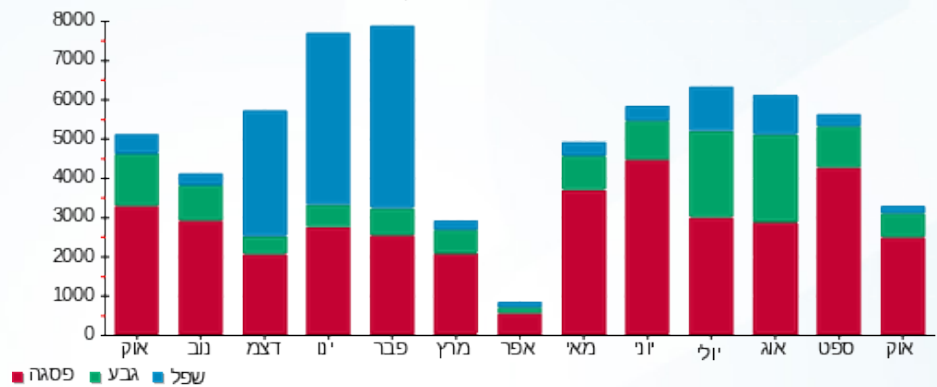



05/11/20 תאריך הפקה:
 31/10/20 תאריך קריאה נוכחית:
 01/10/20 תאריך קריאה קודמת:

שם דייר: גלי חדש
שם אתר: קניון הפסגה ירושלים

לקוח/ה נכבד/ה, אנו מתכבדים להגיש את חישוב צריכת החשמל לתקופה 01/10/20 - 31/10/20:

גלי 5 - 2 - (0x0)00009305

סוג תעריף	סוג צריכה	קריאה קודמת	קריאה נוכחית	סה"כ צריכה בקוט"ש	מחיר לקוט"ש בא"ג	סה"כ לתשלום
פרטי חשבון עבור תאריכים:						
777	פסגה	01/10/20	31/10/20	0.00	45.44	0.00 ₪
778	גבע	58,219.43	58,219.43	0.00	37.65	0.00 ₪
779	שפל	45,571.49	45,571.49	0.00	31.07	0.00 ₪

גלי 1 - 4 - (1x32)00023147

סוג תעריף	סוג צריכה	קריאה קודמת	קריאה נוכחית	סה"כ צריכה בקוט"ש	מחיר לקוט"ש בא"ג	סה"כ לתשלום
פרטי חשבון עבור תאריכים:						
777	פסגה	01/10/20	31/10/20	106.57	45.44	48.43 ₪
778	גבע	14,570.23	14,587.30	17.07	37.65	6.43 ₪
779	שפל	11,460.08	11,487.73	27.65	31.07	8.59 ₪

גלי 2 - 5 - (1x32)00023147

סוג תעריף	סוג צריכה	קריאה קודמת	קריאה נוכחית	סה"כ צריכה בקוט"ש	מחיר לקוט"ש בא"ג	סה"כ לתשלום
פרטי חשבון עבור תאריכים:						
777	פסגה	01/10/20	31/10/20	83.97	45.44	38.16 ₪
778	גבע	15,491.34	15,510.18	18.84	37.65	7.09 ₪
779	שפל	8,935.33	8,972.67	37.35	31.07	11.60 ₪

גלי 3 - 6 - (1x32)00023147

סוג תעריף	סוג צריכה	קריאה קודמת	קריאה נוכחית	סה"כ צריכה בקוט"ש	מחיר לקוט"ש בא"ג	סה"כ לתשלום
פרטי חשבון עבור תאריכים:						
777	פסגה	01/10/20	31/10/20	122.17	45.44	55.51 ₪
778	גבע	9,600.41	9,623.06	22.65	37.65	8.53 ₪
779	שפל	6,258.16	6,300.22	42.06	31.07	13.07 ₪





גלי 4 - 1 - 00023692 (0x0)

סה"כ לתשלום	מחיר לקוט"ש בא"ג	סה"כ צריכה בקוט"ש	קריאה נוכחית	קריאה קודמת	סוג צריכה	סוג תעריף
			31/10/20	01/10/20	פרטי חשבון עבור תאריכים:	
0.00 ₪	45.44	0.00	131,538.15	131,538.15	פסגה	777
0.00 ₪	37.65	0.00	79,014.34	79,014.34	גבע	778
-0.00 ₪	31.07	-0.0005	66,556.07	66,556.07	שפל	779

מיזוג אוויר

סה"כ לתשלום	מחיר לקוט"ש בא"ג	סה"כ צריכה בקוט"ש	קריאה נוכחית	קריאה קודמת	סוג צריכה	סוג תעריף
			31/10/20	01/10/20	פרטי חשבון עבור תאריכים:	
578.73 ₪	45.44	1,273.605			פסגה	777
118.69 ₪	37.65	315.233			גבע	778
19.58 ₪	31.07	63.005			שפל	779

סה"כ לדירה:

שיא ביקוש	סה"כ	שפל	גבע	פסגה	
2.51	2,130.17	170.06	373.79	1,586.32	סה"כ צריכה
	914.39 ₪	52.84 ₪	140.73 ₪	720.82 ₪	סה"כ לתשלום

200.95 ₪	תשלום קבוע	
3.54 ₪	תשלום עבור גודל חיבור ב-KVA (1x96)	
1,118.89 ₪	סה"כ לתשלום	לא כולל מע"מ

התפלגות חיוב בש"ח לפי תעו"ז

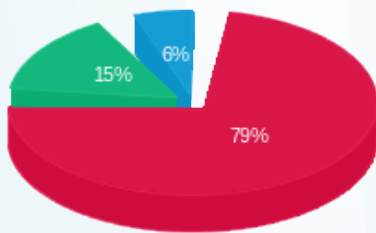

- פסגה (720.82 ₪) 79%
- גבע (140.73 ₪) 15%
- שפל (52.84 ₪) 6%

הסטוריית צריכה בקוט"ש

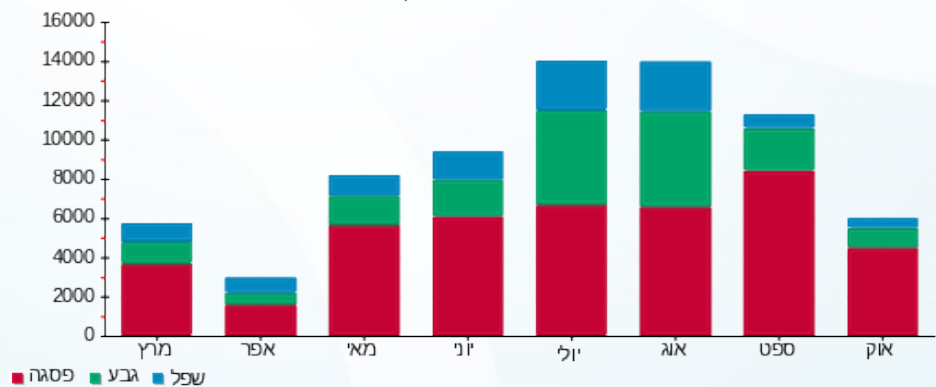



05/11/20 תאריך הפקה:
 31/10/20 תאריך קריאה נוכחית:
 01/10/20 תאריך קריאה קודמת:

שם דייר: גלית קצפת
שם אתר: קניון הפסגה ירושלים
 תאריך כניסה: 28/10/20

לקוח/ה נכבד/ה, אנו מתכבדים להגיש את חישוב צריכת החשמל לתקופה 28/10/20 - 31/10/20:
גלית קצפת 1 - 4 - 00020996(0x0)

סוג תעריף	סוג צריכה	קריאה קודמת	קריאה נוכחית	סה"כ צריכה בקוט"ש	מחיר לקוט"ש בא"ג	סה"כ לתשלום
			31/10/20	28/10/20	פרטי חשבון עבור תאריכים:	
777	פסגה	3,678.35	3,682.36	4.01	45.44	1.82 ₪
778	גבע	5,106.80	5,106.83	0.03	37.65	0.01 ₪
779	שפל	4,480.57	4,480.70	0.13	31.07	0.04 ₪

גלית קצפת 2 - 5 - 00020996(0x0)

סוג תעריף	סוג צריכה	קריאה קודמת	קריאה נוכחית	סה"כ צריכה בקוט"ש	מחיר לקוט"ש בא"ג	סה"כ לתשלום
			31/10/20	28/10/20	פרטי חשבון עבור תאריכים:	
777	פסגה	3,887.01	3,887.01	-0.005	45.44	-0.00 ₪
778	גבע	5,478.29	5,478.28	-0.004	37.65	-0.00 ₪
779	שפל	5,160.98	5,160.97	-0.006	31.07	-0.00 ₪

גלית קצפת 3 - 6 - 00020996(0x0)

סוג תעריף	סוג צריכה	קריאה קודמת	קריאה נוכחית	סה"כ צריכה בקוט"ש	מחיר לקוט"ש בא"ג	סה"כ לתשלום
			31/10/20	28/10/20	פרטי חשבון עבור תאריכים:	
777	פסגה	4,215.60	4,215.60	0.00	45.44	0.00 ₪
778	גבע	3,713.77	3,713.77	0.00	37.65	0.00 ₪
779	שפל	5,395.65	5,395.65	0.00	31.07	0.00 ₪

גלית קצפת 4 - 10 - 00020996(0x0)

סוג תעריף	סוג צריכה	קריאה קודמת	קריאה נוכחית	סה"כ צריכה בקוט"ש	מחיר לקוט"ש בא"ג	סה"כ לתשלום
			31/10/20	28/10/20	פרטי חשבון עבור תאריכים:	
777	פסגה	5,740.98	5,740.98	0.00	45.44	0.00 ₪
778	גבע	6,443.16	6,443.16	0.00	37.65	0.00 ₪
779	שפל	7,455.02	7,455.02	0.0005	31.07	0.00 ₪





גלידת קצפת 5 - 11 - 00020996(0x0)

סה"כ לתשלום	מחיר לקוט"ש בא"ג	סה"כ צריכה בקוט"ש	קריאה נוכחית	קריאה קודמת	סוג צריכה	סוג תעריף
			31/10/20	28/10/20	פרטי חשבון עבור תאריכים:	
0.00 ₪	45.44	0.00	4,250.05	4,250.05	פסגה	777
-0.00 ₪	37.65	-0.0005	4,210.30	4,210.30	גבע	778
0.00 ₪	31.07	0.00	4,486.42	4,486.42	שפל	779

גלידת קצפת 6 - 12 - 00020996(0x0)

סה"כ לתשלום	מחיר לקוט"ש בא"ג	סה"כ צריכה בקוט"ש	קריאה נוכחית	קריאה קודמת	סוג צריכה	סוג תעריף
			31/10/20	28/10/20	פרטי חשבון עבור תאריכים:	
0.00 ₪	45.44	0.00	1,447.35	1,447.35	פסגה	777
0.00 ₪	37.65	0.00	480.51	480.51	גבע	778
0.00 ₪	31.07	0.00	507.89	507.89	שפל	779

מיזוג אויר

סה"כ לתשלום	מחיר לקוט"ש בא"ג	סה"כ צריכה בקוט"ש	קריאה נוכחית	קריאה קודמת	סוג צריכה	סוג תעריף
			31/10/20	28/10/20	פרטי חשבון עבור תאריכים:	
39.31 ₪	45.44	86.503			פסגה	777
18.19 ₪	37.65	48.319			גבע	778
23.74 ₪	31.07	76.397			שפל	779

סה"כ לדירה:

שיא ביקוש	סה"כ	שפל	גבע	פסגה
0.83	215.39	76.53	48.35	90.51
	83.11 ₪	23.78 ₪	18.20 ₪	41.13 ₪

סה"כ צריכה
סה"כ לתשלום

200.95 ₪	תשלום קבוע	
0.00 ₪	תשלום עבור גודל חיבור בKVA (0x0)	
284.06 ₪	סה"כ לתשלום	לא כולל מע"מ





התפלגות חיוב בש"ח לפי תעו"ז

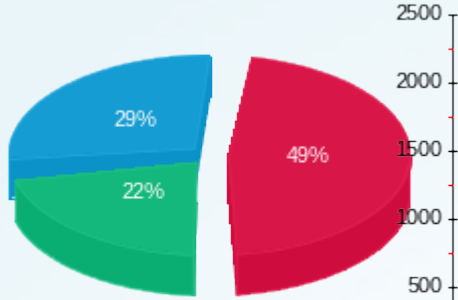

פסגה (41.13 ₪)
 גבע (18.20 ₪)
 שפל (23.78 ₪)

הסטוריית צריכה בקוט"ש

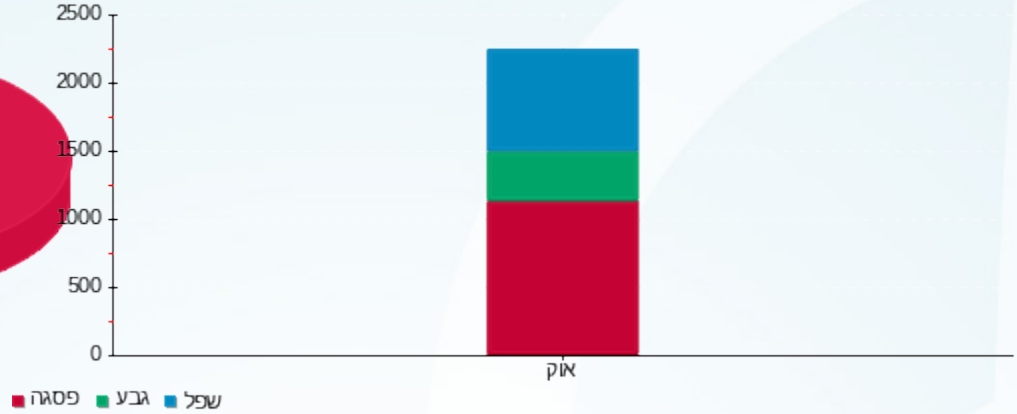



05/11/20 תאריך הפקה:
 31/10/20 תאריך קריאה נוכחית:
 01/10/20 תאריך קריאה קודמת:

שם דייר: גרפוס חדש
 שם אתר: קניון הפסגה ירושלים

לקוח/ה נכבד/ה, אנו מתכבדים להגיש את חישוב צריכת החשמל לתקופה 01/10/20 - 31/10/20:

גרפוס חדש - 4 - 00023149 (0x0)

סוג תעריף	סוג צריכה	קריאה קודמת	קריאה נוכחית	סה"כ צריכה בקוט"ש	מחיר לקוט"ש בא"ג	סה"כ לתשלום
פרטי חשבון עבור תאריכים:			01/10/20	31/10/20		
777	פסגה	54,519.14	54,618.01	98.87	45.44	44.92 ₪
778	גבע	24,468.75	24,513.63	44.88	37.65	16.90 ₪
779	שפל	19,981.58	20,090.96	109.38	31.07	33.99 ₪

מיזוג אוויר

סוג תעריף	סוג צריכה	קריאה קודמת	קריאה נוכחית	סה"כ צריכה בקוט"ש	מחיר לקוט"ש בא"ג	סה"כ לתשלום
פרטי חשבון עבור תאריכים:			01/10/20	31/10/20		
777	פסגה			301.474	45.44	136.99 ₪
778	גבע			74.619	37.65	28.09 ₪
779	שפל			14.914	31.07	4.63 ₪

סה"כ לדירה:

פסגה	גבע	שפל	סה"כ	שיא ביקוש
400.34	119.50	124.30	644.13	0.37
181.91 ₪	44.99 ₪	38.62 ₪	265.52 ₪	

סה"כ צריכה
 סה"כ לתשלום

200.95 ₪	תשלום קבוע	
0.00 ₪	תשלום עבור גודל חיבור בKVA (0x0)	
466.47 ₪	סה"כ לתשלום	לא כולל מע"מ

התפלגות חיוב בש"ח לפי תע"ז

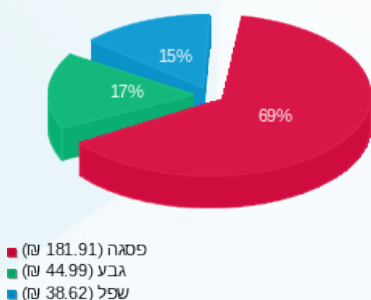

הסטוריית צריכה בקוט"ש

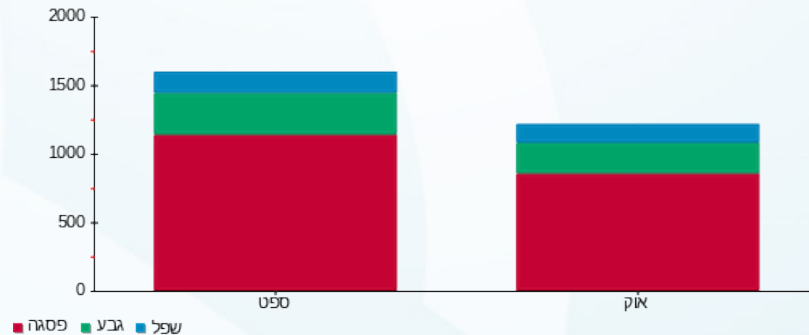

05/11/20 תאריך הפקה:
 31/10/20 תאריך קריאה נוכחית:
 01/10/20 תאריך קריאה קודמת:

שם דייר: דוכן הוט
 שם אתר: קניון הפסגה ירושלים

לקוח/ה נכבד/ה, אנו מתכבדים להגיש את חישוב צריכת החשמל לתקופה 01/10/20 - 31/10/20:

דוכן הוט - 12 - 00023149 (0x0)

סוג תעריף	סוג צריכה	קריאה קודמת	קריאה נוכחית	סה"כ צריכה בקוט"ש	מחיר לקוט"ש בא"ג	סה"כ לתשלום
פרטי חשבון עבור תאריכים:		01/10/20	31/10/20			
517		58,505.60	58,712.61	207.01	46.90	97.09 ₪

מיזוג אוויר

סוג תעריף	סוג צריכה	קריאה קודמת	קריאה נוכחית	סה"כ צריכה בקוט"ש	מחיר לקוט"ש בא"ג	סה"כ לתשלום
פרטי חשבון עבור תאריכים:		01/10/20	31/10/20			
517				107.69		50.51 ₪

סה"כ לדירה:

שיא ביקוש	סה"כ
1.66	314.70
	147.59 ₪

19.97 ₪	תשלום קבוע	
0.00 ₪	תשלום עבור גודל חיבור בKVA (0x0)	
167.56 ₪	סה"כ לתשלום	לא כולל מע"מ

התפלגות חיוב בש"ח לפי תע"ן

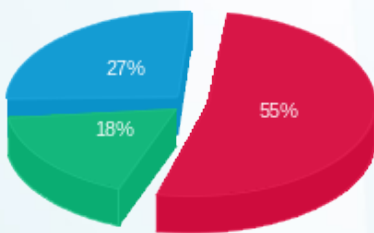

פסגה (81.57 ₪) ■
 גבע (26.50 ₪) ■
 שפל (39.53 ₪) ■

הסטוריית צריכה בקוט"ש

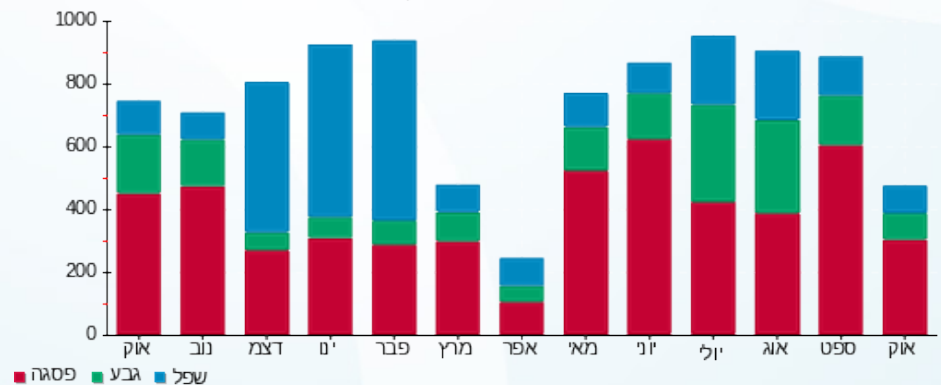

05/11/20 תאריך הפקה:
 31/10/20 תאריך קריאה נוכחית:
 01/10/20 תאריך קריאה קודמת:

שם דייר: דוכן סולר - ישי פנחסוב
 שם אתר: קניון הפסגה ירושלים

לקוח/ה נכבד/ה, אנו מתכבדים להגיש את חישוב צריכת החשמל לתקופה 01/10/20 - 31/10/20:

דוכן סולר - 1 - 00023149 (0x0)

סוג תעריף	סוג צריכה	קריאה קודמת	קריאה נוכחית	סה"כ צריכה בקוט"ש	מחיר לקוט"ש בא"ג	סה"כ לתשלום
פרטי חשבון עבור תאריכים:			01/10/20	31/10/20		
777	פסגה	40,589.52	40,621.81	32.29	45.44	14.67 ₪
778	גבע	23,603.90	23,607.99	4.10	37.65	1.54 ₪
779	שפל	13,421.56	13,422.66	1.10	31.07	0.34 ₪

מיזוג אוויר

סוג תעריף	סוג צריכה	קריאה קודמת	קריאה נוכחית	סה"כ צריכה בקוט"ש	מחיר לקוט"ש בא"ג	סה"כ לתשלום
פרטי חשבון עבור תאריכים:			01/10/20	31/10/20		
777	פסגה			41.514	45.44	18.86 ₪
778	גבע			10.275	37.65	3.87 ₪
779	שפל			2.054	31.07	0.64 ₪

סה"כ לדירה:

פסגה	גבע	שפל	סה"כ	שיא ביקוש
73.81	14.37	3.15	91.33	0.35
₪ 33.54	₪ 5.41	₪ 0.98	₪ 39.93	

סה"כ צריכה
 סה"כ לתשלום

19.97 ₪	תשלום קבוע	
0.00 ₪	תשלום עבור גודל חיבור בKVA (0x0)	
59.90 ₪	סה"כ לתשלום	לא כולל מע"מ

התפלגות חיוב בש"ח לפי תע"ז

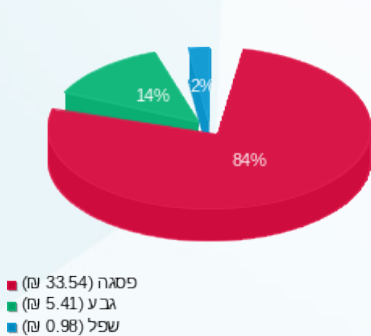

הסטוריית צריכה בקוט"ש

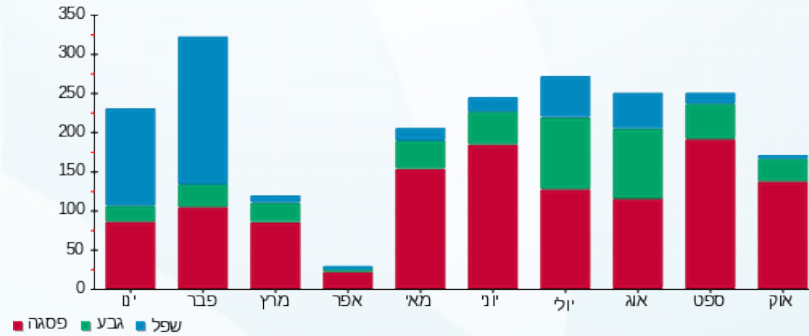



05/11/20 תאריך הפקה:
 31/10/20 תאריך קריאה נוכחית:
 01/10/20 תאריך קריאה קודמת:

שם דייר: דוכן עולם הממתקים - פיצוחי ירושלים
שם אתר: קניון הפסגה ירושלים

לקוח/ה נכבד/ה, אנו מתכבדים להגיש את חישוב צריכת החשמל לתקופה 01/10/20 - 31/10/20:
פאזה 1 - 16 - (0x0)00020996

סוג תעריף	סוג צריכה	קריאה קודמת	קריאה נוכחית	סה"כ צריכה בקוט"ש	מחיר לקוט"ש בא"ג	סה"כ לתשלום
פרטי חשבון עבור תאריכים:						
777	פסגה	01/10/20	31/10/20	41.98	45.44	19.07 ₪
778	גבע	3,715.73	3,734.90	19.17	37.65	7.22 ₪
779	שפל	4,317.42	4,364.23	46.81	31.07	14.54 ₪

פאזה 2 - 17 - (0x0)00020996

סוג תעריף	סוג צריכה	קריאה קודמת	קריאה נוכחית	סה"כ צריכה בקוט"ש	מחיר לקוט"ש בא"ג	סה"כ לתשלום
פרטי חשבון עבור תאריכים:						
777	פסגה	01/10/20	31/10/20	1.80	45.44	0.82 ₪
778	גבע	8,191.93	8,192.74	0.81	37.65	0.30 ₪
779	שפל	8,285.25	8,287.21	1.96	31.07	0.61 ₪

פאזה 3 - 18 - (0x0)00020996

סוג תעריף	סוג צריכה	קריאה קודמת	קריאה נוכחית	סה"כ צריכה בקוט"ש	מחיר לקוט"ש בא"ג	סה"כ לתשלום
פרטי חשבון עבור תאריכים:						
777	פסגה	01/10/20	31/10/20	0.69	45.44	0.31 ₪
778	גבע	4,947.92	4,948.22	0.30	37.65	0.11 ₪
779	שפל	7,654.56	7,655.34	0.79	31.07	0.24 ₪

מיזוג אויר

סוג תעריף	סוג צריכה	קריאה קודמת	קריאה נוכחית	סה"כ צריכה בקוט"ש	מחיר לקוט"ש בא"ג	סה"כ לתשלום
פרטי חשבון עבור תאריכים:						
777	פסגה	01/10/20	31/10/20	88.960	45.44	40.42 ₪
778	גבע			22.019	37.65	8.29 ₪
779	שפל			4.401	31.07	1.37 ₪

סה"כ לדייר:

פסגה	גבע	שפל	סה"כ	שיא ביקוש
------	-----	-----	------	-----------





סה"כ לדירה:

פסגה	גבע	שפל	סה"כ	שיא ביקוש
133.42	42.30	53.96	229.68	0.15
₪ 60.63	₪ 15.92	₪ 16.77	₪ 93.32	

סה"כ צריכה

סה"כ לתשלום

₪ 19.97	תשלום קבוע	
₪ 0.00	תשלום עבור גודל חיבור בKVA (0x0)	
₪ 113.29	סה"כ לתשלום	לא כולל מע"מ

התפלגות חיוב בש"ח לפי תע"ז

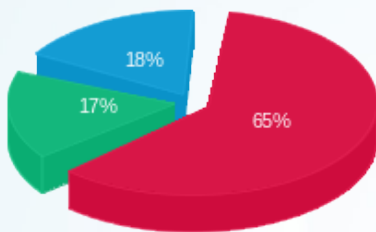

- פסגה (₪ 60.63)
- גבע (₪ 15.92)
- שפל (₪ 16.77)

הסטוריית צריכה בקוט"ש

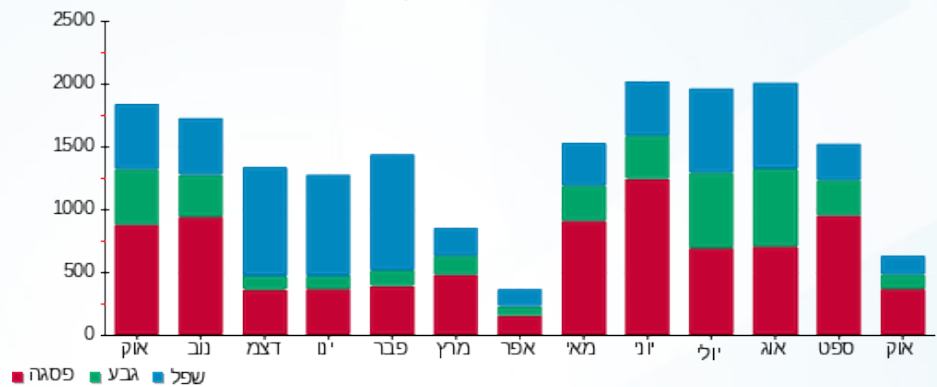

05/11/20 תאריך הפקה:
 31/10/20 תאריך קריאה נוכחית:
 01/10/20 תאריך קריאה קודמת:

שם דייר: דוכן עינת גורדון
 שם אתר: קניון הפסגה ירושלים

לקוח/ה נכבד/ה, אנו מתכבדים להגיש את חישוב צריכת החשמל לתקופה 01/10/20 - 31/10/20:

דוכן עינת גורדון - 5 - (0x0)00023149

סוג תעריף	סוג צריכה	קריאה קודמת	קריאה נוכחית	סה"כ צריכה בקוט"ש	מחיר לקוט"ש בא"ג	סה"כ לתשלום
פרטי חשבון עבור תאריכים:		01/10/20	31/10/20			
517		63,068.95	63,110.85	41.90	46.90	19.65 ₪

מיזוג אוויר

סוג תעריף	סוג צריכה	קריאה קודמת	קריאה נוכחית	סה"כ צריכה בקוט"ש	מחיר לקוט"ש בא"ג	סה"כ לתשלום
פרטי חשבון עבור תאריכים:		01/10/20	31/10/20			
517				111.66		52.37 ₪

סה"כ לדייר:

שיא ביקוש	סה"כ
0.06	153.56
	72.02 ₪

19.97 ₪	תשלום קבוע	
0.00 ₪	תשלום עבור גודל חיבור בKVA (0x0)	
91.99 ₪	סה"כ לתשלום	לא כולל מע"מ

התפלגות חיוב בש"ח לפי תע"ן

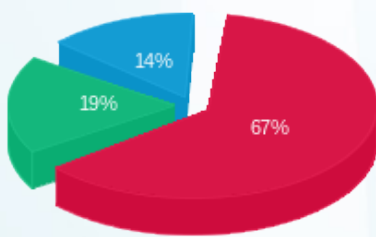

פסגה (48.15 ₪) ■
 גבע (13.51 ₪) ■
 שפל (10.37 ₪) ■

הסטוריית צריכה בקוט"ש

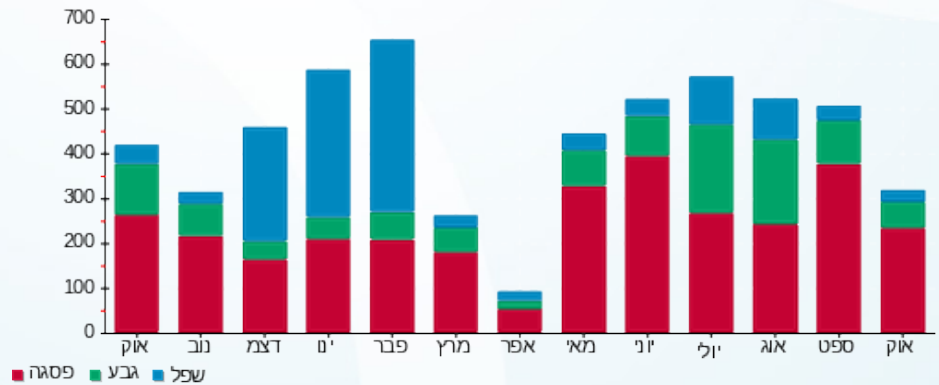



05/11/20 תאריך הפקה:
 31/10/20 תאריך קריאה נוכחית:
 01/10/20 תאריך קריאה קודמת:

שם דייר: די אנד איי (חדש)
 שם אתר: קניון הפסגה ירושלים

לקוח/ה נכבד/ה, אנו מתכבדים להגיש את חישוב צריכת החשמל לתקופה 01/10/20 - 31/10/20:

די אנד איי - 4 - 00011176 (0x0)

סוג תעריף	סוג צריכה	קריאה קודמת	קריאה נוכחית	סה"כ צריכה בקוט"ש	מחיר לקוט"ש בא"ג	סה"כ לתשלום
פרטי חשבון עבור תאריכים:			01/10/20	31/10/20		
777	פסגה	77,441.57	77,571.61	130.04	45.44	59.09 ₪
778	גבע	41,694.82	41,751.55	56.72	37.65	21.36 ₪
779	שפל	60,564.46	60,701.40	136.95	31.07	42.55 ₪

מיזוג אוויר

סוג תעריף	סוג צריכה	קריאה קודמת	קריאה נוכחית	סה"כ צריכה בקוט"ש	מחיר לקוט"ש בא"ג	סה"כ לתשלום
פרטי חשבון עבור תאריכים:			01/10/20	31/10/20		
777	פסגה			296.532	45.44	134.74 ₪
778	גבע			73.395	37.65	27.63 ₪
779	שפל			14.669	31.07	4.56 ₪

סה"כ לדירה:

פסגה	גבע	שפל	סה"כ	שיא ביקוש
426.58	130.12	151.62	708.31	2.89
193.84 ₪	48.99 ₪	47.11 ₪	289.93 ₪	

סה"כ צריכה
 סה"כ לתשלום

200.95 ₪	תשלום קבוע	
0.00 ₪	תשלום עבור גודל חיבור בKVA (0x0)	
490.88 ₪	סה"כ לתשלום	לא כולל מע"מ

התפלגות חיוב בש"ח לפי תע"ז

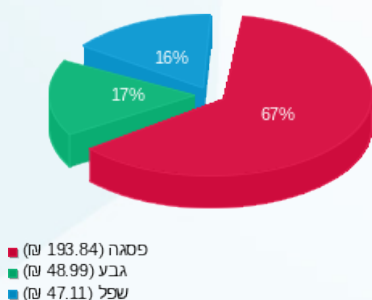

הסטוריית צריכה בקוט"ש

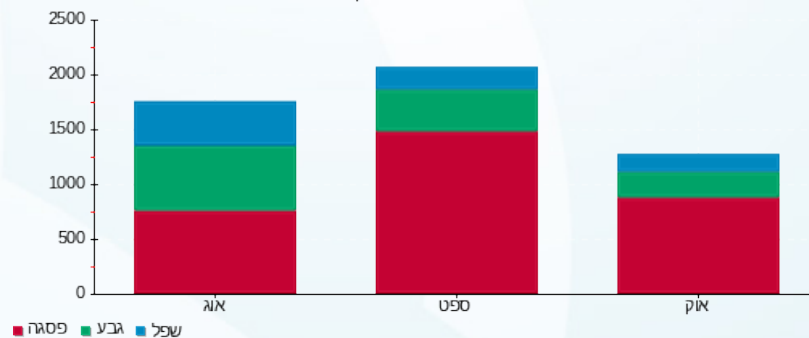



05/11/20 תאריך הפקה:
 31/10/20 תאריך קריאה נוכחית:
 01/10/20 תאריך קריאה קודמת:

שם דייר: דלתא
 שם אתר: קניון הפסגה ירושלים

לקוח/ה נכבד/ה, אנו מתכבדים להגיש את חישוב צריכת החשמל לתקופה 01/10/20 - 31/10/20:

דלתא - 2 - 00023673(0x0)

סוג תעריף	סוג צריכה	קריאה קודמת	קריאה נוכחית	סה"כ צריכה בקוט"ש	מחיר לקוט"ש בא"ג	סה"כ לתשלום
			31/10/20	01/10/20	פרטי חשבון עבור תאריכים:	
777	פסגה	157,078.05	157,131.05	53.00	45.44	24.08 ₪
778	גבע	93,316.88	93,342.19	25.31	37.65	9.53 ₪
779	שפל	61,996.97	62,045.64	48.68	31.07	15.12 ₪

מיזוג אוויר

סוג תעריף	סוג צריכה	קריאה קודמת	קריאה נוכחית	סה"כ צריכה בקוט"ש	מחיר לקוט"ש בא"ג	סה"כ לתשלום
			31/10/20	01/10/20	פרטי חשבון עבור תאריכים:	
777	פסגה			659.290	45.44	299.58 ₪
778	גבע			163.182	37.65	61.44 ₪
779	שפל			32.615	31.07	10.13 ₪

סה"כ לדייר:

פסגה	גבע	שפל	סה"כ	שיא ביקוש
712.29	188.49	81.29	982.08	4.01
₪ 323.67	₪ 70.97	₪ 25.26	₪ 419.89	

סה"כ צריכה
 סה"כ לתשלום

200.95 ₪	תשלום קבוע	
0.00 ₪	תשלום עבור גודל חיבור בKVA (0x0)	
620.84 ₪	סה"כ לתשלום	לא כולל מע"מ

התפלגות חיוב בש"ח לפי תע"ז

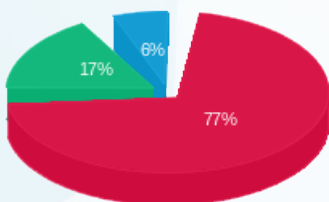

פסגה (323.67 ₪) 77%
 גבע (70.97 ₪) 17%
 שפל (25.26 ₪) 6%

הסטוריית צריכה בקוט"ש

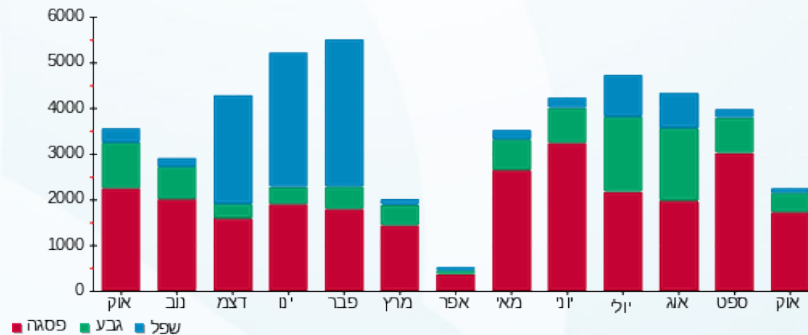



05/11/20 תאריך הפקה:
 31/10/20 תאריך קריאה נוכחית:
 01/10/20 תאריך קריאה קודמת:

שם דייר: הום סנטר
 שם אתר: קניון הפסגה ירושלים

לקוח/ה נכבד/ה, אנו מתכבדים להגיש את חישוב צריכת החשמל לתקופה 01/10/20 - 31/10/20:

הום סנטר - 6 - 00023673 (0x0)

סוג תעריף	סוג צריכה	קריאה קודמת	קריאה נוכחית	סה"כ צריכה בקוט"ש	מחיר לקוט"ש בא"ג	סה"כ לתשלום
פרטי חשבון עבור תאריכים:			01/10/20	31/10/20		
777	פסגה	1,458,654.50	1,461,935.01	3,280.51	45.44	1,490.66 ₪
778	גבע	1,076,373.28	1,077,087.66	714.38	37.65	268.97 ₪
779	שפל	835,255.70	836,140.60	884.91	31.07	274.94 ₪

מיזוג אוויר

סוג תעריף	סוג צריכה	קריאה קודמת	קריאה נוכחית	סה"כ צריכה בקוט"ש	מחיר לקוט"ש בא"ג	סה"כ לתשלום
פרטי חשבון עבור תאריכים:			01/10/20	31/10/20		
777	פסגה			4,925.398	45.44	2,238.10 ₪
778	גבע			1,219.096	37.65	458.99 ₪
779	שפל			243.659	31.07	75.70 ₪

סה"כ לדירה:

פסגה	גבע	שפל	סה"כ	שיא ביקוש
8,205.91	1,933.48	1,128.57	11,267.95	17.68
₪ 3,728.76	₪ 727.96	₪ 350.65	₪ 4,807.36	

סה"כ צריכה
 סה"כ לתשלום

200.95 ₪	תשלום קבוע	
0.00 ₪	תשלום עבור גודל חיבור בKVA (0x0)	
5,008.31 ₪	סה"כ לתשלום	לא כולל מע"מ

התפלגות חיוב בש"ח לפי תע"ז

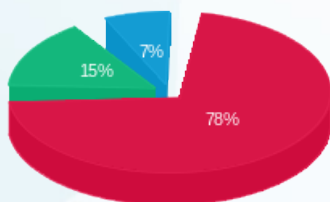

פסגה (3,728.76 ₪) 78%
 גבע (727.96 ₪) 15%
 שפל (350.65 ₪) 7%

הסטוריית צריכה בקוט"ש

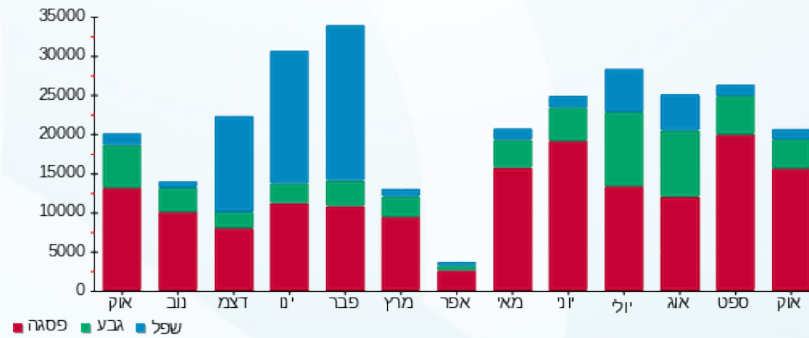



05/11/20 תאריך הפקה:
 31/10/20 תאריך קריאה נוכחית:
 01/10/20 תאריך קריאה קודמת:

שם דייר: ופל בר
 שם אתר: קניון הפסגה ירושלים

לקוח/ה נכבד/ה, אנו מתכבדים להגיש את חישוב צריכת החשמל לתקופה 01/10/20 - 31/10/20:

וּפּל בּר - 4 - 00023673 (0x0)

סוג תעריף	סוג צריכה	קריאה קודמת	קריאה נוכחית	סה"כ צריכה בקוט"ש	מחיר לקוט"ש בא"ג	סה"כ לתשלום
			01/10/20	31/10/20	פרטי חשבון עבור תאריכים:	
777	פסגה	493,972.73	494,015.15	42.41	45.44	19.27 ₪
778	גבע	338,579.82	338,599.37	19.55	37.65	7.36 ₪
779	שפל	400,339.34	400,387.68	48.34	31.07	15.02 ₪

מיזוג אויר

סוג תעריף	סוג צריכה	קריאה קודמת	קריאה נוכחית	סה"כ צריכה בקוט"ש	מחיר לקוט"ש בא"ג	סה"כ לתשלום
			01/10/20	31/10/20	פרטי חשבון עבור תאריכים:	
777	פסגה			675.401	45.44	306.90 ₪
778	גבע			167.170	37.65	62.94 ₪
779	שפל			33.412	31.07	10.38 ₪

סה"כ לדייר:

פסגה	גבע	שפל	סה"כ	שיא ביקוש
717.82	186.73	81.75	986.29	1.09
₪ 326.18	₪ 70.30	₪ 25.40	₪ 421.88	

סה"כ צריכה
 סה"כ לתשלום

200.95 ₪	תשלום קבוע	
0.00 ₪	תשלום עבור גודל חיבור בKVA (0x0)	
622.83 ₪	סה"כ לתשלום	לא כולל מע"מ

התפלגות חיוב בש"ח לפי תע"ז

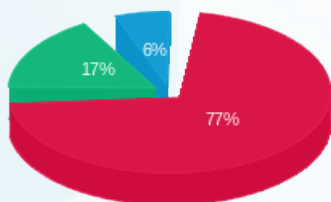

פסגה (326.18 ₪)
 גבע (70.30 ₪)
 שפל (25.40 ₪)

הסטוריית צריכה בקוט"ש

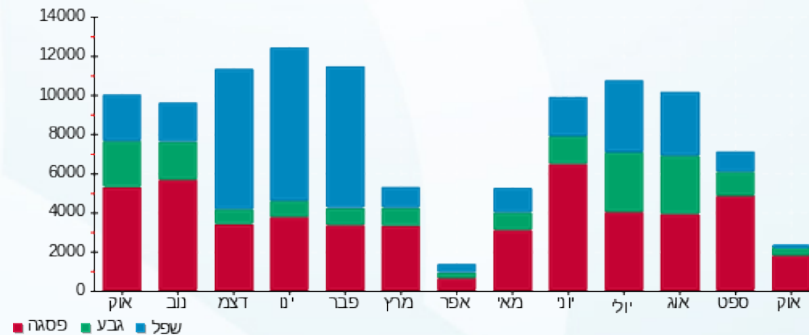

05/11/20 תאריך הפקה:
 31/10/20 תאריך קריאה נוכחית:
 01/10/20 תאריך קריאה קודמת:

שם דייר: ורדינון
 שם אתר: קניון הפסגה ירושלים

לקוח/ה נכבד/ה, אנו מתכבדים להגיש את חישוב צריכת החשמל לתקופה 01/10/20 - 31/10/20:

ורדינון - 11 - 00023149 (0x0)

סוג תעריף	סוג צריכה	קריאה קודמת	קריאה נוכחית	סה"כ צריכה בקוט"ש	מחיר לקוט"ש בא"ג	סה"כ לתשלום
פרטי חשבון עבור תאריכים:		01/10/20	31/10/20			
517		160,889.11	161,083.59	194.48	46.90	91.21 ₪

מיזוג אוויר

סוג תעריף	סוג צריכה	קריאה קודמת	קריאה נוכחית	סה"כ צריכה בקוט"ש	מחיר לקוט"ש בא"ג	סה"כ לתשלום
פרטי חשבון עבור תאריכים:		01/10/20	31/10/20			
517				412.29		193.36 ₪

סה"כ לדייר:

שיא ביקוש	סה"כ
0.28	606.77
	284.57 ₪

19.97 ₪	תשלום קבוע	
0.00 ₪	תשלום עבור גודל חיבור ב KVA (0x0)	
304.54 ₪	סה"כ לתשלום	לא כולל מע"מ

התפלגות חיוב בש"ח לפי תעו"ז

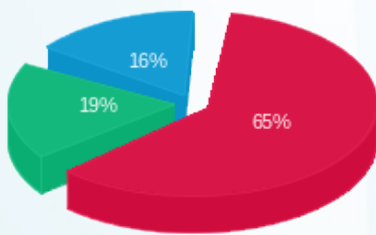

פסגה (185.11 ₪) ■
 גבע (53.18 ₪) ■
 שפל (46.29 ₪) ■

הסטוריית צריכה בקוט"ש

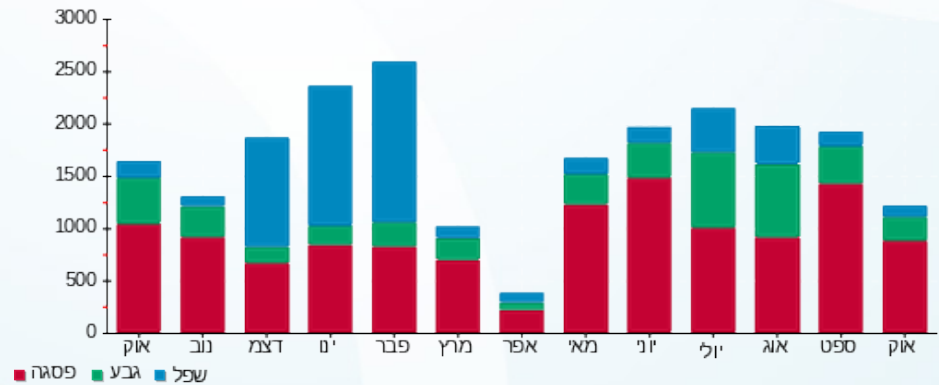



05/11/20 תאריך הפקה:
 31/10/20 תאריך קריאה נוכחית:
 01/10/20 תאריך קריאה קודמת:

שם דייר: זיפ
שם אתר: קניון הפסגה ירושלים

לקוח/ה נכבד/ה, אנו מתכבדים להגיש את חישוב צריכת החשמל לתקופה 01/10/20 - 31/10/20:

זיפ - 7 - 00023149 (0x0)

סוג תעריף	סוג צריכה	קריאה קודמת	קריאה נוכחית	סה"כ צריכה בקוט"ש	מחיר לקוט"ש בא"ג	סה"כ לתשלום
פרטי חשבון עבור תאריכים:		01/10/20	31/10/20			
517		132,386.95	132,445.44	58.49	46.90	27.43 ₪

זיפ - 8 - 00023149 (0x0)

סוג תעריף	סוג צריכה	קריאה קודמת	קריאה נוכחית	סה"כ צריכה בקוט"ש	מחיר לקוט"ש בא"ג	סה"כ לתשלום
פרטי חשבון עבור תאריכים:		01/10/20	31/10/20			
517		254,407.55	254,430.59	23.04	46.90	10.81 ₪

זיפ - 18 - 00023149 (0x0)

סוג תעריף	סוג צריכה	קריאה קודמת	קריאה נוכחית	סה"כ צריכה בקוט"ש	מחיר לקוט"ש בא"ג	סה"כ לתשלום
פרטי חשבון עבור תאריכים:		01/10/20	31/10/20			
517		102,423.82	102,462.18	38.36	46.90	17.99 ₪

מיזוג אוויר

סוג תעריף	סוג צריכה	קריאה קודמת	קריאה נוכחית	סה"כ צריכה בקוט"ש	מחיר לקוט"ש בא"ג	סה"כ לתשלום
פרטי חשבון עבור תאריכים:		01/10/20	31/10/20			
517				943.54		442.52 ₪

סה"כ לדיר:

סה"כ	שיא ביקוש
1,063.44	0.08
498.75 ₪	

19.97 ₪	תשלום קבוע	
0.00 ₪	תשלום עבור גודל חיבור בKVA (0x0)	
518.72 ₪	סה"כ לתשלום	לא כולל מע"מ





התפלגות חיוב בש"ח לפי תעו"ז

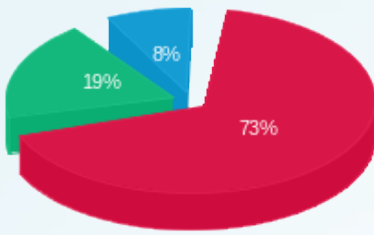

■ פסגה (363.29 ש"ח)
■ גבע (94.46 ש"ח)
■ שפל (41.00 ש"ח)

הסטוריית צריכה בקוט"ש

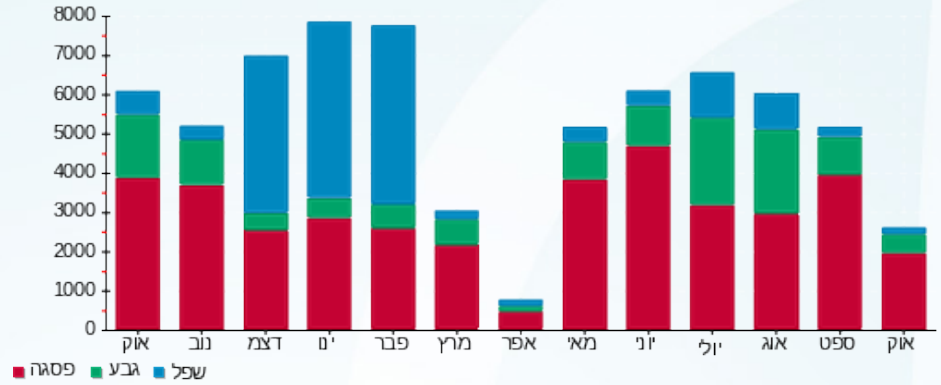



05/11/20

תאריך הפקה:

31/10/20

תאריך קריאה נוכחית:

01/10/20

תאריך קריאה קודמת:

שם דייר: טופ טן
שם אתר: קניון הפסגה ירושלים

לקוח/ה נכבד/ה, אנו מתכבדים להגיש את חישוב צריכת החשמל לתקופה 01/10/20 - 31/10/20:

טופ טן - 6 - 00023692(0x0)

סוג תעריף	סוג צריכה	קריאה קודמת	קריאה נוכחית	סה"כ צריכה בקוט"ש	מחיר לקוט"ש בא"ג	סה"כ לתשלום
			31/10/20	01/10/20	פרטי חשבון עבור תאריכים:	
777	פסגה	96,688.62	96,778.08	89.45	45.44	40.65 ₪
778	גבע	53,173.68	53,214.13	40.45	37.65	15.23 ₪
779	שפל	45,941.06	46,037.81	96.75	31.07	30.06 ₪

מיזוג אויר

סוג תעריף	סוג צריכה	קריאה קודמת	קריאה נוכחית	סה"כ צריכה בקוט"ש	מחיר לקוט"ש בא"ג	סה"כ לתשלום
			31/10/20	01/10/20	פרטי חשבון עבור תאריכים:	
777	פסגה			148.266	45.44	67.37 ₪
778	גבע			36.698	37.65	13.82 ₪
779	שפל			7.335	31.07	2.28 ₪

סה"כ לדייר:

פסגה	גבע	שפל	סה"כ	שיא ביקוש
237.72	77.14	104.08	418.95	0.32
108.02 ₪	29.04 ₪	32.34 ₪	169.40 ₪	

סה"כ צריכה
סה"כ לתשלום

200.95 ₪	תשלום קבוע	
0.00 ₪	תשלום עבור גודל חיבור בKVA (0x0)	
370.35 ₪	סה"כ לתשלום	לא כולל מע"מ

התפלגות חיוב בש"ח לפי תע"ז

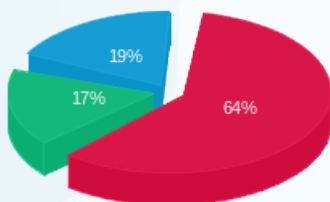

פסגה (108.02 ₪) 64%
גבע (29.04 ₪) 17%
שפל (32.34 ₪) 19%

הסטוריית צריכה בקוט"ש

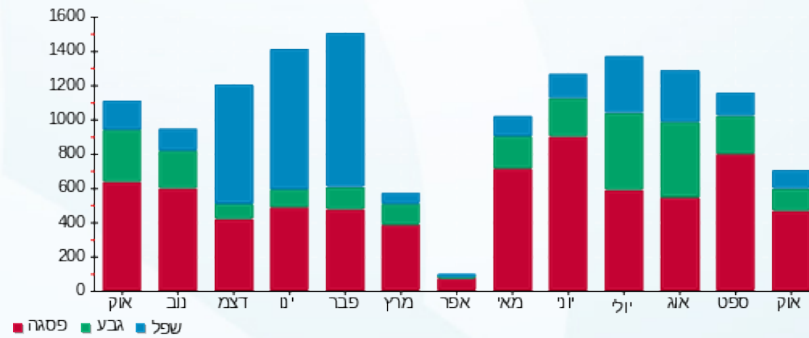



05/11/20 תאריך הפקה:
 31/10/20 תאריך קריאה נוכחית:
 01/10/20 תאריך קריאה קודמת:

שם דייר: כספומט 1
 שם אתר: קניון הפסגה ירושלים

לקוח/ה נכבד/ה, אנו מתכבדים להגיש את חישוב צריכת החשמל לתקופה 01/10/20 - 31/10/20:

כספומט 1 - 22 - 00023167 (0x0)

סוג תעריף	סוג צריכה	קריאה קודמת	קריאה נוכחית	סה"כ צריכה בקוט"ש	מחיר לקוט"ש בא"ג	סה"כ לתשלום
פרטי חשבון עבור תאריכים:		01/10/20	31/10/20			
517		24,970.93	26,032.45	1,061.52	46.90	497.85 ₪

סה"כ לדייר:

סה"כ	שיא ביקוש
1,061.52	1.80
497.85 ₪	

19.97 ₪	תשלום קבוע	
0.00 ₪	תשלום עבור גודל חיבור בKVA (0x0)	
517.82 ₪	סה"כ לתשלום	לא כולל מע"מ

התפלגות חיוב בש"ח לפי תעו"ז

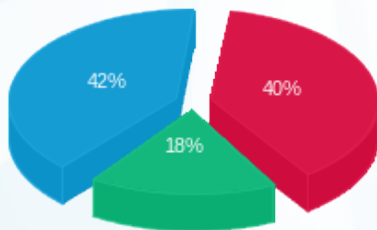

פסגה (200.13 ₪) ■
 גבע (90.43 ₪) ■
 שפל (207.29 ₪) ■

הסטוריית צריכה בקוט"ש

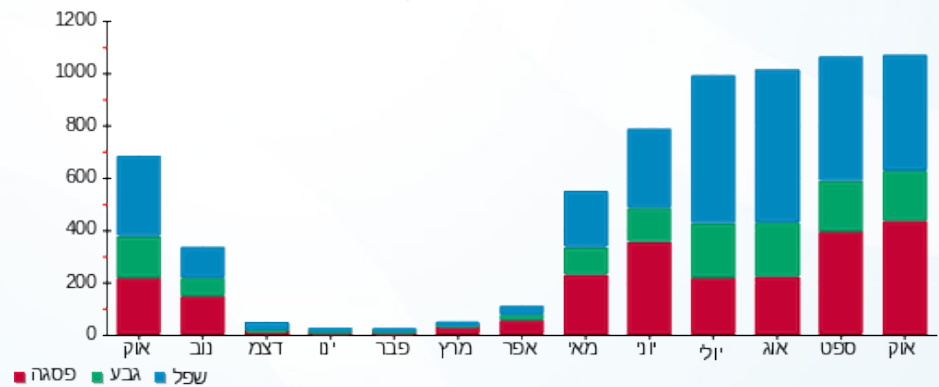



05/11/20 תאריך הפקה:
 31/10/20 תאריך קריאה נוכחית:
 01/10/20 תאריך קריאה קודמת:

שם דייר: לורד קיטש
 שם אתר: קניון הפסגה ירושלים

לקוח/ה נכבד/ה, אנו מתכבדים להגיש את חישוב צריכת החשמל לתקופה 01/10/20 - 31/10/20:

לורד קיטש - 3 - 00023673(0x0)

סוג תעריף	סוג צריכה	קריאה קודמת	קריאה נוכחית	סה"כ צריכה בקוט"ש	מחיר לקוט"ש בא"ג	סה"כ לתשלום
			31/10/20	01/10/20	פרטי חשבון עבור תאריכים:	
777	פסגה	193,840.70	193,882.68	41.98	45.44	19.08 ₪
778	גבע	115,402.38	115,416.96	14.58	37.65	5.49 ₪
779	שפל	95,310.23	95,333.11	22.88	31.07	7.11 ₪

מיזוג אוויר

סוג תעריף	סוג צריכה	קריאה קודמת	קריאה נוכחית	סה"כ צריכה בקוט"ש	מחיר לקוט"ש בא"ג	סה"כ לתשלום
			31/10/20	01/10/20	פרטי חשבון עבור תאריכים:	
777	פסגה			505.390	45.44	229.65 ₪
778	גבע			125.090	37.65	47.10 ₪
779	שפל			25.002	31.07	7.77 ₪

סה"כ לדייר:

פסגה	גבע	שפל	סה"כ	שיא ביקוש
547.37	139.67	47.88	734.92	3.76
248.72 ₪	52.59 ₪	14.88 ₪	316.19 ₪	

סה"כ צריכה
 סה"כ לתשלום

200.95 ₪	תשלום קבוע	
0.00 ₪	תשלום עבור גודל חיבור בKVA (0x0)	
517.14 ₪	סה"כ לתשלום	לא כולל מע"מ

התפלגות חיוב בש"ח לפי תע"ז

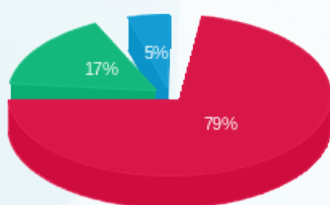

פסגה (248.72 ₪) 79%
 גבע (52.59 ₪) 17%
 שפל (14.88 ₪) 5%

הסטוריית צריכה בקוט"ש

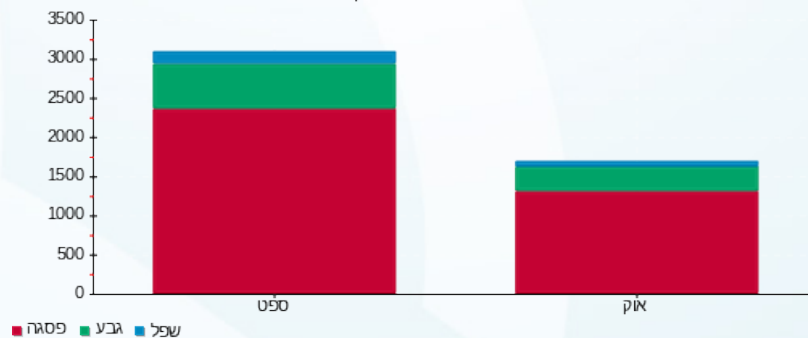



05/11/20 תאריך הפקה:
 31/10/20 תאריך קריאה נוכחית:
 01/10/20 תאריך קריאה קודמת:

שם דייר: ליאור מוצרי חשמל חדש
 שם אתר: קניון הפסגה ירושלים

לקוח/ה נכבד/ה, אנו מתכבדים להגיש את חישוב צריכת החשמל לתקופה 01/10/20 - 31/10/20:

ליאור מוצרי חשמל חדש - 5 - 00009305(0x0)

סוג תעריף	סוג צריכה	קריאה קודמת	קריאה נוכחית	סה"כ צריכה בקוט"ש	מחיר לקוט"ש בא"ג	סה"כ לתשלום
פרטי חשבון עבור תאריכים:			01/10/20	31/10/20		
777	פסגה	269,944.60	271,122.39	1,177.79	45.44	535.19 ₪
778	גבע	114,981.78	115,395.88	414.10	37.65	155.91 ₪
779	שפל	119,461.75	120,821.43	1,359.68	31.07	422.45 ₪

מיזוג אוויר

סוג תעריף	סוג צריכה	קריאה קודמת	קריאה נוכחית	סה"כ צריכה בקוט"ש	מחיר לקוט"ש בא"ג	סה"כ לתשלום
פרטי חשבון עבור תאריכים:			01/10/20	31/10/20		
777	פסגה			1,280.030	45.44	581.65 ₪
778	גבע			316.823	37.65	119.28 ₪
779	שפל			63.323	31.07	19.67 ₪

סה"כ לדירה:

פסגה	גבע	שפל	סה"כ	שיא ביקוש
2,457.82	730.92	1,423.00	4,611.74	6.82
1,116.83 ₪	275.19 ₪	442.13 ₪	1,834.15 ₪	

סה"כ צריכה
 סה"כ לתשלום

200.95 ₪	תשלום קבוע	
0.00 ₪	תשלום עבור גודל חיבור בKVA (0x0)	
2,035.10 ₪	סה"כ לתשלום	לא כולל מע"מ

התפלגות חיוב בש"ח לפי תע"ז

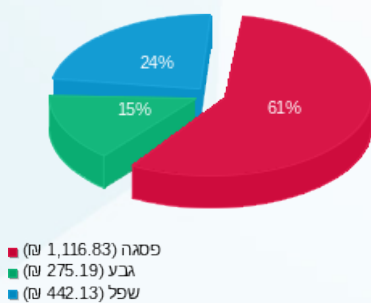

הסטוריית צריכה בקוט"ש

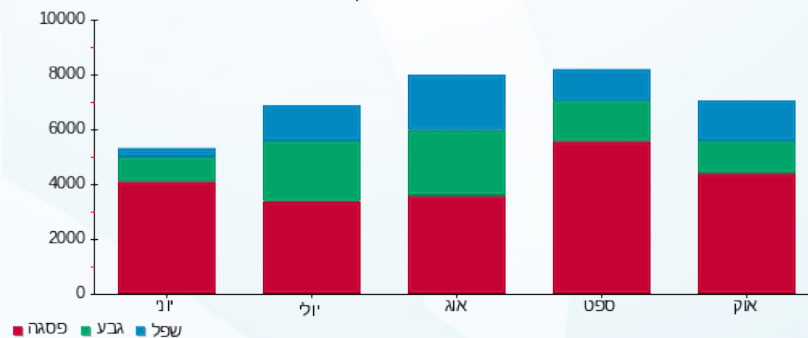



05/11/20 תאריך הפקה:
 31/10/20 תאריך קריאה נוכחית:
 01/10/20 תאריך קריאה קודמת:

שם דייר: לידר
שם אתר: קניון הפסגה ירושלים

לקוח/ה נכבד/ה, אנו מתכבדים להגיש את חישוב צריכת החשמל לתקופה 01/10/20 - 31/10/20:

לידר 1 - 19 - 00023167 (0x0)

סוג תעריף	סוג צריכה	קריאה קודמת	קריאה נוכחית	סה"כ צריכה בקוט"ש	מחיר לקוט"ש בא"ג	סה"כ לתשלום
פרטי חשבון עבור תאריכים:						
777	פסגה	01/10/20	31/10/20	40.58	45.44	18.44 ₪
778	גבע	54,842.08	54,860.61	18.53	37.65	6.98 ₪
779	שפל	40,580.89	40,625.02	44.13	31.07	13.71 ₪

לידר 2 - 20 - 00023167 (0x0)

סוג תעריף	סוג צריכה	קריאה קודמת	קריאה נוכחית	סה"כ צריכה בקוט"ש	מחיר לקוט"ש בא"ג	סה"כ לתשלום
פרטי חשבון עבור תאריכים:						
777	פסגה	01/10/20	31/10/20	44.87	45.44	20.39 ₪
778	גבע	44,915.20	44,935.51	20.31	37.65	7.65 ₪
779	שפל	48,211.24	48,259.78	48.54	31.07	15.08 ₪

לידר 3 - 21 - 00023167 (0x0)

סוג תעריף	סוג צריכה	קריאה קודמת	קריאה נוכחית	סה"כ צריכה בקוט"ש	מחיר לקוט"ש בא"ג	סה"כ לתשלום
פרטי חשבון עבור תאריכים:						
777	פסגה	01/10/20	31/10/20	0.0010	45.44	0.00 ₪
778	גבע	43,268.68	43,268.68	0.00	37.65	0.00 ₪
779	שפל	35,726.03	35,726.03	0.0005	31.07	0.00 ₪

מיזוג אויר

סוג תעריף	סוג צריכה	קריאה קודמת	קריאה נוכחית	סה"כ צריכה בקוט"ש	מחיר לקוט"ש בא"ג	סה"כ לתשלום
פרטי חשבון עבור תאריכים:						
777	פסגה	01/10/20	31/10/20	543.642	45.44	247.03 ₪
778	גבע	134.558	50.66 ₪	37.65	50.66 ₪	
779	שפל	26.894	8.36 ₪	31.07	8.36 ₪	

סה"כ לדירה:

פסגה	גבע	שפל	סה"כ	שיא ביקוש
------	-----	-----	------	-----------





סה"כ לדירה:

פסגה	גבע	שפל	סה"כ	שיא ביקוש
629.09	173.39	119.56	922.05	0.23
₪ 285.86	₪ 65.28	₪ 37.15	₪ 388.29	

סה"כ צריכה
סה"כ לתשלום

תשלום קבוע	תשלום עבור גודל חיבור בKVA (0x0)	סה"כ לתשלום	לא כולל מע"מ
₪ 200.95	₪ 0.00	₪ 589.24	

התפלגות חיוב בש"ח לפי תע"ז

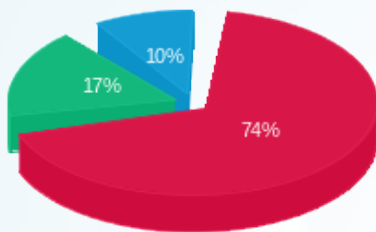

פסגה (285.86 ₪) 74%
גבע (65.28 ₪) 17%
שפל (37.15 ₪) 10%

הסטוריית צריכה בקוט"ש

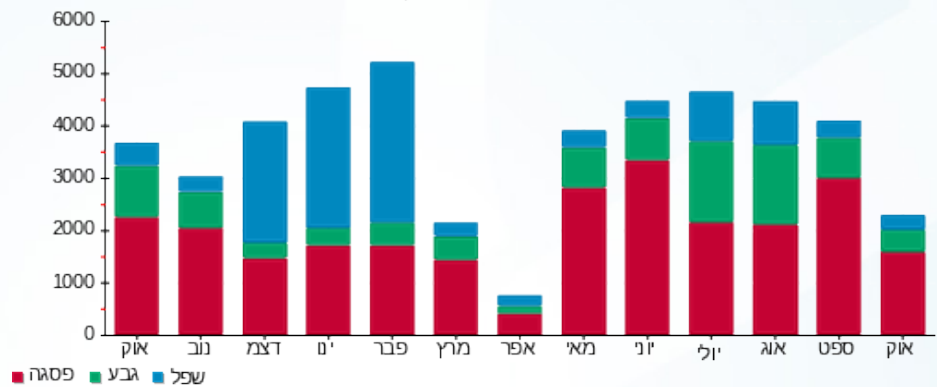



05/11/20 תאריך הפקה:
 31/10/20 תאריך קריאה נוכחית:
 01/10/20 תאריך קריאה קודמת:

שם דייר: ללין
שם אתר: קניון הפסגה ירושלים
 תאריך יציאה: 27/10/20

לקוח/ה נכבד/ה, אנו מתכבדים להגיש את חישוב צריכת החשמל לתקופה 01/10/20 - 27/10/20:
ללין 1 - 10 - 00020996 (0x0)

סוג תעריף	סוג צריכה	קריאה קודמת	קריאה נוכחית	סה"כ צריכה בקוט"ש	מחיר לקוט"ש בא"ג	סה"כ לתשלום
		01/10/20	27/10/20			
פרטי חשבון עבור תאריכים:						
517		19,605.15	19,639.15	34.00	46.90	15.95 ₪

ללין 2 - 11 - 00020996 (0x0)

סוג תעריף	סוג צריכה	קריאה קודמת	קריאה נוכחית	סה"כ צריכה בקוט"ש	מחיר לקוט"ש בא"ג	סה"כ לתשלום
		01/10/20	27/10/20			
פרטי חשבון עבור תאריכים:						
517		12,907.60	12,946.76	39.17	46.90	18.37 ₪

ללין 3 - 12 - 00020996 (0x0)

סוג תעריף	סוג צריכה	קריאה קודמת	קריאה נוכחית	סה"כ צריכה בקוט"ש	מחיר לקוט"ש בא"ג	סה"כ לתשלום
		01/10/20	27/10/20			
פרטי חשבון עבור תאריכים:						
517		2,431.48	2,435.75	4.27	46.90	2.00 ₪

מיזוג אוויר

סוג תעריף	סוג צריכה	קריאה קודמת	קריאה נוכחית	סה"כ צריכה בקוט"ש	מחיר לקוט"ש בא"ג	סה"כ לתשלום
		01/10/20	27/10/20			
פרטי חשבון עבור תאריכים:						
517				156.09		73.20 ₪

סה"כ לדייר:

שיא ביקוש	סה"כ
0.41	233.52
	109.52 ₪

19.97 ₪	תשלום קבוע	
0.00 ₪	תשלום עבור גודל חיבור בKVA (0x0)	
129.49 ₪	סה"כ לתשלום	לא כולל מע"מ





התפלגות חיוב בש"ח לפי תעו"ז

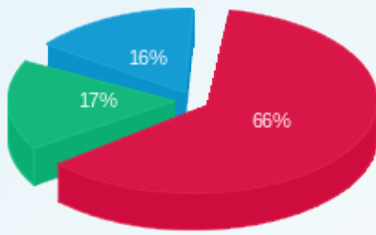

- פסגה (ש"ח 72.64)
- גבע (ש"ח 19.15)
- שפל (ש"ח 17.73)

הסטוריית צריכה בקוט"ש

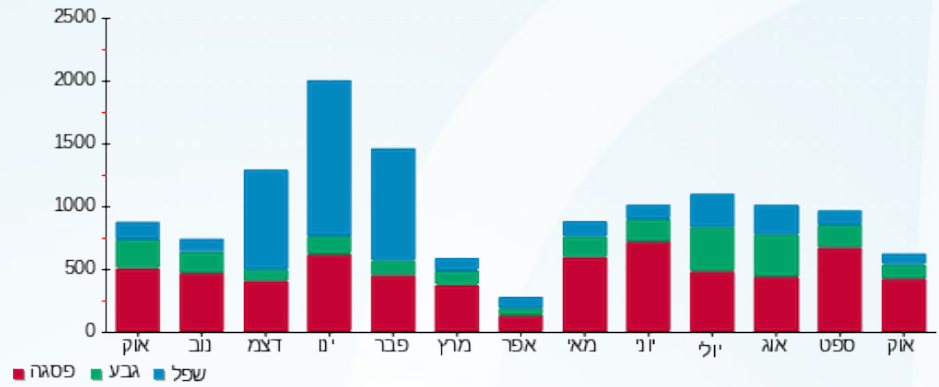



05/11/20 תאריך הפקה:
 31/10/20 תאריך קריאה נוכחית:
 01/10/20 תאריך קריאה קודמת:

שם דייר: מאמא יוקרו
שם אתר: קניון הפסגה ירושלים

לקוח/ה נכבד/ה, אנו מתכבדים להגיש את חישוב צריכת החשמל לתקופה 01/10/20 - 31/10/20:

מאמא יוקרו - 22 - (0x0)00023149

סוג תעריף	סוג צריכה	קריאה קודמת	קריאה נוכחית	סה"כ צריכה בקוט"ש	מחיר לקוט"ש בא"ג	סה"כ לתשלום
פרטי חשבון עבור תאריכים:						
777	פסגה	01/10/20	31/10/20	128.68	45.44	58.47 ₪
778	גבע	61,137.99	61,150.72	12.73	37.65	4.79 ₪
779	שפל	26,765.87	26,794.87	28.99	31.07	9.01 ₪

מאמא יוקרו - 23 - (0x0)00023149

סוג תעריף	סוג צריכה	קריאה קודמת	קריאה נוכחית	סה"כ צריכה בקוט"ש	מחיר לקוט"ש בא"ג	סה"כ לתשלום
פרטי חשבון עבור תאריכים:						
777	פסגה	01/10/20	31/10/20	79.13	45.44	35.96 ₪
778	גבע	32,128.82	32,132.14	3.33	37.65	1.25 ₪
779	שפל	18,933.48	18,939.76	6.28	31.07	1.95 ₪

מאמא יוקרו - 24 - (0x0)00023149

סוג תעריף	סוג צריכה	קריאה קודמת	קריאה נוכחית	סה"כ צריכה בקוט"ש	מחיר לקוט"ש בא"ג	סה"כ לתשלום
פרטי חשבון עבור תאריכים:						
777	פסגה	01/10/20	31/10/20	157.68	45.44	71.65 ₪
778	גבע	39,163.70	39,168.38	4.68	37.65	1.76 ₪
779	שפל	24,519.44	24,519.44	0.006	31.07	0.00 ₪

מיזוג אויר

סוג תעריף	סוג צריכה	קריאה קודמת	קריאה נוכחית	סה"כ צריכה בקוט"ש	מחיר לקוט"ש בא"ג	סה"כ לתשלום
פרטי חשבון עבור תאריכים:						
777	פסגה	01/10/20	31/10/20	1,433.238	45.44	651.26 ₪
778	גבע			354.744	37.65	133.56 ₪
779	שפל			70.902	31.07	22.03 ₪

סה"כ לדיר:

פסגה	גבע	שפל	סה"כ	שיא ביקוש
------	-----	-----	------	-----------





סה"כ לדירה:

פסגה	גבע	שפל	סה"כ	שיא ביקוש
1,798.73	375.47	106.18	2,280.37	4.71
₪ 817.34	₪ 141.37	₪ 32.99	₪ 991.70	

סה"כ צריכה

סה"כ לתשלום

תשלום קבוע	תשלום עבור גודל חיבור בKVA (0x0)	סה"כ לתשלום	לא כולל מע"מ
₪ 200.95	₪ 0.00	₪ 1,192.65	

התפלגות חיוב בש"ח לפי תע"ז

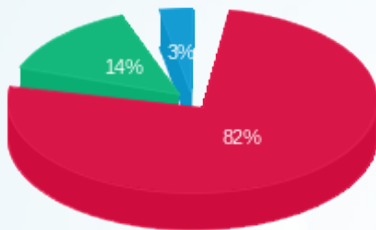

- פסגה (817.34 ₪) 82%
- גבע (141.37 ₪) 14%
- שפל (32.99 ₪) 3%

הסטוריית צריכה בקוט"ש

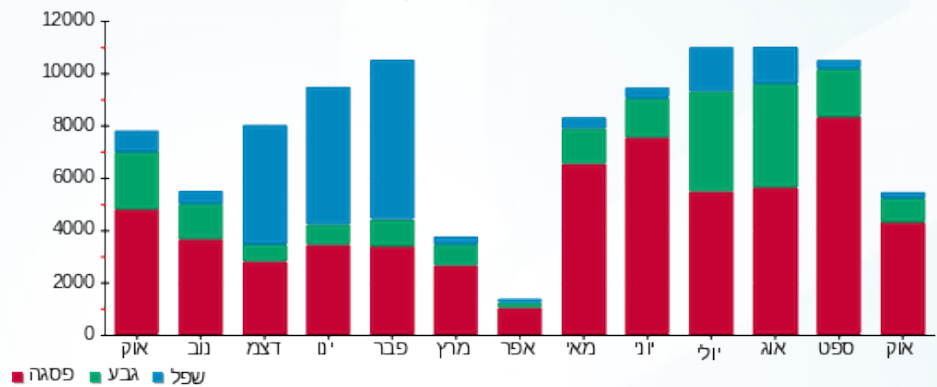



05/11/20 תאריך הפקה:
 31/10/20 תאריך קריאה נוכחית:
 01/10/20 תאריך קריאה קודמת:

שם דייר: מאניה ג'ינס
 שם אתר: קניון הפסגה ירושלים

לקוח/ה נכבד/ה, אנו מתכבדים להגיש את חישוב צריכת החשמל לתקופה 01/10/20 - 31/10/20:

מאניה ג'ינס - 1 - 00011176 (0x0)

סוג תעריף	סוג צריכה	קריאה קודמת	קריאה נוכחית	סה"כ צריכה בקוט"ש	מחיר לקוט"ש בא"ג	סה"כ לתשלום
פרטי חשבון עבור תאריכים:			01/10/20	31/10/20		
777	פסגה	113,667.61	113,691.73	24.12	45.44	10.96 ₪
778	גבע	237,599.15	237,603.78	4.63	37.65	1.74 ₪
779	שפל	136,195.79	136,196.78	0.99	31.07	0.31 ₪

מיזוג אוויר

סוג תעריף	סוג צריכה	קריאה קודמת	קריאה נוכחית	סה"כ צריכה בקוט"ש	מחיר לקוט"ש בא"ג	סה"כ לתשלום
פרטי חשבון עבור תאריכים:			01/10/20	31/10/20		
777	פסגה			301.474	45.44	136.99 ₪
778	גבע			74.619	37.65	28.09 ₪
779	שפל			14.914	31.07	4.63 ₪

סה"כ לדירה:

פסגה	גבע	שפל	סה"כ	שיא ביקוש
325.59	79.25	15.91	420.75	1.49
147.95 ₪	29.84 ₪	4.94 ₪	182.73 ₪	

סה"כ צריכה
 סה"כ לתשלום

200.95 ₪	תשלום קבוע	
0.00 ₪	תשלום עבור גודל חיבור בKVA (0x0)	
383.68 ₪	סה"כ לתשלום	לא כולל מע"מ

התפלגות חיוב בש"ח לפי תע"ז

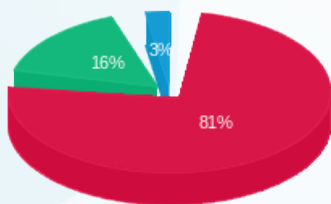

פסגה (147.95 ₪)
 גבע (29.84 ₪)
 שפל (4.94 ₪)

הסטוריית צריכה בקוט"ש

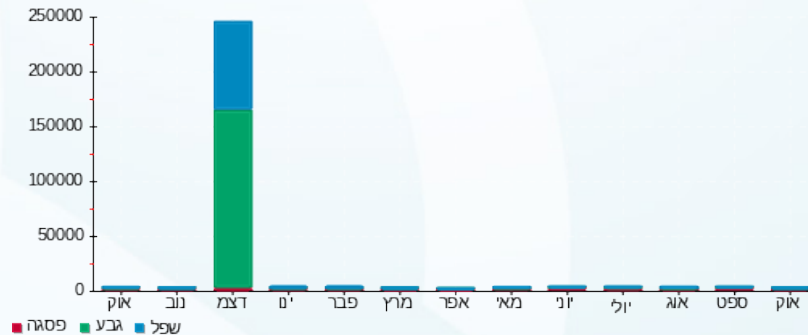

05/11/20 תאריך הפקה:
 31/10/20 תאריך קריאה נוכחית:
 01/10/20 תאריך קריאה קודמת:

שם דייר: מגנוליה
 שם אתר: קניון הפסגה ירושלים

לקוח/ה נכבד/ה, אנו מתכבדים להגיש את חישוב צריכת החשמל לתקופה 01/10/20 - 31/10/20:

מגנוליה - 2 - 00023149 (0x0)

סוג תעריף	סוג צריכה	קריאה קודמת	קריאה נוכחית	סה"כ צריכה בקוט"ש	מחיר לקוט"ש בא"ג	סה"כ לתשלום
פרטי חשבון עבור תאריכים:		01/10/20	31/10/20			
517		171,468.68	171,470.57	1.88	46.90	0.88 ₪

מיזוג אוויר

סוג תעריף	סוג צריכה	קריאה קודמת	קריאה נוכחית	סה"כ צריכה בקוט"ש	מחיר לקוט"ש בא"ג	סה"כ לתשלום
פרטי חשבון עבור תאריכים:		01/10/20	31/10/20			
517				115.38		0.88 ₪

סה"כ לדייר:

שיא ביקוש	סה"כ
0.88	117.26
	55.00 ₪

19.97 ₪	תשלום קבוע	
0.00 ₪	תשלום עבור גודל חיבור בKVA (0x0)	
74.97 ₪	סה"כ לתשלום	לא כולל מע"מ

התפלגות חיוב בש"ח לפי תע"ן

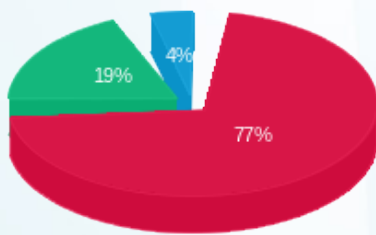

פסגה (42.33 ₪) ■
 גבע (10.38 ₪) ■
 שפיל (2.28 ₪) ■

הסטוריית צריכה בקוט"ש

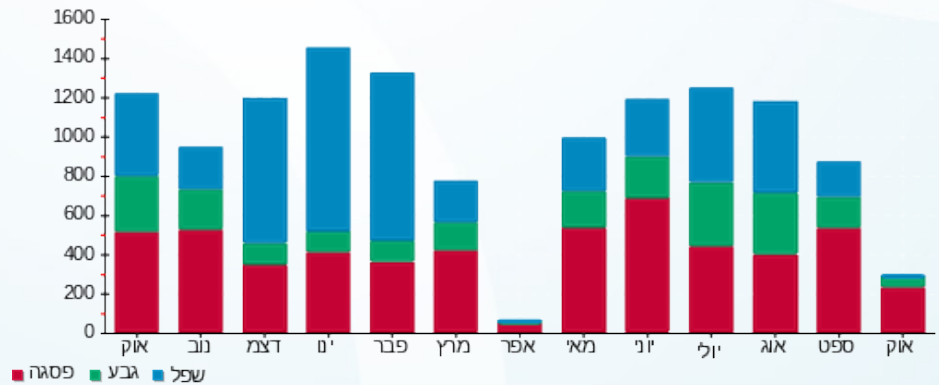



05/11/20 תאריך הפקה:
 31/10/20 תאריך קריאה נוכחית:
 01/10/20 תאריך קריאה קודמת:

שם דייר: מיזוג אוויר - לחלוקה
שם אתר: קניון הפסגה ירושלים

לקוח/ה נכבד/ה, אנו מתכבדים להגיש את חישוב צריכת החשמל לתקופה 01/10/20 - 31/10/20:
צילר 2 - 7 - 00023147

סוג תעריף	סוג צריכה	קריאה קודמת	קריאה נוכחית	סה"כ צריכה בקוט"ש	מחיר לקוט"ש בא"ג	סה"כ לתשלום
			31/10/20	01/10/20	פרטי חשבון עבור תאריכים:	
777	פסגה	1,064,274.11	1,075,479.81	11,205.70	45.44	5,091.87 ₪
778	גבע	714,836.77	717,568.42	2,731.65	37.65	1,028.47 ₪
779	שפל	375,704.77	376,017.09	312.32	31.07	97.04 ₪

צילר 2 - 8 - 00023147

סוג תעריף	סוג צריכה	קריאה קודמת	קריאה נוכחית	סה"כ צריכה בקוט"ש	מחיר לקוט"ש בא"ג	סה"כ לתשלום
			31/10/20	01/10/20	פרטי חשבון עבור תאריכים:	
777	פסגה	998,558.59	1,008,960.22	10,401.63	45.44	4,726.50 ₪
778	גבע	700,449.63	702,921.86	2,472.22	37.65	930.79 ₪
779	שפל	356,394.75	356,651.39	256.64	31.07	79.74 ₪

צילר 2 - 9 - 00023147

סוג תעריף	סוג צריכה	קריאה קודמת	קריאה נוכחית	סה"כ צריכה בקוט"ש	מחיר לקוט"ש בא"ג	סה"כ לתשלום
			31/10/20	01/10/20	פרטי חשבון עבור תאריכים:	
777	פסגה	887,693.86	897,115.17	9,421.31	45.44	4,281.04 ₪
778	גבע	640,171.07	642,393.47	2,222.40	37.65	836.73 ₪
779	שפל	334,763.42	334,974.69	211.26	31.07	65.64 ₪

צילר 1 - 5 - 00023692

סוג תעריף	סוג צריכה	קריאה קודמת	קריאה נוכחית	סה"כ צריכה בקוט"ש	מחיר לקוט"ש בא"ג	סה"כ לתשלום
			31/10/20	01/10/20	פרטי חשבון עבור תאריכים:	
777	פסגה	4,724,794.30	4,736,531.07	11,736.77	45.44	5,333.19 ₪
778	גבע	2,357,738.37	2,360,903.14	3,164.77	37.65	1,191.54 ₪
779	שפל	1,223,851.20	1,225,186.27	1,335.07	31.07	414.81 ₪

סה"כ לדיר:

פסגה	גבע	שפל	סה"כ	שיא ביקוש
------	-----	-----	------	-----------





סה"כ לדירה:

פסגה	גבע	שפל	סה"כ	שיא ביקוש
42,765.41	10,591.04	2,115.30	55,471.74	138.18
19,432.60 ₪	3,987.53 ₪	657.22 ₪	24,077.35 ₪	

סה"כ צריכה

סה"כ לתשלום

תשלום קבוע	סה"כ לתשלום	לא כולל מע"מ
0.00 ₪	24,077.35 ₪	

התפלגות חיוב בש"ח לפי תעו"ז

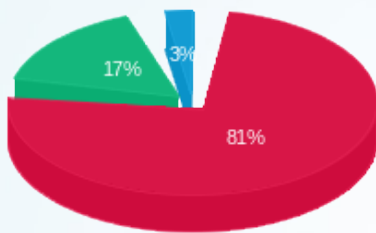

- פסגה (19,432.60 ₪) 81%
- גבע (3,987.53 ₪) 17%
- שפל (657.22 ₪) 3%

הסטוריית צריכה בקוט"ש

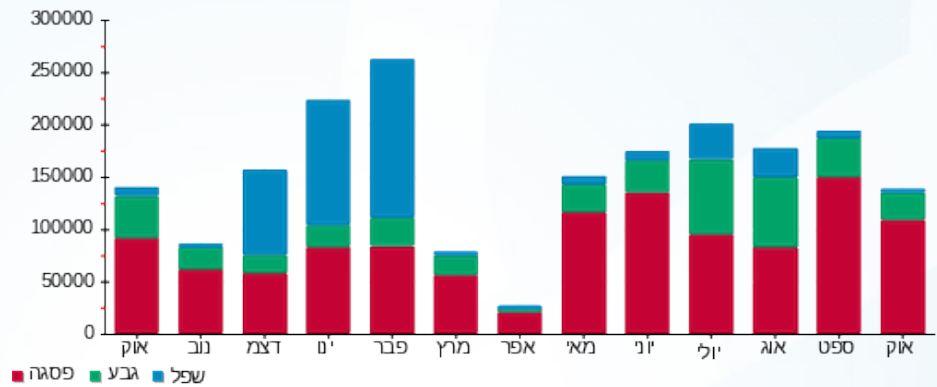

05/11/20 תאריך הפקה:
 31/10/20 תאריך קריאה נוכחית:
 01/10/20 תאריך קריאה קודמת:

שם דייר: מפעל הפיס
 שם אתר: קניון הפסגה ירושלים

לקוח/ה נכבד/ה, אנו מתכבדים להגיש את חישוב צריכת החשמל לתקופה 01/10/20 - 31/10/20:

מפעל הפיס - 15 - (0x0)00023149

סוג תעריף	סוג צריכה	קריאה קודמת	קריאה נוכחית	סה"כ צריכה בקוט"ש	מחיר לקוט"ש בא"ג	סה"כ לתשלום
פרטי חשבון עבור תאריכים:		01/10/20	31/10/20			
517		54,215.58	54,392.28	176.70	46.90	82.87 ₪

מיזוג אוויר

סוג תעריף	סוג צריכה	קריאה קודמת	קריאה נוכחית	סה"כ צריכה בקוט"ש	מחיר לקוט"ש בא"ג	סה"כ לתשלום
פרטי חשבון עבור תאריכים:		01/10/20	31/10/20			
517				115.38		54.11 ₪

סה"כ לדייר:

שיא ביקוש	סה"כ
0.30	292.08
	136.98 ₪

19.97 ₪	תשלום קבוע	
0.00 ₪	תשלום עבור גודל חיבור בKVA (0x0)	
156.95 ₪	סה"כ לתשלום	לא כולל מע"מ

התפלגות חיוב בש"ח לפי תע"ן

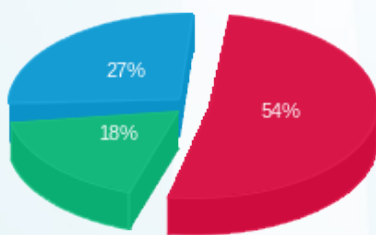

פסגה (74.45 ₪)
 גבע (25.08 ₪)
 שפל (37.45 ₪)

הסטוריית צריכה בקוט"ש

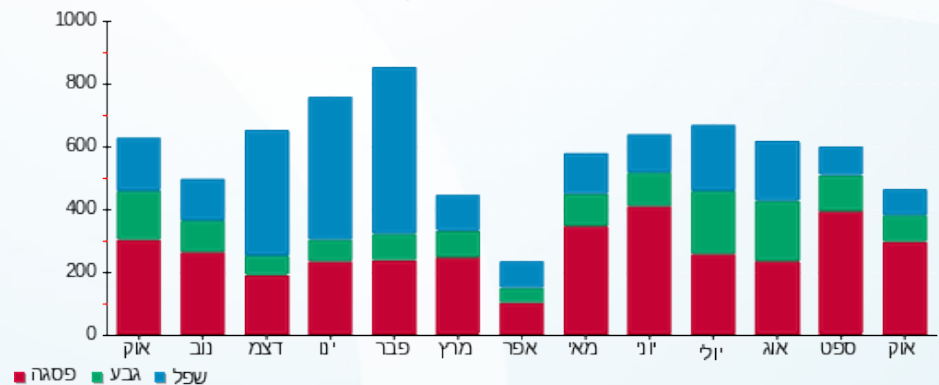



05/11/20 תאריך הפקה:
 31/10/20 תאריך קריאה נוכחית:
 01/10/20 תאריך קריאה קודמת:

שם דייר: מתפרה
 שם אתר: קניון הפסגה ירושלים

לקוח/ה נכבד/ה, אנו מתכבדים להגיש את חישוב צריכת החשמל לתקופה 01/10/20 - 31/10/20:

מתפרה - 17 - 00023149 (0x0)

סוג תעריף	סוג צריכה	קריאה קודמת	קריאה נוכחית	סה"כ צריכה בקוט"ש	מחיר לקוט"ש בא"ג	סה"כ לתשלום
פרטי חשבון עבור תאריכים:			01/10/20	31/10/20		
777	פסגה	59,323.60	59,461.48	137.88	45.44	62.65 ₪
778	גבע	29,702.13	29,721.04	18.92	37.65	7.12 ₪
779	שפל	25,581.48	25,585.27	3.79	31.07	1.18 ₪

מיזוג אויר

סוג תעריף	סוג צריכה	קריאה קודמת	קריאה נוכחית	סה"כ צריכה בקוט"ש	מחיר לקוט"ש בא"ג	סה"כ לתשלום
פרטי חשבון עבור תאריכים:			01/10/20	31/10/20		
777	פסגה			195.711	45.44	88.93 ₪
778	גבע			48.441	37.65	18.24 ₪
779	שפל			9.682	31.07	3.01 ₪

סה"כ לדייר:

פסגה	גבע	שפל	סה"כ	שיא ביקוש
333.59	67.36	13.47	414.42	3.44
151.58 ₪	25.36 ₪	4.19 ₪	181.13 ₪	

סה"כ צריכה
 סה"כ לתשלום

200.95 ₪	תשלום קבוע	
0.00 ₪	תשלום עבור גודל חיבור בKVA (0x0)	
382.08 ₪	סה"כ לתשלום	לא כולל מע"מ

התפלגות חיוב בש"ח לפי תע"ז

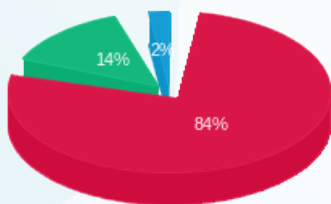

פסגה (151.58 ₪) 84%
 גבע (25.36 ₪) 14%
 שפל (4.19 ₪) 2%

הסטוריית צריכה בקוט"ש

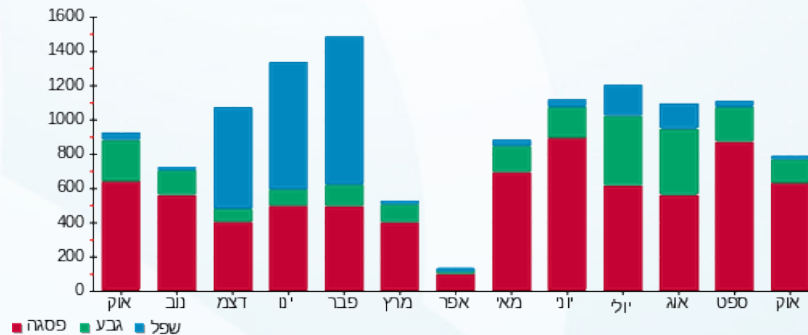



05/11/20 תאריך הפקה:
 31/10/20 תאריך קריאה נוכחית:
 01/10/20 תאריך קריאה קודמת:

שם דייר: ניב אופנה
שם אתר: קניון הפסגה ירושלים

לקוח/ה נכבד/ה, אנו מתכבדים להגיש את חישוב צריכת החשמל לתקופה 01/10/20 - 31/10/20:

ניב אופנה - 19 - 00023149(0x0)

סוג תעריף	סוג צריכה	קריאה קודמת	קריאה נוכחית	סה"כ צריכה בקוט"ש	מחיר לקוט"ש בא"ג	סה"כ לתשלום
			01/10/20	31/10/20	פרטי חשבון עבור תאריכים:	
777	פסגה	56,930.43	56,930.59	0.16	45.44	0.07 ₪
778	גבע	31,540.54	31,540.54	0.00	37.65	0.00 ₪
779	שפל	18,471.49	18,471.49	0.00	31.07	0.00 ₪

ניב אופנה - 20 - 00023149(0x0)

סוג תעריף	סוג צריכה	קריאה קודמת	קריאה נוכחית	סה"כ צריכה בקוט"ש	מחיר לקוט"ש בא"ג	סה"כ לתשלום
			01/10/20	31/10/20	פרטי חשבון עבור תאריכים:	
777	פסגה	59,460.75	59,460.75	0.00	45.44	0.00 ₪
778	גבע	36,343.35	36,343.35	0.00	37.65	0.00 ₪
779	שפל	28,514.75	28,514.75	0.00	31.07	0.00 ₪

ניב אופנה - 21 - 00023149(0x0)

סוג תעריף	סוג צריכה	קריאה קודמת	קריאה נוכחית	סה"כ צריכה בקוט"ש	מחיר לקוט"ש בא"ג	סה"כ לתשלום
			01/10/20	31/10/20	פרטי חשבון עבור תאריכים:	
777	פסגה	77,136.43	77,136.46	0.04	45.44	0.02 ₪
778	גבע	47,814.18	47,814.18	0.00	37.65	0.00 ₪
779	שפל	40,453.34	40,453.34	-0.0005	31.07	-0.00 ₪

מיזוג אויר

סוג תעריף	סוג צריכה	קריאה קודמת	קריאה נוכחית	סה"כ צריכה בקוט"ש	מחיר לקוט"ש בא"ג	סה"כ לתשלום
			01/10/20	31/10/20	פרטי חשבון עבור תאריכים:	
777	פסגה			364.734	45.44	165.74 ₪
778	גבע			90.276	37.65	33.99 ₪
779	שפל			18.043	31.07	5.61 ₪

סה"כ לדיר:

פסגה	גבע	שפל	סה"כ	שיא ביקוש
------	-----	-----	------	-----------





סה"כ לדירה:

פסגה	גבע	שפל	סה"כ	שיא ביקוש
364.93	90.28	18.04	473.25	0.32
165.82 ₪	33.99 ₪	5.61 ₪	205.42 ₪	

סה"כ צריכה

סה"כ לתשלום

תשלום קבוע	תשלום עבור גודל חיבור בKVA (0x0)	סה"כ לתשלום	לא כולל מע"מ
200.95 ₪	0.00 ₪	406.37 ₪	

התפלגות חיוב בש"ח לפי תעו"ז

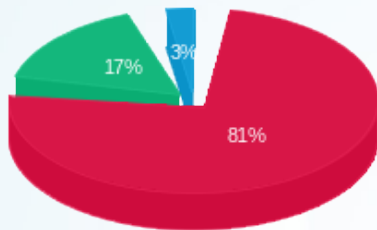

- פסגה (165.82 ₪)
- גבע (33.99 ₪)
- שפל (5.61 ₪)

הסטוריית צריכה בקוט"ש

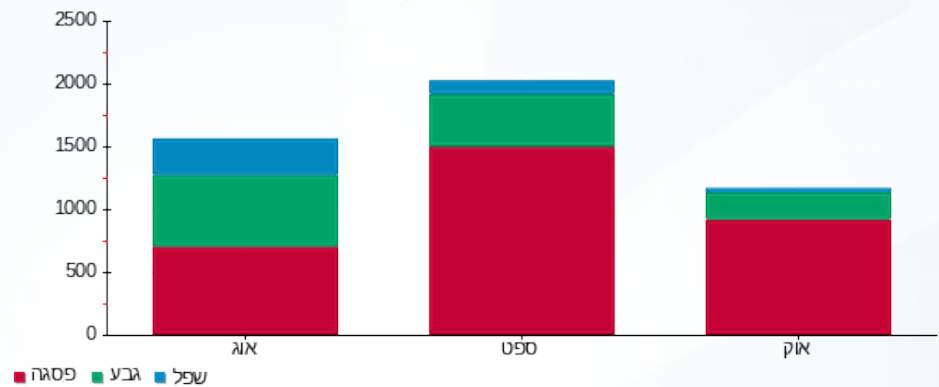



05/11/20 תאריך הפקה:
 31/10/20 תאריך קריאה נוכחית:
 01/10/20 תאריך קריאה קודמת:

שם דייר: נעלי מזור
 שם אתר: קניון הפסגה ירושלים

לקוח/ה נכבד/ה, אנו מתכבדים להגיש את חישוב צריכת החשמל לתקופה 01/10/20 - 31/10/20:

נעלי מזור - 16 - 00023149 (0x0)

סוג תעריף	סוג צריכה	קריאה קודמת	קריאה נוכחית	סה"כ צריכה בקוט"ש	מחיר לקוט"ש בא"ג	סה"כ לתשלום
פרטי חשבון עבור תאריכים:			01/10/20	31/10/20		
777	פסגה	88,729.91	88,748.64	18.73	45.44	8.51 ₪
778	גבע	47,754.71	47,761.37	6.67	37.65	2.51 ₪
779	שפל	27,773.24	27,788.37	15.14	31.07	4.70 ₪

מיזוג אויר

סוג תעריף	סוג צריכה	קריאה קודמת	קריאה נוכחית	סה"כ צריכה בקוט"ש	מחיר לקוט"ש בא"ג	סה"כ לתשלום
פרטי חשבון עבור תאריכים:			01/10/20	31/10/20		
777	פסגה			363.746	45.44	165.29 ₪
778	גבע			90.032	37.65	33.90 ₪
779	שפל			17.994	31.07	5.59 ₪

סה"כ לדירה:

פסגה	גבע	שפל	סה"כ	שיא ביקוש
382.48	96.70	33.13	512.31	0.99
173.80 ₪	36.41 ₪	10.29 ₪	220.50 ₪	

סה"כ צריכה
 סה"כ לתשלום

200.95 ₪	תשלום קבוע	
0.00 ₪	תשלום עבור גודל חיבור בKVA (0x0)	
421.45 ₪	סה"כ לתשלום	לא כולל מע"מ

התפלגות חיוב בש"ח לפי תע"ז

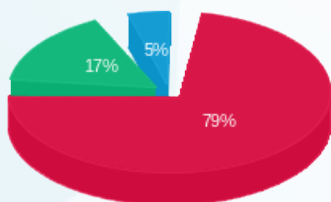

פסגה (173.80 ₪)
 גבע (36.41 ₪)
 שפל (10.29 ₪)

הסטוריית צריכה בקוט"ש

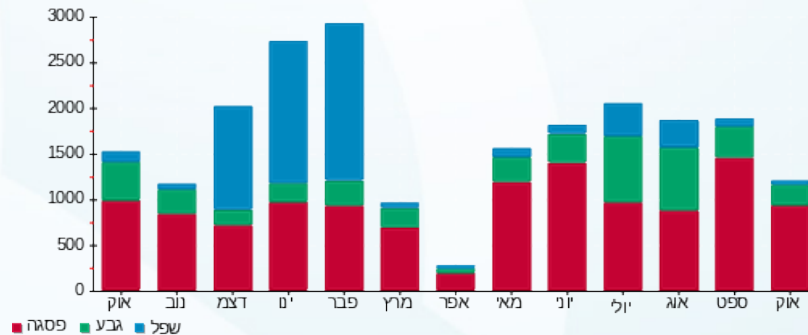



05/11/20 תאריך הפקה:
 31/10/20 תאריך קריאה נוכחית:
 01/10/20 תאריך קריאה קודמת:

שם דייר: נעמן גרופ בע"מ
 שם אתר: קניון הפסגה ירושלים

לקוח/ה נכבד/ה, אנו מתכבדים להגיש את חישוב צריכת החשמל לתקופה 01/10/20 - 31/10/20:

נעמן גרופ בע"מ - 1 - 00018095 (0x0)

סוג תעריף	סוג צריכה	קריאה קודמת	קריאה נוכחית	סה"כ צריכה בקוט"ש	מחיר לקוט"ש בא"ג	סה"כ לתשלום
			31/10/20	01/10/20	פרטי חשבון עבור תאריכים:	
777	פסגה	89,362.22	89,406.21	43.99	45.44	19.99 ₪
778	גבע	31,040.76	31,060.55	19.78	37.65	7.45 ₪
779	שפל	71,650.72	71,697.96	47.24	31.07	14.68 ₪

מיזוג אוויר

סוג תעריף	סוג צריכה	קריאה קודמת	קריאה נוכחית	סה"כ צריכה בקוט"ש	מחיר לקוט"ש בא"ג	סה"כ לתשלום
			31/10/20	01/10/20	פרטי חשבון עבור תאריכים:	
777	פסגה			968.177	45.44	439.94 ₪
778	גבע			239.636	37.65	90.22 ₪
779	שפל			47.896	31.07	14.88 ₪

סה"כ לדירה:

פסגה	גבע	שפל	סה"כ	שיא ביקוש
1,012.17	259.42	95.14	1,366.72	0.22
₪ 459.93	₪ 97.67	₪ 29.56	₪ 587.16	

סה"כ צריכה
 סה"כ לתשלום

200.95 ₪	תשלום קבוע	
0.00 ₪	תשלום עבור גודל חיבור בKVA (0x0)	
788.11 ₪	סה"כ לתשלום	לא כולל מע"מ

התפלגות חיוב בש"ח לפי תע"ז

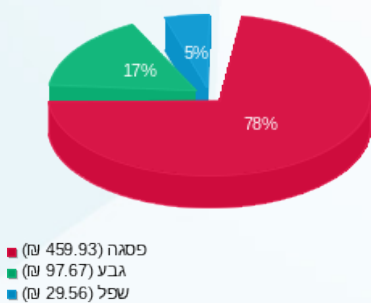

הסטוריית צריכה בקוט"ש

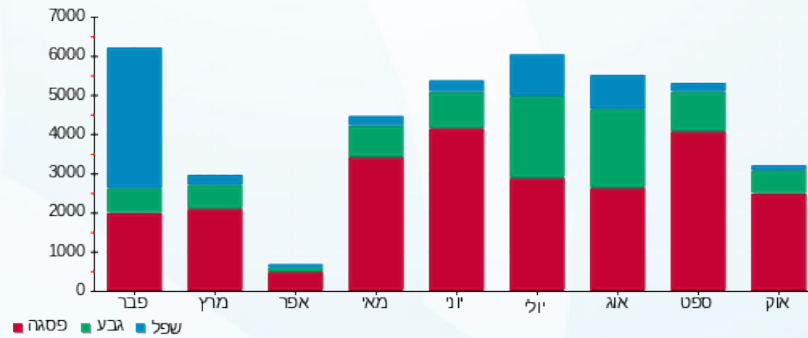



05/11/20 תאריך הפקה:
 31/10/20 תאריך קריאה נוכחית:
 01/10/20 תאריך קריאה קודמת:

שם דייר: סופר פארם
 שם אתר: קניון הפסגה ירושלים

לקוח/ה נכבד/ה, אנו מתכבדים להגיש את חישוב צריכת החשמל לתקופה 01/10/20 - 31/10/20:

סופר פארם - 1 - 00023673 (0x0)

סוג תעריף	סוג צריכה	קריאה קודמת	קריאה נוכחית	סה"כ צריכה בקוט"ש	מחיר לקוט"ש בא"ג	סה"כ לתשלום
פרטי חשבון עבור תאריכים:			01/10/20	31/10/20		
777	פסגה	1,313,826.04	1,322,518.69	8,692.65	45.44	3,949.94 ₪
778	גבע	888,883.84	892,059.32	3,175.48	37.65	1,195.57 ₪
779	שפל	1,088,602.76	1,091,167.01	2,564.25	31.07	796.71 ₪

מיזוג אוויר

סוג תעריף	סוג צריכה	קריאה קודמת	קריאה נוכחית	סה"כ צריכה בקוט"ש	מחיר לקוט"ש בא"ג	סה"כ לתשלום
פרטי חשבון עבור תאריכים:			01/10/20	31/10/20		
777	פסגה			3,207.489	45.44	1,457.48 ₪
778	גבע			793.893	37.65	298.90 ₪
779	שפל			158.674	31.07	49.30 ₪

סה"כ לדירה:

פסגה	גבע	שפל	סה"כ	שיא ביקוש
11,900.14	3,969.37	2,722.92	18,592.43	34.05
₪ 5,407.42	₪ 1,494.47	₪ 846.01	₪ 7,747.90	

סה"כ צריכה
 סה"כ לתשלום

200.95 ₪	תשלום קבוע	
0.00 ₪	תשלום עבור גודל חיבור בKVA (0x0)	
7,948.85 ₪	סה"כ לתשלום	לא כולל מע"מ

התפלגות חיוב בש"ח לפי תע"ז

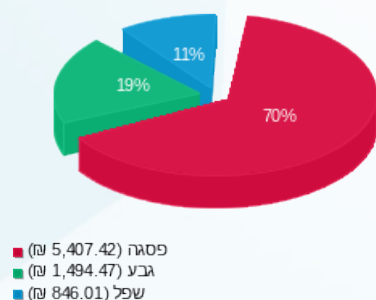

הסטוריית צריכה בקוט"ש

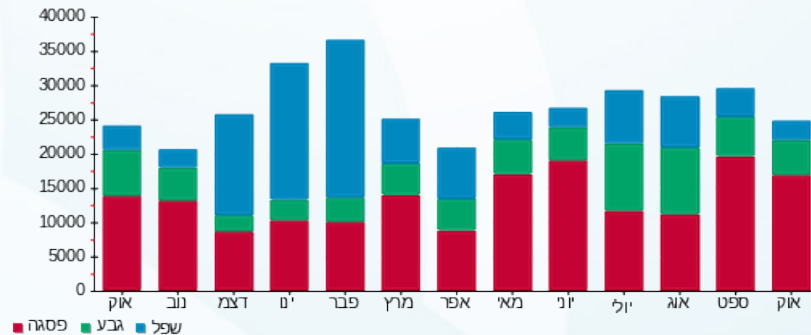



05/11/20 תאריך הפקה:
 31/10/20 תאריך קריאה נוכחית:
 01/10/20 תאריך קריאה קודמת:

שם דייר: סיג גיימס - משחקייה
שם אתר: קניון הפסגה ירושלים

לקוח/ה נכבד/ה, אנו מתכבדים להגיש את חישוב צריכת החשמל לתקופה 01/10/20 - 31/10/20:

סיג גיימס - משחקייה 3 - 19 - 00020996(0x0)

סוג תעריף	סוג צריכה	קריאה קודמת	קריאה נוכחית	סה"כ צריכה בקוט"ש	מחיר לקוט"ש בא"ג	סה"כ לתשלום
			01/10/20	31/10/20	פרטי חשבון עבור תאריכים:	
777	פסגה	7,945.28	7,945.29	0.01	45.44	0.00 ₪
778	גבע	8,722.65	8,722.65	0.004	37.65	0.00 ₪
779	שפל	7,977.65	7,977.66	0.01	31.07	0.00 ₪

סיג גיימס - משחקייה 1 - 20 - 00020996(0x0)

סוג תעריף	סוג צריכה	קריאה קודמת	קריאה נוכחית	סה"כ צריכה בקוט"ש	מחיר לקוט"ש בא"ג	סה"כ לתשלום
			01/10/20	31/10/20	פרטי חשבון עבור תאריכים:	
777	פסגה	8,533.30	8,533.30	0.00	45.44	0.00 ₪
778	גבע	9,910.78	9,910.78	-0.001	37.65	-0.00 ₪
779	שפל	7,616.47	7,616.47	-0.003	31.07	-0.00 ₪

סיג גיימס - משחקייה 2 - 21 - 00020996(0x0)

סוג תעריף	סוג צריכה	קריאה קודמת	קריאה נוכחית	סה"כ צריכה בקוט"ש	מחיר לקוט"ש בא"ג	סה"כ לתשלום
			01/10/20	31/10/20	פרטי חשבון עבור תאריכים:	
777	פסגה	10,679.62	10,679.62	0.0010	45.44	0.00 ₪
778	גבע	12,390.88	12,390.88	0.00	37.65	0.00 ₪
779	שפל	9,584.80	9,584.80	0.00	31.07	0.00 ₪

מיזוג אויר

סוג תעריף	סוג צריכה	קריאה קודמת	קריאה נוכחית	סה"כ צריכה בקוט"ש	מחיר לקוט"ש בא"ג	סה"כ לתשלום
			01/10/20	31/10/20	פרטי חשבון עבור תאריכים:	
777	פסגה			252.052	45.44	114.53 ₪
778	גבע			62.386	37.65	23.49 ₪
779	שפל			12.469	31.07	3.87 ₪

סה"כ לדיר:

פסגה	גבע	שפל	סה"כ	שיא ביקוש
------	-----	-----	------	-----------





סה"כ לדירה:

פסגה	גבע	שפל	סה"כ	שיא ביקוש
252.06	62.39	12.48	326.93	0.003
114.54 ₪	23.49 ₪	3.88 ₪	141.90 ₪	

סה"כ צריכה

סה"כ לתשלום

תשלום קבוע	תשלום עבור גודל חיבור בKVA (0x0)	סה"כ לתשלום	לא כולל מע"מ
200.95 ₪	0.00 ₪	342.85 ₪	

התפלגות חיוב בש"ח לפי תעו"ז

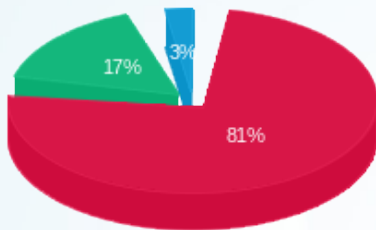

- פסגה (114.54 ₪)
- גבע (23.49 ₪)
- שפל (3.88 ₪)

הסטוריית צריכה בקוט"ש

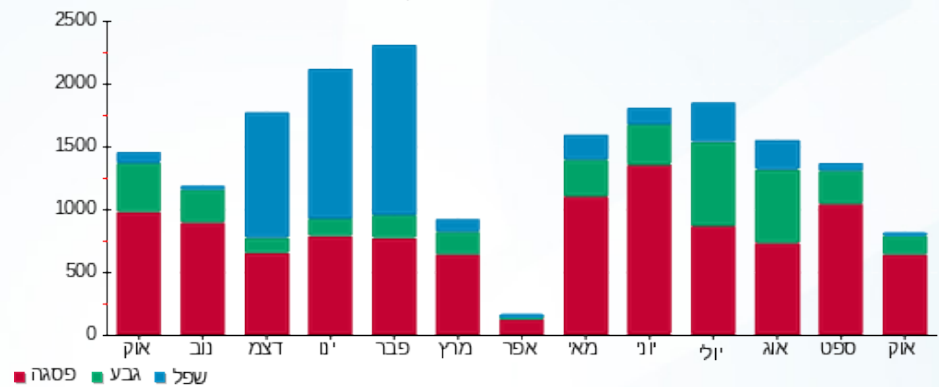

05/11/20 תאריך הפקה:
 31/10/20 תאריך קריאה נוכחית:
 01/10/20 תאריך קריאה קודמת:

שם דייר: סיגולד
 שם אתר: קניון הפסגה ירושלים

לקוח/ה נכבד/ה, אנו מתכבדים להגיש את חישוב צריכת החשמל לתקופה 01/10/20 - 31/10/20:

סיגולד - 24 - 00023167 (0x0)

סוג תעריף	סוג צריכה	קריאה קודמת	קריאה נוכחית	סה"כ צריכה בקוט"ש	מחיר לקוט"ש בא"ג	סה"כ לתשלום
פרטי חשבון עבור תאריכים:		01/10/20	31/10/20			
517		66,901.39	66,937.25	35.86	46.90	16.82 ₪

מיזוג אוויר

סוג תעריף	סוג צריכה	קריאה קודמת	קריאה נוכחית	סה"כ צריכה בקוט"ש	מחיר לקוט"ש בא"ג	סה"כ לתשלום
פרטי חשבון עבור תאריכים:		01/10/20	31/10/20			
517				114.42		53.66 ₪

סה"כ לדייר:

שיא ביקוש	סה"כ
0.05	150.27
	70.48 ₪

19.97 ₪	תשלום קבוע	
0.00 ₪	תשלום עבור גודל חיבור בKVA (0x0)	
90.45 ₪	סה"כ לתשלום	לא כולל מע"מ

התפלגות חיוב בש"ח לפי תע"ן

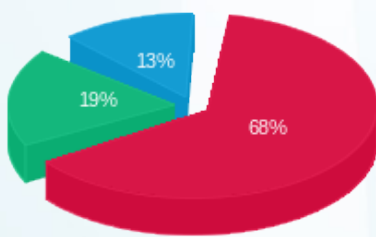

פסגה (48.01 ₪)
 גבע (13.24 ₪)
 שפל (9.22 ₪)

הסטוריית צריכה בקוט"ש

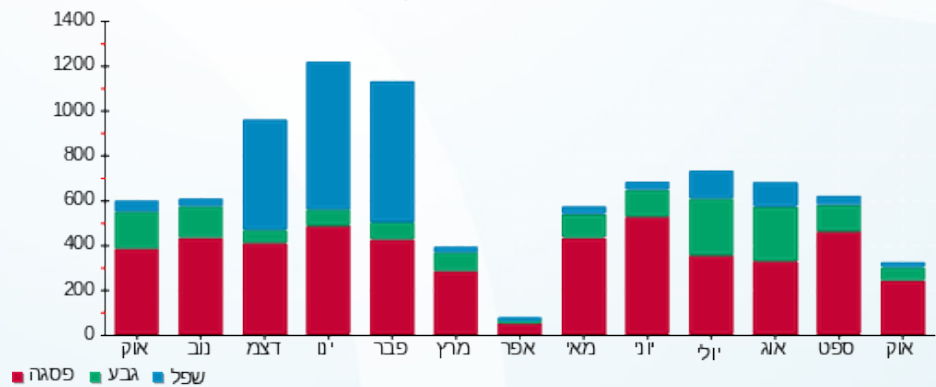



05/11/20 תאריך הפקה:
 31/10/20 תאריך קריאה נוכחית:
 01/10/20 תאריך קריאה קודמת:

שם דייר: סקארה
 שם אתר: קניון הפסגה ירושלים

לקוח/ה נכבד/ה, אנו מתכבדים להגיש את חישוב צריכת החשמל לתקופה 01/10/20 - 31/10/20:

סקארה - 1 - 00009305 (0x0)

סוג תעריף	סוג צריכה	קריאה קודמת	קריאה נוכחית	סה"כ צריכה בקוט"ש	מחיר לקוט"ש בא"ג	סה"כ לתשלום
פרטי חשבון עבור תאריכים:			01/10/20	31/10/20		
777	פסגה	122,137.48	122,166.97	29.49	45.44	13.40 ₪
778	גבע	60,392.79	60,404.46	11.67	37.65	4.39 ₪
779	שפל	63,684.48	63,742.18	57.70	31.07	17.93 ₪

מיזוג אוויר

סוג תעריף	סוג צריכה	קריאה קודמת	קריאה נוכחית	סה"כ צריכה בקוט"ש	מחיר לקוט"ש בא"ג	סה"כ לתשלום
פרטי חשבון עבור תאריכים:			01/10/20	31/10/20		
777	פסגה			483.100	45.44	219.52 ₪
778	גבע			119.573	37.65	45.02 ₪
779	שפל			23.899	31.07	7.43 ₪

סה"כ לדירה:

פסגה	גבע	שפל	סה"כ	שיא ביקוש
512.59	131.24	81.60	725.42	1.00
232.92 ₪	49.41 ₪	25.35 ₪	307.68 ₪	

סה"כ צריכה
 סה"כ לתשלום

לא כולל מע"מ	סה"כ לתשלום	תשלום עבור גודל חיבור בKVA (0x0)	תשלום קבוע
	508.63 ₪	0.00 ₪	200.95 ₪

התפלגות חיוב בש"ח לפי תע"ז

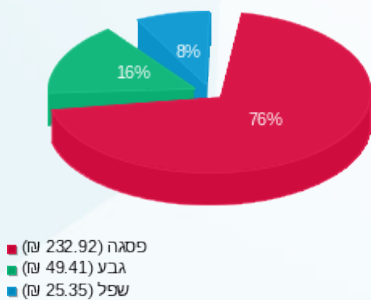

הסטוריית צריכה בקוט"ש

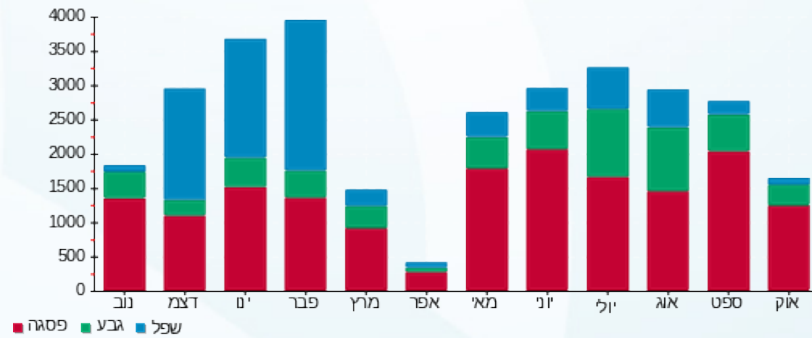



05/11/20 תאריך הפקה:
 31/10/20 תאריך קריאה נוכחית:
 01/10/20 תאריך קריאה קודמת:

שם דייר: סקופ חדש
 שם אתר: קניון הפסגה ירושלים

לקוח/ה נכבד/ה, אנו מתכבדים להגיש את חישוב צריכת החשמל לתקופה 01/10/20 - 31/10/20:

סקופ חדש - 8 - 00009305 (0x0)

סוג תעריף	סוג צריכה	קריאה קודמת	קריאה נוכחית	סה"כ צריכה בקוט"ש	מחיר לקוט"ש בא"ג	סה"כ לתשלום
			31/10/20	01/10/20	פרטי חשבון עבור תאריכים:	
777	פסגה	6,493.83	6,823.45	329.62	45.44	149.78 ₪
778	גבע	3,009.26	3,052.68	43.42	37.65	16.35 ₪
779	שפל	2,969.41	3,077.87	108.45	31.07	33.70 ₪

מיזוג אויר

סוג תעריף	סוג צריכה	קריאה קודמת	קריאה נוכחית	סה"כ צריכה בקוט"ש	מחיר לקוט"ש בא"ג	סה"כ לתשלום
			31/10/20	01/10/20	פרטי חשבון עבור תאריכים:	
777	פסגה			576.903	45.44	262.14 ₪
778	גבע			142.791	37.65	53.76 ₪
779	שפל			28.539	31.07	8.87 ₪

סה"כ לדירה:

פסגה	גבע	שפל	סה"כ	שיא ביקוש
906.52	186.21	136.99	1,229.72	5.84
₪ 411.92	₪ 70.11	₪ 42.56	₪ 524.60	

סה"כ צריכה
 סה"כ לתשלום

200.95 ₪	תשלום קבוע	
0.00 ₪	תשלום עבור גודל חיבור בKVA (0x0)	
725.55 ₪	סה"כ לתשלום	לא כולל מע"מ

התפלגות חיוב בש"ח לפי תע"ז

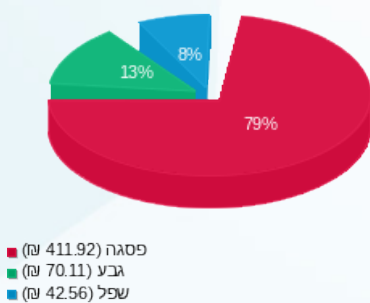

הסטוריית צריכה בקוט"ש





05/11/20

תאריך הפקה:

שם דייר: עונות מודל בע"מ
שם אתר: קניון הפסגה ירושלים

31/10/20

תאריך קריאה נוכחית:

01/10/20

תאריך קריאה קודמת:

לקוח/ה נכבד/ה, אנו מתכבדים להגיש את חישוב צריכת החשמל לתקופה 01/10/20 - 31/10/20:

עונות מודל בע"מ - 7 - 00023692 (0x0)

סה"כ לתשלום	מחיר לקוט"ש בא"ג	סה"כ צריכה בקוט"ש	קריאה נוכחית	קריאה קודמת	סוג צריכה	סוג תעריף
			31/10/20	01/10/20	פרטי חשבון עבור תאריכים:	
₪ 83.06	45.44	182.80	208,419.69	208,236.89	פסגה	777
₪ 33.02	37.65	87.69	104,992.04	104,904.35	גבע	778
₪ 40.72	31.07	131.05	73,236.08	73,105.03	שפל	779

מיזוג אויר

סה"כ לתשלום	מחיר לקוט"ש בא"ג	סה"כ צריכה בקוט"ש	קריאה נוכחית	קריאה קודמת	סוג צריכה	סוג תעריף
			31/10/20	01/10/20	פרטי חשבון עבור תאריכים:	
₪ 175.62	45.44	386.480			פסגה	777
₪ 36.02	37.65	95.659			גבע	778
₪ 5.94	31.07	19.119			שפל	779

סה"כ לדירה:

שיא ביקוש	סה"כ	שפל	גבע	פסגה
0.78	902.80	150.17	183.35	569.28
	₪ 374.37	₪ 46.66	₪ 69.03	₪ 258.68

סה"כ צריכה
סה"כ לתשלום

₪ 200.95	תשלום קבוע	
₪ 0.00	תשלום עבור גודל חיבור בKVA (0x0)	
₪ 575.32	סה"כ לתשלום	לא כולל מע"מ

התפלגות חיוב בש"ח לפי תע"ז

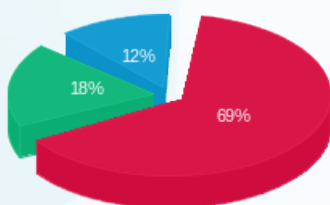

פסגה (258.68 ₪) 69%
גבע (69.03 ₪) 18%
שפל (46.66 ₪) 12%

הסטוריית צריכה בקוט"ש

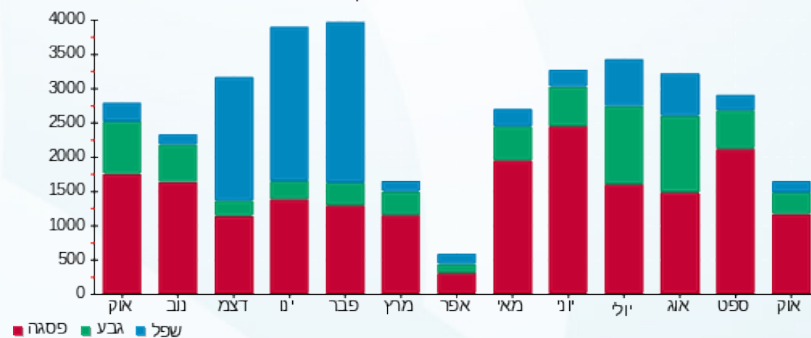



05/11/20 תאריך הפקה:
 31/10/20 תאריך קריאה נוכחית:
 01/10/20 תאריך קריאה קודמת:

שם דייר: פוקס קומת קרקע
שם אתר: קניון הפסגה ירושלים

לקוח/ה נכבד/ה, אנו מתכבדים להגיש את חישוב צריכת החשמל לתקופה 01/10/20 - 31/10/20:

פוקס קומת קרקע - 10 - 00023147(0x0)

סוג תעריף	סוג צריכה	קריאה קודמת	קריאה נוכחית	סה"כ צריכה בקוט"ש	מחיר לקוט"ש בא"ג	סה"כ לתשלום
פרטי חשבון עבור תאריכים:						
777	פסגה	01/10/20	31/10/20	45.81	45.44	20.81 ₪
778	גבע	22,149.86	22,171.03	21.17	37.65	7.97 ₪
779	שפל	39,247.09	39,297.28	50.19	31.07	15.59 ₪

פוקס קומת קרקע - 11 - 00023147(0x0)

סוג תעריף	סוג צריכה	קריאה קודמת	קריאה נוכחית	סה"כ צריכה בקוט"ש	מחיר לקוט"ש בא"ג	סה"כ לתשלום
פרטי חשבון עבור תאריכים:						
777	פסגה	30,019.97	30,128.82	108.85	45.44	49.46 ₪
778	גבע	12,430.66	12,482.66	52.00	37.65	19.58 ₪
779	שפל	17,497.63	17,567.63	70.001	31.07	21.75 ₪

פוקס קומת קרקע - 12 - 00023147(0x0)

סוג תעריף	סוג צריכה	קריאה קודמת	קריאה נוכחית	סה"כ צריכה בקוט"ש	מחיר לקוט"ש בא"ג	סה"כ לתשלום
פרטי חשבון עבור תאריכים:						
777	פסגה	35,503.89	35,526.65	22.75	45.44	10.34 ₪
778	גבע	19,230.58	19,240.82	10.23	37.65	3.85 ₪
779	שפל	14,053.55	14,078.29	24.74	31.07	7.69 ₪

מיזוג אויר

סוג תעריף	סוג צריכה	קריאה קודמת	קריאה נוכחית	סה"כ צריכה בקוט"ש	מחיר לקוט"ש בא"ג	סה"כ לתשלום
פרטי חשבון עבור תאריכים:						
777	פסגה			1,314.626	45.44	597.37 ₪
778	גבע			325.386	37.65	122.51 ₪
779	שפל			65.034	31.07	20.21 ₪

סה"כ לדיר:

פסגה	גבע	שפל	סה"כ	שיא ביקוש
------	-----	-----	------	-----------





סה"כ לדירה:

פסגה	גבע	שפל	סה"כ	שיא ביקוש
1,492.04	408.79	209.96	2,110.79	0.43
₪ 677.98	₪ 153.91	₪ 65.23	₪ 897.13	

סה"כ צריכה
סה"כ לתשלום

תשלום קבוע	תשלום עבור גודל חיבור ב-KVA (0x0)	סה"כ לתשלום	לא כולל מע"מ
₪ 200.95	₪ 0.00	₪ 1,098.08	

התפלגות חיוב בש"ח לפי תעו"ז

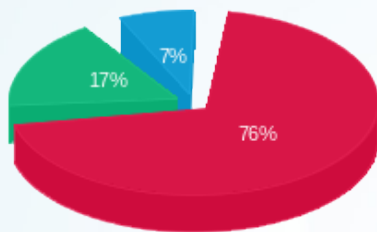

- פסגה (₪ 677.98) 76%
- גבע (₪ 153.91) 17%
- שפל (₪ 65.23) 7%

הסטוריית צריכה בקוט"ש

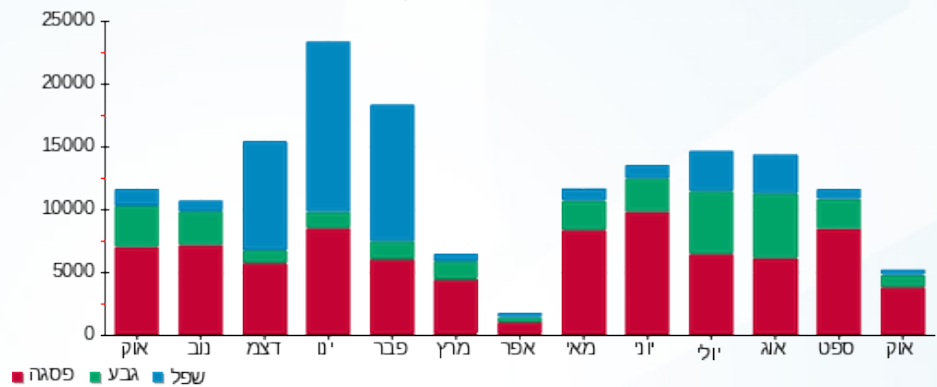



05/11/20 תאריך הפקה:
 31/10/20 תאריך קריאה נוכחית:
 01/10/20 תאריך קריאה קודמת:

שם דייר: ציבורי בלתי חיוני
שם אתר: קניון הפסגה ירושלים

לקוח/ה נכבד/ה, אנו מתכבדים להגיש את חישוב צריכת החשמל לתקופה 01/10/20 - 31/10/20:

00009305 - 1 - 9305-1

סה"כ לתשלום	מחיר לקוט"ש בא"ג	סה"כ צריכה בקוט"ש	קריאה נוכחית	קריאה קודמת	סוג צריכה	סוג תעריף
			31/10/20	01/10/20	פרטי חשבון עבור תאריכים:	
₪ -13.40	45.44	-29.49	122,166.97	122,137.48	פסגה	777
₪ -4.39	37.65	-11.67	60,404.46	60,392.79	גבע	778
₪ -17.93	31.07	-57.70	63,742.18	63,684.48	שפל	779

גלי חדש - 2 - 00009305

סה"כ לתשלום	מחיר לקוט"ש בא"ג	סה"כ צריכה בקוט"ש	קריאה נוכחית	קריאה קודמת	סוג צריכה	סוג תעריף
			31/10/20	01/10/20	פרטי חשבון עבור תאריכים:	
₪ 0.00	45.44	0.00	120,029.30	120,029.30	פסגה	777
₪ 0.00	37.65	0.00	58,219.43	58,219.43	גבע	778
₪ 0.00	31.07	0.00	45,571.49	45,571.49	שפל	779

שטיפת מכוניות - 3 - 00009305

סה"כ לתשלום	מחיר לקוט"ש בא"ג	סה"כ צריכה בקוט"ש	קריאה נוכחית	קריאה קודמת	סוג צריכה	סוג תעריף
			31/10/20	01/10/20	פרטי חשבון עבור תאריכים:	
₪ -280.66	45.44	-617.66	97,534.30	96,916.65	פסגה	777
₪ -2.35	37.65	-6.23	27,688.23	27,681.99	גבע	778
₪ -38.71	31.07	-124.59	27,709.38	27,584.79	שפל	779

גלי - 5 - 00009305

סה"כ לתשלום	מחיר לקוט"ש בא"ג	סה"כ צריכה בקוט"ש	קריאה נוכחית	קריאה קודמת	סוג צריכה	סוג תעריף
			31/10/20	01/10/20	פרטי חשבון עבור תאריכים:	
₪ -535.19	45.44	-1,177.79	271,122.39	269,944.60	פסגה	777
₪ -155.91	37.65	-414.10	115,395.88	114,981.78	גבע	778
₪ -422.45	31.07	-1,359.68	120,821.43	119,461.75	שפל	779



קסימי ווג - 6 - 00009305

סוג תעריף	סוג צריכה	קריאה קודמת	קריאה נוכחית	סה"כ צריכה בקוט"ש	מחיר לקוט"ש בא"ג	סה"כ לתשלום
		01/10/20	31/10/20	פרטי חשבון עבור תאריכים:		
777	פסגה	182,914.92	183,024.53	-109.60	45.44	₪ -49.80
778	גבע	94,732.54	94,776.79	-44.24	37.65	₪ -16.66
779	שפל	70,447.21	70,667.21	-220.004	31.07	₪ -68.36

קופת חולים - 7 - 00009305

סוג תעריף	סוג צריכה	קריאה קודמת	קריאה נוכחית	סה"כ צריכה בקוט"ש	מחיר לקוט"ש בא"ג	סה"כ לתשלום
		01/10/20	31/10/20	פרטי חשבון עבור תאריכים:		
777	פסגה	391,160.47	394,158.04	-2,997.57	45.44	₪ -1,362.10
778	גבע	188,001.08	188,968.29	-967.21	37.65	₪ -364.16
779	שפל	360,103.26	363,771.45	-3,668.20	31.07	₪ -1,139.71

9305-8 - 00009305

סוג תעריף	סוג צריכה	קריאה קודמת	קריאה נוכחית	סה"כ צריכה בקוט"ש	מחיר לקוט"ש בא"ג	סה"כ לתשלום
		01/10/20	31/10/20	פרטי חשבון עבור תאריכים:		
777	פסגה	6,493.83	6,823.45	-329.62	45.44	₪ -149.78
778	גבע	3,009.26	3,052.68	-43.42	37.65	₪ -16.35
779	שפל	2,969.41	3,077.87	-108.45	31.07	₪ -33.70

מאניה גינס - 1 - 00011176

סוג תעריף	סוג צריכה	קריאה קודמת	קריאה נוכחית	סה"כ צריכה בקוט"ש	מחיר לקוט"ש בא"ג	סה"כ לתשלום
		01/10/20	31/10/20	פרטי חשבון עבור תאריכים:		
777	פסגה	113,667.61	113,691.73	-24.12	45.44	₪ -10.96
778	גבע	237,599.15	237,603.78	-4.63	37.65	₪ -1.74
779	שפל	136,195.79	136,196.78	-0.99	31.07	₪ -0.31

תמונה באהבה - 2 - 00011176

סוג תעריף	סוג צריכה	קריאה קודמת	קריאה נוכחית	סה"כ צריכה בקוט"ש	מחיר לקוט"ש בא"ג	סה"כ לתשלום
		01/10/20	31/10/20	פרטי חשבון עבור תאריכים:		
777	פסגה	91,727.50	91,828.85	-101.35	45.44	₪ -46.05
778	גבע	58,768.54	58,810.61	-42.07	37.65	₪ -15.84
779	שפל	44,766.06	44,815.22	-49.16	31.07	₪ -15.28





פיצוחי ירושלים - 3 - 00011176

סוג תעריף	סוג צריכה	קריאה קודמת	קריאה נוכחית	סה"כ צריכה בקוט"ש	מחיר לקוט"ש בא"ג	סה"כ לתשלום
פרטי חשבון עבור תאריכים:			01/10/20	31/10/20		
777	פסגה	124,667.00	124,937.01	-270.004	45.44	₪ -122.69
778	גבע	77,195.52	77,246.97	-51.44	37.65	₪ -19.37
779	שפל	114,246.49	114,268.68	-22.19	31.07	₪ -6.89

די אנו איי - 4 - 00011176

סוג תעריף	סוג צריכה	קריאה קודמת	קריאה נוכחית	סה"כ צריכה בקוט"ש	מחיר לקוט"ש בא"ג	סה"כ לתשלום
פרטי חשבון עבור תאריכים:			01/10/20	31/10/20		
777	פסגה	77,441.57	77,571.61	-130.04	45.44	₪ -59.09
778	גבע	41,694.82	41,751.55	-56.72	37.65	₪ -21.36
779	שפל	60,564.46	60,701.40	-136.95	31.07	₪ -42.55

בורגאנץ - 6 - 00011176

סוג תעריף	סוג צריכה	קריאה קודמת	קריאה נוכחית	סה"כ צריכה בקוט"ש	מחיר לקוט"ש בא"ג	סה"כ לתשלום
פרטי חשבון עבור תאריכים:			01/10/20	31/10/20		
777	פסגה	548,037.47	548,555.90	-518.43	45.44	₪ -235.57
778	גבע	310,913.67	311,056.76	-143.10	37.65	₪ -53.88
779	שפל	429,365.43	429,671.16	-305.73	31.07	₪ -94.99

שנאי 7 - 00011176 - T1

סוג תעריף	סוג צריכה	קריאה קודמת	קריאה נוכחית	סה"כ צריכה בקוט"ש	מחיר לקוט"ש בא"ג	סה"כ לתשלום
פרטי חשבון עבור תאריכים:			01/10/20	31/10/20		
777	פסגה	15,576,349.10	15,648,723.65	72,374.55	45.44	₪ 32,887.00
778	גבע	9,924,387.85	9,947,433.10	23,045.25	37.65	₪ 8,676.54
779	שפל	11,156,668.95	11,187,872.60	31,203.65	31.07	₪ 9,694.97

שופרסל - 8 - 00011176

סוג תעריף	סוג צריכה	קריאה קודמת	קריאה נוכחית	סה"כ צריכה בקוט"ש	מחיר לקוט"ש בא"ג	סה"כ לתשלום
פרטי חשבון עבור תאריכים:			01/10/20	31/10/20		
777	פסגה	4,783,249.31	4,818,534.50	-35,285.18	45.44	₪ -16,033.59
778	גבע	3,395,902.09	3,408,897.39	-12,995.30	37.65	₪ -4,892.73
779	שפל	4,978,846.54	5,004,529.75	-25,683.21	31.07	₪ -7,979.77



בסט מובייל - 1 - 00012789

סה"כ לתשלום	מחיר לקוט"ש בא"ג	סה"כ צריכה בקוט"ש	קריאה נוכחית	קריאה קודמת	סוג צריכה	סוג תעריף
			31/10/20	01/10/20	פרטי חשבון עבור תאריכים:	
₪ -25.93	45.44	-57.07	10,958.56	10,901.49	פסגה	777
₪ -2.98	37.65	-7.91	3,191.79	3,183.88	גבע	778
₪ -2.05	31.07	-6.60	5,007.29	5,000.68	שפל	779

נעמן גרופ בע"מ 18095-1 - 00018095

סה"כ לתשלום	מחיר לקוט"ש בא"ג	סה"כ צריכה בקוט"ש	קריאה נוכחית	קריאה קודמת	סוג צריכה	סוג תעריף
			31/10/20	01/10/20	פרטי חשבון עבור תאריכים:	
₪ -19.99	45.44	-43.99	89,406.21	89,362.22	פסגה	777
₪ -7.45	37.65	-19.78	31,060.55	31,040.76	גבע	778
₪ -14.68	31.07	-47.24	71,697.96	71,650.72	שפל	779

בנק הפועלים - 1 - 00020996

סה"כ לתשלום	מחיר לקוט"ש בא"ג	סה"כ צריכה בקוט"ש	קריאה נוכחית	קריאה קודמת	סוג צריכה	סוג תעריף
			31/10/20	01/10/20	פרטי חשבון עבור תאריכים:	
₪ -982.59	45.44	-2,162.38	142,338.77	140,176.38	פסגה	777
₪ -148.46	37.65	-394.30	156,416.96	156,022.66	גבע	778
₪ -153.54	31.07	-494.17	183,801.80	183,307.63	שפל	779

בנק הפועלים - 2 - 00020996

סה"כ לתשלום	מחיר לקוט"ש בא"ג	סה"כ צריכה בקוט"ש	קריאה נוכחית	קריאה קודמת	סוג צריכה	סוג תעריף
			31/10/20	01/10/20	פרטי חשבון עבור תאריכים:	
₪ -430.49	45.44	-947.39	50,624.32	49,676.93	פסגה	777
₪ -83.58	37.65	-221.99	56,524.03	56,302.04	גבע	778
₪ -108.18	31.07	-348.18	61,397.88	61,049.70	שפל	779

בנק הפועלים - 3 - 00020996

סה"כ לתשלום	מחיר לקוט"ש בא"ג	סה"כ צריכה בקוט"ש	קריאה נוכחית	קריאה קודמת	סוג צריכה	סוג תעריף
			31/10/20	01/10/20	פרטי חשבון עבור תאריכים:	
₪ -368.71	45.44	-811.42	43,827.28	43,015.86	פסגה	777
₪ -45.44	37.65	-120.68	45,596.62	45,475.94	גבע	778
₪ -10.24	31.07	-32.95	42,296.90	42,263.94	שפל	779



גולברי 1 - 7 - 00020996

סוג תעריף	סוג צריכה	קריאה קודמת	קריאה נוכחית	סה"כ צריכה בקוט"ש	מחיר לקוט"ש בא"ג	סה"כ לתשלום
פרטי חשבון עבור תאריכים:			31/10/20	01/10/20		
777	פסגה	4,676.33	4,708.01	-31.68	45.44	14.39 ₪
778	גבע	4,656.51	4,670.86	-14.35	37.65	5.40 ₪
779	שפל	5,118.59	5,153.26	-34.67	31.07	10.77 ₪

גולברי 2 - 8 - 00020996

סוג תעריף	סוג צריכה	קריאה קודמת	קריאה נוכחית	סה"כ צריכה בקוט"ש	מחיר לקוט"ש בא"ג	סה"כ לתשלום
פרטי חשבון עבור תאריכים:			31/10/20	01/10/20		
777	פסגה	6,493.13	6,500.10	-6.97	45.44	3.17 ₪
778	גבע	4,996.26	4,999.41	-3.15	37.65	1.19 ₪
779	שפל	4,876.71	4,884.27	-7.56	31.07	2.35 ₪

גולברי 3 - 9 - 00020996

סוג תעריף	סוג צריכה	קריאה קודמת	קריאה נוכחית	סה"כ צריכה בקוט"ש	מחיר לקוט"ש בא"ג	סה"כ לתשלום
פרטי חשבון עבור תאריכים:			31/10/20	01/10/20		
777	פסגה	5,685.51	5,691.87	-6.36	45.44	2.89 ₪
778	גבע	4,973.04	4,975.92	-2.88	37.65	1.08 ₪
779	שפל	4,489.56	4,496.46	-6.90	31.07	2.14 ₪

ללין 10 - 00020996

סוג תעריף	סוג צריכה	קריאה קודמת	קריאה נוכחית	סה"כ צריכה בקוט"ש	מחיר לקוט"ש בא"ג	סה"כ לתשלום
פרטי חשבון עבור תאריכים:			31/10/20	01/10/20		
777	פסגה	5,726.98	5,740.98	-13.99	45.44	6.36 ₪
778	גבע	6,437.37	6,443.16	-5.79	37.65	2.18 ₪
779	שפל	7,440.79	7,455.02	-14.22	31.07	4.42 ₪

ללין 11 - 00020996

סוג תעריף	סוג צריכה	קריאה קודמת	קריאה נוכחית	סה"כ צריכה בקוט"ש	מחיר לקוט"ש בא"ג	סה"כ לתשלום
פרטי חשבון עבור תאריכים:			31/10/20	01/10/20		
777	פסגה	4,233.84	4,250.05	-16.21	45.44	7.37 ₪
778	גבע	4,203.71	4,210.30	-6.59	37.65	2.48 ₪
779	שפל	4,470.05	4,486.42	-16.37	31.07	5.09 ₪





ללין - 12 - 00020996

סוג תעריף	סוג צריכה	קריאה קודמת	קריאה נוכחית	סה"כ צריכה בקוט"ש	מחיר לקוט"ש בא"ג	סה"כ לתשלום
פרטי חשבון עבור תאריכים:			31/10/20	01/10/20		
777	פסגה	1,444.60	1,447.35	-2.75	45.44	₪ -1.25
778	גבע	480.07	480.51	-0.44	37.65	₪ -0.17
779	שפל	506.81	507.89	-1.08	31.07	₪ -0.34

גולף אנד קו - 13 - 00020996

סוג תעריף	סוג צריכה	קריאה קודמת	קריאה נוכחית	סה"כ צריכה בקוט"ש	מחיר לקוט"ש בא"ג	סה"כ לתשלום
פרטי חשבון עבור תאריכים:			31/10/20	01/10/20		
777	פסגה	11,836.15	11,865.31	-29.16	45.44	₪ -13.25
778	גבע	9,545.52	9,558.71	-13.19	37.65	₪ -4.97
779	שפל	10,085.62	10,117.14	-31.52	31.07	₪ -9.79

גולף אנד קו - 14 - 00020996

סוג תעריף	סוג צריכה	קריאה קודמת	קריאה נוכחית	סה"כ צריכה בקוט"ש	מחיר לקוט"ש בא"ג	סה"כ לתשלום
פרטי חשבון עבור תאריכים:			31/10/20	01/10/20		
777	פסגה	18,229.25	18,235.04	-5.80	45.44	₪ -2.63
778	גבע	19,046.75	19,049.42	-2.67	37.65	₪ -1.01
779	שפל	17,252.16	17,258.77	-6.60	31.07	₪ -2.05

גולף אנד קו - 15 - 00020996

סוג תעריף	סוג צריכה	קריאה קודמת	קריאה נוכחית	סה"כ צריכה בקוט"ש	מחיר לקוט"ש בא"ג	סה"כ לתשלום
פרטי חשבון עבור תאריכים:			31/10/20	01/10/20		
777	פסגה	13,468.95	13,479.75	-10.80	45.44	₪ -4.91
778	גבע	10,585.47	10,588.52	-3.05	37.65	₪ -1.15
779	שפל	12,521.40	12,529.85	-8.44	31.07	₪ -2.62

דזק עולם הממתקים פאזה 1 - 16 - 00020996

סוג תעריף	סוג צריכה	קריאה קודמת	קריאה נוכחית	סה"כ צריכה בקוט"ש	מחיר לקוט"ש בא"ג	סה"כ לתשלום
פרטי חשבון עבור תאריכים:			31/10/20	01/10/20		
777	פסגה	3,654.06	3,696.04	-41.98	45.44	₪ -19.07
778	גבע	3,715.73	3,734.90	-19.17	37.65	₪ -7.22
779	שפל	4,317.42	4,364.23	-46.81	31.07	₪ -14.54





דוכן עולם הממתקים פאזה 2 - 17 - 00020996

סוג תעריף	סוג צריכה	קריאה קודמת	קריאה נוכחית	סה"כ צריכה בקוט"ש	מחיר לקוט"ש בא"ג	סה"כ לתשלום
פרטי חשבון עבור תאריכים:						
777	פסגה	01/10/20	31/10/20	-1.80	45.44	₪ -0.82
778	גבע	8,191.93	8,192.74	-0.81	37.65	₪ -0.30
779	שפל	8,285.25	8,287.21	-1.96	31.07	₪ -0.61

דוכן עולם הממתקים פאזה 3 - 18 - 00020996

סוג תעריף	סוג צריכה	קריאה קודמת	קריאה נוכחית	סה"כ צריכה בקוט"ש	מחיר לקוט"ש בא"ג	סה"כ לתשלום
פרטי חשבון עבור תאריכים:						
777	פסגה	01/10/20	31/10/20	-0.69	45.44	₪ -0.31
778	גבע	4,947.92	4,948.22	-0.30	37.65	₪ -0.11
779	שפל	7,654.56	7,655.34	-0.79	31.07	₪ -0.24

סיג גיימס משחקיה - 19 - 00020996

סוג תעריף	סוג צריכה	קריאה קודמת	קריאה נוכחית	סה"כ צריכה בקוט"ש	מחיר לקוט"ש בא"ג	סה"כ לתשלום
פרטי חשבון עבור תאריכים:						
777	פסגה	01/10/20	31/10/20	-0.01	45.44	₪ -0.00
778	גבע	8,722.65	8,722.65	-0.004	37.65	₪ -0.00
779	שפל	7,977.65	7,977.66	-0.01	31.07	₪ -0.00

סיג גיימס משחקיה - 20 - 00020996

סוג תעריף	סוג צריכה	קריאה קודמת	קריאה נוכחית	סה"כ צריכה בקוט"ש	מחיר לקוט"ש בא"ג	סה"כ לתשלום
פרטי חשבון עבור תאריכים:						
777	פסגה	01/10/20	31/10/20	0.00	45.44	₪ 0.00
778	גבע	9,910.78	9,910.78	0.001	37.65	₪ 0.00
779	שפל	7,616.47	7,616.47	0.003	31.07	₪ 0.00

סיג גיימס משחקיה - 21 - 00020996

סוג תעריף	סוג צריכה	קריאה קודמת	קריאה נוכחית	סה"כ צריכה בקוט"ש	מחיר לקוט"ש בא"ג	סה"כ לתשלום
פרטי חשבון עבור תאריכים:						
777	פסגה	01/10/20	31/10/20	-0.0010	45.44	₪ -0.00
778	גבע	12,390.88	12,390.88	0.00	37.65	₪ 0.00
779	שפל	9,584.80	9,584.80	0.00	31.07	₪ 0.00



שמיין חדש 1 - 1 - 00023147

סה"כ לתשלום	מחיר לקוט"ש בא"ג	סה"כ צריכה בקוט"ש	קריאה נוכחית	קריאה קודמת	סוג צריכה	סוג תעריף
			31/10/20	01/10/20	פרטי חשבון עבור תאריכים:	
0.00 ₪	45.44	0.00	28,660.63	28,660.63	פסגה	777
0.00 ₪	37.65	0.00	15,594.03	15,594.03	גבע	778
-0.00 ₪	31.07	-0.0005	9,714.59	9,714.59	שפל	779

גלי חדש - 4 - 00023147

סה"כ לתשלום	מחיר לקוט"ש בא"ג	סה"כ צריכה בקוט"ש	קריאה נוכחית	קריאה קודמת	סוג צריכה	סוג תעריף
			31/10/20	01/10/20	פרטי חשבון עבור תאריכים:	
-48.43 ₪	45.44	-106.57	26,293.62	26,187.04	פסגה	777
-6.43 ₪	37.65	-17.07	14,587.30	14,570.23	גבע	778
-8.59 ₪	31.07	-27.65	11,487.73	11,460.08	שפל	779

גלי חדש - 5 - 00023147

סה"כ לתשלום	מחיר לקוט"ש בא"ג	סה"כ צריכה בקוט"ש	קריאה נוכחית	קריאה קודמת	סוג צריכה	סוג תעריף
			31/10/20	01/10/20	פרטי חשבון עבור תאריכים:	
-38.16 ₪	45.44	-83.97	27,763.41	27,679.44	פסגה	777
-7.09 ₪	37.65	-18.84	15,510.18	15,491.34	גבע	778
-11.60 ₪	31.07	-37.35	8,972.67	8,935.33	שפל	779

גלי חדש - 6 - 00023147

סה"כ לתשלום	מחיר לקוט"ש בא"ג	סה"כ צריכה בקוט"ש	קריאה נוכחית	קריאה קודמת	סוג צריכה	סוג תעריף
			31/10/20	01/10/20	פרטי חשבון עבור תאריכים:	
-55.51 ₪	45.44	-122.17	13,542.69	13,420.53	פסגה	777
-8.53 ₪	37.65	-22.65	9,623.06	9,600.41	גבע	778
-13.07 ₪	31.07	-42.06	6,300.22	6,258.16	שפל	779

צילר 2 - 7 - 00023147

סה"כ לתשלום	מחיר לקוט"ש בא"ג	סה"כ צריכה בקוט"ש	קריאה נוכחית	קריאה קודמת	סוג צריכה	סוג תעריף
			31/10/20	01/10/20	פרטי חשבון עבור תאריכים:	
-5,091.87 ₪	45.44	-11,205.70	1,075,479.81	1,064,274.11	פסגה	777
-1,028.47 ₪	37.65	-2,731.65	717,568.42	714,836.77	גבע	778
-97.04 ₪	31.07	-312.32	376,017.09	375,704.77	שפל	779



צילר 2 - 8 - 00023147

סוג תעריף	סוג צריכה	קריאה קודמת	קריאה נוכחית	סה"כ צריכה בקוט"ש	מחיר לקוט"ש בא"ג	סה"כ לתשלום
פרטי חשבון עבור תאריכים:			31/10/20	01/10/20		
777	פסגה	998,558.59	1,008,960.22	-10,401.63	45.44	₪ -4,726.50
778	גבע	700,449.63	702,921.86	-2,472.22	37.65	₪ -930.79
779	שפל	356,394.75	356,651.39	-256.64	31.07	₪ -79.74

צילר 2 - 9 - 00023147

סוג תעריף	סוג צריכה	קריאה קודמת	קריאה נוכחית	סה"כ צריכה בקוט"ש	מחיר לקוט"ש בא"ג	סה"כ לתשלום
פרטי חשבון עבור תאריכים:			31/10/20	01/10/20		
777	פסגה	887,693.86	897,115.17	-9,421.31	45.44	₪ -4,281.04
778	גבע	640,171.07	642,393.47	-2,222.40	37.65	₪ -836.73
779	שפל	334,763.42	334,974.69	-211.26	31.07	₪ -65.64

פוקס קומת קרקע - 10 - 00023147

סוג תעריף	סוג צריכה	קריאה קודמת	קריאה נוכחית	סה"כ צריכה בקוט"ש	מחיר לקוט"ש בא"ג	סה"כ לתשלום
פרטי חשבון עבור תאריכים:			31/10/20	01/10/20		
777	פסגה	46,142.05	46,187.85	-45.81	45.44	₪ -20.81
778	גבע	22,149.86	22,171.03	-21.17	37.65	₪ -7.97
779	שפל	39,247.09	39,297.28	-50.19	31.07	₪ -15.59

פוקס - 11 - 00023147

סוג תעריף	סוג צריכה	קריאה קודמת	קריאה נוכחית	סה"כ צריכה בקוט"ש	מחיר לקוט"ש בא"ג	סה"כ לתשלום
פרטי חשבון עבור תאריכים:			31/10/20	01/10/20		
777	פסגה	30,019.97	30,128.82	-108.85	45.44	₪ -49.46
778	גבע	12,430.66	12,482.66	-52.00	37.65	₪ -19.58
779	שפל	17,497.63	17,567.63	-70.001	31.07	₪ -21.75

פוקס - 12 - 00023147

סוג תעריף	סוג צריכה	קריאה קודמת	קריאה נוכחית	סה"כ צריכה בקוט"ש	מחיר לקוט"ש בא"ג	סה"כ לתשלום
פרטי חשבון עבור תאריכים:			31/10/20	01/10/20		
777	פסגה	35,503.89	35,526.65	-22.75	45.44	₪ -10.34
778	גבע	19,230.58	19,240.82	-10.23	37.65	₪ -3.85
779	שפל	14,053.55	14,078.29	-24.74	31.07	₪ -7.69



דינמיקה - 13 - 00023147

סוג תעריף	סוג צריכה	קריאה קודמת	קריאה נוכחית	סה"כ צריכה בקוט"ש	מחיר לקוט"ש בא"ג	סה"כ לתשלום
פרטי חשבון עבור תאריכים:			31/10/20	01/10/20		
777	פסגה	53,338.04	53,367.55	-29.52	45.44	13.41 ₪
778	גבע	33,386.84	33,397.80	-10.96	37.65	4.13 ₪
779	שפל	35,194.58	35,199.55	-4.98	31.07	1.55 ₪

דינמיקה - 14 - 00023147

סוג תעריף	סוג צריכה	קריאה קודמת	קריאה נוכחית	סה"כ צריכה בקוט"ש	מחיר לקוט"ש בא"ג	סה"כ לתשלום
פרטי חשבון עבור תאריכים:			31/10/20	01/10/20		
777	פסגה	49,779.64	49,889.60	-109.96	45.44	49.97 ₪
778	גבע	26,269.90	26,318.35	-48.45	37.65	18.24 ₪
779	שפל	23,918.33	24,031.19	-112.85	31.07	35.06 ₪

KIWI - 00023147 - 15

סוג תעריף	סוג צריכה	קריאה קודמת	קריאה נוכחית	סה"כ צריכה בקוט"ש	מחיר לקוט"ש בא"ג	סה"כ לתשלום
פרטי חשבון עבור תאריכים:			31/10/20	01/10/20		
777	פסגה	92,093.93	92,127.42	-33.49	45.44	15.22 ₪
778	גבע	48,217.90	48,225.15	-7.25	37.65	2.73 ₪
779	שפל	41,003.46	41,003.46	0.00	31.07	0.00 ₪

שמפיין חדש 2 - 17 - 00023147

סוג תעריף	סוג צריכה	קריאה קודמת	קריאה נוכחית	סה"כ צריכה בקוט"ש	מחיר לקוט"ש בא"ג	סה"כ לתשלום
פרטי חשבון עבור תאריכים:			31/10/20	01/10/20		
777	פסגה	28,477.80	28,505.29	-27.49	45.44	12.49 ₪
778	גבע	15,875.59	15,888.03	-12.44	37.65	4.68 ₪
779	שפל	10,381.87	10,411.78	-29.91	31.07	9.29 ₪

שמפיין חדש - 18 - 00023147

סוג תעריף	סוג צריכה	קריאה קודמת	קריאה נוכחית	סה"כ צריכה בקוט"ש	מחיר לקוט"ש בא"ג	סה"כ לתשלום
פרטי חשבון עבור תאריכים:			31/10/20	01/10/20		
777	פסגה	42,491.30	42,491.34	-0.04	45.44	0.02 ₪
778	גבע	24,913.84	24,913.86	-0.02	37.65	0.01 ₪
779	שפל	22,977.91	22,977.95	-0.04	31.07	0.01 ₪





אגד רו קו 19 - 23147-19 - 00023147

סוג תעריף	סוג צריכה	קריאה קודמת	קריאה נוכחית	סה"כ צריכה בקוט"ש	מחיר לקוט"ש בא"ג	סה"כ לתשלום
פרטי חשבון עבור תאריכים:			31/10/20	01/10/20		
777	פסגה	36,476.94	36,567.51	-90.57	45.44	₪ -41.15
778	גבע	24,053.09	24,092.36	-39.26	37.65	₪ -14.78
779	שפל	17,850.70	17,940.28	-89.58	31.07	₪ -27.83

אגד רו קו 20 - 23147-20 - 00023147

סוג תעריף	סוג צריכה	קריאה קודמת	קריאה נוכחית	סה"כ צריכה בקוט"ש	מחיר לקוט"ש בא"ג	סה"כ לתשלום
פרטי חשבון עבור תאריכים:			31/10/20	01/10/20		
777	פסגה	21,419.74	21,429.68	-9.95	45.44	₪ -4.52
778	גבע	14,216.00	14,220.36	-4.35	37.65	₪ -1.64
779	שפל	9,601.56	9,611.70	-10.14	31.07	₪ -3.15

אגד רו קו 21 - 23147-21 - 00023147

סוג תעריף	סוג צריכה	קריאה קודמת	קריאה נוכחית	סה"כ צריכה בקוט"ש	מחיר לקוט"ש בא"ג	סה"כ לתשלום
פרטי חשבון עבור תאריכים:			31/10/20	01/10/20		
777	פסגה	22,695.59	22,919.92	-224.33	45.44	₪ -101.93
778	גבע	17,972.56	18,049.79	-77.24	37.65	₪ -29.08
779	שפל	14,834.92	14,968.94	-134.01	31.07	₪ -41.64

רנטגן 1 - 22 - 00023147

סוג תעריף	סוג צריכה	קריאה קודמת	קריאה נוכחית	סה"כ צריכה בקוט"ש	מחיר לקוט"ש בא"ג	סה"כ לתשלום
פרטי חשבון עבור תאריכים:			31/10/20	01/10/20		
777	פסגה	36,924.86	37,244.57	-319.71	45.44	₪ -145.28
778	גבע	24,258.58	24,374.29	-115.71	37.65	₪ -43.57
779	שפל	35,061.89	35,280.52	-218.62	31.07	₪ -67.93

רנטגן 23 - 23 - 00023147

סוג תעריף	סוג צריכה	קריאה קודמת	קריאה נוכחית	סה"כ צריכה בקוט"ש	מחיר לקוט"ש בא"ג	סה"כ לתשלום
פרטי חשבון עבור תאריכים:			31/10/20	01/10/20		
777	פסגה	10,484.50	10,478.00	6.50	45.44	₪ 2.95
778	גבע	7,985.37	7,966.64	18.72	37.65	₪ 7.05
779	שפל	8,177.31	8,144.58	32.73	31.07	₪ 10.17



רנטגן 3 - 24 - 00023147

סה"כ לתשלום	מחיר לקוט"ש בא"ג	סה"כ צריכה בקוט"ש	קריאה נוכחית	קריאה קודמת	סוג צריכה	סוג תעריף
			31/10/20	01/10/20	פרטי חשבון עבור תאריכים:	
₪ -58.29	45.44	-128.28	20,379.68	20,251.40	פסגה	777
₪ -15.53	37.65	-41.24	13,262.07	13,220.83	גבע	778
₪ -32.29	31.07	-103.92	14,595.40	14,491.48	שפל	779

23149-1 - 00023149

סה"כ לתשלום	מחיר לקוט"ש בא"ג	סה"כ צריכה בקוט"ש	קריאה נוכחית	קריאה קודמת	סוג צריכה	סוג תעריף
			31/10/20	01/10/20	פרטי חשבון עבור תאריכים:	
₪ -14.67	45.44	-32.29	40,621.81	40,589.52	פסגה	777
₪ -1.54	37.65	-4.10	23,607.99	23,603.90	גבע	778
₪ -0.34	31.07	-1.10	13,422.66	13,421.56	שפל	779

מגנוליה 2 - 00023149

סה"כ לתשלום	מחיר לקוט"ש בא"ג	סה"כ צריכה בקוט"ש	קריאה נוכחית	קריאה קודמת	סוג צריכה	סוג תעריף
			31/10/20	01/10/20	פרטי חשבון עבור תאריכים:	
₪ -0.59	45.44	-1.30	63,483.94	63,482.64	פסגה	777
₪ -0.04	37.65	-0.11	44,807.58	44,807.47	גבע	778
₪ -0.14	31.07	-0.46	63,179.04	63,178.58	שפל	779

23149-4 - 00023149

סה"כ לתשלום	מחיר לקוט"ש בא"ג	סה"כ צריכה בקוט"ש	קריאה נוכחית	קריאה קודמת	סוג צריכה	סוג תעריף
			31/10/20	01/10/20	פרטי חשבון עבור תאריכים:	
₪ -44.92	45.44	-98.87	54,618.01	54,519.14	פסגה	777
₪ -16.90	37.65	-44.88	24,513.63	24,468.75	גבע	778
₪ -33.99	31.07	-109.38	20,090.96	19,981.58	שפל	779

דוקן עינת גורדון 5 - 00023149

סה"כ לתשלום	מחיר לקוט"ש בא"ג	סה"כ צריכה בקוט"ש	קריאה נוכחית	קריאה קודמת	סוג צריכה	סוג תעריף
			31/10/20	01/10/20	פרטי חשבון עבור תאריכים:	
₪ -7.53	45.44	-16.56	33,604.38	33,587.81	פסגה	777
₪ -2.82	37.65	-7.49	19,034.84	19,027.35	גבע	778
₪ -5.54	31.07	-17.85	10,471.63	10,453.79	שפל	779



זיפ - 7 - 00023149

סוג תעריף	סוג צריכה	קריאה קודמת	קריאה נוכחית	סה"כ צריכה בקוט"ש	מחיר לקוט"ש בא"ג	סה"כ לתשלום
פרטי חשבון עבור תאריכים:			31/10/20	01/10/20		
777	פסגה	69,349.55	69,372.63	-23.08	45.44	10.49 ₪
778	גבע	36,806.45	36,816.89	-10.44	37.65	3.93 ₪
779	שפל	26,230.95	26,255.93	-24.98	31.07	7.76 ₪

זיפ - 8 - 00023149

סוג תעריף	סוג צריכה	קריאה קודמת	קריאה נוכחית	סה"כ צריכה בקוט"ש	מחיר לקוט"ש בא"ג	סה"כ לתשלום
פרטי חשבון עבור תאריכים:			31/10/20	01/10/20		
777	פסגה	137,824.85	137,833.95	-9.10	45.44	4.14 ₪
778	גבע	67,713.80	67,717.92	-4.13	37.65	1.55 ₪
779	שפל	48,868.91	48,878.72	-9.81	31.07	3.05 ₪

בנק יתב - 9 - 00023149

סוג תעריף	סוג צריכה	קריאה קודמת	קריאה נוכחית	סה"כ צריכה בקוט"ש	מחיר לקוט"ש בא"ג	סה"כ לתשלום
פרטי חשבון עבור תאריכים:			31/10/20	01/10/20		
777	פסגה	101,327.96	102,223.47	-895.51	45.44	406.92 ₪
778	גבע	57,235.28	57,614.86	-379.58	37.65	142.91 ₪
779	שפל	124,452.26	125,337.27	-885.00	31.07	274.97 ₪

בנק יתב - 10 - 00023149

סוג תעריף	סוג צריכה	קריאה קודמת	קריאה נוכחית	סה"כ צריכה בקוט"ש	מחיר לקוט"ש בא"ג	סה"כ לתשלום
פרטי חשבון עבור תאריכים:			31/10/20	01/10/20		
777	פסגה	129,412.00	130,439.97	-1,027.98	45.44	467.11 ₪
778	גבע	74,816.92	75,233.04	-416.12	37.65	156.67 ₪
779	שפל	146,754.41	147,703.05	-948.64	31.07	294.74 ₪

ורדינון - 11 - 00023149

סוג תעריף	סוג צריכה	קריאה קודמת	קריאה נוכחית	סה"כ צריכה בקוט"ש	מחיר לקוט"ש בא"ג	סה"כ לתשלום
פרטי חשבון עבור תאריכים:			31/10/20	01/10/20		
777	פסגה	84,656.19	84,732.99	-76.80	45.44	34.90 ₪
778	גבע	42,921.50	42,956.21	-34.70	37.65	13.07 ₪
779	שפל	33,311.42	33,394.39	-82.98	31.07	25.78 ₪



דוקו הוט - 12 - 00023149

סוג תעריף	סוג צריכה	קריאה קודמת	קריאה נוכחית	סה"כ צריכה בקוט"ש	מחיר לקוט"ש בא"ג	סה"כ לתשלום
פרטי חשבון עבור תאריכים:			31/10/20	01/10/20		
777	פסגה	28,472.69	28,563.58	-90.89	45.44	₪ -41.30
778	גבע	10,114.74	10,150.69	-35.95	37.65	₪ -13.53
779	שפל	19,918.16	19,998.34	-80.18	31.07	₪ -24.91

בוניטה דה מאס - 13 - 00023149

סוג תעריף	סוג צריכה	קריאה קודמת	קריאה נוכחית	סה"כ צריכה בקוט"ש	מחיר לקוט"ש בא"ג	סה"כ לתשלום
פרטי חשבון עבור תאריכים:			31/10/20	01/10/20		
777	פסגה	88,063.19	88,146.08	-82.89	45.44	₪ -37.67
778	גבע	50,864.80	50,902.37	-37.57	37.65	₪ -14.15
779	שפל	38,118.18	38,208.33	-90.15	31.07	₪ -28.01

בנק יחב - 14 - 00023149

סוג תעריף	סוג צריכה	קריאה קודמת	קריאה נוכחית	סה"כ צריכה בקוט"ש	מחיר לקוט"ש בא"ג	סה"כ לתשלום
פרטי חשבון עבור תאריכים:			31/10/20	01/10/20		
777	פסגה	168,480.76	169,563.85	-1,083.09	45.44	₪ -492.15
778	גבע	106,126.99	106,598.40	-471.40	37.65	₪ -177.48
779	שפל	160,260.37	161,383.78	-1,123.41	31.07	₪ -349.04

מפעל הפיס - 15 - 00023149

סוג תעריף	סוג צריכה	קריאה קודמת	קריאה נוכחית	סה"כ צריכה בקוט"ש	מחיר לקוט"ש בא"ג	סה"כ לתשלום
פרטי חשבון עבור תאריכים:			31/10/20	01/10/20		
777	פסגה	20,392.13	20,461.91	-69.78	45.44	₪ -31.71
778	גבע	13,544.36	13,575.82	-31.46	37.65	₪ -11.84
779	שפל	20,279.09	20,354.55	-75.46	31.07	₪ -23.45

נעלי חזור - 16 - 00023149

סוג תעריף	סוג צריכה	קריאה קודמת	קריאה נוכחית	סה"כ צריכה בקוט"ש	מחיר לקוט"ש בא"ג	סה"כ לתשלום
פרטי חשבון עבור תאריכים:			31/10/20	01/10/20		
777	פסגה	88,729.91	88,748.64	-18.73	45.44	₪ -8.51
778	גבע	47,754.71	47,761.37	-6.67	37.65	₪ -2.51
779	שפל	27,773.24	27,788.37	-15.14	31.07	₪ -4.70



שמיין - 17 - 00023149

סוג תעריף	סוג צריכה	קריאה קודמת	קריאה נוכחית	סה"כ צריכה בקוט"ש	מחיר לקוט"ש בא"ג	סה"כ לתשלום
פרטי חשבון עבור תאריכים:			31/10/20	01/10/20		
777	פסגה	59,323.60	59,461.48	-137.88	45.44	₪ -62.65
778	גבע	29,702.13	29,721.04	-18.92	37.65	₪ -7.12
779	שפל	25,581.48	25,585.27	-3.79	31.07	₪ -1.18

זיפ - 18 - 00023149

סוג תעריף	סוג צריכה	קריאה קודמת	קריאה נוכחית	סה"כ צריכה בקוט"ש	מחיר לקוט"ש בא"ג	סה"כ לתשלום
פרטי חשבון עבור תאריכים:			31/10/20	01/10/20		
777	פסגה	50,514.43	50,529.37	-14.94	45.44	₪ -6.79
778	גבע	29,198.40	29,205.18	-6.78	37.65	₪ -2.55
779	שפל	22,710.99	22,727.63	-16.65	31.07	₪ -5.17

ניב אופנה - 19 - 00023149

סוג תעריף	סוג צריכה	קריאה קודמת	קריאה נוכחית	סה"כ צריכה בקוט"ש	מחיר לקוט"ש בא"ג	סה"כ לתשלום
פרטי חשבון עבור תאריכים:			31/10/20	01/10/20		
777	פסגה	56,930.43	56,930.59	-0.16	45.44	₪ -0.07
778	גבע	31,540.54	31,540.54	0.00	37.65	₪ 0.00
779	שפל	18,471.49	18,471.49	0.00	31.07	₪ 0.00

ניב אופנה - 20 - 00023149

סוג תעריף	סוג צריכה	קריאה קודמת	קריאה נוכחית	סה"כ צריכה בקוט"ש	מחיר לקוט"ש בא"ג	סה"כ לתשלום
פרטי חשבון עבור תאריכים:			31/10/20	01/10/20		
777	פסגה	59,460.75	59,460.75	0.00	45.44	₪ 0.00
778	גבע	36,343.35	36,343.35	0.00	37.65	₪ 0.00
779	שפל	28,514.75	28,514.75	0.00	31.07	₪ 0.00

ניב אופנה - 21 - 00023149

סוג תעריף	סוג צריכה	קריאה קודמת	קריאה נוכחית	סה"כ צריכה בקוט"ש	מחיר לקוט"ש בא"ג	סה"כ לתשלום
פרטי חשבון עבור תאריכים:			31/10/20	01/10/20		
777	פסגה	77,136.43	77,136.46	-0.04	45.44	₪ -0.02
778	גבע	47,814.18	47,814.18	0.00	37.65	₪ 0.00
779	שפל	40,453.34	40,453.34	0.0005	31.07	₪ 0.00



מאמא יוקרו 1 - 22 - 00023149

סה"כ לתשלום	מחיר לקוט"ש בא"ג	סה"כ צריכה בקוט"ש	קריאה נוכחית	קריאה קודמת	סוג צריכה	סוג תעריף
			31/10/20	01/10/20	פרטי חשבון עבור תאריכים:	
₪ -58.47	45.44	-128.68	103,868.18	103,739.51	פסגה	777
₪ -4.79	37.65	-12.73	61,150.72	61,137.99	גבע	778
₪ -9.01	31.07	-28.99	26,794.87	26,765.87	שפל	779

מאמא יוקרו 2 - 23 - 00023149

סה"כ לתשלום	מחיר לקוט"ש בא"ג	סה"כ צריכה בקוט"ש	קריאה נוכחית	קריאה קודמת	סוג צריכה	סוג תעריף
			31/10/20	01/10/20	פרטי חשבון עבור תאריכים:	
₪ -35.96	45.44	-79.13	56,600.62	56,521.49	פסגה	777
₪ -1.25	37.65	-3.33	32,132.14	32,128.82	גבע	778
₪ -1.95	31.07	-6.28	18,939.76	18,933.48	שפל	779

מאמא יוקרו 3 - 24 - 00023149

סה"כ לתשלום	מחיר לקוט"ש בא"ג	סה"כ צריכה בקוט"ש	קריאה נוכחית	קריאה קודמת	סוג צריכה	סוג תעריף
			31/10/20	01/10/20	פרטי חשבון עבור תאריכים:	
₪ -71.65	45.44	-157.68	75,942.07	75,784.39	פסגה	777
₪ -1.76	37.65	-4.68	39,168.38	39,163.70	גבע	778
₪ -0.00	31.07	-0.006	24,519.44	24,519.44	שפל	779

אלדו 2 - 00023167

סה"כ לתשלום	מחיר לקוט"ש בא"ג	סה"כ צריכה בקוט"ש	קריאה נוכחית	קריאה קודמת	סוג צריכה	סוג תעריף
			31/10/20	01/10/20	פרטי חשבון עבור תאריכים:	
₪ -6.60	45.44	-14.53	39,215.40	39,200.86	פסגה	777
₪ -2.47	37.65	-6.56	28,515.74	28,509.18	גבע	778
₪ -4.85	31.07	-15.62	26,084.98	26,069.36	שפל	779

אלדו 3 - 00023167

סה"כ לתשלום	מחיר לקוט"ש בא"ג	סה"כ צריכה בקוט"ש	קריאה נוכחית	קריאה קודמת	סוג צריכה	סוג תעריף
			31/10/20	01/10/20	פרטי חשבון עבור תאריכים:	
₪ 0.00	45.44	0.0005	46,762.38	46,762.38	פסגה	777
₪ 0.00	37.65	0.00	26,938.22	26,938.22	גבע	778
₪ 0.00	31.07	0.00	30,602.59	30,602.59	שפל	779





CHANGE - 00023167 - 6

סה"כ לתשלום	מחיר לקוט"ש בא"ג	סה"כ צריכה בקוט"ש	קריאה נוכחית	קריאה קודמת	סוג צריכה	סוג תעריף
			31/10/20	01/10/20	פרטי חשבון עבור תאריכים:	
₪ -56.31	45.44	-123.92	15,387.20	15,263.27	פסגה	777
₪ -19.54	37.65	-51.91	8,804.17	8,752.26	גבע	778
₪ -36.62	31.07	-117.85	13,137.77	13,019.92	שפל	779

00023167 - 7 - אלדו

סה"כ לתשלום	מחיר לקוט"ש בא"ג	סה"כ צריכה בקוט"ש	קריאה נוכחית	קריאה קודמת	סוג צריכה	סוג תעריף
			31/10/20	01/10/20	פרטי חשבון עבור תאריכים:	
₪ -36.09	45.44	-79.42	80,062.41	79,982.99	פסגה	777
₪ -10.10	37.65	-26.83	31,343.80	31,316.97	גבע	778
₪ -23.60	31.07	-75.95	33,393.41	33,317.46	שפל	779

00023167 - 8 - גולף קידס

סה"כ לתשלום	מחיר לקוט"ש בא"ג	סה"כ צריכה בקוט"ש	קריאה נוכחית	קריאה קודמת	סוג צריכה	סוג תעריף
			31/10/20	01/10/20	פרטי חשבון עבור תאריכים:	
₪ -15.54	45.44	-34.19	18,566.98	18,532.79	פסגה	777
₪ -5.81	37.65	-15.43	12,175.60	12,160.17	גבע	778
₪ -11.46	31.07	-36.88	12,833.88	12,796.99	שפל	779

00023167 - 10 - גולף + גולף קידס 1

סה"כ לתשלום	מחיר לקוט"ש בא"ג	סה"כ צריכה בקוט"ש	קריאה נוכחית	קריאה קודמת	סוג צריכה	סוג תעריף
			31/10/20	01/10/20	פרטי חשבון עבור תאריכים:	
₪ -18.68	45.44	-41.12	162,822.43	162,781.31	פסגה	777
₪ -7.36	37.65	-19.54	89,197.08	89,177.54	גבע	778
₪ -13.60	31.07	-43.78	46,671.86	46,628.08	שפל	779

00023167 - 11 - גולף + גולף קידס

סה"כ לתשלום	מחיר לקוט"ש בא"ג	סה"כ צריכה בקוט"ש	קריאה נוכחית	קריאה קודמת	סוג צריכה	סוג תעריף
			31/10/20	01/10/20	פרטי חשבון עבור תאריכים:	
₪ -2.39	45.44	-5.26	98,662.80	98,657.55	פסגה	777
₪ -0.90	37.65	-2.39	59,684.21	59,681.82	גבע	778
₪ -1.79	31.07	-5.77	30,089.41	30,083.64	שפל	779





גולף + גולף קידס 3 - 12 - 00023167

סוג תעריף	סוג צריכה	קריאה קודמת	קריאה נוכחית	סה"כ צריכה בקוט"ש	מחיר לקוט"ש בא"ג	סה"כ לתשלום
פרטי חשבון עבור תאריכים:						
777	פסגה	01/10/20	31/10/20	-40.53	45.44	138,621.25
778	גבע	75,302.27	75,320.60	-18.33	37.65	138,580.72
779	שפל	44,839.62	44,883.74	-44.12	31.07	75,302.27
						-13.71

אינטימה - 13 - 00023167

סוג תעריף	סוג צריכה	קריאה קודמת	קריאה נוכחית	סה"כ צריכה בקוט"ש	מחיר לקוט"ש בא"ג	סה"כ לתשלום
פרטי חשבון עבור תאריכים:						
777	פסגה	01/10/20	31/10/20	-27.62	45.44	104,952.00
778	גבע	53,420.87	53,433.76	-12.89	37.65	104,924.38
779	שפל	33,218.32	33,242.14	-23.82	31.07	53,420.87
						-7.40

אלדו - 15 - 00023167

סוג תעריף	סוג צריכה	קריאה קודמת	קריאה נוכחית	סה"כ צריכה בקוט"ש	מחיר לקוט"ש בא"ג	סה"כ לתשלום
פרטי חשבון עבור תאריכים:						
777	פסגה	01/10/20	31/10/20	0.00	45.44	59,001.11
778	גבע	37,684.01	37,684.01	0.00	37.65	59,001.11
779	שפל	23,599.41	23,599.41	0.0005	31.07	37,684.01
						0.00

גולף קידס - 16 - 00023167

סוג תעריף	סוג צריכה	קריאה קודמת	קריאה נוכחית	סה"כ צריכה בקוט"ש	מחיר לקוט"ש בא"ג	סה"כ לתשלום
פרטי חשבון עבור תאריכים:						
777	פסגה	01/10/20	31/10/20	0.00	45.44	45,012.51
778	גבע	21,748.21	21,748.21	-0.0005	37.65	45,012.51
779	שפל	10,449.45	10,449.45	0.00	31.07	21,748.21
						0.00

גולף קידס - 17 - 00023167

סוג תעריף	סוג צריכה	קריאה קודמת	קריאה נוכחית	סה"כ צריכה בקוט"ש	מחיר לקוט"ש בא"ג	סה"כ לתשלום
פרטי חשבון עבור תאריכים:						
777	פסגה	01/10/20	31/10/20	0.00	45.44	39,016.04
778	גבע	17,531.70	17,531.70	0.00	37.65	39,016.04
779	שפל	9,412.37	9,412.37	0.0005	31.07	17,531.70
						0.00





לידר 1 - 19 - 00023167

סוג תעריף	סוג צריכה	קריאה קודמת	קריאה נוכחית	סה"כ צריכה בקוט"ש	מחיר לקוט"ש בא"ג	סה"כ לתשלום
פרטי חשבון עבור תאריכים:						
777	פסגה	01/10/20	31/10/20	-40.58	45.44	18.44 ₪
778	גבע	54,842.08	54,860.61	-18.53	37.65	6.98 ₪
779	שפל	40,580.89	40,625.02	-44.13	31.07	13.71 ₪

לידר 2 - 20 - 00023167

סוג תעריף	סוג צריכה	קריאה קודמת	קריאה נוכחית	סה"כ צריכה בקוט"ש	מחיר לקוט"ש בא"ג	סה"כ לתשלום
פרטי חשבון עבור תאריכים:						
777	פסגה	01/10/20	31/10/20	-44.87	45.44	20.39 ₪
778	גבע	44,915.20	44,935.51	-20.31	37.65	7.65 ₪
779	שפל	48,211.24	48,259.78	-48.54	31.07	15.08 ₪

לידר 3 - 21 - 00023167

סוג תעריף	סוג צריכה	קריאה קודמת	קריאה נוכחית	סה"כ צריכה בקוט"ש	מחיר לקוט"ש בא"ג	סה"כ לתשלום
פרטי חשבון עבור תאריכים:						
777	פסגה	01/10/20	31/10/20	-0.0010	45.44	0.00 ₪
778	גבע	43,268.68	43,268.68	0.00	37.65	0.00 ₪
779	שפל	35,726.03	35,726.03	-0.0005	31.07	0.00 ₪

כספומט 1 - 22 - 00023167

סוג תעריף	סוג צריכה	קריאה קודמת	קריאה נוכחית	סה"כ צריכה בקוט"ש	מחיר לקוט"ש בא"ג	סה"כ לתשלום
פרטי חשבון עבור תאריכים:						
777	פסגה	7,524.91	7,951.63	-426.72	45.44	193.90 ₪
778	גבע	6,300.07	6,492.88	-192.81	37.65	72.59 ₪
779	שפל	11,145.95	11,587.94	-441.99	31.07	137.33 ₪

בודי שופ - 23 - 00023167

סוג תעריף	סוג צריכה	קריאה קודמת	קריאה נוכחית	סה"כ צריכה בקוט"ש	מחיר לקוט"ש בא"ג	סה"כ לתשלום
פרטי חשבון עבור תאריכים:						
777	פסגה	83,294.62	83,424.32	-129.71	45.44	58.94 ₪
778	גבע	47,994.72	48,053.45	-58.73	37.65	22.11 ₪
779	שפל	46,262.22	46,406.25	-144.03	31.07	44.75 ₪



סיגולד - 24 - 00023167

סוג תעריף	סוג צריכה	קריאה קודמת	קריאה נוכחית	סה"כ צריכה בקוט"ש	מחיר לקוט"ש בא"ג	סה"כ לתשלום
פרטי חשבון עבור תאריכים:			31/10/20	01/10/20		
777	פסגה	33,452.51	33,466.66	-14.16	45.44	₪ -6.43
778	גבע	17,471.19	17,477.59	-6.40	37.65	₪ -2.41
779	שפל	15,977.70	15,993.00	-15.29	31.07	₪ -4.75

סופר פארם - 1 - 00023673

סוג תעריף	סוג צריכה	קריאה קודמת	קריאה נוכחית	סה"כ צריכה בקוט"ש	מחיר לקוט"ש בא"ג	סה"כ לתשלום
פרטי חשבון עבור תאריכים:			31/10/20	01/10/20		
777	פסגה	1,313,826.04	1,322,518.69	-8,692.65	45.44	₪ -3,949.94
778	גבע	888,883.84	892,059.32	-3,175.48	37.65	₪ -1,195.57
779	שפל	1,088,602.76	1,091,167.01	-2,564.25	31.07	₪ -796.71

דלתא - 2 - 00023673

סוג תעריף	סוג צריכה	קריאה קודמת	קריאה נוכחית	סה"כ צריכה בקוט"ש	מחיר לקוט"ש בא"ג	סה"כ לתשלום
פרטי חשבון עבור תאריכים:			31/10/20	01/10/20		
777	פסגה	157,078.05	157,131.05	-53.00	45.44	₪ -24.08
778	גבע	93,316.88	93,342.19	-25.31	37.65	₪ -9.53
779	שפל	61,996.97	62,045.64	-48.68	31.07	₪ -15.12

לורד קיטש - 3 - 00023673

סוג תעריף	סוג צריכה	קריאה קודמת	קריאה נוכחית	סה"כ צריכה בקוט"ש	מחיר לקוט"ש בא"ג	סה"כ לתשלום
פרטי חשבון עבור תאריכים:			31/10/20	01/10/20		
777	פסגה	193,840.70	193,882.68	-41.98	45.44	₪ -19.08
778	גבע	115,402.38	115,416.96	-14.58	37.65	₪ -5.49
779	שפל	95,310.23	95,333.11	-22.88	31.07	₪ -7.11

וופל בר - 4 - 00023673

סוג תעריף	סוג צריכה	קריאה קודמת	קריאה נוכחית	סה"כ צריכה בקוט"ש	מחיר לקוט"ש בא"ג	סה"כ לתשלום
פרטי חשבון עבור תאריכים:			31/10/20	01/10/20		
777	פסגה	493,972.73	494,015.15	-42.41	45.44	₪ -19.27
778	גבע	338,579.82	338,599.37	-19.55	37.65	₪ -7.36
779	שפל	400,339.34	400,387.68	-48.34	31.07	₪ -15.02



קופת חולים מאוחדת (מרפאת שיניים) - 5 - 00023673

סוג תעריף	סוג צריכה	קריאה קודמת	קריאה נוכחית	סה"כ צריכה בקוט"ש	מחיר לקוט"ש בא"ג	סה"כ לתשלום
פרטי חשבון עבור תאריכים:						
777	פסגה	01/10/20	31/10/20	-1,150.80	45.44	₪ -522.92
778	גבע	84,639.59	84,874.88	-235.29	37.65	₪ -88.59
779	שפל	89,523.56	89,897.38	-373.82	31.07	₪ -116.15

הום סנטר - 6 - 00023673

סוג תעריף	סוג צריכה	קריאה קודמת	קריאה נוכחית	סה"כ צריכה בקוט"ש	מחיר לקוט"ש בא"ג	סה"כ לתשלום
פרטי חשבון עבור תאריכים:						
777	פסגה	01/10/20	31/10/20	-3,280.51	45.44	₪ -1,490.66
778	גבע	1,076,373.28	1,077,087.66	-714.38	37.65	₪ -268.97
779	שפל	835,255.70	836,140.60	-884.91	31.07	₪ -274.94

דואר - 8 - 00023673

סוג תעריף	סוג צריכה	קריאה קודמת	קריאה נוכחית	סה"כ צריכה בקוט"ש	מחיר לקוט"ש בא"ג	סה"כ לתשלום
פרטי חשבון עבור תאריכים:						
777	פסגה	01/10/20	31/10/20	-1,060.71	45.44	₪ -481.99
778	גבע	142,590.62	142,865.61	-274.99	37.65	₪ -103.53
779	שפל	191,746.74	192,325.96	-579.22	31.07	₪ -179.96

גלי חדש - 1 - 00023692

סוג תעריף	סוג צריכה	קריאה קודמת	קריאה נוכחית	סה"כ צריכה בקוט"ש	מחיר לקוט"ש בא"ג	סה"כ לתשלום
פרטי חשבון עבור תאריכים:						
777	פסגה	01/10/20	31/10/20	0.00	45.44	₪ 0.00
778	גבע	79,014.34	79,014.34	0.00	37.65	₪ 0.00
779	שפל	66,556.07	66,556.07	0.0005	31.07	₪ 0.00

שנאי 3 - 00023692 - T2

סוג תעריף	סוג צריכה	קריאה קודמת	קריאה נוכחית	סה"כ צריכה בקוט"ש	מחיר לקוט"ש בא"ג	סה"כ לתשלום
פרטי חשבון עבור תאריכים:						
777	פסגה	01/10/20	31/10/20	61,172.05	45.44	₪ 27,796.58
778	גבע	8,213,823.75	8,231,704.70	17,880.95	37.65	₪ 6,732.18
779	שפל	7,887,296.95	7,910,884.90	23,587.95	31.07	₪ 7,328.78



ציור 1 - 5 - 00023692

סוג תעריף	סוג צריכה	קריאה קודמת	קריאה נוכחית	סה"כ צריכה בקוט"ש	מחיר לקוט"ש בא"ג	סה"כ לתשלום
פרטי חשבון עבור תאריכים:			31/10/20	01/10/20		
777	פסגה	4,724,794.30	4,736,531.07	-11,736.77	45.44	₪ -5,333.19
778	גבע	2,357,738.37	2,360,903.14	-3,164.77	37.65	₪ -1,191.54
779	שפל	1,223,851.20	1,225,186.27	-1,335.07	31.07	₪ -414.81

טופ טן - 6 - 00023692

סוג תעריף	סוג צריכה	קריאה קודמת	קריאה נוכחית	סה"כ צריכה בקוט"ש	מחיר לקוט"ש בא"ג	סה"כ לתשלום
פרטי חשבון עבור תאריכים:			31/10/20	01/10/20		
777	פסגה	96,688.62	96,778.08	-89.45	45.44	₪ -40.65
778	גבע	53,173.68	53,214.13	-40.45	37.65	₪ -15.23
779	שפל	45,941.06	46,037.81	-96.75	31.07	₪ -30.06

עונות מודל בע"מ - 7 - 00023692

סוג תעריף	סוג צריכה	קריאה קודמת	קריאה נוכחית	סה"כ צריכה בקוט"ש	מחיר לקוט"ש בא"ג	סה"כ לתשלום
פרטי חשבון עבור תאריכים:			31/10/20	01/10/20		
777	פסגה	208,236.89	208,419.69	-182.80	45.44	₪ -83.06
778	גבע	104,904.35	104,992.04	-87.69	37.65	₪ -33.02
779	שפל	73,105.03	73,236.08	-131.05	31.07	₪ -40.72

איגליש קיק - 8 - 00023692

סוג תעריף	סוג צריכה	קריאה קודמת	קריאה נוכחית	סה"כ צריכה בקוט"ש	מחיר לקוט"ש בא"ג	סה"כ לתשלום
פרטי חשבון עבור תאריכים:			31/10/20	01/10/20		
777	פסגה	66,669.06	71,481.43	-4,812.36	45.44	₪ -2,186.74
778	גבע	401,018.22	402,787.94	-1,769.72	37.65	₪ -666.30
779	שפל	152,949.04	155,947.73	-2,998.69	31.07	₪ -931.69

דואר - 1 - 00024907

סוג תעריף	סוג צריכה	קריאה קודמת	קריאה נוכחית	סה"כ צריכה בקוט"ש	מחיר לקוט"ש בא"ג	סה"כ לתשלום
פרטי חשבון עבור תאריכים:			31/10/20	01/10/20		
777	פסגה	77.40	77.42	-0.02	45.44	₪ -0.01
778	גבע	6.62	6.62	0.00	37.65	₪ 0.00
779	שפל	34.72	34.72	0.00	31.07	₪ 0.00





סה"כ לדירה:

פסגה	גבע	שפל	סה"כ	שיא ביקוש
19,068.24	5,898.67	6,583.45	31,550.36	341.30
₪ 8,664.61	₪ 2,220.85	₪ 2,045.48	₪ 12,930.94	

סה"כ צריכה

סה"כ לתשלום

₪ 200.95	תשלום קבוע	
₪ 13,131.89	סה"כ לתשלום	לא כולל מע"מ





05/11/20 תאריך הפקה:
 31/10/20 תאריך קריאה נוכחית:
 01/10/20 תאריך קריאה קודמת:

שם דייר: קופת חולים + רנטגן
 שם אתר: קניון הפסגה ירושלים

לקוח/ה נכבד/ה, אנו מתכבדים להגיש את חישוב צריכת החשמל לתקופה 01/10/20 - 31/10/20:

קופת חולים - 7 - (0x0)00009305

סוג תעריף	סוג צריכה	קריאה קודמת	קריאה נוכחית	סה"כ צריכה בקוט"ש	מחיר לקוט"ש בא"ג	סה"כ לתשלום
פרטי חשבון עבור תאריכים:			01/10/20	31/10/20		
777	פסגה	391,160.47	394,158.04	2,997.57	45.44	1,362.10 ₪
778	גבע	188,001.08	188,968.29	967.21	37.65	364.16 ₪
779	שפל	360,103.26	363,771.45	3,668.20	31.07	1,139.71 ₪

רנטגן - 22 - (0x0)00023147

סוג תעריף	סוג צריכה	קריאה קודמת	קריאה נוכחית	סה"כ צריכה בקוט"ש	מחיר לקוט"ש בא"ג	סה"כ לתשלום
פרטי חשבון עבור תאריכים:			01/10/20	31/10/20		
777	פסגה	36,924.86	37,244.57	319.71	45.44	145.28 ₪
778	גבע	24,258.58	24,374.29	115.71	37.65	43.57 ₪
779	שפל	35,061.89	35,280.52	218.62	31.07	67.93 ₪

רנטגן - 23 - (0x0)00023147

סוג תעריף	סוג צריכה	קריאה קודמת	קריאה נוכחית	סה"כ צריכה בקוט"ש	מחיר לקוט"ש בא"ג	סה"כ לתשלום
פרטי חשבון עבור תאריכים:			01/10/20	31/10/20		
777	פסגה	10,484.50	10,478.00	-6.50	45.44	-2.95 ₪
778	גבע	7,985.37	7,966.64	-18.72	37.65	-7.05 ₪
779	שפל	8,177.31	8,144.58	-32.73	31.07	-10.17 ₪

רנטגן - 24 - (0x0)00023147

סוג תעריף	סוג צריכה	קריאה קודמת	קריאה נוכחית	סה"כ צריכה בקוט"ש	מחיר לקוט"ש בא"ג	סה"כ לתשלום
פרטי חשבון עבור תאריכים:			01/10/20	31/10/20		
777	פסגה	20,251.40	20,379.68	128.28	45.44	58.29 ₪
778	גבע	13,220.83	13,262.07	41.24	37.65	15.53 ₪
779	שפל	14,491.48	14,595.40	103.92	31.07	32.29 ₪

מיוזג אויר

סוג תעריף	סוג צריכה	קריאה קודמת	קריאה נוכחית	סה"כ צריכה בקוט"ש	מחיר לקוט"ש בא"ג	סה"כ לתשלום





מיזוג אוויר

סה"כ לתשלום	מחיר לקוט"ש בא"ג	סה"כ צריכה בקוט"ש	קריאה נוכחית	קריאה קודמת	סוג צריכה	סוג תעריף
			31/10/20	01/10/20	פרטי חשבון עבור תאריכים:	
1,353.98 ₪	45.44	2,979.703			פסגה	777
277.67 ₪	37.65	737.513			גבע	778
45.80 ₪	31.07	147.405			שפל	779

סה"כ לדירה:

שיא ביקוש	סה"כ	שפל	גבע	פסגה	סה"כ צריכה
19.30	12,367.13	4,105.42	1,842.96	6,418.76	סה"כ לתשלום
	4,886.11 ₪	1,275.55 ₪	693.87 ₪	2,916.68 ₪	

200.95 ₪	תשלום קבוע	
0.00 ₪	תשלום עבור גודל חיבור בKVA (0x0)	
5,087.06 ₪	סה"כ לתשלום	לא כולל מע"מ

התפלגות חיוב בש"ח לפי תע"ז

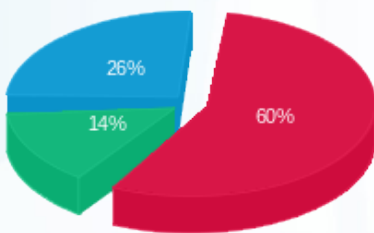

■ פסגה (2,916.68 ₪) 60%
■ גבע (693.87 ₪) 14%
■ שפל (1,275.55 ₪) 26%

הסטוריית צריכה בקוט"ש

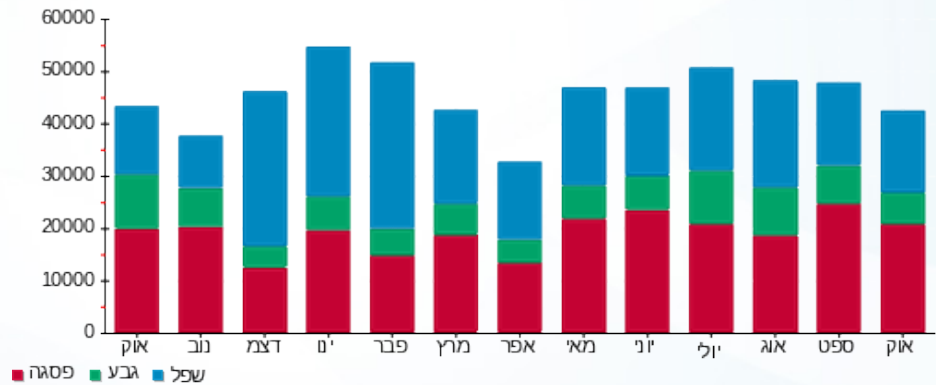

05/11/20 תאריך הפקה:
 31/10/20 תאריך קריאה נוכחית:
 01/10/20 תאריך קריאה קודמת:

שם דייר: קופת חולים מאוחדת (מרפאת שיניים)
שם אתר: קניון הפסגה ירושלים

לקוח/ה נכבד/ה, אנו מתכבדים להגיש את חישוב צריכת החשמל לתקופה 01/10/20 - 31/10/20:

קופת חולים מאוחדת (מרפאת שיניים) - 5 - (0x0)00023673

סוג תעריף	סוג צריכה	קריאה קודמת	קריאה נוכחית	סה"כ צריכה בקוט"ש	מחיר לקוט"ש בא"ג	סה"כ לתשלום
פרטי חשבון עבור תאריכים:			01/10/20	31/10/20		
777	פסגה	177,573.08	178,723.88	1,150.80	45.44	522.92 ₪
778	גבע	84,639.59	84,874.88	235.29	37.65	88.59 ₪
779	שפל	89,523.56	89,897.38	373.82	31.07	116.15 ₪

מיזוג אוויר

סוג תעריף	סוג צריכה	קריאה קודמת	קריאה נוכחית	סה"כ צריכה בקוט"ש	מחיר לקוט"ש בא"ג	סה"כ לתשלום
פרטי חשבון עבור תאריכים:			01/10/20	31/10/20		
777	פסגה			711.677	45.44	323.39 ₪
778	גבע			176.149	37.65	66.32 ₪
779	שפל			35.207	31.07	10.94 ₪

סה"כ לדירה:

פסגה	גבע	שפל	סה"כ	שיא ביקוש
1,862.48	411.44	409.03	2,682.95	7.64
₪ 846.31	₪ 154.91	₪ 127.09	₪ 1,128.30	

סה"כ צריכה
 סה"כ לתשלום

200.95 ₪	תשלום קבוע	
0.00 ₪	תשלום עבור גודל חיבור בKVA (0x0)	
1,329.25 ₪	סה"כ לתשלום	לא כולל מע"מ

התפלגות חיוב בש"ח לפי תע"ז

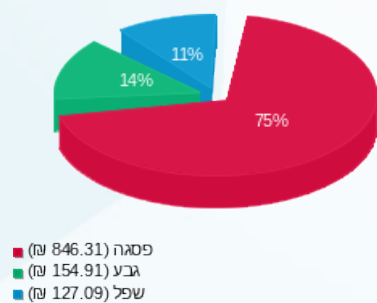

הסטוריית צריכה בקוט"ש

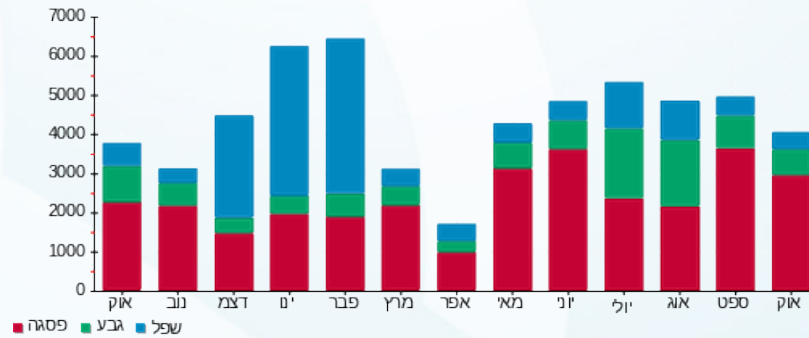

05/11/20 תאריך הפקה:
 31/10/20 תאריך קריאה נוכחית:
 01/10/20 תאריך קריאה קודמת:

שם דייר: קסימי ווג
 שם אתר: קניון הפסגה ירושלים

לקוח/ה נכבד/ה, אנו מתכבדים להגיש את חישוב צריכת החשמל לתקופה 01/10/20 - 31/10/20:

קסימי ווג - 6 - 00009305(0x0)

סוג תעריף	סוג צריכה	קריאה קודמת	קריאה נוכחית	סה"כ צריכה בקוט"ש	מחיר לקוט"ש בא"ג	סה"כ לתשלום
פרטי חשבון עבור תאריכים:			01/10/20	31/10/20		
777	פסגה	182,914.92	183,024.53	109.60	45.44	49.80 ₪
778	גבע	94,732.54	94,776.79	44.24	37.65	16.66 ₪
779	שפל	70,447.21	70,667.21	220.004	31.07	68.36 ₪

מיזוג אויר

סוג תעריף	סוג צריכה	קריאה קודמת	קריאה נוכחית	סה"כ צריכה בקוט"ש	מחיר לקוט"ש בא"ג	סה"כ לתשלום
פרטי חשבון עבור תאריכים:			01/10/20	31/10/20		
777	פסגה			909.365	45.44	413.22 ₪
778	גבע			225.079	37.65	84.74 ₪
779	שפל			44.986	31.07	13.98 ₪

סה"כ לדירה:

פסגה	גבע	שפל	סה"כ	שיא ביקוש
1,018.97	269.32	264.99	1,553.28	0.52
₪ 463.02	₪ 101.40	₪ 82.33	₪ 646.75	

סה"כ צריכה
 סה"כ לתשלום

200.95 ₪	תשלום קבוע	
0.00 ₪	תשלום עבור גודל חיבור בKVA (0x0)	
847.70 ₪	סה"כ לתשלום	לא כולל מע"מ

התפלגות חיוב בש"ח לפי תע"ז

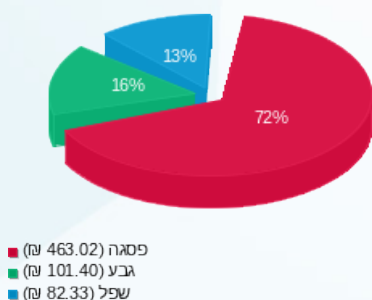

הסטוריית צריכה בקוט"ש

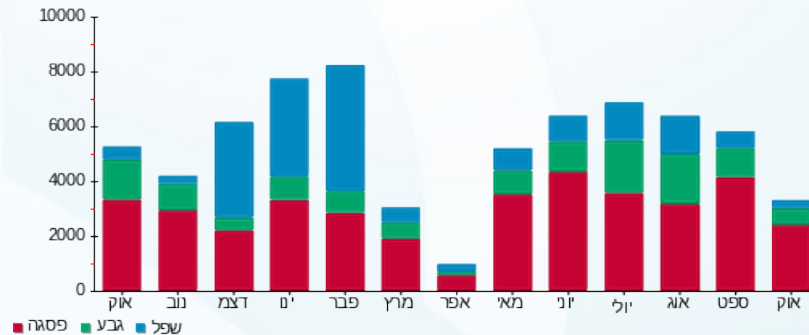



05/11/20 תאריך הפקה:
 31/10/20 תאריך קריאה נוכחית:
 01/10/20 תאריך קריאה קודמת:

שם דייר: רשות הדואר
 שם אתר: קניון הפסגה ירושלים

לקוח/ה נכבד/ה, אנו מתכבדים להגיש את חישוב צריכת החשמל לתקופה 01/10/20 - 31/10/20:

רשות הדואר - 8 - (0x0)00023673

סוג תעריף	סוג צריכה	קריאה קודמת	קריאה נוכחית	סה"כ צריכה בקוט"ש	מחיר לקוט"ש בא"ג	סה"כ לתשלום
פרטי חשבון עבור תאריכים:		01/10/20	31/10/20			
517		561,614.36	563,529.28	1,914.92	46.90	898.10 ₪

דואר חיוני - 1 - (0x0)00024907

סוג תעריף	סוג צריכה	קריאה קודמת	קריאה נוכחית	סה"כ צריכה בקוט"ש	מחיר לקוט"ש בא"ג	סה"כ לתשלום
פרטי חשבון עבור תאריכים:		01/10/20	31/10/20			
517		118.74	118.76	0.02	46.90	0.01 ₪

מיזוג אוויר

סוג תעריף	סוג צריכה	קריאה קודמת	קריאה נוכחית	סה"כ צריכה בקוט"ש	מחיר לקוט"ש בא"ג	סה"כ לתשלום
פרטי חשבון עבור תאריכים:		01/10/20	31/10/20			
517				1,105.72		518.58 ₪

סה"כ לדייר:

שיא ביקוש	סה"כ
7.65	3,020.65
	1,416.69 ₪

19.97 ₪	תשלום קבוע	
0.00 ₪	תשלום עבור גודל חיבור בKVA (0x0)	
1,436.66 ₪	סה"כ לתשלום	לא כולל מע"מ

התפלגות חיוב בש"ח לפי תעו"ז

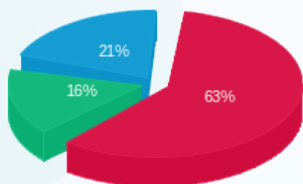

פסגה (897.32 ₪)
 גבע (227.93 ₪)
 שפיל (291.43 ₪)

הסטוריית צריכה בקוט"ש

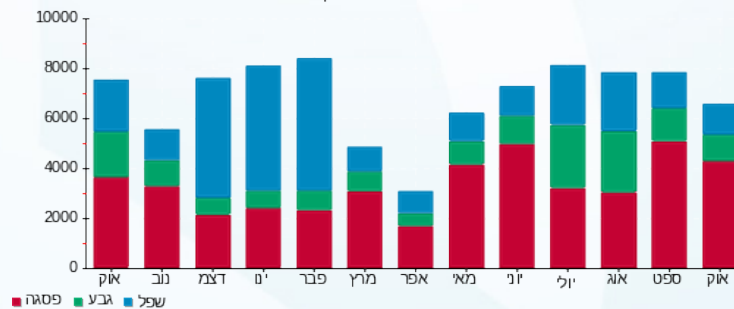



05/11/20 תאריך הפקדה:
 31/10/20 תאריך קריאה נוכחית:
 01/10/20 תאריך קריאה קודמת:

שם דייר: שדה חיוני
 שם אתר: קניון הפסגה ירושלים

לקוח/ה נכבד/ה, אנו מתכבדים להגיש את חישוב צריכת החשמל לתקופה 01/10/20 - 31/10/20:

שדה חיוני - 4 - 00023692 (0x0)

סוג תעריף	סוג צריכה	קריאה קודמת	קריאה נוכחית	סה"כ צריכה בקוט"ש	מחיר לקוט"ש בא"ג	סה"כ לתשלום
		01/10/20	31/10/20			
777	פסגה	2,516,714.68	2,532,943.06	16,228.38	45.44	7,374.18 ₪
778	גבע	1,832,715.45	1,838,369.41	5,653.96	37.65	2,128.72 ₪
779	שפל	2,899,673.64	2,910,209.43	10,535.79	31.07	3,273.47 ₪

סה"כ לדייר:

פסגה	גבע	שפל	סה"כ	שיא ביקוש
16,228.38	5,653.96	10,535.79	32,418.14	71.76
7,374.18 ₪	2,128.72 ₪	3,273.47 ₪	12,776.36 ₪	

סה"כ צריכה
 סה"כ לתשלום

200.95 ₪	תשלום קבוע	
0.00 ₪	תשלום עבור גודל חיבור בKVA (0x0)	
12,977.31 ₪	סה"כ לתשלום	לא כולל מע"מ

התפלגות חיוב בש"ח לפי תעו"ז

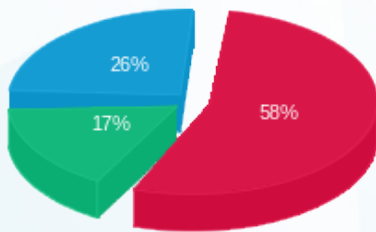

■ פסגה (7,374.18 ₪)
 ■ גבע (2,128.72 ₪)
 ■ שפל (3,273.47 ₪)

הסטוריית צריכה בקוט"ש

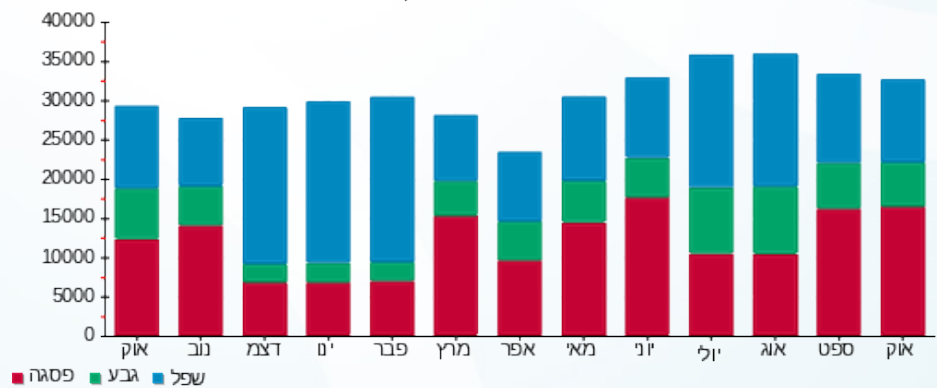

05/11/20 תאריך הפקה:
 31/10/20 תאריך קריאה נוכחית:
 01/10/20 תאריך קריאה קודמת:

שם דייר: שופרסל
 שם אתר: קניון הפסגה ירושלים

לקוח/ה נכבד/ה, אנו מתכבדים להגיש את חישוב צריכת החשמל לתקופה 01/10/20 - 31/10/20:

שופרסל - 8 - 00011176 (0x0)

סה"כ לתשלום	מחיר לקוט"ש בא"ג	סה"כ צריכה בקוט"ש	קריאה נוכחית	קריאה קודמת	סוג צריכה	סוג תעריף
			31/10/20	01/10/20	פרטי חשבון עבור תאריכים:	
16,033.59 ₪	45.44	35,285.18	4,818,534.50	4,783,249.31	פסגה	777
4,892.73 ₪	37.65	12,995.30	3,408,897.39	3,395,902.09	גבע	778
7,979.77 ₪	31.07	25,683.21	5,004,529.75	4,978,846.54	שפל	779

מיזוג אויר

סה"כ לתשלום	מחיר לקוט"ש בא"ג	סה"כ צריכה בקוט"ש	קריאה נוכחית	קריאה קודמת	סוג צריכה	סוג תעריף
			31/10/20	01/10/20	פרטי חשבון עבור תאריכים:	
2,403.84 ₪	45.44	5,290.133			פסגה	777
492.98 ₪	37.65	1,309.372			גבע	778
81.31 ₪	31.07	261.702			שפל	779

סה"כ לדירה:

שיא ביקוש	סה"כ	שפל	גבע	פסגה	סה"כ צריכה
151.97	80,824.90	25,944.91	14,304.68	40,575.32	סה"כ לתשלום
	31,884.22 ₪	8,061.08 ₪	5,385.71 ₪	18,437.42 ₪	

200.95 ₪	תשלום קבוע	
0.00 ₪	תשלום עבור גודל חיבור בKVA (0x0)	
32,085.17 ₪	סה"כ לתשלום	לא כולל מע"מ

התפלגות חיוב בש"ח לפי תע"ז

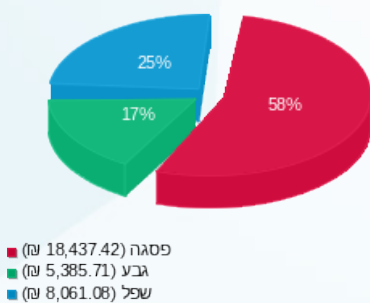

הסטוריית צריכה בקוט"ש

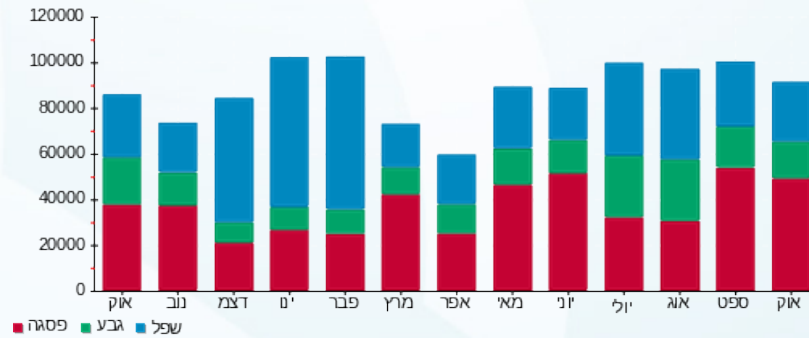



05/11/20 תאריך הפקה:
 31/10/20 תאריך קריאה נוכחית:
 01/10/20 תאריך קריאה קודמת:

שם דייר: שטיפת מכוניות
 שם אתר: קניון הפסגה ירושלים

לקוח/ה נכבד/ה, אנו מתכבדים להגיש את חישוב צריכת החשמל לתקופה 01/10/20 - 31/10/20:

שטיפת מכוניות - 3 - 00009305 (0x0)

סוג תעריף	סוג צריכה	קריאה קודמת	קריאה נוכחית	סה"כ צריכה בקוט"ש	מחיר לקוט"ש בא"ג	סה"כ לתשלום
פרטי חשבון עבור תאריכים:						
777	פסגה	01/10/20	31/10/20	617.66	45.44	280.66 ₪
778	גבע	27,681.99	27,688.23	6.23	37.65	2.35 ₪
779	שפל	27,584.79	27,709.38	124.59	31.07	38.71 ₪

סה"כ לדיר:

פסגה	גבע	שפל	סה"כ	שיא ביקוש
617.66	6.23	124.59	748.48	7.30
280.66 ₪	2.35 ₪	38.71 ₪	321.72 ₪	

סה"כ צריכה
 סה"כ לתשלום

200.95 ₪	תשלום קבוע	
0.00 ₪	תשלום עבור גודל חיבור בKVA (0x0)	
522.67 ₪	סה"כ לתשלום	לא כולל מע"מ

התפלגות חיוב בש"ח לפי תע"ז

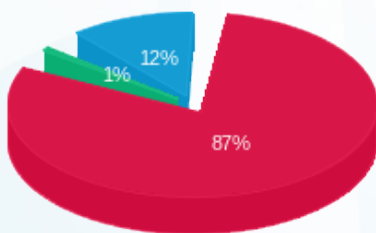

■ פסגה (280.66 ₪)
 ■ גבע (2.35 ₪)
 ■ שפל (38.71 ₪)

הסטוריית צריכה בקוט"ש

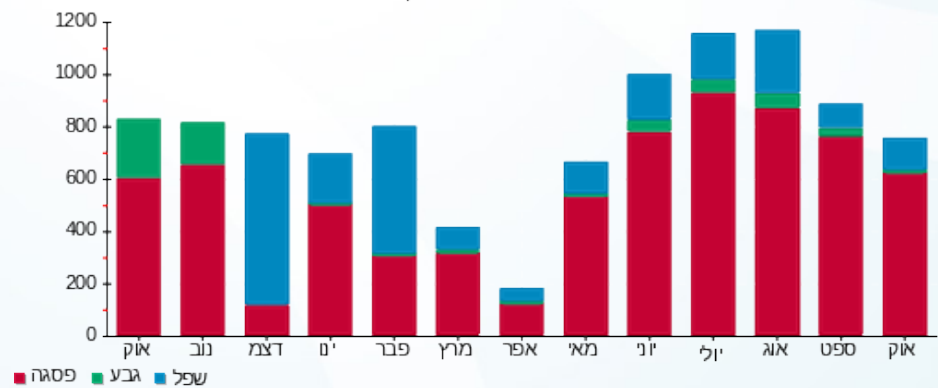



05/11/20 תאריך הפקה:
 31/10/20 תאריך קריאה נוכחית:
 01/10/20 תאריך קריאה קודמת:

שם דייר: שמפיין חדש
 שם אתר: קניון הפסגה ירושלים

לקוח/ה נכבד/ה, אנו מתכבדים להגיש את חישוב צריכת החשמל לתקופה 01/10/20 - 31/10/20:

שמפיין 1 - 1 - (0x0)00023147

סוג תעריף	סוג צריכה	קריאה קודמת	קריאה נוכחית	סה"כ צריכה בקוט"ש	מחיר לקוט"ש בא"ג	סה"כ לתשלום
		01/10/20	31/10/20			
פרטי חשבון עבור תאריכים:						
517		53,969.25	53,969.25	0.0005	46.90	0.00 ₪

שמפיין 2 - 17 - (0x0)00023147

סוג תעריף	סוג צריכה	קריאה קודמת	קריאה נוכחית	סה"כ צריכה בקוט"ש	מחיר לקוט"ש בא"ג	סה"כ לתשלום
		01/10/20	31/10/20			
פרטי חשבון עבור תאריכים:						
517		54,735.26	54,805.10	69.84	46.90	32.75 ₪

שמפיין 3 - 18 - (0x0)00023147

סוג תעריף	סוג צריכה	קריאה קודמת	קריאה נוכחית	סה"כ צריכה בקוט"ש	מחיר לקוט"ש בא"ג	סה"כ לתשלום
		01/10/20	31/10/20			
פרטי חשבון עבור תאריכים:						
517		90,383.04	90,383.14	0.10	46.90	0.05 ₪

מיזוג אוויר

סוג תעריף	סוג צריכה	קריאה קודמת	קריאה נוכחית	סה"כ צריכה בקוט"ש	מחיר לקוט"ש בא"ג	סה"כ לתשלום
		01/10/20	31/10/20			
פרטי חשבון עבור תאריכים:						
517				313.83		147.19 ₪

סה"כ לדייר:

שיא ביקוש	סה"כ
0.10	383.77
	179.99 ₪

19.97 ₪	תשלום קבוע	
0.00 ₪	תשלום עבור גודל חיבור ב KVA (0x0)	
199.96 ₪	סה"כ לתשלום	לא כולל מע"מ





התפלגות חיוב בש"ח לפי תעו"ז

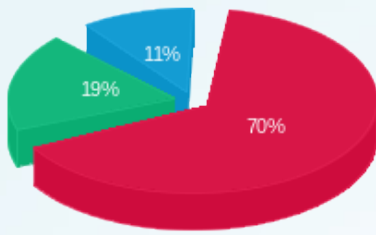

■ פסגה (ש"ח 126.39)
■ גבע (ש"ח 33.93)
■ שפל (ש"ח 19.66)

הסטוריית צריכה בקוט"ש

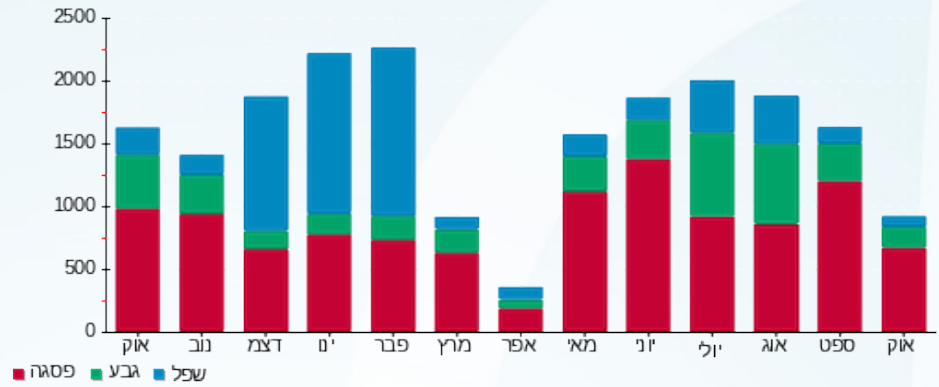



05/11/20 תאריך הפקה:
 31/10/20 תאריך קריאה נוכחית:
 01/10/20 תאריך קריאה קודמת:

שם דייר: תמונה באהבה
 שם אתר: קניון הפסגה ירושלים

לקוח/ה נכבד/ה, אנו מתכבדים להגיש את חישוב צריכת החשמל לתקופה 01/10/20 - 31/10/20:

תמונה באהבה - 2 - 00011176(0x0)

סוג תעריף	סוג צריכה	קריאה קודמת	קריאה נוכחית	סה"כ צריכה בקוט"ש	מחיר לקוט"ש בא"ג	סה"כ לתשלום
פרטי חשבון עבור תאריכים:			01/10/20	31/10/20		
777	פסגה	91,727.50	91,828.85	101.35	45.44	46.05 ₪
778	גבע	58,768.54	58,810.61	42.07	37.65	15.84 ₪
779	שפל	44,766.06	44,815.22	49.16	31.07	15.28 ₪

מיזוג אוויר

סוג תעריף	סוג צריכה	קריאה קודמת	קריאה נוכחית	סה"כ צריכה בקוט"ש	מחיר לקוט"ש בא"ג	סה"כ לתשלום
פרטי חשבון עבור תאריכים:			01/10/20	31/10/20		
777	פסגה			229.417	45.44	104.25 ₪
778	גבע			56.783	37.65	21.38 ₪
779	שפל			11.349	31.07	3.53 ₪

סה"כ לדייר:

פסגה	גבע	שפל	סה"כ	שיא ביקוש
330.77	98.86	60.51	490.14	1.66
150.30 ₪	37.22 ₪	18.80 ₪	206.32 ₪	

סה"כ צריכה
 סה"כ לתשלום

200.95 ₪	תשלום קבוע	
0.00 ₪	תשלום עבור גודל חיבור בKVA (0x0)	
407.27 ₪	סה"כ לתשלום	לא כולל מע"מ

התפלגות חיוב בש"ח לפי תע"ז

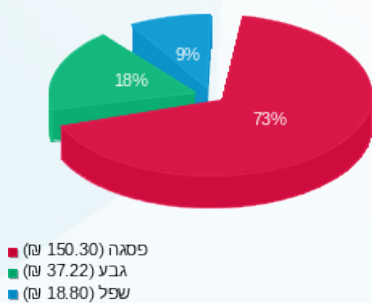

הסטוריית צריכה בקוט"ש

