



08/11/20

תאריך הפקה:

שם דייר: זינוק בתי ספר בע"מ 3.ק

18/10/20

תאריך קריאה נוכחית:

שם אתר: אמ.קיי.איי בעמ

08/09/20

תאריך קריאה קודמת:

לקוח/ה נכבד/ה, אנו מתכבדים להגיש את חישוב צריכת החשמל לתקופה 08/09/20 - 18/10/20:

טינק ק.3 - 3 - 16193905(0x0)

סוג תעריף	סוג צריכה	קריאה קודמת	קריאה נוכחית	סה"כ צריכה בקוט"ש	מחיר לקוט"ש בא"ג	סה"כ לתשלום
		08/09/20	18/10/20			
777	פסגה	44,452.15	45,434.65	982.50	45.44	446.45 ₪
778	גבע	14,507.10	14,650.15	143.05	37.65	53.86 ₪
779	שפל	41,052.30	41,390.45	338.15	31.07	105.06 ₪

מיזוג אוויר

סוג תעריף	סוג צריכה	קריאה קודמת	קריאה נוכחית	סה"כ צריכה בקוט"ש	מחיר לקוט"ש בא"ג	סה"כ לתשלום
		08/09/20	18/10/20			
777	פסגה			1,816.136	45.44	825.25 ₪
778	גבע			357.288	37.65	134.52 ₪
779	שפל			848.170	31.07	263.53 ₪

סה"כ לדייר:

פסגה	גבע	שפל	סה"כ	שיא ביקוש
2,798.64	500.34	1,186.32	4,485.29	6.77
₪ 1,271.70	₪ 188.38	₪ 368.59	₪ 1,828.67	

סה"כ צריכה

סה"כ לתשלום

200.95 ₪	תשלום קבוע	
0.00 ₪	תשלום עבור גודל חיבור בKVA (0x0)	
2,029.62 ₪	סה"כ לתשלום	לא כולל מע"מ

התפלגות חיוב בש"ח לפי תע"ז

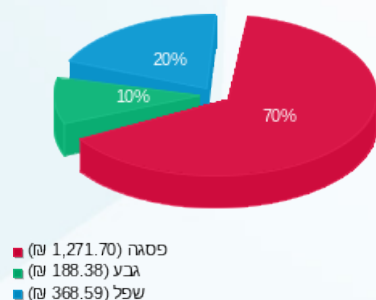

הסטוריית צריכה בקוט"ש

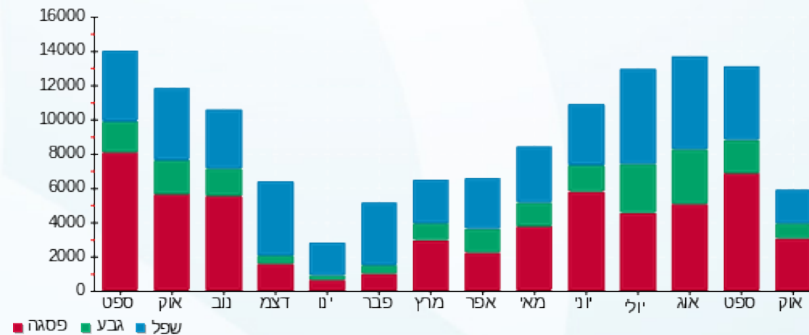

08/11/20 תאריך הפקה:
 18/10/20 תאריך קריאה נוכחית:
 08/09/20 תאריך קריאה קודמת:

שם דייר: טינק ק.1
 שם אתר: אמ.קיי.איי בעמ

לקוח/ה נכבד/ה, אנו מתכבדים להגיש את חישוב צריכת החשמל לתקופה 08/09/20 - 18/10/20:

טינק ק.1 - 1 - 16193905 (0x0)

סה"כ לתשלום	מחיר לקוט"ש בא"ג	סה"כ צריכה בקוט"ש	קריאה נוכחית	קריאה קודמת	סוג צריכה	סוג תעריף
			18/10/20	08/09/20	פרטי חשבון עבור תאריכים:	
262.48 ₪	45.44	577.65	7,043.05	6,465.40	פסגה	777
71.40 ₪	37.65	189.65	2,120.35	1,930.70	גבע	778
124.79 ₪	31.07	401.65	5,903.30	5,501.65	שפל	779

מיזוג אוויר

סה"כ לתשלום	מחיר לקוט"ש בא"ג	סה"כ צריכה בקוט"ש	קריאה נוכחית	קריאה קודמת	סוג צריכה	סוג תעריף
			18/10/20	08/09/20	פרטי חשבון עבור תאריכים:	
485.20 ₪	45.44	1,067.777			פסגה	777
178.34 ₪	37.65	473.678			גבע	778
313.01 ₪	31.07	1,007.444			שפל	779

סה"כ לדירה:

שיא ביקוש	סה"כ	שפל	גבע	פסגה	סה"כ צריכה
2.40	3,717.85	1,409.09	663.33	1,645.43	סה"כ לתשלום
	1,435.23 ₪	437.81 ₪	249.74 ₪	747.68 ₪	

200.95 ₪	תשלום קבוע	
0.00 ₪	תשלום עבור גודל חיבור בKVA (0x0)	
1,636.18 ₪	סה"כ לתשלום	לא כולל מע"מ

התפלגות חיוב בש"ח לפי תע"ז

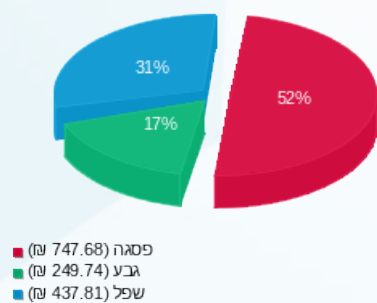

הסטוריית צריכה בקוט"ש

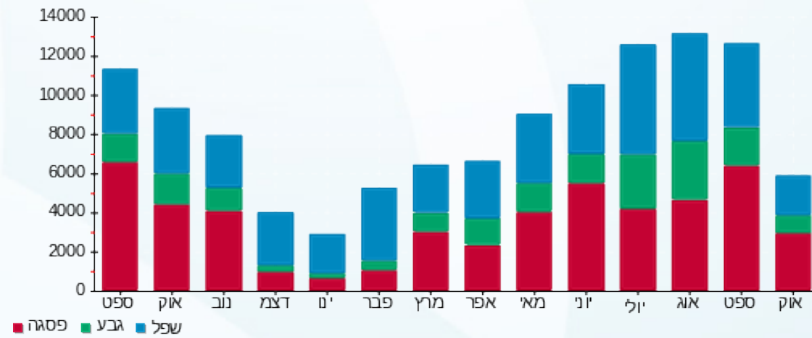



08/11/20 תאריך הפקה:
 18/10/20 תאריך קריאה נוכחית:
 08/09/20 תאריך קריאה קודמת:

שם דייר: מטרות שיווק גיוס וקדם בעמ קומה 2
 שם אתר: אמ.קיי.איי בעמ

לקוח/ה נכבד/ה, אנו מתכבדים להגיש את חישוב צריכת החשמל לתקופה 08/09/20 - 18/10/20:

מטרות שיווק גיוס וקדם בעמ קומה 2 - 2 - 16193905(0x0)

סוג תעריף	סוג צריכה	קריאה קודמת	קריאה נוכחית	סה"כ צריכה בקוט"ש	מחיר לקוט"ש בא"ג	סה"כ לתשלום
			18/10/20	08/09/20	פרטי חשבון עבור תאריכים:	
777	פסגה	39,989.05	40,868.00	878.95	45.44	399.39 ₪
778	גבע	8,099.65	8,290.80	191.15	37.65	71.97 ₪
779	שפל	28,909.05	29,341.00	431.95	31.07	134.21 ₪

מיזוג אוויר

סוג תעריף	סוג צריכה	קריאה קודמת	קריאה נוכחית	סה"כ צריכה בקוט"ש	מחיר לקוט"ש בא"ג	סה"כ לתשלום
			18/10/20	08/09/20	פרטי חשבון עבור תאריכים:	
777	פסגה			1,624.725	45.44	738.28 ₪
778	גבע			477.424	37.65	179.75 ₪
779	שפל			1,083.445	31.07	336.63 ₪

סה"כ לדירה:

פסגה	גבע	שפל	סה"כ	שיא ביקוש
2,503.68	668.57	1,515.39	4,687.64	5.55
₪ 1,137.67	₪ 251.72	₪ 470.83	₪ 1,860.22	

סה"כ צריכה
 סה"כ לתשלום

200.95 ₪	תשלום קבוע	
0.00 ₪	תשלום עבור גודל חיבור בKVA (0x0)	
2,061.17 ₪	סה"כ לתשלום	לא כולל מע"מ

התפלגות חיוב בש"ח לפי תע"ז

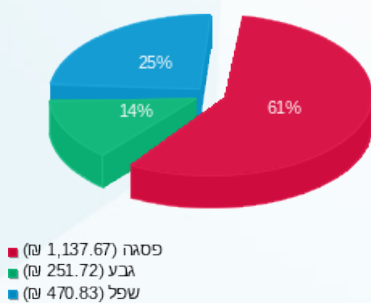

הסטוריית צריכה בקוט"ש





08/11/20 תאריך הפקה:
 18/10/20 תאריך קריאה נוכחית:
 08/09/20 תאריך קריאה קודמת:

שם דייר: קליבר ק.1
שם אתר: אמ.קיי.איי בעמ

לקוח/ה נכבד/ה, אנו מתכבדים להגיש את חישוב צריכת החשמל לתקופה 08/09/20 - 18/10/20:

ראשי - 1 - 00011154 (0x0)

סוג תעריף	סוג צריכה	קריאה קודמת	קריאה נוכחית	סה"כ צריכה בקוט"ש	מחיר לקוט"ש בא"ג	סה"כ לתשלום
			18/10/20	08/09/20	פרטי חשבון עבור תאריכים:	
777	פסגה	41,227.81	42,957.73	1,729.92	45.44	786.08 ₪
778	גבע	12,140.69	12,707.58	566.89	37.65	213.43 ₪
779	שפל	40,442.60	41,671.81	1,229.21	31.07	381.92 ₪

טינק ק.1 - 1 - 16193905 (0x0)

סוג תעריף	סוג צריכה	קריאה קודמת	קריאה נוכחית	סה"כ צריכה בקוט"ש	מחיר לקוט"ש בא"ג	סה"כ לתשלום
			18/10/20	08/09/20	פרטי חשבון עבור תאריכים:	
777	פסגה	6,465.40	7,043.05	-577.65	45.44	-262.48 ₪
778	גבע	1,930.70	2,120.35	-189.65	37.65	-71.40 ₪
779	שפל	5,501.65	5,903.30	-401.65	31.07	-124.79 ₪

מיזוג אויר

סוג תעריף	סוג צריכה	קריאה קודמת	קריאה נוכחית	סה"כ צריכה בקוט"ש	מחיר לקוט"ש בא"ג	סה"כ לתשלום
			18/10/20	08/09/20	פרטי חשבון עבור תאריכים:	
777	פסגה			2,129.962	45.44	967.85 ₪
778	גבע			942.210	37.65	354.74 ₪
779	שפל			2,075.742	31.07	644.93 ₪

סה"כ לדייר:

פסגה	גבע	שפל	סה"כ	שיא ביקוש
3,282.24	1,319.45	2,903.30	7,504.99	10.27
₪ 1,491.45	₪ 496.77	₪ 902.06	₪ 2,890.28	

סה"כ צריכה
סה"כ לתשלום

200.95 ₪	תשלום קבוע	
0.00 ₪	תשלום עבור גודל חיבור בKVA (0x0)	
3,091.23 ₪	סה"כ לתשלום	לא כולל מע"מ





התפלגות חיוב בש"ח לפי תעו"ז

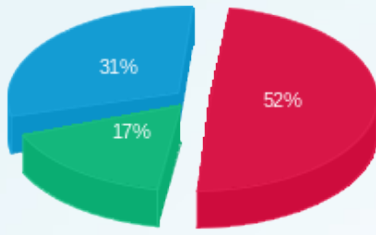

■ פסגה (ש"ח 1,491.45)
■ גבע (ש"ח 496.77)
■ שפל (ש"ח 902.06)

הסטוריית צריכה בקוט"ש

