

09/11/20 תאריך הפקה:
 19/10/20 תאריך קריאה נוכחית:
 22/09/20 תאריך קריאה קודמת:

שם דייר: א. ג. מ. מאגרי השקעות בע"מ
 שם אתר: סטימול חיפה

לקוח/ה נכבד/ה, אנו מתכבדים להגיש את חישוב צריכת החשמל לתקופה 19/10/20 - 22/09/20:

א. ג. מ. מאגרי השקעות בע"מ - 8 - 13080887(0x0)

סוג תעריף	סוג צריכה	קריאה קודמת	קריאה נוכחית	סה"כ צריכה בקוט"ש	מחיר לקוט"ש בא"ג	סה"כ לתשלום
פרטי חשבון עבור תאריכים:			19/10/20	22/09/20		
777	פסגה	2,608.35	2,709.75	101.40	45.44	46.08 ₪
778	גבע	675.35	686.65	11.30	37.65	4.25 ₪
779	שפל	1,497.20	1,519.15	21.95	31.07	6.82 ₪

תוספת קבועה

הערה	סה"כ צריכה	מחיר עבור קוט"ש אחד	סה"כ לתשלום
ציבורי	4.04	0.42	1.71 ₪

סה"כ לדייר:

פסגה	גבע	שפל	סה"כ	שיא ביקוש
101.40	11.30	21.95	134.65	2.87
₪ 46.08	₪ 4.25	₪ 6.82	₪ 57.15	

36.00 ₪	תשלום קבוע תשלום עבור גודל חיבור ב KVA (0x0) סה"כ מע"מ 17.00%	
0.00 ₪		
94.86 ₪		
16.13 ₪		
110.99 ₪	סה"כ לתשלום	כולל מע"מ

התפלגות חיוב בש"ח לפי תעו"ז

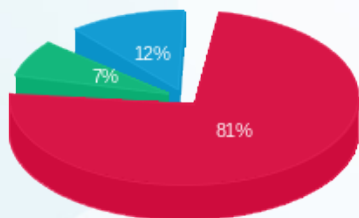

פסגה (46.08 ₪) ■
 גבע (4.25 ₪) ■
 שפל (6.82 ₪) ■

הסטוריית צריכה בקוט"ש

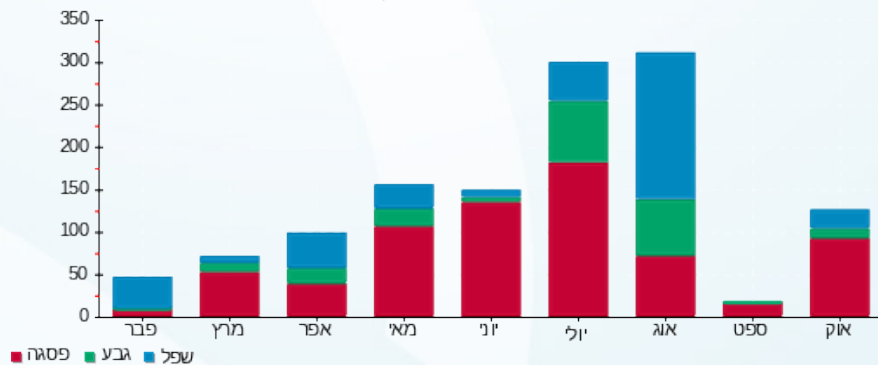

09/11/20 תאריך הפקה:
 19/10/20 תאריך קריאה נוכחית:
 22/09/20 תאריך קריאה קודמת:

שם דייר: אבי גבאי - זוהר רחמים
 שם אתר: סטימול חיפה

לקוח/ה נכבד/ה, אנו מתכבדים להגיש את חישוב צריכת החשמל לתקופה 19/10/20 - 22/09/20:

אבי גבאי - זוהר רחמים - 6 - 13080887(0x0)

סוג תעריף	סוג צריכה	קריאה קודמת	קריאה נוכחית	סה"כ צריכה בקוט"ש	מחיר לקוט"ש בא"ג	סה"כ לתשלום
פרטי חשבון עבור תאריכים:						
777	פסגה	22/09/20	19/10/20	290.60	45.44	132.05 ₪
778	גבע	594.35	600.20	5.85	37.65	2.20 ₪
779	שפל	1,508.50	1,525.65	17.15	31.07	5.33 ₪

תוספת קבועה

הערה	סה"כ צריכה	מחיר עבור קוט"ש אחד ב	סה"כ לתשלום
ציבורי	9.41	0.45	4.19 ₪

סה"כ לדייר:

פסגה	גבע	שפל	סה"כ	שיא ביקוש
290.60	5.85	17.15	313.60	2.28
132.05 ₪	2.20 ₪	5.33 ₪	139.58 ₪	

36.00 ₪	תשלום קבוע תשלום עבור גודל חיבור ב KVA (0x0) סה"כ מע"מ 17.00%	
0.00 ₪		
179.77 ₪		
30.56 ₪		
210.33 ₪	סה"כ לתשלום	כולל מע"מ

התפלגות חיוב בש"ח לפי תע"ז

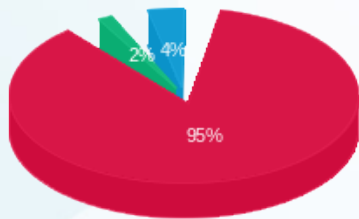

■ פסגה (132.05 ₪)
 ■ גבע (2.20 ₪)
 ■ שפל (5.33 ₪)

הסטוריית צריכה בקוט"ש

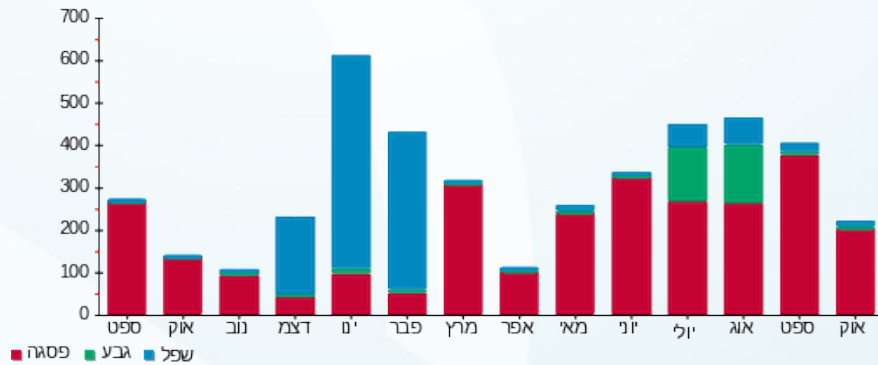

09/11/20 תאריך הפקדה:
 19/10/20 תאריך קריאה נוכחית:
 22/09/20 תאריך קריאה קודמת:

שם דייר: אבי גבאי - זוהר רחמים
 שם אתר: סטימול חיפה

לקוח/ה נכבד/ה, אנו מתכבדים להגיש את חישוב צריכת החשמל לתקופה 19/10/20 - 22/09/20:

אבי גבאי - זוהר רחמים - 5 - 13080887(0x0)

סוג תעריף	סוג צריכה	קריאה קודמת	קריאה נוכחית	סה"כ צריכה בקוט"ש	מחיר לקוט"ש בא"ג	סה"כ לתשלום
			19/10/20	22/09/20	פרטי חשבון עבור תאריכים:	
777	פסגה	8,938.15	9,607.60	669.45	45.44	304.20 ₪
778	גבע	1,884.70	1,899.55	14.85	37.65	5.59 ₪
779	שפל	3,274.60	3,310.45	35.85	31.07	11.14 ₪

תוספת קבועה

הערה	סה"כ צריכה	מחיר עבור קוט"ש אחד ב	סה"כ לתשלום
ציבורי	21.60	0.45	9.63 ₪

סה"כ לדייר:

פסגה	גבע	שפל	סה"כ	שיא ביקוש
669.45	14.85	35.85	720.15	4.37
304.20 ₪	5.59 ₪	11.14 ₪	320.93 ₪	

36.00 ₪	תשלום קבוע תשלום עבור גודל חיבור ב KVA (0x0) סה"כ מע"מ 17.00%
0.00 ₪	
366.56 ₪	
62.31 ₪	סה"כ לתשלום כולל מע"מ
428.87 ₪	

התפלגות חיוב בש"ח לפי תע"ז

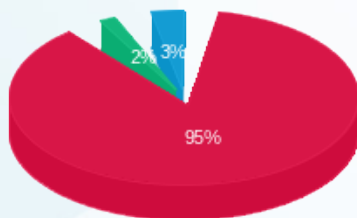

■ פסגה (304.20 ₪)
 ■ גבע (5.59 ₪)
 ■ שפל (11.14 ₪)

הסטוריית צריכה בקוט"ש

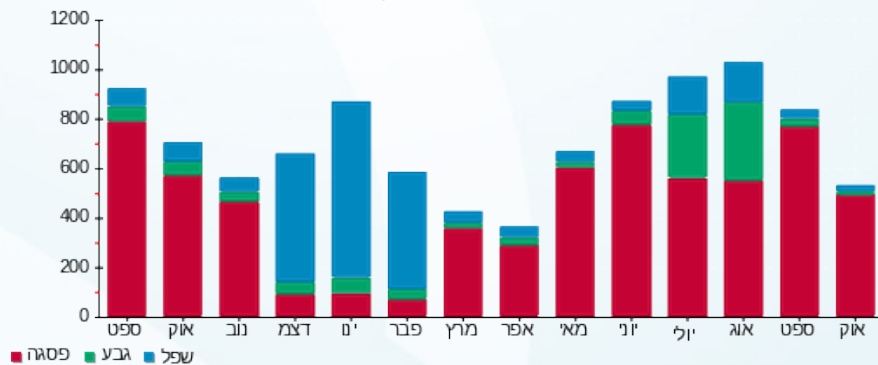

09/11/20 תאריך הפקה:
 19/10/20 תאריך קריאה נוכחית:
 22/09/20 תאריך קריאה קודמת:

שם דייר: אביהו רפפורט
 שם אתר: סיטימול חיפה

לקוח/ה נכבד/ה, אנו מתכבדים להגיש את חישוב צריכת החשמל לתקופה 19/10/20 - 22/09/20:

אביהו רפפורט - 5 - 13080890(0x0)

סוג תעריף	סוג צריכה	קריאה קודמת	קריאה נוכחית	סה"כ צריכה בקוט"ש	מחיר לקוט"ש בא"ג	סה"כ לתשלום
			19/10/20	22/09/20	פרטי חשבון עבור תאריכים:	
777	פסגה	5,659.15	6,003.80	344.65	45.44	156.61 ₪
778	גבע	1,454.60	1,501.55	46.95	37.65	17.68 ₪
779	שפל	2,857.75	2,939.80	82.05	31.07	25.49 ₪

תוספת קבועה

הערה	סה"כ צריכה	מחיר עבור קוט"ש אחד ב	סה"כ לתשלום
ציבורי	14.21	0.42	5.99 ₪

סה"כ לדייר:

פסגה	גבע	שפל	סה"כ	שיא ביקוש
344.65	46.95	82.05	473.65	5.13
156.61 ₪	17.68 ₪	25.49 ₪	199.78 ₪	

36.00 ₪	תשלום קבוע תשלום עבור גודל חיבור בKVA (0x0) סה"כ מע"מ 17.00%	
0.00 ₪		
241.77 ₪		
41.10 ₪		
282.87 ₪	סה"כ לתשלום	כולל מע"מ

התפלגות חיוב בש"ח לפי תעו"ז

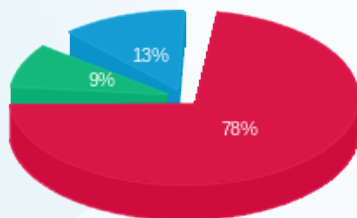

■ פסגה (156.61 ₪)
 ■ גבע (17.68 ₪)
 ■ שפל (25.49 ₪)

הסטוריית צריכה בקוט"ש

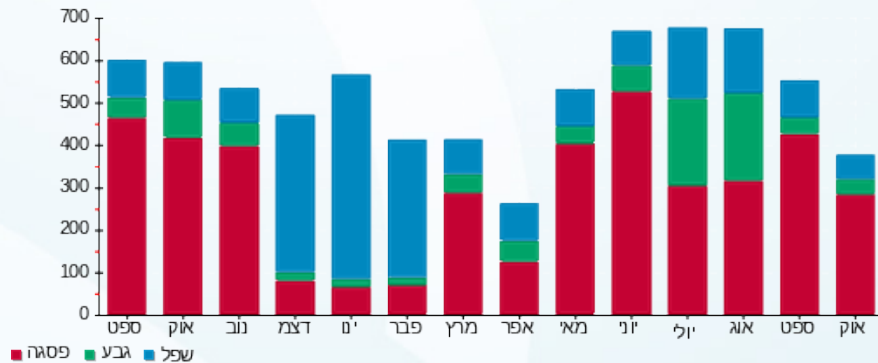

09/11/20 תאריך הפקה:
 19/10/20 תאריך קריאה נוכחית:
 22/09/20 תאריך קריאה קודמת:

שם דייר: אור ישומים
 שם אתר: סיטימול חיפה

לקוח/ה נכבד/ה, אנו מתכבדים להגיש את חישוב צריכת החשמל לתקופה 19/10/20 - 22/09/20:

אור ישומים - 3 - 13080890(0x0)

סוג תעריף	סוג צריכה	קריאה קודמת	קריאה נוכחית	סה"כ צריכה בקוט"ש	מחיר לקוט"ש בא"ג	סה"כ לתשלום
פרטי חשבון עבור תאריכים:						
777	פסגה	22/09/20	19/10/20	87.90	45.44	39.94 ₪
778	גבע	1,595.65	1,639.50	43.85	37.65	16.51 ₪
779	שפל	3,327.90	3,430.00	102.10	31.07	31.72 ₪

תוספת קבועה

הערה	סה"כ צריכה	מחיר עבור קוט"ש אחד ב	סה"כ לתשלום
ציבורי	7.02	0.38	2.65 ₪

סה"כ לדייר:

פסגה	גבע	שפל	סה"כ	שיא ביקוש
87.90	43.85	102.10	233.85	2.34
₪ 39.94	₪ 16.51	₪ 31.72	₪ 88.17	

₪ 36.00	תשלום קבוע	
₪ 0.00	תשלום עבור גודל חיבור ב KVA (0x0)	
₪ 126.82	סה"כ	
₪ 21.56	מע"מ 17.00%	
₪ 148.38	סה"כ לתשלום	כולל מע"מ

התפלגות חיוב בש"ח לפי תעו"ז

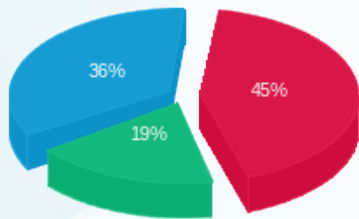

פסגה (39.94 ₪)
 גבע (16.51 ₪)
 שפל (31.72 ₪)

הסטוריית צריכה בקוט"ש

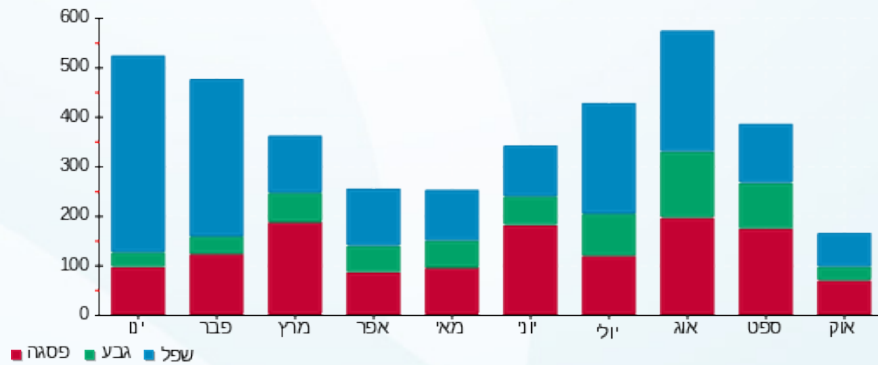



09/11/20 תאריך הפקדה:
 19/10/20 תאריך קריאה נוכחית:
 22/09/20 תאריך קריאה קודמת:

שם דייר: אי אר פאזור יחידה 33
 שם אתר: סטימול חיפה

לקוח/ה נכבד/ה, אנו מתכבדים להגיש את חישוב צריכת החשמל לתקופה 19/10/20 - 22/09/20:

אי אר פאזור יחידה 33 - 13 - 13080886(0x0)

סוג תעריף	סוג צריכה	קריאה קודמת	קריאה נוכחית	סה"כ צריכה בקוט"ש	מחיר לקוט"ש בא"ג	סה"כ לתשלום
פרטי חשבון עבור תאריכים:						
777	פסגה	22/09/20	19/10/20	216.12	45.44	98.20 ₪
778	גבע	754.02	781.74	27.72	37.65	10.44 ₪
779	שפל	1,440.22	1,505.68	65.46	31.07	20.34 ₪

תוספת קבועה

הערה	סה"כ צריכה	מחיר עבור קוט"ש אחד ב	סה"כ לתשלום
ציבורי	9.28	0.42	3.87 ₪

סה"כ לדייר:

פסגה	גבע	שפל	סה"כ	שיא ביקוש
216.12	27.72	65.46	309.30	4.39
98.20 ₪	10.44 ₪	20.34 ₪	128.98 ₪	

36.00 ₪	תשלום קבוע תשלום עבור גודל חיבור ב KVA (0x0) סה"כ מע"מ 17.00%
0.00 ₪	
168.85 ₪	
28.70 ₪	
197.55 ₪	סה"כ לתשלום
כולל מע"מ	

התפלגות חיוב בש"ח לפי תעו"ז

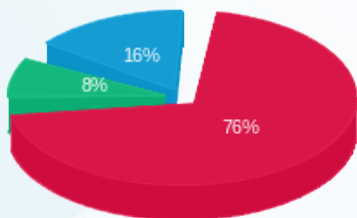

■ פסגה (98.20 ₪)
 ■ גבע (10.44 ₪)
 ■ שפל (20.34 ₪)

הסטוריית צריכה בקוט"ש

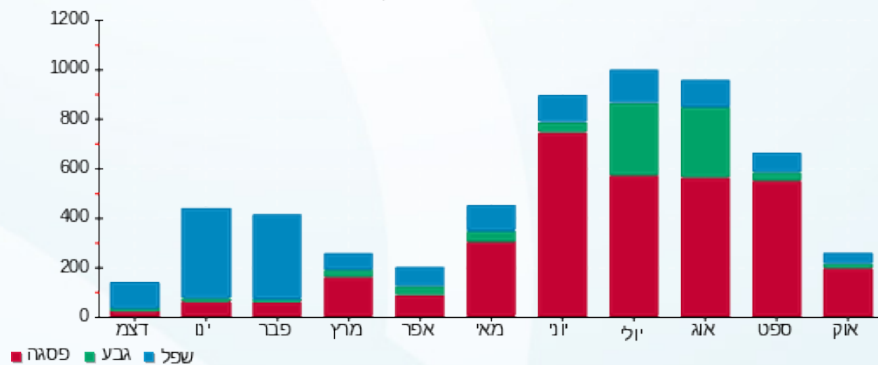



09/11/20

תאריך הפקדה:

שם דייר: אי טי סי מצלמות
שם אתר: סטימול חיפה

19/10/20

תאריך קריאה נוכחית:

22/09/20

תאריך קריאה קודמת:

לקוח/ה נכבד/ה, אנו מתכבדים להגיש את חישוב צריכת החשמל לתקופה 19/10/20 - 22/09/20:

אי טי סי מצלמות - 4 - 13080887(0x0)

סוג תעריף	סוג צריכה	קריאה קודמת	קריאה נוכחית	סה"כ צריכה בקוט"ש	מחיר לקוט"ש בא"ג	סה"כ לתשלום
פרטי חשבון עבור תאריכים:						
777	פסגה	22/09/20	19/10/20	417.10	45.44	189.53 ₪
778	גבע	1,352.70	1,365.80	13.10	37.65	4.93 ₪
779	שפל	2,884.65	2,915.70	31.05	31.07	9.65 ₪

תוספת קבועה

הערה	סה"כ צריכה	מחיר עבור קוט"ש אחד ב	סה"כ לתשלום
ציבורי	13.84	0.44	6.12 ₪

סה"כ לדייר:

פסגה	גבע	שפל	סה"כ	שיא ביקוש
417.10	13.10	31.05	461.25	4.68
189.53 ₪	4.93 ₪	9.65 ₪	204.11 ₪	

36.00 ₪	תשלום קבוע תשלום עבור גודל חיבור ב KVA (0x0) סה"כ מע"מ 17.00%	
0.00 ₪		
246.23 ₪		
41.86 ₪		
288.09 ₪	סה"כ לתשלום	כולל מע"מ

התפלגות חיוב בש"ח לפי תעו"ז

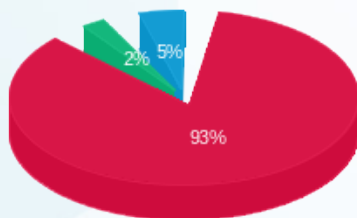

■ פסגה (189.53 ₪)
■ גבע (4.93 ₪)
■ שפל (9.65 ₪)

הסטוריית צריכה בקוט"ש

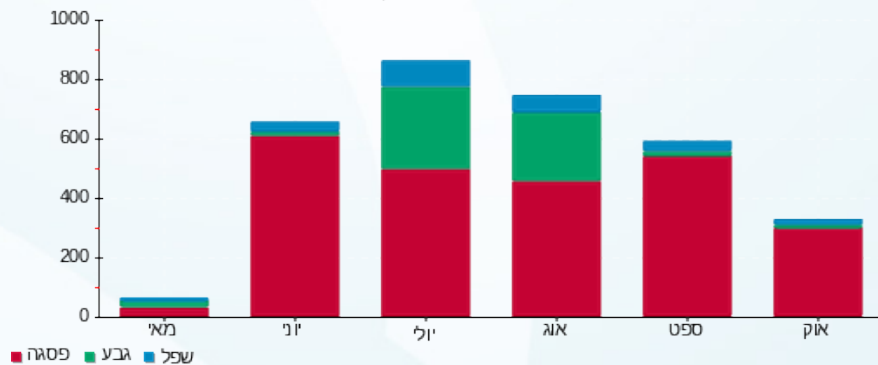

09/11/20 תאריך הפקדה:
 19/10/20 תאריך קריאה נוכחית:
 22/09/20 תאריך קריאה קודמת:

שם דייר: אצ' אצ' לוחמי העל לביטחון פנים בע"מ
 שם אתר: סיטימול חיפה

לקוח/ה נכבד/ה, אנו מתכבדים להגיש את חישוב צריכת החשמל לתקופה 19/10/20 - 22/09/20:

אצ' אצ' לוחמי העל לביטחון פנים בע"מ - 3 - 13080887(0x0)

סוג תעריף	סוג צריכה	קריאה קודמת	קריאה נוכחית	סה"כ צריכה בקוט"ש	מחיר לקוט"ש בא"ג	סה"כ לתשלום
פרטי חשבון עבור תאריכים:						
777	פסגה	22/09/20	19/10/20	9.60	45.44	4.36 ₪
778	גבע	738.90	738.90	0.00	37.65	0.00 ₪
779	שפל	957.85	957.85	0.00	31.07	0.00 ₪

תוספת קבועה

הערה	סה"כ צריכה	מחיר עבור קוט"ש אחד ב	סה"כ לתשלום
ציבורי	0.29	0.45	0.13 ₪

סה"כ לדייר:

פסגה	גבע	שפל	סה"כ	שיא ביקוש
9.60	0.00	0.00	9.60	4.47
4.36 ₪	0.00 ₪	0.00 ₪	4.36 ₪	

סה"כ צריכה
סה"כ לתשלום

36.00 ₪	תשלום קבוע תשלום עבור גודל חיבור ב KVA (0x0) סה"כ מע"מ 17.00%
0.00 ₪	
40.49 ₪	
6.88 ₪	
47.38 ₪	סה"כ לתשלום
כולל מע"מ	

התפלגות חיוב בש"ח לפי תע"ז



■ פסגה (4.36 ₪)
 ■ גבע (0.00 ₪)
 ■ שפל (0.00 ₪)

הסטוריית צריכה בקוט"ש

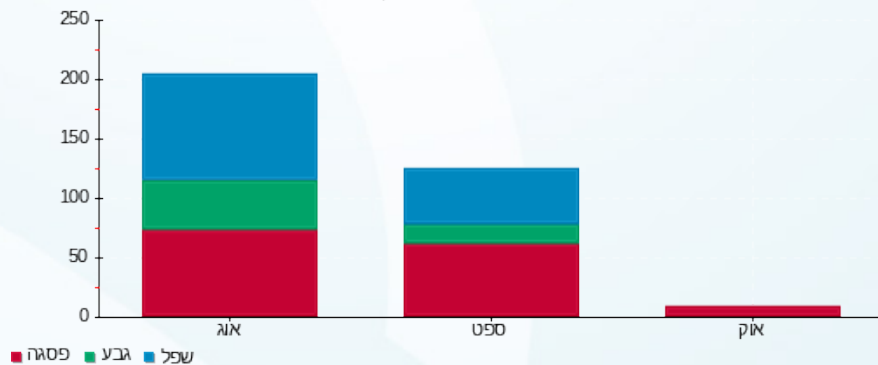

09/11/20 תאריך הפקה:
 19/10/20 תאריך קריאה נוכחית:
 22/09/20 תאריך קריאה קודמת:

שם דייר: בי אנד בי שירותים פיננסיים בע"מ
 שם אתר: סטימול חיפה

לקוח/ה נכבד/ה, אנו מתכבדים להגיש את חישוב צריכת החשמל לתקופה 19/10/20 - 22/09/20:

בי אנד בי שירותים פיננסיים בע"מ - 10 - 13080890(0x0)

סוג תעריף	סוג צריכה	קריאה קודמת	קריאה נוכחית	סה"כ צריכה בקוט"ש	מחיר לקוט"ש בא"ג	סה"כ לתשלום
פרטי חשבון עבור תאריכים:						
777	פסגה	22/09/20	19/10/20	554.95	45.44	252.17 ₪
778	גבע	1,700.85	1,781.30	80.45	37.65	30.29 ₪
779	שפל	2,632.00	2,736.60	104.60	31.07	32.50 ₪

תוספת קבועה

הערה	סה"כ צריכה	מחיר עבור קוט"ש אחד ב	סה"כ לתשלום
ציבורי	22.20	0.43	9.45 ₪

סה"כ לדייר:

פסגה	גבע	שפל	סה"כ	שיא ביקוש
554.95	80.45	104.60	740.00	3.68
252.17 ₪	30.29 ₪	32.50 ₪	314.96 ₪	

36.00 ₪	תשלום קבוע תשלום עבור גודל חיבור ב KVA (0x0) סה"כ מע"מ 17.00%
0.00 ₪	
360.41 ₪	
61.27 ₪	סה"כ צריכה סה"כ לתשלום
421.68 ₪	
כולל מע"מ	

התפלגות חיוב בש"ח לפי תע"ז

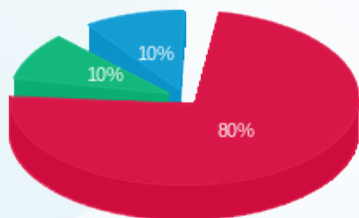

■ פסגה (252.17 ₪)
 ■ גבע (30.29 ₪)
 ■ שפל (32.50 ₪)

הסטוריית צריכה בקוט"ש

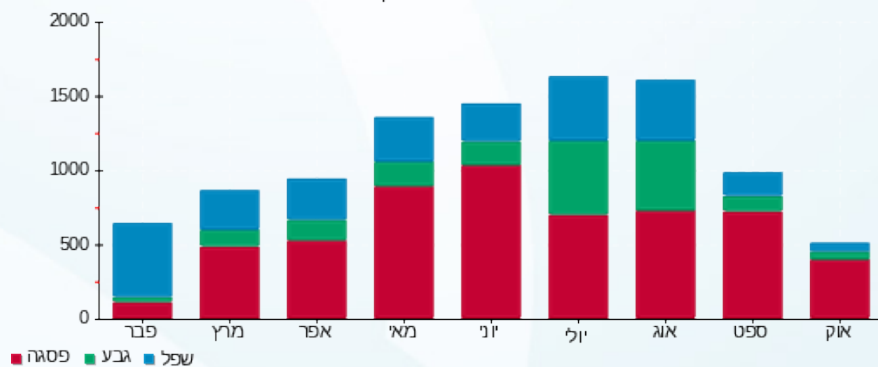

09/11/20 תאריך הפקדה:
 19/10/20 תאריך קריאה נוכחית:
 22/09/20 תאריך קריאה קודמת:

שם דייר: דאבל סייפ בע"מ
 שם אתר: סיטימול חיפה

לקוח/ה נכבד/ה, אנו מתכבדים להגיש את חישוב צריכת החשמל לתקופה 19/10/20 - 22/09/20:

דאבל סייפ בע"מ - 7 - 13080890(0x0)

סוג תעריף	סוג צריכה	קריאה קודמת	קריאה נוכחית	סה"כ צריכה בקוט"ש	מחיר לקוט"ש בא"ג	סה"כ לתשלום
פרטי חשבון עבור תאריכים:						
777	פסגה	22/09/20	19/10/20	133.60	45.44	60.71 ₪
778	גבע	765.35	786.65	21.30	37.65	8.02 ₪
779	שפל	683.45	713.30	29.85	31.07	9.27 ₪

תוספת קבועה

הערה	סה"כ צריכה	מחיר עבור קוט"ש אחד ב	סה"כ לתשלום
ציבורי	5.54	0.42	2.34 ₪

סה"כ לדייר:

פסגה	גבע	שפל	סה"כ	שיא ביקוש
133.60	21.30	29.85	184.75	4.26
₪ 60.71	₪ 8.02	₪ 9.27	₪ 78.00	

₪ 36.00	תשלום קבוע תשלום עבור גודל חיבור ב KVA (0x0) סה"כ מע"מ 17.00%
₪ 0.00	
₪ 116.34	
₪ 19.78	סה"כ לתשלום
₪ 136.12	
כולל מע"מ	

התפלגות חיוב בש"ח לפי תע"ז

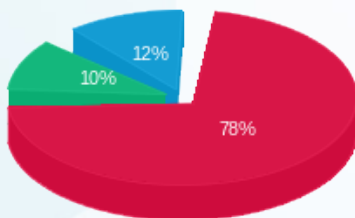

פסגה (60.71 ₪) ■
 גבע (8.02 ₪) ■
 שפל (9.27 ₪) ■

הסטוריית צריכה בקוט"ש

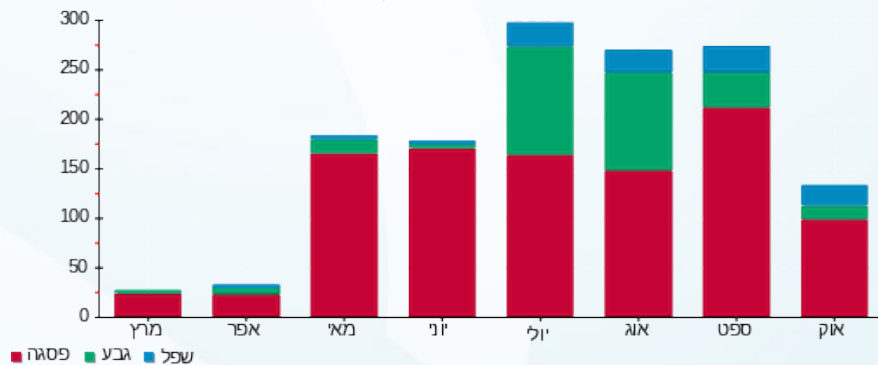



09/11/20 תאריך הפקה:
 19/10/20 תאריך קריאה נוכחית:
 22/09/20 תאריך קריאה קודמת:

שם דייר: וי אי פי אבטחה
 שם אתר: סטימול חיפה

לקוח/ה נכבד/ה, אנו מתכבדים להגיש את חישוב צריכת החשמל לתקופה 19/10/20 - 22/09/20:

וי אי פי אבטחה - 12 - 13080890(0x0)

סוג תעריף	סוג צריכה	קריאה קודמת	קריאה נוכחית	סה"כ צריכה בקוט"ש	מחיר לקוט"ש בא"ג	סה"כ לתשלום
פרטי חשבון עבור תאריכים:						
777	פסגה	22/09/20	19/10/20	0.00	45.44	0.00 ₪
778	גבע	79.65	79.65	0.00	37.65	0.00 ₪
779	שפל	243.30	243.30	0.00	31.07	0.00 ₪

תוספת קבועה

הערה	סה"כ צריכה	מחיר עבור קוט"ש אחד ב	סה"כ לתשלום
ציבורי	0.00	0.00	0.00 ₪

סה"כ לדייר:

פסגה	גבע	שפל	סה"כ	שיא ביקוש
0.00	0.00	0.00	0.00	
0.00 ₪	0.00 ₪	0.00 ₪	0.00 ₪	

סה"כ צריכה
 סה"כ לתשלום

0.00 ₪	תשלום קבוע תשלום עבור גודל חיבור ב KVA (0x0)	סה"כ לתשלום
36.00 ₪		
6.12 ₪		
42.12 ₪		
כולל מע"מ		17.00% מע"מ

התפלגות חיוב בש"ח לפי תעו"ז

הסטוריית צריכה בקוט"ש

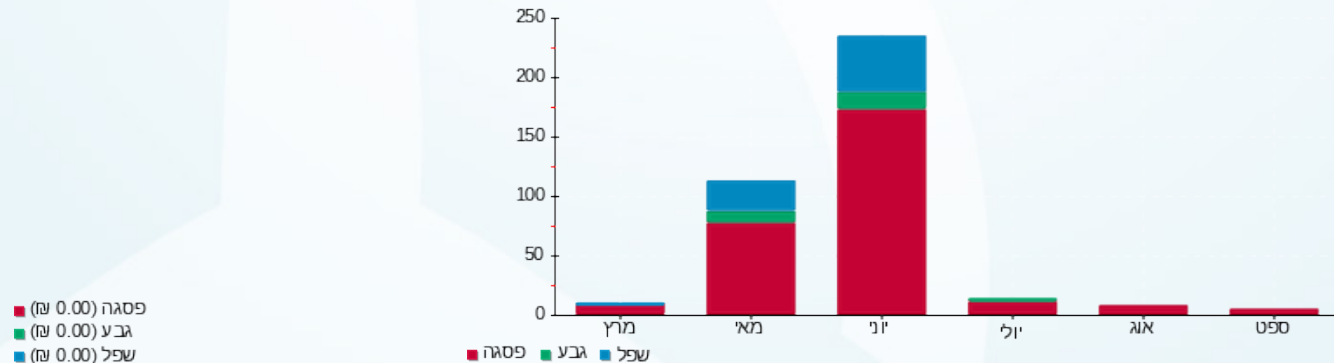

09/11/20 תאריך הפקה:
 19/10/20 תאריך קריאה נוכחית:
 22/09/20 תאריך קריאה קודמת:

שם דייר: ידע ד.ר. סוכנות לביטוח בע"מ
 שם אתר: סטימול חיפה

לקוח/ה נכבד/ה, אנו מתכבדים להגיש את חישוב צריכת החשמל לתקופה 19/10/20 - 22/09/20:

ידע ד.ר. סוכנות לביטוח בע"מ - 6 - 13080886(0x0)

סוג תעריף	סוג צריכה	קריאה קודמת	קריאה נוכחית	סה"כ צריכה בקוט"ש	מחיר לקוט"ש בא"ג	סה"כ לתשלום
פרטי חשבון עבור תאריכים:						
777	פסגה	22/09/20	19/10/20	554.60	45.44	252.01 ₪
778	גבע	1,956.60	1,977.70	21.10	37.65	7.94 ₪
779	שפל	4,007.85	4,030.85	23.00	31.07	7.15 ₪

תוספת קבועה

הערה	סה"כ צריכה	מחיר עבור קוט"ש אחד ב	סה"כ לתשלום
ציבורי	17.96	0.45	8.01 ₪

סה"כ לדייר:

פסגה	גבע	שפל	סה"כ	שיא ביקוש
554.60	21.10	23.00	598.70	6.38
252.01 ₪	7.94 ₪	7.15 ₪	267.10 ₪	

36.00 ₪	תשלום קבוע תשלום עבור גודל חיבור ב KVA (0x0) סה"כ מע"מ 17.00%
0.00 ₪	
311.11 ₪	
52.89 ₪	
364.00 ₪	סה"כ לתשלום כולל מע"מ

התפלגות חיוב בש"ח לפי תע"ז

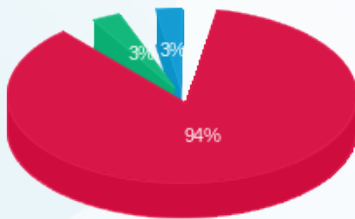

■ פסגה (252.01 ₪)
 ■ גבע (7.94 ₪)
 ■ שפל (7.15 ₪)

הסטוריית צריכה בקוט"ש

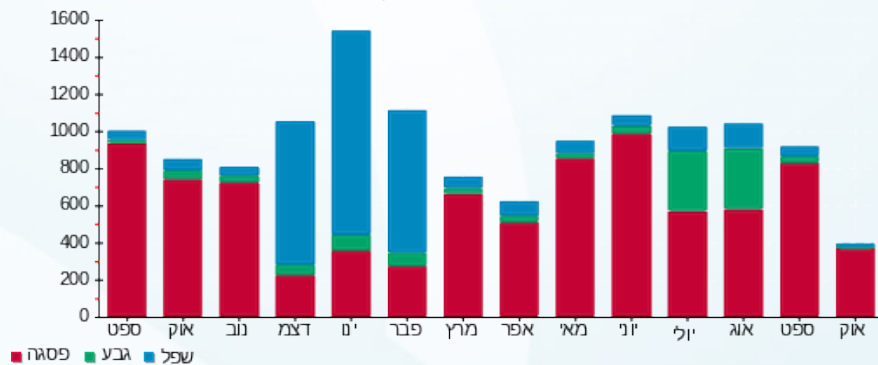

09/11/20 תאריך הפקדה:
 19/10/20 תאריך קריאה נוכחית:
 22/09/20 תאריך קריאה קודמת:

שם דייר: יו יו פון
 שם אתר: סטימול חיפה
 תאריך יציאה: 15/10/20

לקוח/ה נכבד/ה, אנו מתכבדים להגיש את חישוב צריכת החשמל לתקופה 15/10/20 - 22/09/20:

יו יו פון - 1 - 13080886(0x0)

סוג תעריף	סוג צריכה	קריאה קודמת	קריאה נוכחית	סה"כ צריכה בקוט"ש	מחיר לקוט"ש בא"ג	סה"כ לתשלום
פרטי חשבון עבור תאריכים:						
777	פסגה	22/09/20	15/10/20	322.70	45.44	146.63 ₪
778	גבע	838.15	838.15	0.00	37.65	0.00 ₪
779	שפל	638.95	638.95	0.00	31.07	0.00 ₪

תוספת קבועה

הערה	סה"כ צריכה	מחיר עבור קוט"ש אחד ב	סה"כ לתשלום
ציבורי	9.68	0.45	4.40 ₪

סה"כ לדייר:

פסגה	גבע	שפל	סה"כ	שיא ביקוש
322.70	0.00	0.00	322.70	4.94
146.63 ₪	0.00 ₪	0.00 ₪	146.63 ₪	

36.00 ₪	תשלום קבוע	
0.00 ₪	תשלום עבור גודל חיבור ב KVA (0x0)	
187.03 ₪	סה"כ	
31.80 ₪	מע"מ 17.00%	
218.83 ₪	סה"כ לתשלום	כולל מע"מ

התפלגות חיוב בש"ח לפי תע"ז



■ פסגה (146.63 ₪)
 ■ גבע (0.00 ₪)
 ■ שפל (0.00 ₪)

הסטוריית צריכה בקוט"ש

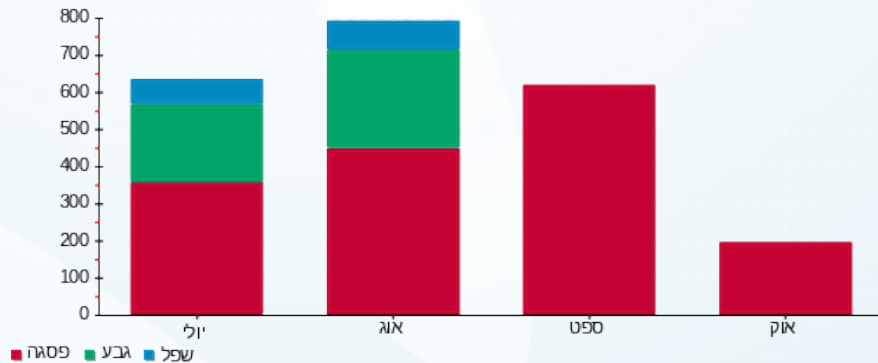



09/11/20 תאריך הפקה:
 19/10/20 תאריך קריאה נוכחית:
 22/09/20 תאריך קריאה קודמת:

שם דייר: יו יו פון
 שם אתר: סטימול חיפה
 תאריך יציאה: 15/10/20

לקוח/ה נכבד/ה, אנו מתכבדים להגיש את חישוב צריכת החשמל לתקופה 22/09/20 - 15/10/20:

יו יו פון - 7 - 13080886(0x0)

סוג תעריף	סוג צריכה	קריאה קודמת	קריאה נוכחית	סה"כ צריכה בקוט"ש	מחיר לקוט"ש בא"ג	סה"כ לתשלום
פרטי חשבון עבור תאריכים:						
777	פסגה	22/09/20	15/10/20	251.30	45.44	114.19 ₪
778	גבע	747.55	756.15	8.60	37.65	3.24 ₪
779	שפל	1,571.25	1,591.15	19.90	31.07	6.18 ₪

תוספת קבועה

הערה	סה"כ צריכה	מחיר עבור קוט"ש אחד ב	סה"כ לתשלום
ציבורי	8.39	0.44	3.71 ₪

סה"כ לדייר:

פסגה	גבע	שפל	סה"כ	שיא ביקוש
251.30	8.60	19.90	279.80	2.59
114.19 ₪	3.24 ₪	6.18 ₪	123.61 ₪	

סה"כ צריכה
 סה"כ לתשלום

36.00 ₪	<p>תשלום קבוע</p> <p>תשלום עבור גודל חיבור ב KVA (0x0)</p> <p>סה"כ</p> <p>מע"מ 17.00%</p>
0.00 ₪	
163.32 ₪	
27.76 ₪	
191.08 ₪	סה"כ לתשלום

כולל מע"מ

התפלגות חיוב בש"ח לפי תע"ז

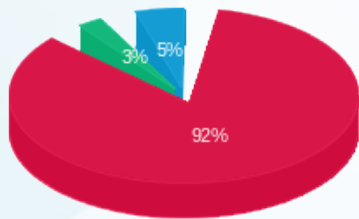

פסגה (114.19 ₪)
 גבע (3.24 ₪)
 שפל (6.18 ₪)

הסטוריית צריכה בקוט"ש

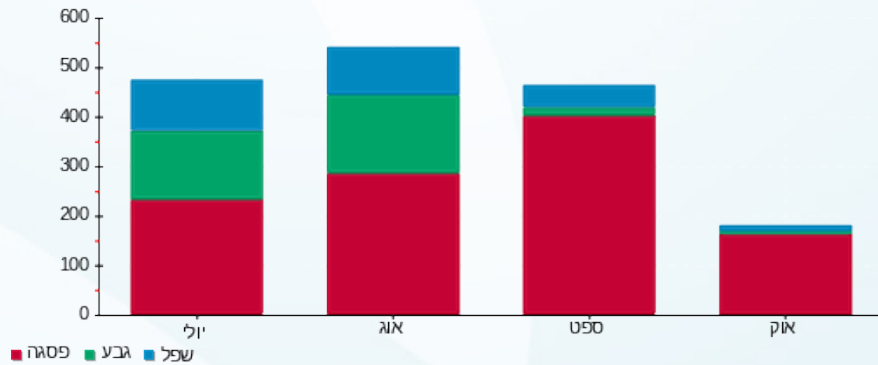



09/11/20

תאריך הפקדה:

שם דייר: לוגסי יניב
שם אתר: סיטימול חיפה

19/10/20

תאריך קריאה נוכחית:

22/09/20

תאריך קריאה קודמת:

לקוח/ה נכבד/ה, אנו מתכבדים להגיש את חישוב צריכת החשמל לתקופה 19/10/20 - 22/09/20:

לוגסי יניב - 10 - 13080887(0x0)

סוג תעריף	סוג צריכה	קריאה קודמת	קריאה נוכחית	סה"כ צריכה בקוט"ש	מחיר לקוט"ש בא"ג	סה"כ לתשלום
			19/10/20	22/09/20	פרטי חשבון עבור תאריכים:	
777	פסגה	1,649.55	1,692.75	43.20	45.44	19.63 ₪
778	גבע	312.35	322.30	9.95	37.65	3.75 ₪
779	שפל	954.45	977.55	23.10	31.07	7.18 ₪

תוספת קבועה

הערה	סה"כ צריכה	מחיר עבור קוט"ש אחד ב	סה"כ לתשלום
ציבורי	2.29	0.40	0.92 ₪

סה"כ לדיר:

פסגה	גבע	שפל	סה"כ	שיא ביקוש
43.20	9.95	23.10	76.25	1.93
19.63 ₪	3.75 ₪	7.18 ₪	30.55 ₪	

סה"כ צריכה

סה"כ לתשלום

36.00 ₪	<p>תשלום קבוע</p> <p>תשלום עבור גודל חיבור ב KVA (0x0)</p> <p>סה"כ</p> <p>מע"מ 17.00%</p>	<p>סה"כ לתשלום</p>
0.00 ₪		
67.47 ₪		
11.47 ₪		
78.94 ₪	כולל מע"מ	

התפלגות חיוב בש"ח לפי תעו"ז

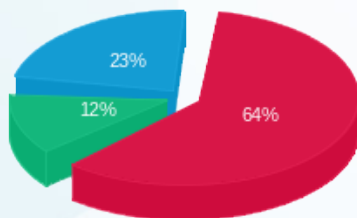

פסגה (19.63 ₪) ■
גבע (3.75 ₪) ■
שפל (7.18 ₪) ■

הסטוריית צריכה בקוט"ש

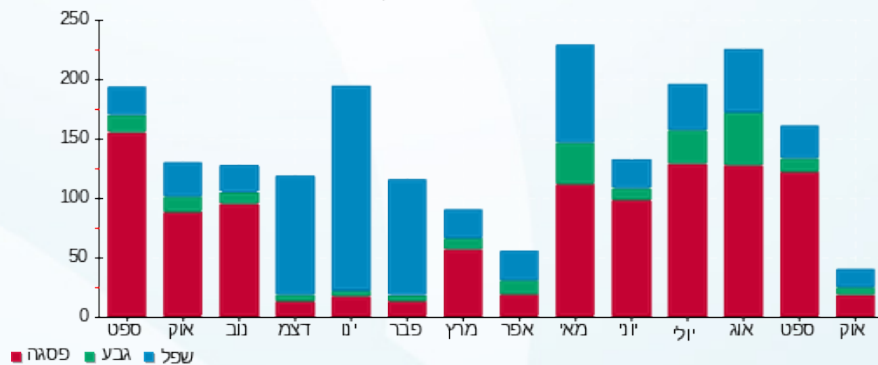



09/11/20 תאריך הפקה:
 19/10/20 תאריך קריאה נוכחית:
 22/09/20 תאריך קריאה קודמת:

שם דייר: לפיד חברה להשמת כח אדם
 שם אתר: סיטימול חיפה

לקוח/ה נכבד/ה, אנו מתכבדים להגיש את חישוב צריכת החשמל לתקופה 19/10/20 - 22/09/20:

לפיד חברה להשמת כח אדם - 1 - 13080887(0x0)

סוג תעריף	סוג צריכה	קריאה קודמת	קריאה נוכחית	סה"כ צריכה בקוט"ש	מחיר לקוט"ש בא"ג	סה"כ לתשלום
			19/10/20	22/09/20	פרטי חשבון עבור תאריכים:	
777	פסגה	6,383.65	6,757.90	374.25	45.44	170.06 ₪
778	גבע	2,142.25	2,230.45	88.20	37.65	33.21 ₪
779	שפל	6,661.60	6,843.30	181.70	31.07	56.45 ₪

תוספת קבועה

הערה	סה"כ צריכה	מחיר עבור קוט"ש אחד ב	סה"כ לתשלום
ציבורי	19.32	0.40	7.79 ₪

סה"כ לדייר:

פסגה	גבע	שפל	סה"כ	שיא ביקוש
374.25	88.20	181.70	644.15	4.03
170.06 ₪	33.21 ₪	56.45 ₪	259.72 ₪	

36.00 ₪	תשלום קבוע תשלום עבור גודל חיבור ב KVA (0x0) סה"כ מע"מ 17.00%	
0.00 ₪		
303.51 ₪		
51.60 ₪		
355.11 ₪	סה"כ לתשלום	כולל מע"מ

התפלגות חיוב בש"ח לפי תע"ז

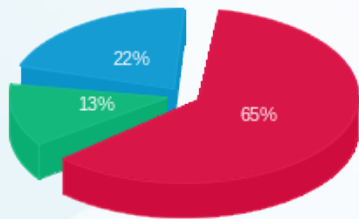

■ פסגה (170.06 ₪)
 ■ גבע (33.21 ₪)
 ■ שפל (56.45 ₪)

הסטוריית צריכה בקוט"ש

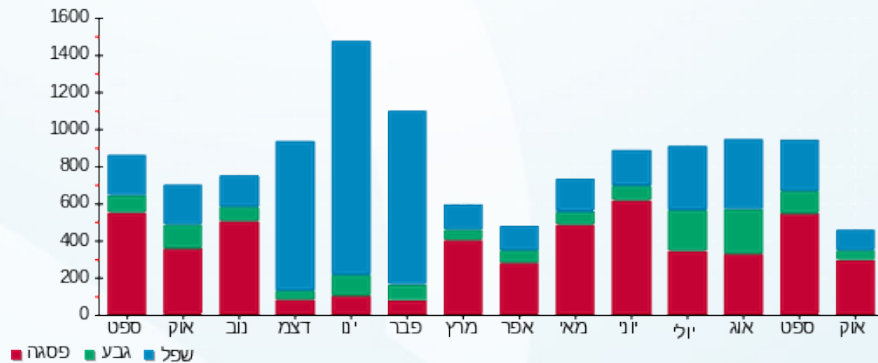

09/11/20 תאריך הפקה:
 19/10/20 תאריך קריאה נוכחית:
 22/09/20 תאריך קריאה קודמת:

שם דייר: לפיד חברה להשמת כח אדם
 שם אתר: סיטימול חיפה

לקוח/ה נכבד/ה, אנו מתכבדים להגיש את חישוב צריכת החשמל לתקופה 19/10/20 - 22/09/20:

לפיד חברה להשמת כח אדם - 2 - 13080887(0x0)

סוג תעריף	סוג צריכה	קריאה קודמת	קריאה נוכחית	סה"כ צריכה בקוט"ש	מחיר לקוט"ש בא"ג	סה"כ לתשלום
פרטי חשבון עבור תאריכים:						
777	פסגה	22/09/20	19/10/20	474.00	45.44	215.39 ₪
778	גבע	1,365.05	1,390.50	25.45	37.65	9.58 ₪
779	שפל	1,675.50	1,722.10	46.60	31.07	14.48 ₪

תוספת קבועה

הערה	סה"כ צריכה	מחיר עבור קוט"ש אחד ב	סה"כ לתשלום
ציבורי	16.38	0.44	7.18 ₪

סה"כ לדייר:

פסגה	גבע	שפל	סה"כ	שיא ביקוש
474.00	25.45	46.60	546.05	6.68
215.39 ₪	9.58 ₪	14.48 ₪	239.45 ₪	

36.00 ₪	תשלום קבוע תשלום עבור גודל חיבור ב KVA (0x0) סה"כ מע"מ 17.00%
0.00 ₪	
282.63 ₪	
48.05 ₪	סה"כ צריכה סה"כ לתשלום
330.68 ₪	
כולל מע"מ	

התפלגות חיוב בש"ח לפי תע"ז

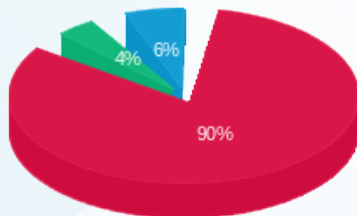

■ פסגה (215.39 ₪)
 ■ גבע (9.58 ₪)
 ■ שפל (14.48 ₪)

הסטוריית צריכה בקוט"ש

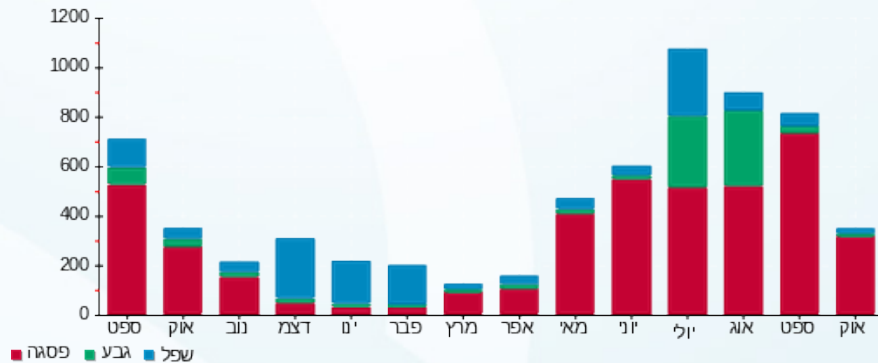



09/11/20

תאריך הפקדה:

שם דייר: מגלן 511 אבטחה וניהול פרויקטים בע"מ
שם אתר: סיטימול חיפה

19/10/20

תאריך קריאה נוכחית:

22/09/20

תאריך קריאה קודמת:

לקוח/ה נכבד/ה, אנו מתכבדים להגיש את חישוב צריכת החשמל לתקופה 19/10/20 - 22/09/20:

מגלן 511 אבטחה וניהול פרויקטים בע"מ - 11 - 13080890(0x0)

סוג תעריף	סוג צריכה	קריאה קודמת	קריאה נוכחית	סה"כ צריכה בקוט"ש	מחיר לקוט"ש בא"ג	סה"כ לתשלום
פרטי חשבון עבור תאריכים:						
777	פסגה	22/09/20	19/10/20	347.85	45.44	158.06 ₪
778	גבע	190.25	232.90	42.65	37.65	16.06 ₪
779	שפל	109.70	158.45	48.75	31.07	15.15 ₪

תוספת קבועה

הערה	סה"כ צריכה	מחיר עבור קוט"ש אחד ב	סה"כ לתשלום
ציבורי	13.18	0.43	5.68 ₪

סה"כ לדייר:

פסגה	גבע	שפל	סה"כ	שיא ביקוש
347.85	42.65	48.75	439.25	3.84
158.06 ₪	16.06 ₪	15.15 ₪	189.27 ₪	

36.00 ₪	תשלום קבוע תשלום עבור גודל חיבור ב KVA (0x0) סה"כ מע"מ 17.00%	
0.00 ₪		
230.95 ₪		
39.26 ₪		
270.21 ₪	סה"כ לתשלום	כולל מע"מ

התפלגות חיוב בש"ח לפי תעו"ז

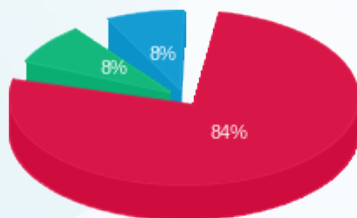

פסגה (158.06 ₪) 8%
גבע (16.06 ₪) 8%
שפל (15.15 ₪) 8%

הסטוריית צריכה בקוט"ש

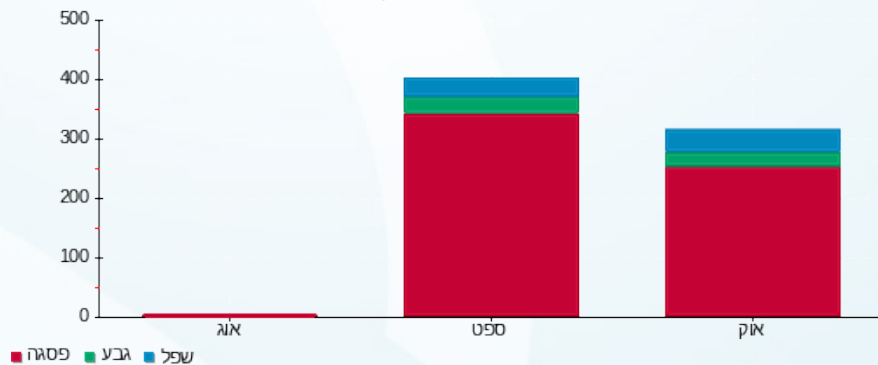



09/11/20

תאריך הפקדה:

שם דייר: מכון הדר - אבי מזרחי

19/10/20

תאריך קריאה נוכחית:

שם אתר: סיטימול חיפה

22/09/20

תאריך קריאה קודמת:

לקוח/ה נכבד/ה, אנו מתכבדים להגיש את חישוב צריכת החשמל לתקופה 19/10/20 - 22/09/20:

מכון הדר - אבי מזרחי - 2 - 13080886(0x0)

סוג תעריף	סוג צריכה	קריאה קודמת	קריאה נוכחית	סה"כ צריכה בקוט"ש	מחיר לקוט"ש בא"ג	סה"כ לתשלום
פרטי חשבון עבור תאריכים:						
777	פסגה	22/09/20	19/10/20	121.55	45.44	55.23 ₪
778	גבע	2,245.05	2,258.05	13.00	37.65	4.89 ₪
779	שפל	4,006.10	4,037.45	31.35	31.07	9.74 ₪

תוספת קבועה

הערה	סה"כ צריכה	מחיר עבור קוט"ש אחד ב	סה"כ לתשלום
ציבורי	4.98	0.42	2.10 ₪

סה"כ לדייר:

פסגה	גבע	שפל	סה"כ	שיא ביקוש
121.55	13.00	31.35	165.90	6.36
55.23 ₪	4.89 ₪	9.74 ₪	69.87 ₪	

36.00 ₪	תשלום קבוע תשלום עבור גודל חיבור ב KVA (0x0)	סה"כ
0.00 ₪		
107.96 ₪		
18.35 ₪	מע"מ 17.00%	
126.32 ₪	סה"כ לתשלום	כולל מע"מ

התפלגות חיוב בש"ח לפי תעו"ז

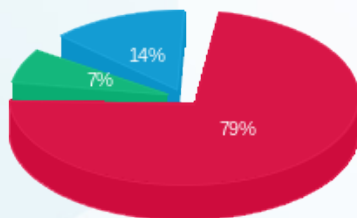

פסגה (55.23 ₪) ■
גבע (4.89 ₪) ■
שפל (9.74 ₪) ■

הסטוריית צריכה בקוט"ש

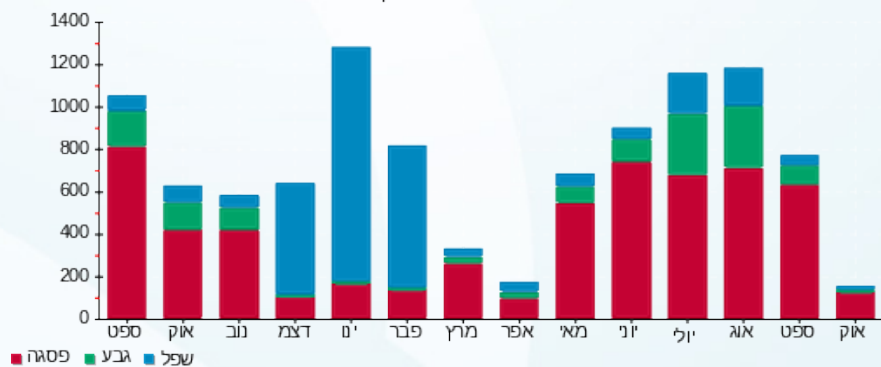



09/11/20 תאריך הפקדה:
 19/10/20 תאריך קריאה נוכחית:
 22/09/20 תאריך קריאה קודמת:

שם דייר: מכללת א.ר פסגות בעם
 שם אתר: סיטימול חיפה

לקוח/ה נכבד/ה, אנו מתכבדים להגיש את חישוב צריכת החשמל לתקופה 19/10/20 - 22/09/20:

מכללת א.ר פסגות בעם - 5 - (0x0)13080886

סוג תעריף	סוג צריכה	קריאה קודמת	קריאה נוכחית	סה"כ צריכה בקוט"ש	מחיר לקוט"ש בא"ג	סה"כ לתשלום
פרטי חשבון עבור תאריכים:						
777	פסגה	22/09/20	19/10/20	183.85	45.44	83.54 ₪
778	גבע	3,034.85	3,083.40	48.55	37.65	18.28 ₪
779	שפל	4,072.40	4,183.95	111.55	31.07	34.66 ₪

תוספת קבועה

הערה	סה"כ צריכה	מחיר עבור קוט"ש אחד ב	סה"כ לתשלום
ציבורי	10.32	0.40	4.09 ₪

סה"כ לדיר:

פסגה	גבע	שפל	סה"כ	שיא ביקוש
183.85	48.55	111.55	343.95	8.64
₪ 83.54	₪ 18.28	₪ 34.66	₪ 136.48	

36.00 ₪	תשלום קבוע תשלום עבור גודל חיבור ב KVA (0x0) סה"כ מע"מ 17.00%	0.00 ₪
176.57 ₪		30.02 ₪
206.59 ₪		206.59 ₪
		כולל מע"מ

התפלגות חיוב בש"ח לפי תע"ז

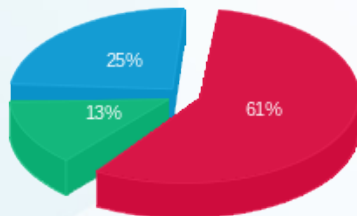

פסגה (83.54 ₪)
 גבע (18.28 ₪)
 שפל (34.66 ₪)

הסטוריית צריכה בקוט"ש



09/11/20 תאריך הפקה:
 19/10/20 תאריך קריאה נוכחית:
 22/09/20 תאריך קריאה קודמת:

שם דייר: מנפאואר (ישראל) בעמ
 שם אתר: סיטימול חיפה

לקוח/ה נכבד/ה, אנו מתכבדים להגיש את חישוב צריכת החשמל לתקופה 19/10/20 - 22/09/20:

מנפאואר (ישראל) בעמ - 2 - 13080890(0x0)

סוג תעריף	סוג צריכה	קריאה קודמת	קריאה נוכחית	סה"כ צריכה בקוט"ש	מחיר לקוט"ש בא"ג	סה"כ לתשלום
		22/09/20	19/10/20			
777	פסגה	13,651.80	14,259.35	607.55	45.44	276.07 ₪
778	גבע	3,640.10	3,783.20	143.10	37.65	53.88 ₪
779	שפל	10,056.30	10,343.45	287.15	31.07	89.22 ₪

תוספת קבועה

הערה	סה"כ צריכה	מחיר עבור קוט"ש אחד ב	סה"כ לתשלום
ציבורי	31.13	0.40	12.57 ₪

סה"כ לדייר:

פסגה	גבע	שפל	סה"כ	שיא ביקוש
607.55	143.10	287.15	1,037.80	5.18
276.07 ₪	53.88 ₪	89.22 ₪	419.17 ₪	

36.00 ₪	תשלום קבוע תשלום עבור גודל חיבור ב KVA (0x0) סה"כ מע"מ 17.00%	
0.00 ₪		
467.74 ₪		
79.52 ₪		
547.26 ₪	סה"כ לתשלום	כולל מע"מ

התפלגות חיוב בש"ח לפי תעו"ז

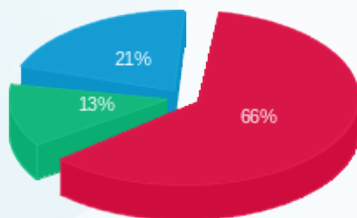

פסגה (276.07 ₪) ■
 גבע (53.88 ₪) ■
 שפל (89.22 ₪) ■

הסטוריית צריכה בקוט"ש

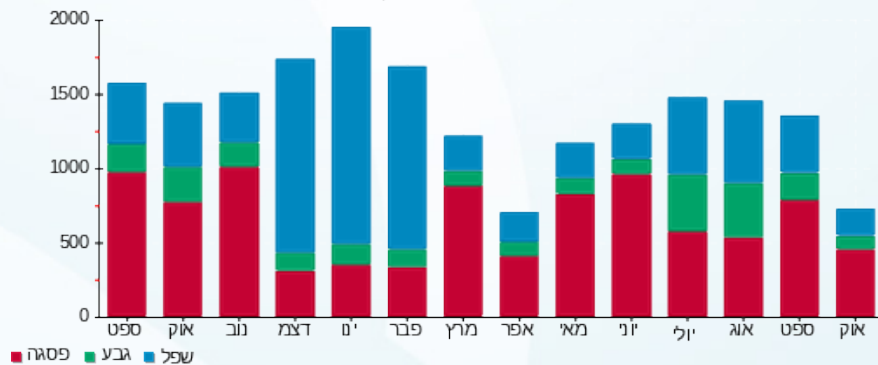

09/11/20 תאריך הפקה:
 19/10/20 תאריך קריאה נוכחית:
 22/09/20 תאריך קריאה קודמת:

שם דייר: מנפאואר (ישראל) בעמ
 שם אתר: סיטימול חיפה

לקוח/ה נכבד/ה, אנו מתכבדים להגיש את חישוב צריכת החשמל לתקופה 19/10/20 - 22/09/20:

מנפאואר (ישראל) בעמ - 1 - 13080890(0x0)

סוג תעריף	סוג צריכה	קריאה קודמת	קריאה נוכחית	סה"כ צריכה בקוט"ש	מחיר לקוט"ש בא"ג	סה"כ לתשלום
			19/10/20	22/09/20	פרטי חשבון עבור תאריכים:	
777	פסגה	9,253.70	10,053.95	800.25	45.44	363.63 ₪
778	גבע	1,964.60	1,975.50	10.90	37.65	4.10 ₪
779	שפל	2,219.50	2,241.80	22.30	31.07	6.93 ₪

תוספת קבועה

הערה	סה"כ צריכה	מחיר עבור קוט"ש אחד ב	סה"כ לתשלום
ציבורי	25.00	0.45	11.24 ₪

סה"כ לדייר:

פסגה	גבע	שפל	סה"כ	שיא ביקוש
800.25	10.90	22.30	833.45	7.28
363.63 ₪	4.10 ₪	6.93 ₪	374.67 ₪	

סה"כ צריכה
 סה"כ לתשלום

36.00 ₪	תשלום קבוע תשלום עבור גודל חיבור ב KVA (0x0)	סה"כ
0.00 ₪		
421.91 ₪		
71.72 ₪	מע"מ 17.00%	
493.63 ₪	סה"כ לתשלום	כולל מע"מ

התפלגות חיוב בש"ח לפי תעו"ז

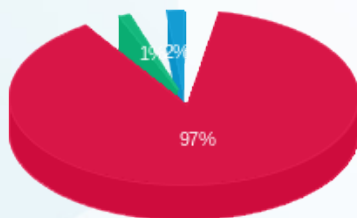

פסגה (363.63 ₪) 97%
 גבע (4.10 ₪) 1%
 שפל (6.93 ₪) 2%

הסטוריית צריכה בקוט"ש



09/11/20 תאריך הפקדה:
 19/10/20 תאריך קריאה נוכחית:
 22/09/20 תאריך קריאה קודמת:

שם דייר: מפסק ראשי קומה 2
 שם אתר: סטימול חיפה

לקוח/ה נכבד/ה, אנו מתכבדים להגיש את חישוב צריכת החשמל לתקופה 19/10/20 - 22/09/20:

מפסק ראשי קומה 2 - 8 - 13080886(0x0)

סוג תעריף	סוג צריכה	קריאה קודמת	קריאה נוכחית	סה"כ צריכה בקוט"ש	מחיר לקוט"ש בא"ג	סה"כ לתשלום
			19/10/20	22/09/20	פרטי חשבון עבור תאריכים:	
777	פסגה	172,251.60	181,559.40	9,307.80	45.44	4,229.46 ₪
778	גבע	43,043.40	44,016.60	973.20	37.65	366.41 ₪
779	שפל	84,625.20	86,416.20	1,791.00	31.07	556.46 ₪

תוספת קבועה

הערה	סה"כ צריכה	מחיר עבור קוט"ש אחד ב	סה"כ לתשלום
ציבורי	362.16	0.43	154.57 ₪

סה"כ לדייר:

פסגה	גבע	שפל	סה"כ	שיא ביקוש
9,307.80	973.20	1,791.00	12,072.00	74.77
4,229.46 ₪	366.41 ₪	556.46 ₪	5,152.34 ₪	

סה"כ צריכה
 סה"כ לתשלום

0.00 ₪	תשלום קבוע תשלום עבור גודל חיבור ב KVA (0x0) סה"כ מע"מ 17.00%	0.00 ₪
5,306.91 ₪		902.17 ₪
6,209.08 ₪		
		סה"כ לתשלום
		כולל מע"מ

התפלגות חיוב בש"ח לפי תע"ז

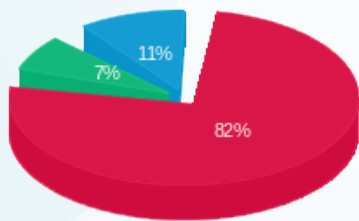

■ פסגה (4,229.46 ₪)
 ■ גבע (366.41 ₪)
 ■ שפל (556.46 ₪)

הסטוריית צריכה בקוט"ש





09/11/20

תאריך הפקדה:

שם דייר: נח יצחק
שם אתר: סטימול חיפה

19/10/20

תאריך קריאה נוכחית:

22/09/20

תאריך קריאה קודמת:

לקוח/ה נכבד/ה, אנו מתכבדים להגיש את חישוב צריכת החשמל לתקופה 19/10/20 - 22/09/20:

נח יצחק - 12 - 13080887(0x0)

סוג תעריף	סוג צריכה	קריאה קודמת	קריאה נוכחית	סה"כ צריכה בקוט"ש	מחיר לקוט"ש בא"ג	סה"כ לתשלום
פרטי חשבון עבור תאריכים:						
777	פסגה	22/09/20	19/10/20	255.15	45.44	115.94 ₪
778	גבע	1,449.25	1,457.25	8.00	37.65	3.01 ₪
779	שפל	2,638.05	2,657.25	19.20	31.07	5.97 ₪

תוספת קבועה

הערה	סה"כ צריכה	מחיר עבור קוט"ש אחד ב	סה"כ לתשלום
ציבורי	8.47	0.44	3.75 ₪

סה"כ לדייר:

פסגה	גבע	שפל	סה"כ	שיא ביקוש
255.15	8.00	19.20	282.35	3.25
115.94 ₪	3.01 ₪	5.97 ₪	124.92 ₪	

36.00 ₪	<p>תשלום קבוע</p> <p>תשלום עבור גודל חיבור ב KVA (0x0)</p> <p>סה"כ</p> <p>מע"מ 17.00%</p>	<p>סה"כ לתשלום</p>
0.00 ₪		
164.67 ₪		
27.99 ₪		
192.66 ₪		

התפלגות חיוב בש"ח לפי תע"ז

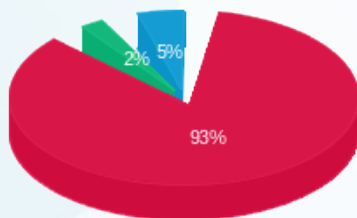

■ פסגה (115.94 ₪)
■ גבע (3.01 ₪)
■ שפל (5.97 ₪)

הסטוריית צריכה בקוט"ש

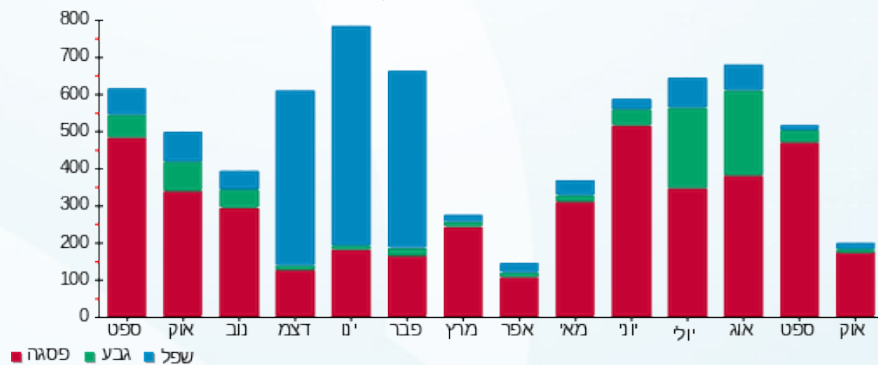

09/11/20 תאריך הפקה:
 19/10/20 תאריך קריאה נוכחית:
 22/09/20 תאריך קריאה קודמת:

שם דייר: סלע מעבדות תוכנה בעמ
 שם אתר: סיטימול חיפה

לקוח/ה נכבד/ה, אנו מתכבדים להגיש את חישוב צריכת החשמל לתקופה 19/10/20 - 22/09/20:

סלע מעבדות תוכנה בעמ - 7 - 13080887(0x0)

סוג תעריף	סוג צריכה	קריאה קודמת	קריאה נוכחית	סה"כ צריכה בקוט"ש	מחיר לקוט"ש בא"ג	סה"כ לתשלום
פרטי חשבון עבור תאריכים:						
777	פסגה	22/09/20	19/10/20	169.40	45.44	76.98 ₪
778	גבע	862.65	872.85	10.20	37.65	3.84 ₪
779	שפל	2,238.10	2,262.20	24.10	31.07	7.49 ₪

תוספת קבועה

הערה	סה"כ צריכה	מחיר עבור קוט"ש אחד	סה"כ לתשלום
ציבורי	6.11	0.43	2.65 ₪

סה"כ לדייר:

פסגה	גבע	שפל	סה"כ	שיא ביקוש
169.40	10.20	24.10	203.70	2.39
76.98 ₪	3.84 ₪	7.49 ₪	88.30 ₪	

36.00 ₪	תשלום קבוע תשלום עבור גודל חיבור בKVA (0x0) סה"כ מע"מ 17.00%	סה"כ לתשלום
0.00 ₪		
126.95 ₪		
21.58 ₪		
148.53 ₪	כולל מע"מ	

התפלגות חיוב בש"ח לפי תע"ז

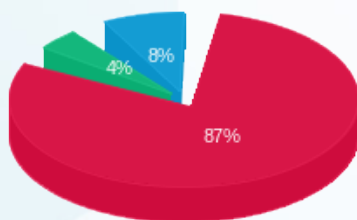

■ פסגה (76.98 ₪)
 ■ גבע (3.84 ₪)
 ■ שפל (7.49 ₪)

הסטוריית צריכה בקוט"ש

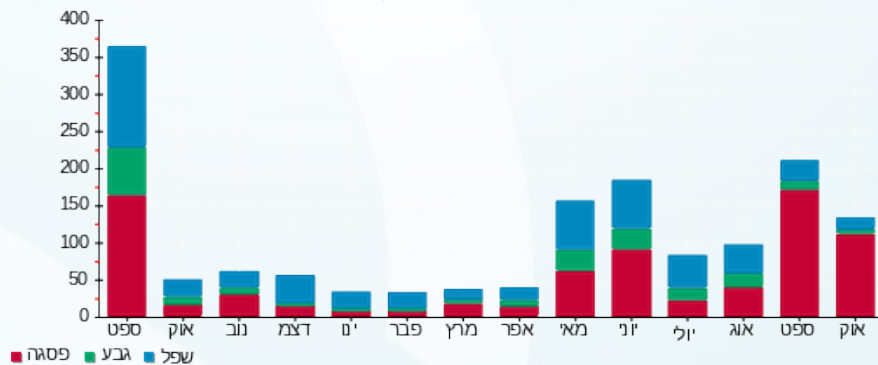

09/11/20 תאריך הפקה:
 19/10/20 תאריך קריאה נוכחית:
 22/09/20 תאריך קריאה קודמת:

שם דייר: עמותת שלומית
 שם אתר: סיטימול חיפה

לקוח/ה נכבד/ה, אנו מתכבדים להגיש את חישוב צריכת החשמל לתקופה 19/10/20 - 22/09/20:

עמותת שלומית - 9 - 13080887(0x0)

סוג תעריף	סוג צריכה	קריאה קודמת	קריאה נוכחית	סה"כ צריכה בקוט"ש	מחיר לקוט"ש בא"ג	סה"כ לתשלום
פרטי חשבון עבור תאריכים:						
777	פסגה	22/09/20	19/10/20	157.80	45.44	71.70 ₪
778	גבע	675.50	681.85	6.35	37.65	2.39 ₪
779	שפל	2,083.05	2,097.85	14.80	31.07	4.60 ₪

תוספת קבועה

הערה	סה"כ צריכה	מחיר עבור קוט"ש אחד ב	סה"כ לתשלום
ציבורי	5.37	0.44	2.36 ₪

סה"כ לדייר:

פסגה	גבע	שפל	סה"כ	שיא ביקוש
157.80	6.35	14.80	178.95	2.55
₪ 71.70	₪ 2.39	₪ 4.60	₪ 78.69	

סה"כ צריכה
 סה"כ לתשלום

₪ 36.00	תשלום קבוע תשלום עבור גודל חיבור ב KVA (0x0) סה"כ מע"מ 17.00%	
₪ 0.00		
₪ 117.05		
₪ 19.90		
₪ 136.95	סה"כ לתשלום	כולל מע"מ

התפלגות חיוב בש"ח לפי תעו"ז

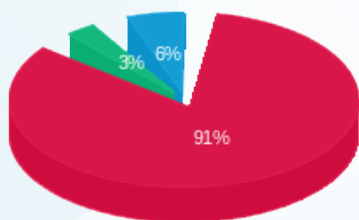

פסגה (71.70 ₪) ■
 גבע (2.39 ₪) ■
 שפל (4.60 ₪) ■

הסטוריית צריכה בקוט"ש

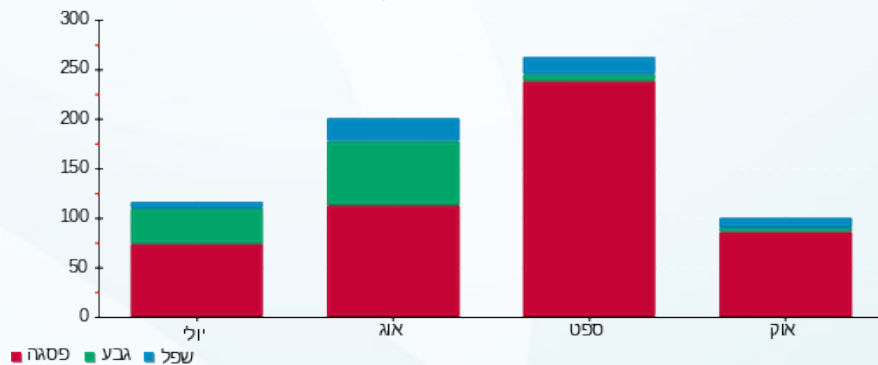

09/11/20 תאריך הפקה:
 19/10/20 תאריך קריאה נוכחית:
 22/09/20 תאריך קריאה קודמת:

שם דייר: עמיקם ויס
 שם אתר: סיטימול חיפה

לקוח/ה נכבד/ה, אנו מתכבדים להגיש את חישוב צריכת החשמל לתקופה 19/10/20 - 22/09/20:

עמיקם ויס - 6 - 13080890 (0x0)

סוג תעריף	סוג צריכה	קריאה קודמת	קריאה נוכחית	סה"כ צריכה בקוט"ש	מחיר לקוט"ש בא"ג	סה"כ לתשלום
פרטי חשבון עבור תאריכים:						
777	פסגה	22/09/20	19/10/20	193.80	45.44	88.06 ₪
778	גבע	1,218.50	1,252.10	33.60	37.65	12.65 ₪
779	שפל	2,750.70	2,827.75	77.05	31.07	23.94 ₪

תוספת קבועה

הערה	סה"כ צריכה	מחיר עבור קוט"ש אחד ב	סה"כ לתשלום
ציבורי	9.13	0.41	3.74 ₪

סה"כ לדייר:

פסגה	גבע	שפל	סה"כ	שיא ביקוש
193.80	33.60	77.05	304.45	2.90
₪ 88.06	₪ 12.65	₪ 23.94	₪ 124.65	

₪ 36.00	תשלום קבוע תשלום עבור גודל חיבור ב KVA (0x0) סה"כ מע"מ 17.00%
₪ 0.00	
₪ 164.39	
₪ 27.95	
₪ 192.34	סה"כ לתשלום
כולל מע"מ	

התפלגות חיוב בש"ח לפי תע"ז

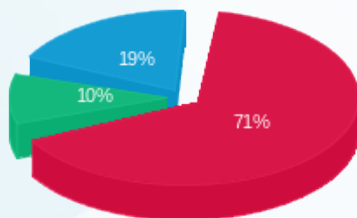

■ פסגה (₪ 88.06)
 ■ גבע (₪ 12.65)
 ■ שפל (₪ 23.94)

הסטוריית צריכה בקוט"ש

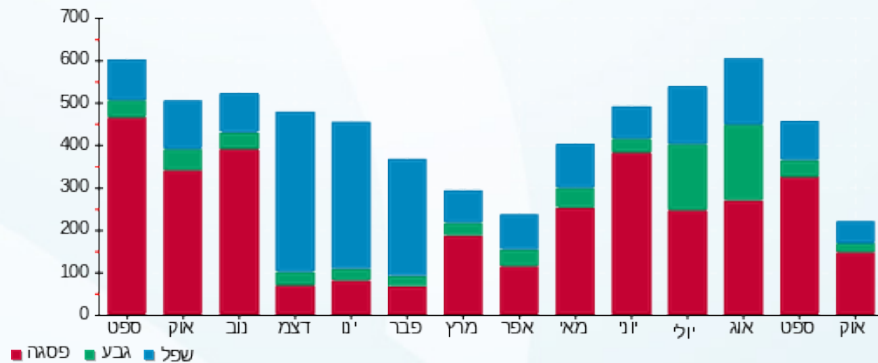

09/11/20 תאריך הפקה:
 19/10/20 תאריך קריאה נוכחית:
 22/09/20 תאריך קריאה קודמת:

שם דייר: פגיון
 שם אתר: סטימול חיפה

לקוח/ה נכבד/ה, אנו מתכבדים להגיש את חישוב צריכת החשמל לתקופה 19/10/20 - 22/09/20:

פגיון להגנה ובטחון בע"מ - 3 - 13080886(0x0)

סוג תעריף	סוג צריכה	קריאה קודמת	קריאה נוכחית	סה"כ צריכה בקוט"ש	מחיר לקוט"ש בא"ג	סה"כ לתשלום
		22/09/20	19/10/20			
777	פסגה	12,459.00	13,245.50	786.50	45.44	357.39 ₪
778	גבע	2,527.25	2,568.15	40.90	37.65	15.40 ₪
779	שפל	3,584.65	3,663.55	78.90	31.07	24.51 ₪

תוספת קבועה

הערה	סה"כ צריכה	מחיר עבור קוט"ש אחד ב	סה"כ לתשלום
ציבורי	27.19	0.44	11.92 ₪

סה"כ לדייר:

פסגה	גבע	שפל	סה"כ	שיא ביקוש
786.50	40.90	78.90	906.30	9.87
357.39 ₪	15.40 ₪	24.51 ₪	397.30 ₪	

36.00 ₪	תשלום קבוע תשלום עבור גודל חיבור ב KVA (0x0) סה"כ מע"מ 17.00%	
0.00 ₪		
445.22 ₪		
75.69 ₪		
520.90 ₪	סה"כ לתשלום	כולל מע"מ

התפלגות חיוב בש"ח לפי תעו"ז

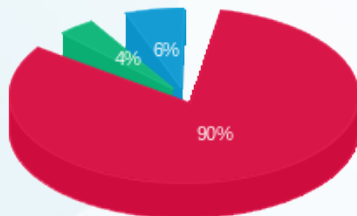

■ פסגה (357.39 ₪)
 ■ גבע (15.40 ₪)
 ■ שפל (24.51 ₪)

הסטוריית צריכה בקוט"ש

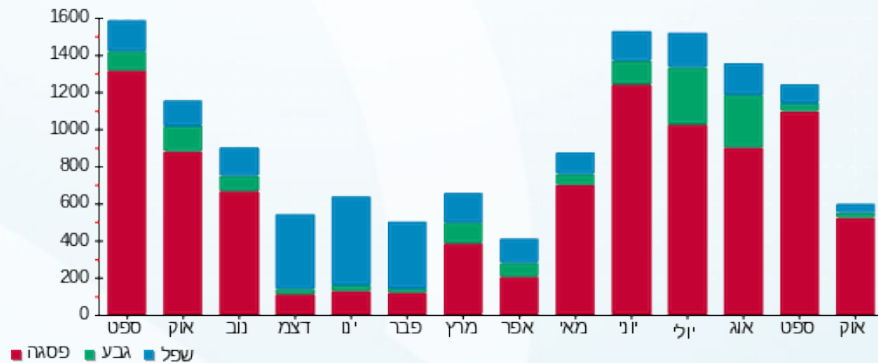



09/11/20 תאריך הפקה:
 19/10/20 תאריך קריאה נוכחית:
 22/09/20 תאריך קריאה קודמת:

שם דייר: ציונה טוך
 שם אתר: סיטימול חיפה

לקוח/ה נכבד/ה, אנו מתכבדים להגיש את חישוב צריכת החשמל לתקופה 19/10/20 - 22/09/20:

ציונה טוך - 11 - 13080887(0x0)

סוג תעריף	סוג צריכה	קריאה קודמת	קריאה נוכחית	סה"כ צריכה בקוט"ש	מחיר לקוט"ש בא"ג	סה"כ לתשלום
פרטי חשבון עבור תאריכים:						
777	פסגה	22/09/20	19/10/20	10.60	45.44	4.82 ₪
778	גבע	445.85	445.85	0.00	37.65	0.00 ₪
779	שפל	1,922.90	1,922.90	0.00	31.07	0.00 ₪

תוספת קבועה

הערה	סה"כ צריכה	מחיר עבור קוט"ש אחד ב	סה"כ לתשלום
ציבורי	0.32	0.45	0.14 ₪

סה"כ לדייר:

פסגה	גבע	שפל	סה"כ	שיא ביקוש
10.60	0.00	0.00	10.60	4.21
4.82 ₪	0.00 ₪	0.00 ₪	4.82 ₪	

סה"כ צריכה
 סה"כ לתשלום

36.00 ₪	תשלום קבוע תשלום עבור גודל חיבור ב KVA (0x0)	סה"כ
0.00 ₪		
40.96 ₪		
6.96 ₪	מע"מ 17.00%	
47.92 ₪	סה"כ לתשלום	כולל מע"מ

התפלגות חיוב בש"ח לפי תע"ז



פסגה (4.82 ₪)
 גבע (0.00 ₪)
 שפל (0.00 ₪)

הסטוריית צריכה בקוט"ש

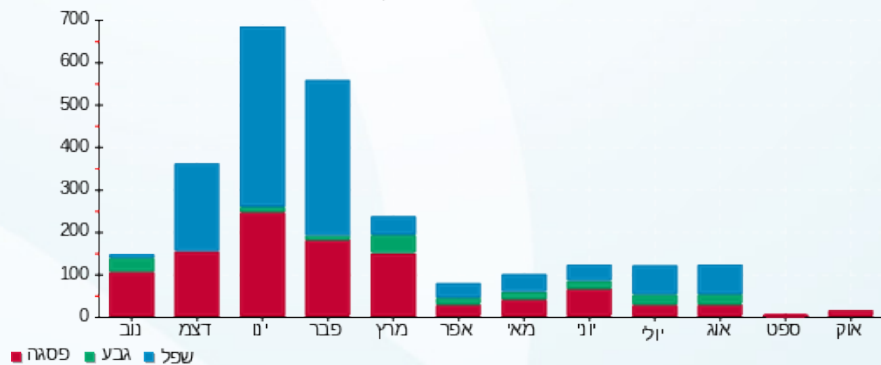

09/11/20 תאריך הפקה:
 19/10/20 תאריך קריאה נוכחית:
 22/09/20 תאריך קריאה קודמת:

שם דייר: קבוצת שכולו טוב (ע"ר)
 שם אתר: סיטימול חיפה

לקוח/ה נכבד/ה, אנו מתכבדים להגיש את חישוב צריכת החשמל לתקופה 19/10/20 - 22/09/20:

קבוצת שכולו טוב (ע"ר) - 4 - 13080886(0x0)

סוג תעריף	סוג צריכה	קריאה קודמת	קריאה נוכחית	סה"כ צריכה בקוט"ש	מחיר לקוט"ש בא"ג	סה"כ לתשלום
פרטי חשבון עבור תאריכים:						
777	פסגה	22/09/20	19/10/20	53.75	45.44	24.42 ₪
778	גבע	766.75	778.45	11.70	37.65	4.41 ₪
779	שפל	1,861.55	1,888.45	26.90	31.07	8.36 ₪

תוספת קבועה

הערה	סה"כ צריכה	מחיר עבור קוט"ש אחד ב	סה"כ לתשלום
ציבורי	2.77	0.40	1.12 ₪

סה"כ לדייר:

פסגה	גבע	שפל	סה"כ	שיא ביקוש
53.75	11.70	26.90	92.35	2.27
24.42 ₪	4.41 ₪	8.36 ₪	37.19 ₪	

36.00 ₪	תשלום קבוע
0.00 ₪	תשלום עבור גודל חיבור ב KVA (0x0)
74.30 ₪	סה"כ
12.63 ₪	מע"מ 17.00%
86.93 ₪	סה"כ לתשלום
כולל מע"מ	

התפלגות חיוב בש"ח לפי תע"ז

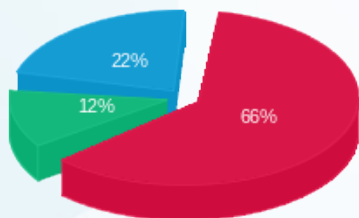

פסגה (24.42 ₪)
 גבע (4.41 ₪)
 שפל (8.36 ₪)

הסטוריית צריכה בקוט"ש

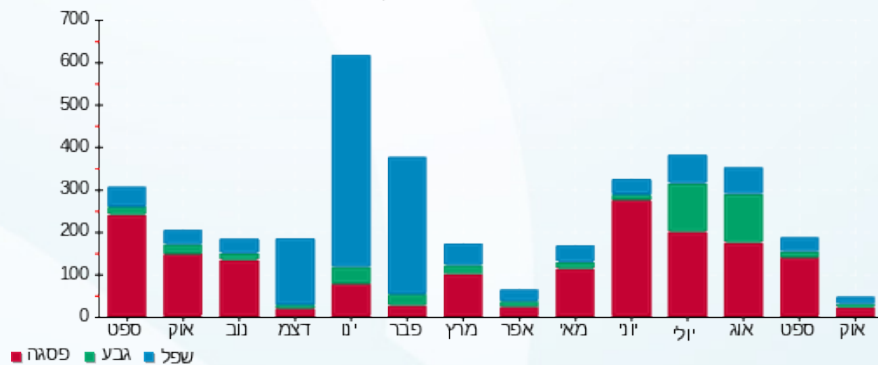



09/11/20 תאריך הפקדה:
 19/10/20 תאריך קריאה נוכחית:
 22/09/20 תאריך קריאה קודמת:

שם דייר: ש.כ.מאגרי אנוש בע"מ
 שם אתר: סיטימול חיפה

לקוח/ה נכבד/ה, אנו מתכבדים להגיש את חישוב צריכת החשמל לתקופה 19/10/20 - 22/09/20:

ש.כ.מאגרי אנוש בע"מ - 9 - 13080890(0x0)

סוג תעריף	סוג צריכה	קריאה קודמת	קריאה נוכחית	סה"כ צריכה בקוט"ש	מחיר לקוט"ש בא"ג	סה"כ לתשלום
פרטי חשבון עבור תאריכים:						
777	פסגה	22/09/20	19/10/20	367.15	45.44	166.83 ₪
778	גבע	1,084.55	1,112.65	28.10	37.65	10.58 ₪
779	שפל	2,788.75	2,854.35	65.60	31.07	20.38 ₪

תוספת קבועה

הערה	סה"כ צריכה	מחיר עבור קוט"ש אחד ב	סה"כ לתשלום
ציבורי	13.83	0.43	5.93 ₪

סה"כ לדייר:

פסגה	גבע	שפל	סה"כ	שיא ביקוש
367.15	28.10	65.60	460.85	2.71
166.83 ₪	10.58 ₪	20.38 ₪	197.79 ₪	

36.00 ₪	תשלום קבוע תשלום עבור גודל חיבור ב KVA (0x0) סה"כ מע"מ 17.00%	0.00 ₪
239.73 ₪		40.75 ₪
280.48 ₪		280.48 ₪
		סה"כ לתשלום
כולל מע"מ		

התפלגות חיוב בש"ח לפי תע"ז

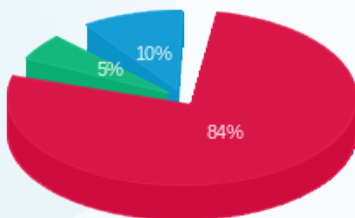

■ פסגה (166.83 ₪)
 ■ גבע (10.58 ₪)
 ■ שפל (20.38 ₪)

הסטוריית צריכה בקוט"ש

