



16/11/20 תאריך הפקה:  
 31/10/20 תאריך קריאה נוכחית:  
 01/10/20 תאריך קריאה קודמת:

שם דייר: אוטודיל  
 שם אתר: ממגורות

**לקוח/ה נכבד/ה, אנו מתכבדים להגיש את חישוב צריכת החשמל לתקופה 01/10/20 - 31/10/20:**

**אוטודיל צ'ילר 1 - 1 - 81014852(3x25)**

| סוג תעריף | סוג צריכה | קריאה קודמת | קריאה נוכחית | סה"כ צריכה בקוט"ש | מחיר לקוט"ש בא"ג         | סה"כ לתשלום |
|-----------|-----------|-------------|--------------|-------------------|--------------------------|-------------|
|           |           |             | 31/10/20     | 01/10/20          | פרטי חשבון עבור תאריכים: |             |
| 777       | פסגה      | 507,663.20  | 511,901.60   | 4,238.40          | 45.44                    | 1,925.93 ₪  |
| 778       | גבע       | 140,991.60  | 142,171.20   | 1,179.60          | 37.65                    | 444.12 ₪    |
| 779       | שפל       | 86,838.80   | 86,847.60    | 8.80              | 31.07                    | 2.73 ₪      |

**אוטודיל צ'ילר 2 - 2 - 81014852(3x25)**

| סוג תעריף | סוג צריכה | קריאה קודמת | קריאה נוכחית | סה"כ צריכה בקוט"ש | מחיר לקוט"ש בא"ג         | סה"כ לתשלום |
|-----------|-----------|-------------|--------------|-------------------|--------------------------|-------------|
|           |           |             | 31/10/20     | 01/10/20          | פרטי חשבון עבור תאריכים: |             |
| 777       | פסגה      | 234,972.00  | 239,202.40   | 4,230.40          | 45.44                    | 1,922.29 ₪  |
| 778       | גבע       | 68,762.80   | 69,327.20    | 564.40            | 37.65                    | 212.50 ₪    |
| 779       | שפל       | 55,115.60   | 55,128.80    | 13.20             | 31.07                    | 4.10 ₪      |

**אוטודיל יטא 2 - 3 - 81014852(3x500)**

| סוג תעריף | סוג צריכה | קריאה קודמת | קריאה נוכחית | סה"כ צריכה בקוט"ש | מחיר לקוט"ש בא"ג         | סה"כ לתשלום |
|-----------|-----------|-------------|--------------|-------------------|--------------------------|-------------|
|           |           |             | 31/10/20     | 01/10/20          | פרטי חשבון עבור תאריכים: |             |
| 777       | פסגה      | 47,273.60   | 47,276.90    | 3.30              | 45.44                    | 1.50 ₪      |
| 778       | גבע       | 11,780.70   | 11,782.60    | 1.90              | 37.65                    | 0.72 ₪      |
| 779       | שפל       | 25,933.40   | 25,937.70    | 4.30              | 31.07                    | 1.34 ₪      |

**אוטודיל יטא 1 - 4 - 81014852(3x500)**

| סוג תעריף | סוג צריכה | קריאה קודמת | קריאה נוכחית | סה"כ צריכה בקוט"ש | מחיר לקוט"ש בא"ג         | סה"כ לתשלום |
|-----------|-----------|-------------|--------------|-------------------|--------------------------|-------------|
|           |           |             | 31/10/20     | 01/10/20          | פרטי חשבון עבור תאריכים: |             |
| 777       | פסגה      | 23,973.30   | 24,280.70    | 307.40            | 45.44                    | 139.68 ₪    |
| 778       | גבע       | 7,350.70    | 7,415.70     | 65.00             | 37.65                    | 24.47 ₪     |
| 779       | שפל       | 8,283.90    | 8,288.70     | 4.80              | 31.07                    | 1.49 ₪      |



**אוטודיל חדר תקשורת - 5 - (3x40)81014852**

| סוג תעריף                | סוג צריכה | קריאה קודמת | קריאה נוכחית | סה"כ צריכה בקוט"ש | מחיר לקוט"ש בא"ג | סה"כ לתשלום |
|--------------------------|-----------|-------------|--------------|-------------------|------------------|-------------|
| פרטי חשבון עבור תאריכים: |           |             |              |                   |                  |             |
| 777                      | פסגה      | 01/10/20    | 31/10/20     | 442.10            | 45.44            | 200.89 ₪    |
| 778                      | גבע       | 35,804.30   | 36,031.35    | 227.05            | 37.65            | 85.48 ₪     |
| 779                      | שפל       | 111,991.40  | 112,497.75   | 506.35            | 31.07            | 157.32 ₪    |

**חדר ביטחון (אוטודיל מגדל) - 7 - (3x40)81014852**

| סוג תעריף                | סוג צריכה | קריאה קודמת | קריאה נוכחית | סה"כ צריכה בקוט"ש | מחיר לקוט"ש בא"ג | סה"כ לתשלום |
|--------------------------|-----------|-------------|--------------|-------------------|------------------|-------------|
| פרטי חשבון עבור תאריכים: |           |             |              |                   |                  |             |
| 777                      | פסגה      | 01/10/20    | 31/10/20     | 268.40            | 45.44            | 121.96 ₪    |
| 778                      | גבע       | 8,757.10    | 8,896.70     | 139.60            | 37.65            | 52.56 ₪     |
| 779                      | שפל       | 27,708.50   | 28,025.00    | 316.50            | 31.07            | 98.34 ₪     |

**אוטודיל סככת טיפולים - 2 - (3x100)81015026**

| סוג תעריף                | סוג צריכה | קריאה קודמת | קריאה נוכחית | סה"כ צריכה בקוט"ש | מחיר לקוט"ש בא"ג | סה"כ לתשלום |
|--------------------------|-----------|-------------|--------------|-------------------|------------------|-------------|
| פרטי חשבון עבור תאריכים: |           |             |              |                   |                  |             |
| 777                      | פסגה      | 01/10/20    | 31/10/20     | 896.00            | 45.44            | 407.14 ₪    |
| 778                      | גבע       | 16,947.60   | 17,186.60    | 239.00            | 37.65            | 89.98 ₪     |
| 779                      | שפל       | 38,837.40   | 38,859.80    | 22.40             | 31.07            | 6.96 ₪      |

**אוטודיל תאורת חוץ 2+3 - 3 - (3x63)81015026**

| סוג תעריף                | סוג צריכה | קריאה קודמת | קריאה נוכחית | סה"כ צריכה בקוט"ש | מחיר לקוט"ש בא"ג | סה"כ לתשלום |
|--------------------------|-----------|-------------|--------------|-------------------|------------------|-------------|
| פרטי חשבון עבור תאריכים: |           |             |              |                   |                  |             |
| 777                      | פסגה      | 01/10/20    | 31/10/20     | 134.30            | 45.44            | 61.03 ₪     |
| 778                      | גבע       | 49,088.20   | 49,432.80    | 344.60            | 37.65            | 129.74 ₪    |
| 779                      | שפל       | 209,685.45  | 211,213.70   | 1,528.25          | 31.07            | 474.83 ₪    |

**אוטודיל - 1 - (3x630)81036937**

| סוג תעריף                | סוג צריכה | קריאה קודמת | קריאה נוכחית | סה"כ צריכה בקוט"ש | מחיר לקוט"ש בא"ג | סה"כ לתשלום |
|--------------------------|-----------|-------------|--------------|-------------------|------------------|-------------|
| פרטי חשבון עבור תאריכים: |           |             |              |                   |                  |             |
| 777                      | פסגה      | 01/10/20    | 31/10/20     | 10,020.00         | 45.44            | 4,553.09 ₪  |
| 778                      | גבע       | 218,917.60  | 222,301.60   | 3,384.00          | 37.65            | 1,274.08 ₪  |
| 779                      | שפל       | 612,457.60  | 618,100.00   | 5,642.40          | 31.07            | 1,753.09 ₪  |



סה"כ לדירה:

| שיא ביקוש | סה"כ        | שפל        | גבע        | פסגה       |
|-----------|-------------|------------|------------|------------|
| 60.40     | 34,732.45   | 8,047.00   | 6,145.15   | 20,540.30  |
|           | 14,147.36 ₪ | 2,500.20 ₪ | 2,313.65 ₪ | 9,333.51 ₪ |

סה"כ צריכה

סה"כ לתשלום

|             |  |              |
|-------------|--|--------------|
| 200.95 ₪    | <b>תשלום קבוע</b>                          |              |
| 212.99 ₪    | <b>תשלום עבור גודל חיבור בKVA (3x1923)</b> |              |
| 14,561.30 ₪ | <b>סה"כ לתשלום</b>                         | לא כולל מע"מ |



10003

התפלגות חיוב בש"ח לפי תעו"ז

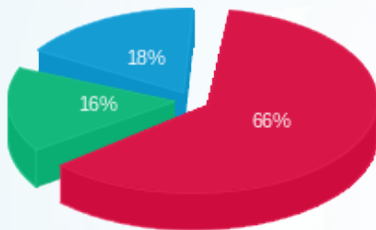

■ פסגה (9,333.51 ₪)  
■ גבע (2,313.65 ₪)  
■ שפל (2,500.20 ₪)

הסטוריית צריכה בקוט"ש

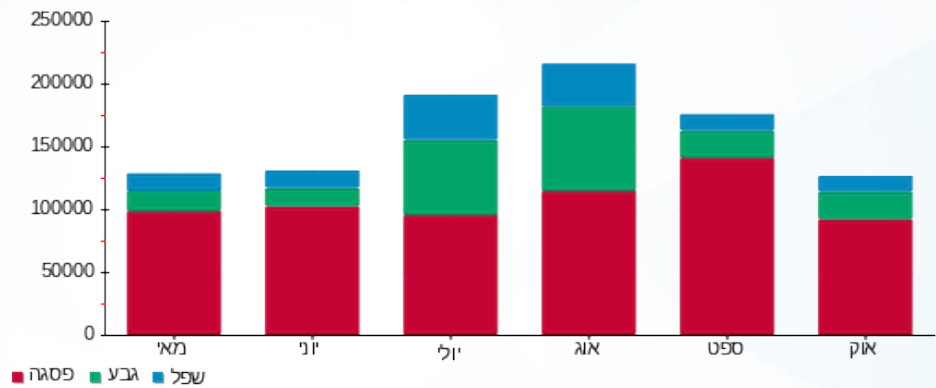

16/11/20 תאריך הפקדה:  
 31/10/20 תאריך קריאה נוכחית:  
 01/10/20 תאריך קריאה קודמת:

שם דייר: אליטה לוינג ישראל בע"מ  
 שם אתר: ממגורות

לקוח/ה נכבד/ה, אנו מתכבדים להגיש את חישוב צריכת החשמל לתקופה 01/10/20 - 31/10/20:

אליטה לוינג ישראל בעמ - 3 - 81036937(3x160)

| סוג תעריף | סוג צריכה | קריאה קודמת | קריאה נוכחית | סה"כ צריכה בקוט"ש | מחיר לקוט"ש בא"ג         | סה"כ לתשלום |
|-----------|-----------|-------------|--------------|-------------------|--------------------------|-------------|
|           |           |             | 01/10/20     | 31/10/20          | פרטי חשבון עבור תאריכים: |             |
| 777       | פסגה      | 263,378.40  | 265,549.80   | 2,171.40          | 45.44                    | 986.68 ₪    |
| 778       | גבע       | 55,218.20   | 55,606.40    | 388.20            | 37.65                    | 146.16 ₪    |
| 779       | שפל       | 66,590.40   | 66,836.60    | 246.20            | 31.07                    | 76.49 ₪     |

סה"כ לדייר:

| פסגה     | גבע      | שפל     | סה"כ       | שיא ביקוש |
|----------|----------|---------|------------|-----------|
| 2,171.40 | 388.20   | 246.20  | 2,805.80   | 4.80      |
| 986.68 ₪ | 146.16 ₪ | 76.49 ₪ | 1,209.34 ₪ |           |

סה"כ צריכה  
 סה"כ לתשלום

|            |                                    |              |
|------------|------------------------------------|--------------|
| 200.95 ₪   | תשלום קבוע                         |              |
| 17.72 ₪    | תשלום עבור גודל חיבור בKVA (3x160) |              |
| 1,428.01 ₪ | סה"כ לתשלום                        | לא כולל מע"מ |



10004

התפלגות חיוב בש"ח לפי תעו"ז

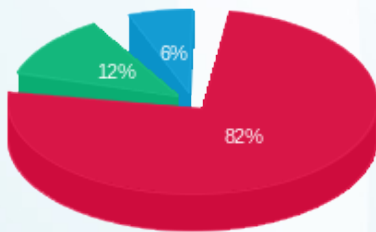

■ פסגה (986.68 ₪)  
 ■ גבע (146.16 ₪)  
 ■ שפל (76.49 ₪)

הסטוריית צריכה בקוט"ש

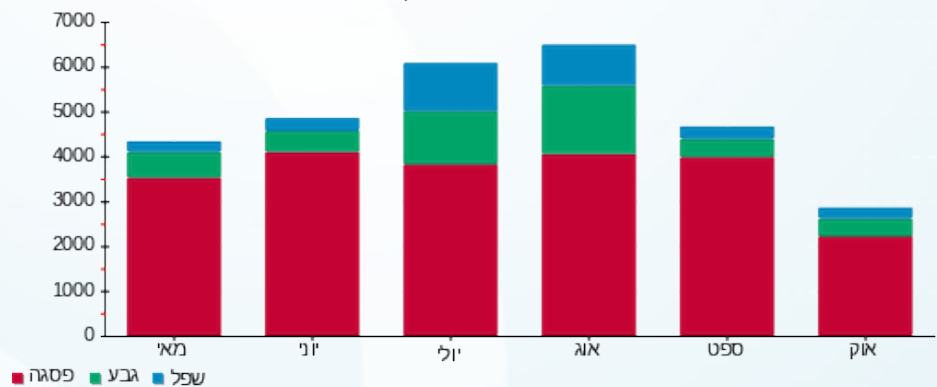

16/11/20 תאריך הפקדה:  
 31/10/20 תאריך קריאה נוכחית:  
 01/10/20 תאריך קריאה קודמת:

שם דייר: דומיסיל ייבוא וייצוא בע"מ  
 שם אתר: ממגורות

לקוח/ה נכבד/ה, אנו מתכבדים להגיש את חישוב צריכת החשמל לתקופה 01/10/20 - 31/10/20:

דומיסיל ייבוא וייצוא בעמ - 6 - (3x160)81036937

| סה"כ לתשלום | מחיר לקוט"ש בא"ג | סה"כ צריכה בקוט"ש | קריאה נוכחית | קריאה קודמת | סוג צריכה | סוג תעריף                |
|-------------|------------------|-------------------|--------------|-------------|-----------|--------------------------|
|             |                  |                   | 31/10/20     | 01/10/20    |           | פרטי חשבון עבור תאריכים: |
| 2,130.14 ₪  | 45.44            | 4,687.80          | 274,912.00   | 270,224.20  | פסגה      | 777                      |
| 192.39 ₪    | 37.65            | 511.00            | 58,027.00    | 57,516.00   | גבע       | 778                      |
| 129.81 ₪    | 31.07            | 417.80            | 93,461.40    | 93,043.60   | שפל       | 779                      |

סה"כ לדייר:

| שיא ביקוש | סה"כ       | שפל      | גבע      | פסגה       |
|-----------|------------|----------|----------|------------|
| 3.80      | 5,616.60   | 417.80   | 511.00   | 4,687.80   |
|           | 2,452.34 ₪ | 129.81 ₪ | 192.39 ₪ | 2,130.14 ₪ |

סה"כ צריכה  
 סה"כ לתשלום

|            |                                    |              |
|------------|------------------------------------|--------------|
| 200.95 ₪   | תשלום קבוע                         |              |
| 17.72 ₪    | תשלום עבור גודל חיבור בKVA (3x160) |              |
| 2,671.01 ₪ | סה"כ לתשלום                        | לא כולל מע"מ |



10007

התפלגות חיוב בש"ח לפי תעו"ז

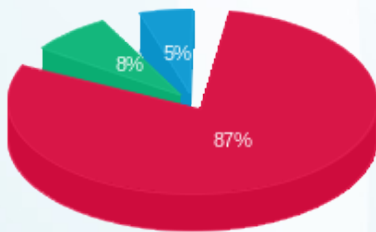

פסגה (2,130.14 ₪)  
 גבע (192.39 ₪)  
 שפל (129.81 ₪)

הסטוריית צריכה בקוט"ש

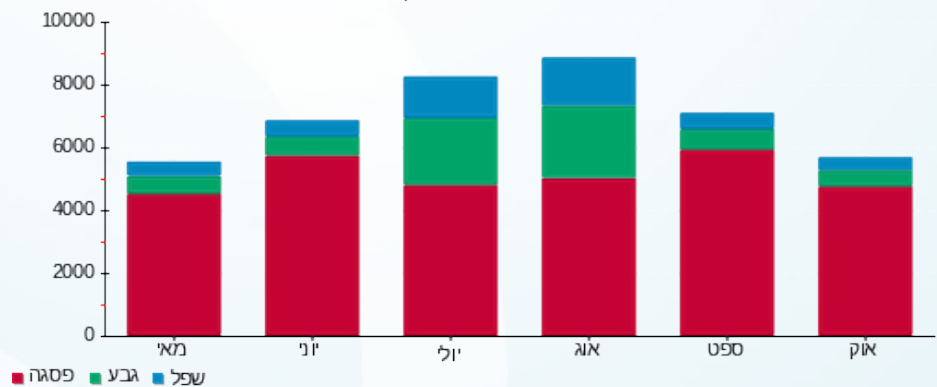

16/11/20 תאריך הפקדה:  
 31/10/20 תאריך קריאה נוכחית:  
 01/10/20 תאריך קריאה קודמת:

שם דייר: זהבי עצמון  
 שם אתר: ממגורות

לקוח/ה נכבד/ה, אנו מתכבדים להגיש את חישוב צריכת החשמל לתקופה 01/10/20 - 31/10/20:

זהבי עצמון - 2 - 81036937(3x160)

| סוג תעריף | סוג צריכה | קריאה קודמת | קריאה נוכחית | סה"כ צריכה בקוט"ש        | מחיר לקוט"ש בא"ג | סה"כ לתשלום |
|-----------|-----------|-------------|--------------|--------------------------|------------------|-------------|
|           |           | 01/10/20    | 31/10/20     | פרטי חשבון עבור תאריכים: |                  |             |
| 777       | פסגה      | 369,235.60  | 375,169.80   | 5,934.20                 | 45.44            | 2,696.50 ₪  |
| 778       | גבע       | 102,482.60  | 103,838.20   | 1,355.60                 | 37.65            | 510.38 ₪    |
| 779       | שפל       | 134,736.40  | 135,396.20   | 659.80                   | 31.07            | 205.00 ₪    |

סה"כ לדייר:

| פסגה       | גבע      | שפל      | סה"כ       | שיא ביקוש |
|------------|----------|----------|------------|-----------|
| 5,934.20   | 1,355.60 | 659.80   | 7,949.60   | 33.00     |
| 2,696.50 ₪ | 510.38 ₪ | 205.00 ₪ | 3,411.88 ₪ |           |

סה"כ צריכה  
 סה"כ לתשלום

|            |                                    |              |
|------------|------------------------------------|--------------|
| 200.95 ₪   | תשלום קבוע                         |              |
| 17.72 ₪    | תשלום עבור גודל חיבור בKVA (3x160) |              |
| 3,630.56 ₪ | סה"כ לתשלום                        | לא כולל מע"מ |



10006

התפלגות חיוב בש"ח לפי תעו"ז

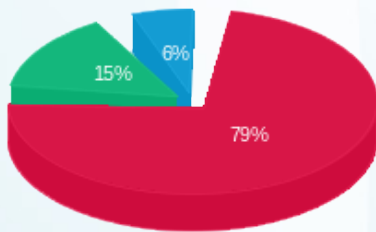

פסגה (2,696.50 ₪)  
 גבע (510.38 ₪)  
 שפל (205.00 ₪)

הסטוריית צריכה בקוט"ש

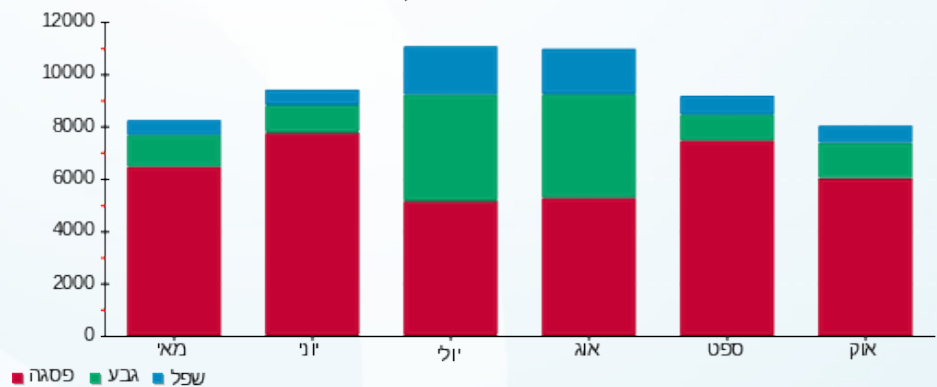



16/11/20 תאריך הפקה:  
 31/10/20 תאריך קריאה נוכחית:  
 01/10/20 תאריך קריאה קודמת:

**שם דייר:** ציבורי  
**שם אתר:** ממגורות

**לקוח/ה נכבד/ה, אנו מתכבדים להגיש את חישוב צריכת החשמל לתקופה 01/10/20 - 31/10/20:**

**ציבורי ראשי חיבורי קיר תאורת חוץ (מגדל) - 6 - 81014852(3x80)**

| סוג תעריף                | סוג צריכה | קריאה קודמת | קריאה נוכחית | סה"כ צריכה בקוט"ש | מחיר לקוט"ש בא"ג | סה"כ לתשלום |
|--------------------------|-----------|-------------|--------------|-------------------|------------------|-------------|
| פרטי חשבון עבור תאריכים: |           |             | 01/10/20     | 31/10/20          |                  |             |
| 777                      | פסגה      | 254,416.60  | 255,919.60   | 1,503.00          | 45.44            | 682.96 ₪    |
| 778                      | גבע       | 208,324.80  | 209,772.40   | 1,447.60          | 37.65            | 545.02 ₪    |
| 779                      | שפל       | 573,655.80  | 577,925.20   | 4,269.40          | 31.07            | 1,326.50 ₪  |

**ציבורי עמדת שומר - 4 - 81015026(3x80)**

| סוג תעריף                | סוג צריכה | קריאה קודמת | קריאה נוכחית | סה"כ צריכה בקוט"ש | מחיר לקוט"ש בא"ג | סה"כ לתשלום |
|--------------------------|-----------|-------------|--------------|-------------------|------------------|-------------|
| פרטי חשבון עבור תאריכים: |           |             | 01/10/20     | 31/10/20          |                  |             |
| 777                      | פסגה      | 38,988.60   | 39,302.80    | 314.20            | 45.44            | 142.77 ₪    |
| 778                      | גבע       | 31,838.20   | 32,165.30    | 327.10            | 37.65            | 123.15 ₪    |
| 779                      | שפל       | 128,506.50  | 129,662.30   | 1,155.80          | 31.07            | 359.11 ₪    |

**ציבורי - ראשי שערי כניסה+משאבות - 5 - 81015026(3x32)**

| סוג תעריף                | סוג צריכה | קריאה קודמת | קריאה נוכחית | סה"כ צריכה בקוט"ש | מחיר לקוט"ש בא"ג | סה"כ לתשלום |
|--------------------------|-----------|-------------|--------------|-------------------|------------------|-------------|
| פרטי חשבון עבור תאריכים: |           |             | 01/10/20     | 31/10/20          |                  |             |
| 777                      | פסגה      | 9,888.75    | 10,004.90    | 116.15            | 45.44            | 52.78 ₪     |
| 778                      | גבע       | 4,719.45    | 4,768.25     | 48.80             | 37.65            | 18.37 ₪     |
| 779                      | שפל       | 13,561.10   | 13,665.95    | 104.85            | 31.07            | 32.58 ₪     |

**ציבורי - ראשי ח.ק. מרכז אנרגיה - 6 - 81015026(3x32)**

| סוג תעריף                | סוג צריכה | קריאה קודמת | קריאה נוכחית | סה"כ צריכה בקוט"ש | מחיר לקוט"ש בא"ג | סה"כ לתשלום |
|--------------------------|-----------|-------------|--------------|-------------------|------------------|-------------|
| פרטי חשבון עבור תאריכים: |           |             | 01/10/20     | 31/10/20          |                  |             |
| 777                      | פסגה      | 1,774.15    | 1,794.85     | 20.70             | 45.44            | 9.41 ₪      |
| 778                      | גבע       | 916.95      | 926.40       | 9.45              | 37.65            | 3.56 ₪      |
| 779                      | שפל       | 2,869.70    | 2,890.50     | 20.80             | 31.07            | 6.46 ₪      |





ציבורי - ראשי תאורת מ. אנרגיה - 7 - (3x25)81015026

| סוג תעריף                | סוג צריכה | קריאה קודמת | קריאה נוכחית | סה"כ צריכה בקוט"ש | מחיר לקוט"ש בא"ג | סה"כ לתשלום |
|--------------------------|-----------|-------------|--------------|-------------------|------------------|-------------|
| פרטי חשבון עבור תאריכים: |           |             | 01/10/20     | 31/10/20          |                  |             |
| 777                      | פסגה      | 2,443.50    | 2,460.05     | 16.55             | 45.44            | 7.52 ₪      |
| 778                      | גבע       | 659.50      | 665.30       | 5.80              | 37.65            | 2.18 ₪      |
| 779                      | שפל       | 1,814.85    | 1,826.20     | 11.35             | 31.07            | 3.53 ₪      |

ציבורי - ראשי שדה מ"א (41-46) ומפוחים - 8 - (3x25)81015026

| סוג תעריף                | סוג צריכה | קריאה קודמת | קריאה נוכחית | סה"כ צריכה בקוט"ש | מחיר לקוט"ש בא"ג | סה"כ לתשלום |
|--------------------------|-----------|-------------|--------------|-------------------|------------------|-------------|
| פרטי חשבון עבור תאריכים: |           |             | 01/10/20     | 31/10/20          |                  |             |
| 777                      | פסגה      | 17,629.40   | 17,907.10    | 277.70            | 45.44            | 126.19 ₪    |
| 778                      | גבע       | 10,278.80   | 10,409.55    | 130.75            | 37.65            | 49.23 ₪     |
| 779                      | שפל       | 24,053.95   | 24,343.95    | 290.00            | 31.07            | 90.10 ₪     |

סה"כ לדירה:

| פסגה       | גבע      | שפל        | סה"כ       | שיא ביקוש |
|------------|----------|------------|------------|-----------|
| 2,248.30   | 1,969.50 | 5,852.20   | 10,070.00  | 18.40     |
| ₪ 1,021.63 | ₪ 741.52 | ₪ 1,818.28 | ₪ 3,581.42 |           |

סה"כ צריכה  
סה"כ לתשלום

|            |   |                     |
|------------|---|---------------------|
| 200.95 ₪   | <b>תשלום קבוע</b>                         |                     |
| 30.35 ₪    | <b>תשלום עבור גודל חיבור בKVA (3x274)</b> |                     |
| 3,812.72 ₪ | <b>סה"כ לתשלום</b>                        | <b>לא כולל מע"מ</b> |



10305

התפלגות חיוב בש"ח לפי תעו"ז

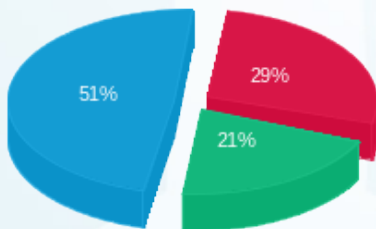

פסגה (1,021.63 ₪) ■  
גבע (741.52 ₪) ■  
שפל (1,818.28 ₪) ■

הסטוריית צריכה בקוט"ש

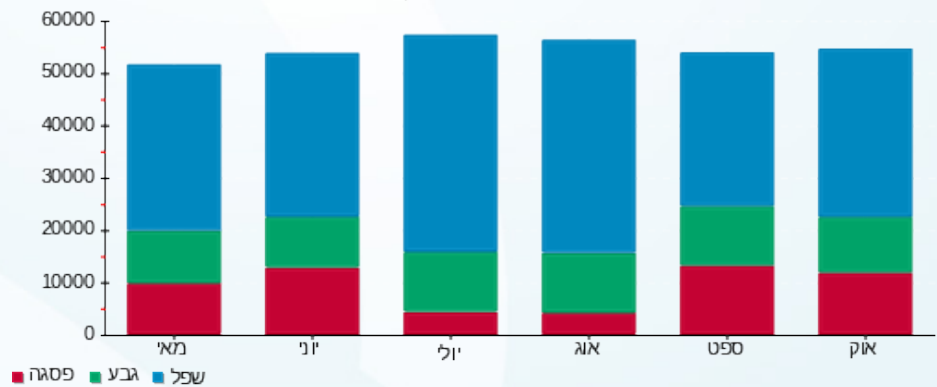



16/11/20 תאריך הפקדה:  
 31/10/20 תאריך קריאה נוכחית:  
 01/10/20 תאריך קריאה קודמת:

שם דייר: קני קש  
 שם אתר: ממגורות

לקוח/ה נכבד/ה, אנו מתכבדים להגיש את חישוב צריכת החשמל לתקופה 01/10/20 - 31/10/20:

קני קש - 5 - 81036937(3x160)

| סוג תעריף | סוג צריכה | קריאה קודמת | קריאה נוכחית | סה"כ צריכה בקוט"ש | מחיר לקוט"ש בא"ג         | סה"כ לתשלום |
|-----------|-----------|-------------|--------------|-------------------|--------------------------|-------------|
|           |           |             | 01/10/20     | 31/10/20          | פרטי חשבון עבור תאריכים: |             |
| 777       | פסגה      | 247,165.20  | 250,168.60   | 3,003.40          | 45.44                    | 1,364.74 ₪  |
| 778       | גבע       | 53,168.20   | 53,513.20    | 345.00            | 37.65                    | 129.89 ₪    |
| 779       | שפל       | 78,682.60   | 78,875.00    | 192.40            | 31.07                    | 59.78 ₪     |

סה"כ לדייר:

| פסגה       | גבע      | שפל     | סה"כ       | שיא ביקוש |
|------------|----------|---------|------------|-----------|
| 3,003.40   | 345.00   | 192.40  | 3,540.80   | 9.40      |
| 1,364.74 ₪ | 129.89 ₪ | 59.78 ₪ | 1,554.42 ₪ |           |

סה"כ צריכה  
 סה"כ לתשלום

|            |                                    |              |
|------------|------------------------------------|--------------|
| 200.95 ₪   | תשלום קבוע                         |              |
| 17.72 ₪    | תשלום עבור גודל חיבור בKVA (3x160) |              |
| 1,773.09 ₪ | סה"כ לתשלום                        | לא כולל מע"מ |



10002

התפלגות חיוב בש"ח לפי תעו"ז

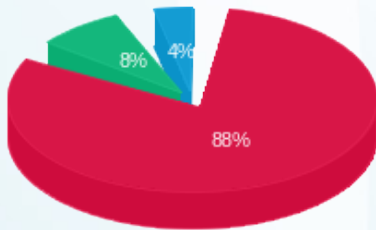

פסגה (1,364.74 ₪) 88%  
 גבע (129.89 ₪) 8%  
 שפל (59.78 ₪) 4%

הסטוריית צריכה בקוט"ש

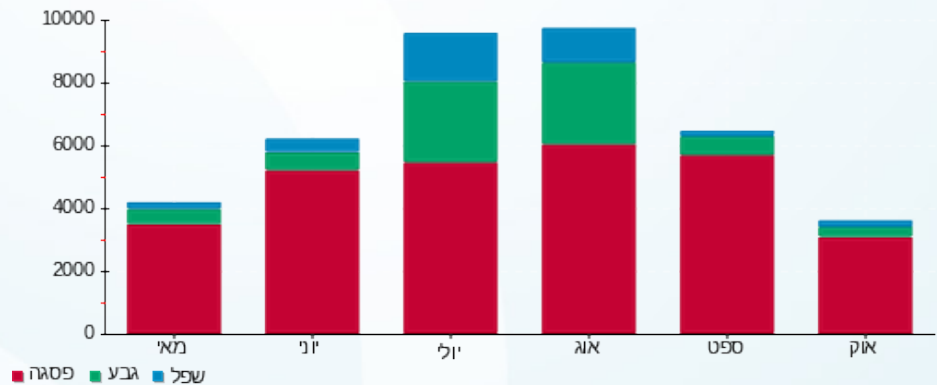

16/11/20 תאריך הפקדה:  
 31/10/20 תאריך קריאה נוכחית:  
 01/10/20 תאריך קריאה קודמת:

שם דייר: רגבה  
 שם אתר: ממגורות

לקוח/ה נכבד/ה, אנו מתכבדים להגיש את חישוב צריכת החשמל לתקופה 01/10/20 - 31/10/20:

רגבה - 4 - (3x160)81036937

| סוג תעריף | סוג צריכה | קריאה קודמת | קריאה נוכחית | סה"כ צריכה בקוט"ש        | מחיר לקוט"ש בא"ג | סה"כ לתשלום |
|-----------|-----------|-------------|--------------|--------------------------|------------------|-------------|
|           |           | 01/10/20    | 31/10/20     | פרטי חשבון עבור תאריכים: |                  |             |
| 777       | פסגה      | 324,770.20  | 330,118.40   | 5,348.20                 | 45.44            | 2,430.22 ₪  |
| 778       | גבע       | 93,985.40   | 95,120.60    | 1,135.20                 | 37.65            | 427.40 ₪    |
| 779       | שפל       | 160,972.00  | 161,930.40   | 958.40                   | 31.07            | 297.77 ₪    |

סה"כ לדייר:

| פסגה       | גבע      | שפל      | סה"כ       | שיא ביקוש |
|------------|----------|----------|------------|-----------|
| 5,348.20   | 1,135.20 | 958.40   | 7,441.80   | 41.00     |
| 2,430.22 ₪ | 427.40 ₪ | 297.77 ₪ | 3,155.40 ₪ |           |

סה"כ צריכה  
 סה"כ לתשלום

|            |                                    |              |
|------------|------------------------------------|--------------|
| 200.95 ₪   | תשלום קבוע                         |              |
| 17.72 ₪    | תשלום עבור גודל חיבור בKVA (3x160) |              |
| 3,374.07 ₪ | סה"כ לתשלום                        | לא כולל מע"מ |



10005

התפלגות חיוב בש"ח לפי תעו"ז

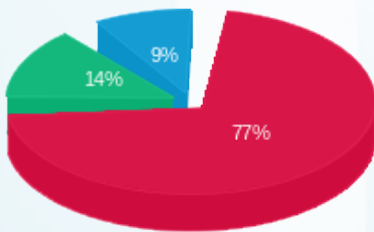

פסגה (2,430.22 ₪)  
 גבע (427.40 ₪)  
 שפל (297.77 ₪)

הסטוריית צריכה בקוט"ש

