



19/11/20 תאריך הפקה:
 10/11/20 תאריך קריאה נוכחית:
 15/10/20 תאריך קריאה קודמת:

שם דייר: אבני טל
 שם אתר: בית מור

לקוח/ה נכבד/ה, אנו מתכבדים להגיש את חישוב צריכת החשמל לתקופה 15/10/20 - 10/11/20:

אבני טל - 2 - 00012840 (0x0)

סה"כ לתשלום	מחיר לקוט"ש בא"ג	סה"כ צריכה בקוט"ש	קריאה נוכחית	קריאה קודמת	סוג צריכה	סוג תעריף
			10/11/20	15/10/20	פרטי חשבון עבור תאריכים:	
1,898.98 ₪	45.44	4,179.10	11,802.53	7,623.44	פסגה	777
40.59 ₪	37.65	107.80	325.34	217.54	גבע	778
38.30 ₪	31.07	123.26	369.91	246.65	שפל	779

סה"כ לדייר:

שיא ביקוש	סה"כ	שפל	גבע	פסגה
29.20	4,410.15	123.26	107.80	4,179.10
	1,977.86 ₪	38.30 ₪	40.59 ₪	1,898.98 ₪

סה"כ צריכה
 סה"כ לתשלום

200.95 ₪	תשלום קבוע	
0.00 ₪	תשלום עבור גודל חיבור בKVA (0x0)	
2,178.81 ₪	סה"כ לתשלום	לא כולל מע"מ

התפלגות חיוב בש"ח לפי תעו"ז

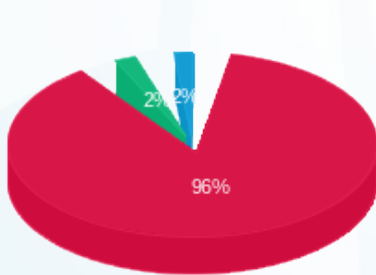

- פסגה (1,898.98 ₪)
- גבע (40.59 ₪)
- שפל (38.30 ₪)

הסטוריית צריכה בקוט"ש

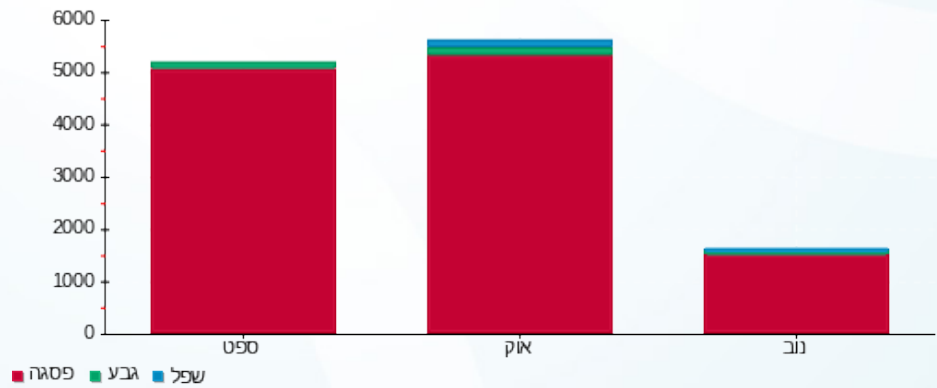



19/11/20 תאריך הפקה:
 10/11/20 תאריך קריאה נוכחית:
 15/10/20 תאריך קריאה קודמת:

שם דייר: אבני טל 2
 שם אתר: בית מור

לקוח/ה נכבד/ה, אנו מתכבדים להגיש את חישוב צריכת החשמל לתקופה 15/10/20 - 10/11/20:

אבני טל 2 - 8 - 00012840(0x0)

סוג תעריף	סוג צריכה	קריאה קודמת	קריאה נוכחית	סה"כ צריכה בקוט"ש	מחיר לקוט"ש בא"ג	סה"כ לתשלום
			10/11/20	15/10/20	פרטי חשבון עבור תאריכים:	
777	פסגה	45,614.60	45,786.45	171.86	45.44	78.09 ₪
778	גבע	17,642.66	17,665.24	22.58	37.65	8.50 ₪
779	שפל	37,731.29	37,770.42	39.12	31.07	12.16 ₪

אבני טל 1 - 1 - 00013069(0x0)

סוג תעריף	סוג צריכה	קריאה קודמת	קריאה נוכחית	סה"כ צריכה בקוט"ש	מחיר לקוט"ש בא"ג	סה"כ לתשלום
			10/11/20	15/10/20	פרטי חשבון עבור תאריכים:	
777	פסגה	29,931.81	30,228.77	296.96	45.44	134.94 ₪
778	גבע	6,466.51	6,483.80	17.28	37.65	6.51 ₪
779	שפל	15,799.90	15,839.28	39.39	31.07	12.24 ₪

סה"כ לדייר:

פסגה	גבע	שפל	סה"כ	שיא ביקוש
468.82	39.87	78.51	587.19	2.61
₪ 213.03	₪ 15.01	₪ 24.39	₪ 252.43	

סה"כ צריכה
 סה"כ לתשלום

200.95 ₪	תשלום קבוע	
0.00 ₪	תשלום עבור גודל חיבור בKVA (0x0)	
453.38 ₪	סה"כ לתשלום	לא כולל מע"מ

התפלגות חיוב בש"ח לפי תע"ז

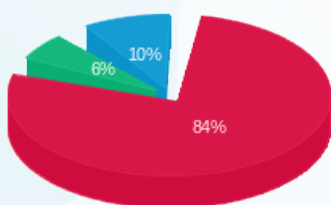

פסגה (213.03 ₪) ■
 גבע (15.01 ₪) ■
 שפל (24.39 ₪) ■

הסטוריית צריכה בקוט"ש

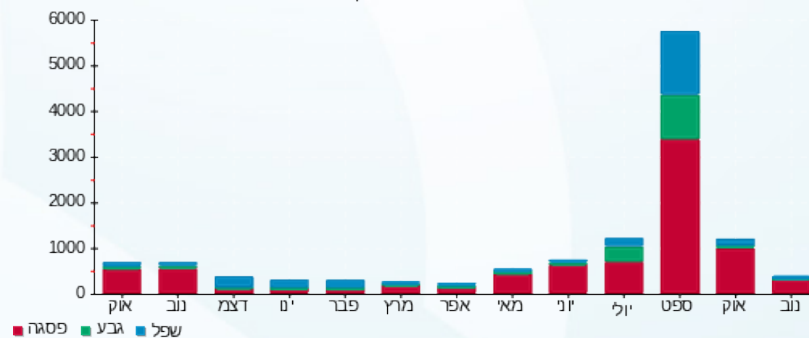



19/11/20 תאריך הפקה:
 10/11/20 תאריך קריאה נוכחית:
 15/10/20 תאריך קריאה קודמת:

שם דייר: אדם מילא 2
שם אתר: בית מור

לקוח/ה נכבד/ה, אנו מתכבדים להגיש את חישוב צריכת החשמל לתקופה 15/10/20 - 10/11/20:

אדם מילוא - קומה 0 - 3 - 00012840(0x0)

סוג תעריף	סוג צריכה	קריאה קודמת	קריאה נוכחית	סה"כ צריכה בקוט"ש	מחיר לקוט"ש בא"ג	סה"כ לתשלום
			10/11/20	15/10/20	פרטי חשבון עבור תאריכים:	
777	פסגה	3,833.24	5,322.58	1,489.34	45.44	676.76 ₪
778	גבע	1,646.58	2,220.46	573.88	37.65	216.07 ₪
779	שפל	3,904.13	5,308.66	1,404.53	31.07	436.39 ₪

רונה כהן אדריכלים - 4 - 00012840(0x0)

סוג תעריף	סוג צריכה	קריאה קודמת	קריאה נוכחית	סה"כ צריכה בקוט"ש	מחיר לקוט"ש בא"ג	סה"כ לתשלום
			10/11/20	15/10/20	פרטי חשבון עבור תאריכים:	
777	פסגה	380,677.72	381,754.53	-1,076.80	45.44	-489.30 ₪
778	גבע	236,486.46	236,595.43	-108.97	37.65	-41.03 ₪
779	שפל	321,977.15	322,211.48	-234.33	31.07	-72.81 ₪

ראשי מעגלים 6-9 11-35 6 - 00012840(0x0)

סוג תעריף	סוג צריכה	קריאה קודמת	קריאה נוכחית	סה"כ צריכה בקוט"ש	מחיר לקוט"ש בא"ג	סה"כ לתשלום
			10/11/20	15/10/20	פרטי חשבון עבור תאריכים:	
777	פסגה	970,953.54	974,485.52	3,531.98	45.44	1,604.93 ₪
778	גבע	995,114.01	995,542.57	428.56	37.65	161.35 ₪
779	שפל	884,361.37	885,161.22	799.85	31.07	248.51 ₪

שי יוכלמן אולפן - 7 - 00012840(0x0)

סוג תעריף	סוג צריכה	קריאה קודמת	קריאה נוכחית	סה"כ צריכה בקוט"ש	מחיר לקוט"ש בא"ג	סה"כ לתשלום
			10/11/20	15/10/20	פרטי חשבון עבור תאריכים:	
777	פסגה	2,037.92	2,846.00	-808.07	45.44	-367.19 ₪
778	גבע	1,493.87	1,640.75	-146.88	37.65	-55.30 ₪
779	שפל	2,006.08	2,183.44	-177.36	31.07	-55.10 ₪

סה"כ לדיר:

פסגה	גבע	שפל	סה"כ	שיא ביקוש
------	-----	-----	------	-----------





סה"כ לדירה:

פסגה	גבע	שפל	סה"כ	שיא ביקוש
3,136.45	746.59	1,792.69	5,675.72	25.74
1,425.20 ₪	281.09 ₪	556.99 ₪	2,263.28 ₪	

סה"כ צריכה

סה"כ לתשלום

200.95 ₪	תשלום קבוע	
0.00 ₪	תשלום עבור גודל חיבור ב-KVA (0x0)	
2,464.23 ₪	סה"כ לתשלום	לא כולל מע"מ

התפלגות חיוב בש"ח לפי תעו"ז

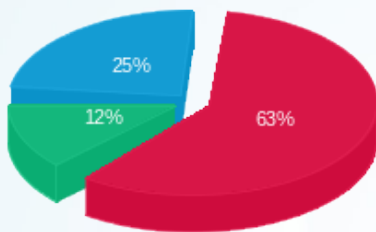

■ פסגה (1,425.20 ₪)
 ■ גבע (281.09 ₪)
 ■ שפל (556.99 ₪)

הסטוריית צריכה בקוט"ש

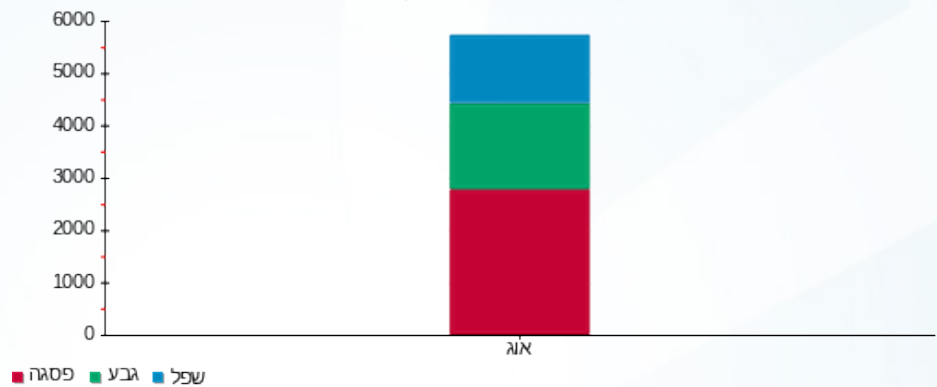



19/11/20 תאריך הפקה:
 10/11/20 תאריך קריאה נוכחית:
 15/10/20 תאריך קריאה קודמת:

שם דייר: אלוני
 שם אתר: בית מור

לקוח/ה נכבד/ה, אנו מתכבדים להגיש את חישוב צריכת החשמל לתקופה 15/10/20 - 10/11/20:

אלוני - 1 - 81023583(0x0)

סוג תעריף	סוג צריכה	קריאה קודמת	קריאה נוכחית	סה"כ צריכה בקוט"ש	מחיר לקוט"ש בא"ג	סה"כ לתשלום
		15/10/20	10/11/20	פרטי חשבון עבור תאריכים:		
777	פסגה	60,107.52	60,896.67	789.15	45.44	358.59 ₪
778	גבע	16,367.49	16,521.16	153.67	37.65	57.86 ₪
779	שפל	35,034.87	35,239.22	204.34	31.07	63.49 ₪

סה"כ לדייר:

פסגה	גבע	שפל	סה"כ	שיא ביקוש
789.15	153.67	204.34	1,147.16	5.98
358.59 ₪	57.86 ₪	63.49 ₪	479.94 ₪	

סה"כ צריכה
 סה"כ לתשלום

200.95 ₪	תשלום קבוע	
0.00 ₪	תשלום עבור גודל חיבור בKVA (0x0)	
680.89 ₪	סה"כ לתשלום	לא כולל מע"מ

התפלגות חיוב בש"ח לפי תעו"ז

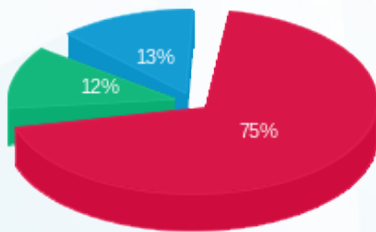

■ פסגה (358.59 ₪)
 ■ גבע (57.86 ₪)
 ■ שפל (63.49 ₪)

הסטוריית צריכה בקוט"ש

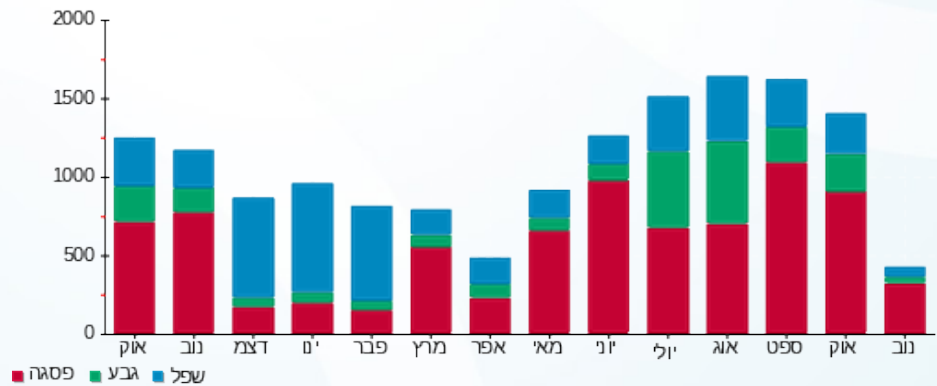



19/11/20 תאריך הפקה:
 10/11/20 תאריך קריאה נוכחית:
 15/10/20 תאריך קריאה קודמת:

שם דייר: ג'יגנטיק בע"מ
 שם אתר: בית מור

לקוח/ה נכבד/ה, אנו מתכבדים להגיש את חישוב צריכת החשמל לתקופה 15/10/20 - 10/11/20:

ג'יגנטיק - 1 - 00012840 (0x0)

סוג תעריף	סוג צריכה	קריאה קודמת	קריאה נוכחית	סה"כ צריכה בקוט"ש	מחיר לקוט"ש בא"ג	סה"כ לתשלום
פרטי חשבון עבור תאריכים:						
777	פסגה	15/10/20	10/11/20	1,260.36	45.44	572.71 ₪
778	גבע	292.14	393.37	101.23	37.65	38.11 ₪
779	שפל	402.51	543.71	141.21	31.07	43.87 ₪

סה"כ לדייר:

פסגה	גבע	שפל	סה"כ	שיא ביקוש
1,260.36	101.23	141.21	1,502.80	12.80
572.71 ₪	38.11 ₪	43.87 ₪	654.69 ₪	

סה"כ צריכה
 סה"כ לתשלום

200.95 ₪	תשלום קבוע	
0.00 ₪	תשלום עבור גודל חיבור בKVA (0x0)	
855.64 ₪	סה"כ לתשלום	לא כולל מע"מ

התפלגות חיוב בש"ח לפי תע"ז

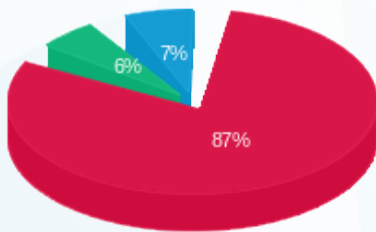

פסגה (572.71 ₪) 87%
 גבע (38.11 ₪) 7%
 שפל (43.87 ₪) 6%

הסטוריית צריכה בקוט"ש

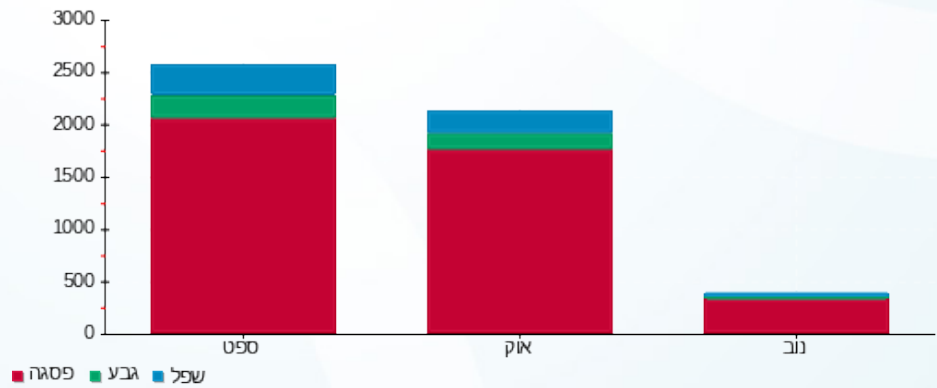



19/11/20 תאריך הפקה:
 10/11/20 תאריך קריאה נוכחית:
 15/10/20 תאריך קריאה קודמת:

שם דייר: וראייטי
 שם אתר: בית מור

לקוח/ה נכבד/ה, אנו מתכבדים להגיש את חישוב צריכת החשמל לתקופה 15/10/20 - 10/11/20:

וראייטי - 1 - 81025481(0x0)

סוג תעריף	סוג צריכה	קריאה קודמת	קריאה נוכחית	סה"כ צריכה בקוט"ש	מחיר לקוט"ש בא"ג	סה"כ לתשלום
		15/10/20	10/11/20			
777	פסגה	28,984.59	29,262.70	278.11	45.44	126.37 ₪
778	גבע	7,374.71	7,426.54	51.84	37.65	19.52 ₪
779	שפל	18,030.12	18,159.61	129.49	31.07	40.23 ₪

סה"כ לדייר:

פסגה	גבע	שפל	סה"כ	שיא ביקוש
278.11	51.84	129.49	459.43	6.20
126.37 ₪	19.52 ₪	40.23 ₪	186.12 ₪	

סה"כ צריכה
 סה"כ לתשלום

200.95 ₪	תשלום קבוע	
0.00 ₪	תשלום עבור גודל חיבור בKVA (0x0)	
387.07 ₪	סה"כ לתשלום	לא כולל מע"מ

התפלגות חיוב בש"ח לפי תעו"ז

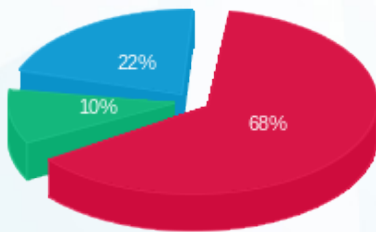

פסגה (126.37 ₪) 68%
 גבע (19.52 ₪) 10%
 שפל (40.23 ₪) 22%

הסטוריית צריכה בקוט"ש

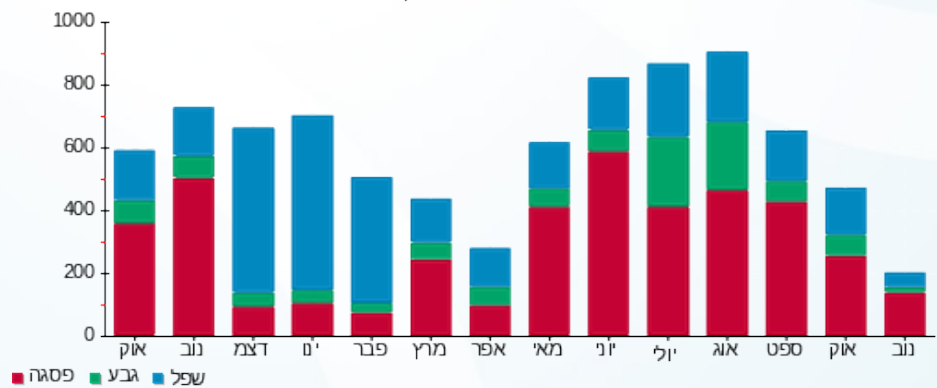



19/11/20 תאריך הפקה:
 10/11/20 תאריך קריאה נוכחית:
 15/10/20 תאריך קריאה קודמת:

שם דייר: טל ביטוח
 שם אתר: בית מור

לקוח/ה נכבד/ה, אנו מתכבדים להגיש את חישוב צריכת החשמל לתקופה 15/10/20 - 10/11/20:

טל ביטוח - 1 - 81025504 (0x0)

סה"כ לתשלום	מחיר לקוט"ש בא"ג	סה"כ צריכה בקוט"ש	קריאה נוכחית	קריאה קודמת	סוג צריכה	סוג תעריף
			10/11/20	15/10/20	פרטי חשבון עבור תאריכים:	
181.52 ₪	45.44	399.47	48,326.68	47,927.21	פסגה	777
24.58 ₪	37.65	65.30	14,582.09	14,516.80	גבע	778
44.65 ₪	31.07	143.70	43,120.30	42,976.60	שפל	779

סה"כ לדייר:

שיא ביקוש	סה"כ	שפל	גבע	פסגה
4.71	608.46	143.70	65.30	399.47
	250.75 ₪	44.65 ₪	24.58 ₪	181.52 ₪

סה"כ צריכה
 סה"כ לתשלום

200.95 ₪	תשלום קבוע	
0.00 ₪	תשלום עבור גודל חיבור בKVA (0x0)	
451.70 ₪	סה"כ לתשלום	לא כולל מע"מ

התפלגות חיוב בש"ח לפי תעו"ז

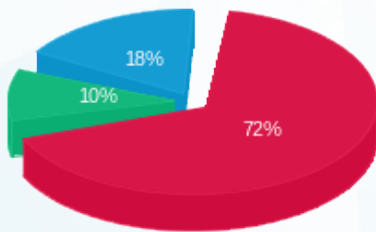

■ פסגה (181.52 ₪)
 ■ גבע (24.58 ₪)
 ■ שפל (44.65 ₪)

הסטוריית צריכה בקוט"ש

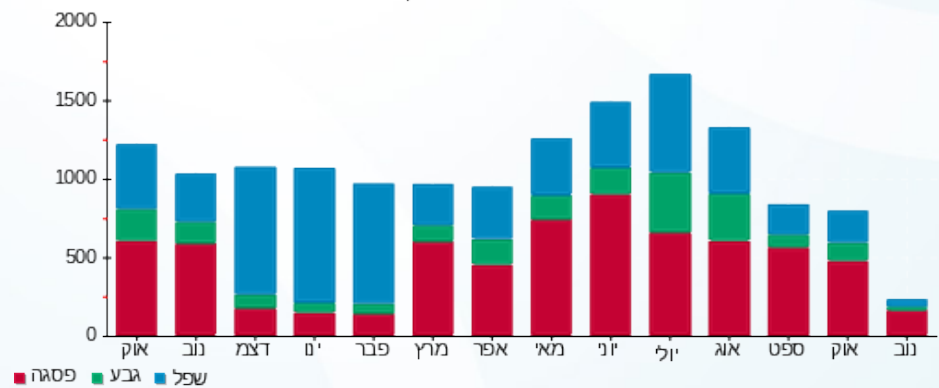

19/11/20 תאריך הפקה:
 10/11/20 תאריך קריאה נוכחית:
 15/10/20 תאריך קריאה קודמת:

שם דייר: טל גולדשמיט פיש
 שם אתר: בית מור

לקוח/ה נכבד/ה, אנו מתכבדים להגיש את חישוב צריכת החשמל לתקופה 10/11/20 - 15/10/20:

טל גולדשמיט פיש - 1 - 70048501(0x0)

סה"כ לתשלום	מחיר לקוט"ש בא"ג	סה"כ צריכה בקוט"ש	קריאה נוכחית	קריאה קודמת	סוג צריכה	סוג תעריף
			10/11/20	15/10/20	פרטי חשבון עבור תאריכים:	
₪ 73.15	45.44	160.98	7,119.44	6,958.46	פסגה	777
₪ 3.82	37.65	10.14	7,158.02	7,147.88	גבע	778
₪ 8.06	31.07	25.93	7,037.86	7,011.93	שפל	779

סה"כ לדייר:

שיא ביקוש	סה"כ	שפל	גבע	פסגה
	197.05	25.93	10.14	160.98
	₪ 85.03	₪ 8.06	₪ 3.82	₪ 73.15

סה"כ צריכה
 סה"כ לתשלום

₪ 97.81	תשלום קבוע	
₪ 0.00	תשלום עבור גודל חיבור בKVA (0x0)	
₪ 182.84	סה"כ לתשלום	לא כולל מע"מ

התפלגות חיוב בש"ח לפי תעו"ז

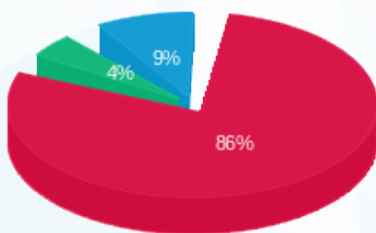

פסגה (₪ 73.15) ■
 גבע (₪ 3.82) ■
 שפל (₪ 8.06) ■

הסטוריית צריכה בקוט"ש

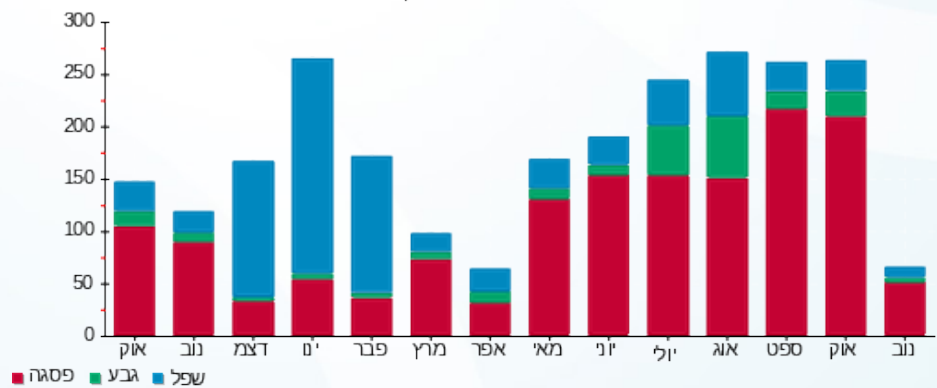



19/11/20 תאריך הפקדה:
 10/11/20 תאריך קריאה נוכחית:
 15/10/20 תאריך קריאה קודמת:

שם דייר: טלי חנוך
 שם אתר: בית מור

לקוח/ה נכבד/ה, אנו מתכבדים להגיש את חישוב צריכת החשמל לתקופה 15/10/20 - 10/11/20:

טלי חנוך - 1 - 81025446(0x0)

סוג תעריף	סוג צריכה	קריאה קודמת	קריאה נוכחית	סה"כ צריכה בקוט"ש	מחיר לקוט"ש בא"ג	סה"כ לתשלום
		15/10/20	10/11/20			
777	פסגה	50,345.01	50,779.77	434.76	45.44	197.56 ₪
778	גבע	12,530.92	12,593.23	62.31	37.65	23.46 ₪
779	שפל	32,662.49	32,740.97	78.48	31.07	24.38 ₪

סה"כ לדייר:

פסגה	גבע	שפל	סה"כ	שיא ביקוש
434.76	62.31	78.48	575.55	6.26
197.56 ₪	23.46 ₪	24.38 ₪	245.40 ₪	

סה"כ צריכה
 סה"כ לתשלום

200.95 ₪	תשלום קבוע	
0.00 ₪	תשלום עבור גודל חיבור בKVA (0x0)	
446.35 ₪	סה"כ לתשלום	לא כולל מע"מ

התפלגות חיוב בש"ח לפי תעו"ז

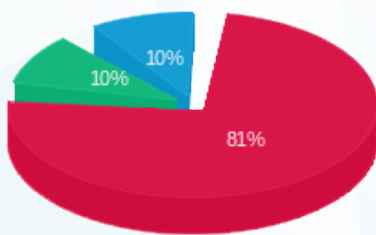

■ פסגה (197.56 ₪)
 ■ גבע (23.46 ₪)
 ■ שפל (24.38 ₪)

הסטוריית צריכה בקוט"ש





19/11/20 תאריך הפקה:
 10/11/20 תאריך קריאה נוכחית:
 15/10/20 תאריך קריאה קודמת:

שם דייר: יוכלמן משרדים קומה 3
 שם אתר: בית מור

לקוח/ה נכבד/ה, אנו מתכבדים להגיש את חישוב צריכת החשמל לתקופה 15/10/20 - 10/11/20:

יוכלמן משרדים קומה 3 - 1 - 81026149(0x0)

סה"כ לתשלום	מחיר לקוט"ש בא"ג	סה"כ צריכה בקוט"ש	קריאה נוכחית	קריאה קודמת	סוג צריכה	סוג תעריף
			10/11/20	15/10/20		פרטי חשבון עבור תאריכים:
261.93 ₪	45.44	576.44	94,443.36	93,866.92	פסגה	777
31.07 ₪	37.65	82.51	18,245.36	18,162.85	גבע	778
57.06 ₪	31.07	183.63	36,758.24	36,574.61	שפל	779

סה"כ לדייר:

שיא ביקוש	סה"כ	שפל	גבע	פסגה
9.92	842.58	183.63	82.51	576.44
	350.05 ₪	57.06 ₪	31.07 ₪	261.93 ₪

סה"כ צריכה
 סה"כ לתשלום

200.95 ₪	תשלום קבוע	
0.00 ₪	תשלום עבור גודל חיבור בKVA (0x0)	
551.00 ₪	סה"כ לתשלום	לא כולל מע"מ

התפלגות חיוב בש"ח לפי תעו"ז

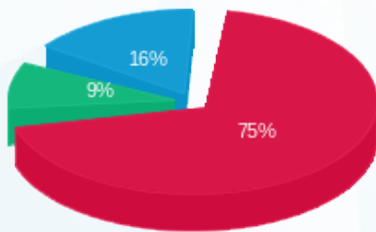

■ פסגה (261.93 ₪)
 ■ גבע (31.07 ₪)
 ■ שפל (57.06 ₪)

הסטוריית צריכה בקוט"ש

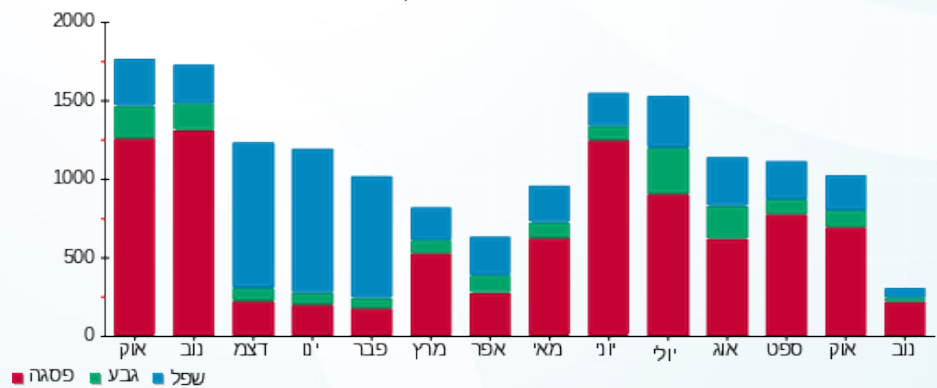



19/11/20 תאריך הפקה:
 10/11/20 תאריך קריאה נוכחית:
 15/10/20 תאריך קריאה קודמת:

שם דייר: כחלון
 שם אתר: בית מור

לקוח/ה נכבד/ה, אנו מתכבדים להגיש את חישוב צריכת החשמל לתקופה 10/11/20 - 15/10/20:

כחלון - 1 - 81021625 (0x0)

סוג תעריף	סוג צריכה	קריאה קודמת	קריאה נוכחית	סה"כ צריכה בקוט"ש	מחיר לקוט"ש בא"ג	סה"כ לתשלום
		15/10/20	10/11/20			
777	פסגה	61,965.15	62,455.80	490.65	45.44	222.95 ₪
778	גבע	19,718.75	19,827.45	108.70	37.65	40.93 ₪
779	שפל	42,654.90	42,861.70	206.80	31.07	64.25 ₪

סה"כ לדייר:

פסגה	גבע	שפל	סה"כ	שיא ביקוש
490.65	108.70	206.80	806.15	4.85
222.95 ₪	40.93 ₪	64.25 ₪	328.13 ₪	

סה"כ צריכה
 סה"כ לתשלום

200.95 ₪	תשלום קבוע	
0.00 ₪	תשלום עבור גודל חיבור בKVA (0x0)	
529.08 ₪	סה"כ לתשלום	לא כולל מע"מ

התפלגות חיוב בש"ח לפי תעו"ז

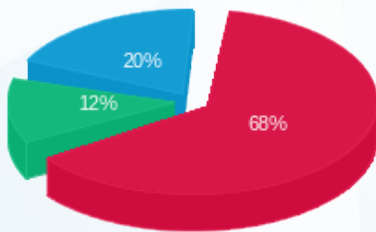

■ פסגה (222.95 ₪)
 ■ גבע (40.93 ₪)
 ■ שפל (64.25 ₪)

הסטוריית צריכה בקוט"ש

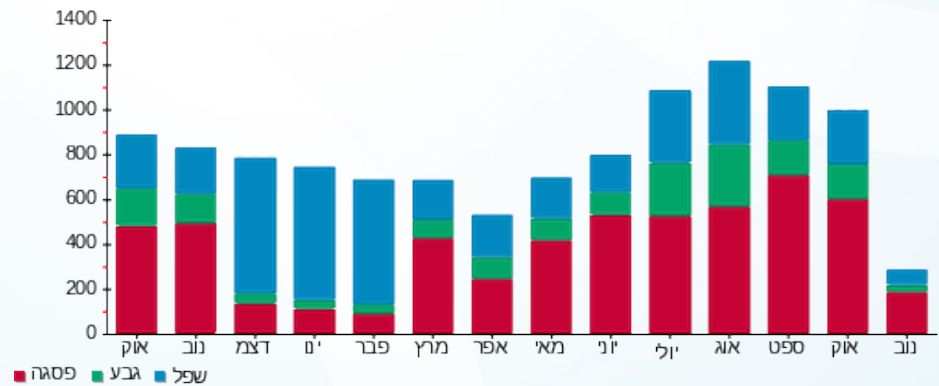



19/11/20 תאריך הפקה:
 10/11/20 תאריך קריאה נוכחית:
 15/10/20 תאריך קריאה קודמת:

שם דייר: מודוס
 שם אתר: בית מור
 תאריך יציאה: 27/10/20

לקוח/ה נכבד/ה, אנו מתכבדים להגיש את חישוב צריכת החשמל לתקופה 27/10/20 - 15/10/20:

מודוס - 1 - 81025493(0x0)

סה"כ לתשלום	מחיר לקוט"ש בא"ג	סה"כ צריכה בקוט"ש	קריאה נוכחית	קריאה קודמת	סוג צריכה	סוג תעריף
			27/10/20	15/10/20	פרטי חשבון עבור תאריכים:	
₪ 52.27	45.44	115.03	39,815.30	39,700.27	פסגה	777
₪ 5.82	37.65	15.47	13,723.15	13,707.68	גבע	778
₪ 10.95	31.07	35.24	26,488.75	26,453.51	שפל	779

סה"כ לדיר:

שיא ביקוש	סה"כ	שפל	גבע	פסגה
7.86	165.74	35.24	15.47	115.03
	₪ 69.04	₪ 10.95	₪ 5.82	₪ 52.27

סה"כ צריכה
 סה"כ לתשלום

₪ 87.00	תשלום קבוע	
₪ 0.00	תשלום עבור גודל חיבור בKVA (0x0)	
₪ 156.04	סה"כ לתשלום	לא כולל מע"מ

התפלגות חיוב בש"ח לפי תעו"ז

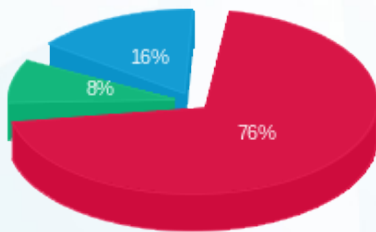

פסגה (₪ 52.27)
 גבע (₪ 5.82)
 שפל (₪ 10.95)

הסטוריית צריכה בקוט"ש

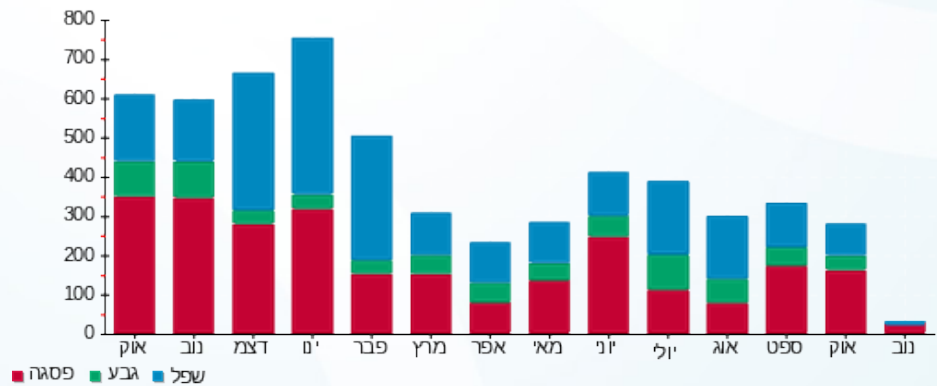

19/11/20 תאריך הפקדה:
 10/11/20 תאריך קריאה נוכחית:
 15/10/20 תאריך קריאה קודמת:

שם דייר: מכון אדם
 שם אתר: בית מור

לקוח/ה נכבד/ה, אנו מתכבדים להגיש את חישוב צריכת החשמל לתקופה 15/10/20 - 10/11/20:

מכון אדם - 1 - 9071588(0x0)

סה"כ לתשלום	מחיר לקוט"ש בא"ג	סה"כ צריכה בקוט"ש	קריאה נוכחית	קריאה קודמת	סוג צריכה	סוג תעריף
			10/11/20	15/10/20	פרטי חשבון עבור תאריכים:	
1,471.35 ₪	45.44	3,238.00	517,320.00	514,082.00	פסגה	777
104.29 ₪	37.65	277.00	163,488.00	163,211.00	גבע	778
205.68 ₪	31.07	662.00	307,068.00	306,406.00	שפל	779

סה"כ לדיר:

שיא ביקוש	סה"כ	שפל	גבע	פסגה
	4,177.00	662.00	277.00	3,238.00
	1,781.32 ₪	205.68 ₪	104.29 ₪	1,471.35 ₪

סה"כ צריכה
 סה"כ לתשלום

200.95 ₪	תשלום קבוע	
0.00 ₪	תשלום עבור גודל חיבור בKVA (0x0)	
1,982.27 ₪	סה"כ לתשלום	לא כולל מע"מ

התפלגות חיוב בש"ח לפי תעו"ז

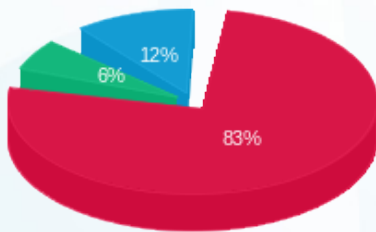

■ פסגה (1,471.35 ₪)
 ■ גבע (104.29 ₪)
 ■ שפל (205.68 ₪)

הסטוריית צריכה בקוט"ש

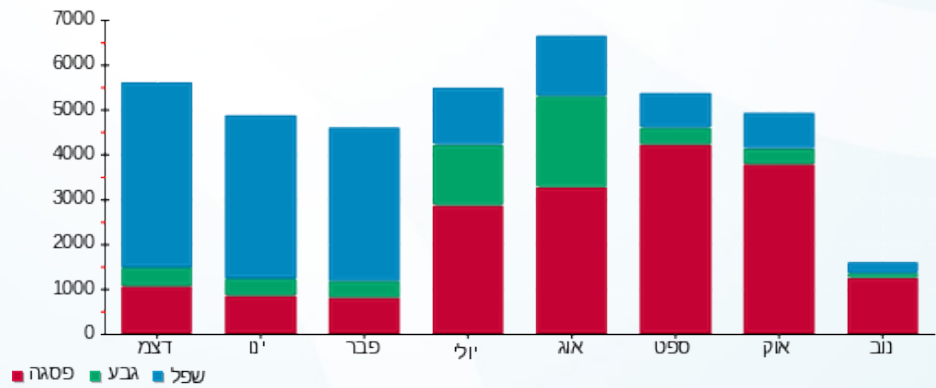



19/11/20 תאריך הפקדה:
 10/11/20 תאריך קריאה נוכחית:
 15/10/20 תאריך קריאה קודמת:

שם דייר: ס.ח.א
 שם אתר: בית מור

לקוח/ה נכבד/ה, אנו מתכבדים להגיש את חישוב צריכת החשמל לתקופה 15/10/20 - 10/11/20:

ס.ח.א - 1 - 81022030(0x0)

סוג תעריף	סוג צריכה	קריאה קודמת	קריאה נוכחית	סה"כ צריכה בקוט"ש	מחיר לקוט"ש בא"ג	סה"כ לתשלום
		15/10/20	10/11/20			
777	פסגה	32,547.52	32,972.40	424.88	45.44	193.07 ₪
778	גבע	7,956.09	8,031.30	75.21	37.65	28.32 ₪
779	שפל	23,339.04	23,409.60	70.56	31.07	21.92 ₪

סה"כ לדייר:

פסגה	גבע	שפל	סה"כ	שיא ביקוש
424.88	75.21	70.56	570.65	7.00
193.07 ₪	28.32 ₪	21.92 ₪	243.31 ₪	

סה"כ צריכה
 סה"כ לתשלום

200.95 ₪	תשלום קבוע	
0.00 ₪	תשלום עבור גודל חיבור בKVA (0x0)	
444.26 ₪	סה"כ לתשלום	לא כולל מע"מ

התפלגות חיוב בש"ח לפי תע"ז

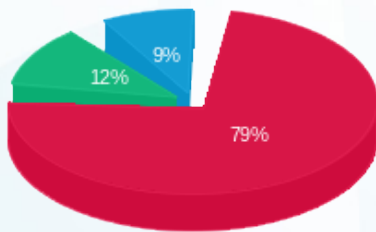

■ פסגה (193.07 ₪)
 ■ גבע (28.32 ₪)
 ■ שפל (21.92 ₪)

הסטוריית צריכה בקוט"ש

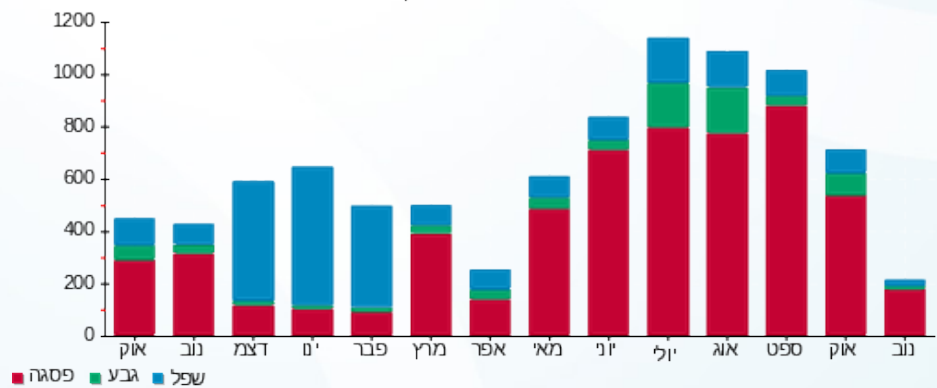

19/11/20 תאריך הפקה:
 10/11/20 תאריך קריאה נוכחית:
 15/10/20 תאריך קריאה קודמת:

שם דייר: סקרינז קרוס
 שם אתר: בית מור

לקוח/ה נכבד/ה, אנו מתכבדים להגיש את חישוב צריכת החשמל לתקופה 15/10/20 - 10/11/20:

טל ביטוח - 1 - 81025504(0x0)

סה"כ לתשלום	מחיר לקוט"ש בא"ג	סה"כ צריכה בקוט"ש	קריאה נוכחית	קריאה קודמת	סוג צריכה	סוג תעריף
			10/11/20	15/10/20	פרטי חשבון עבור תאריכים:	
181.52 ₪-	45.44	399.47-	48,326.68	47,927.21	פסגה	777
24.58 ₪-	37.65	65.30-	14,582.09	14,516.80	גבע	778
44.65 ₪-	31.07	143.70-	43,120.30	42,976.60	שפל	779

ראשי לוח - 1 - 81026861(0x0)

סה"כ לתשלום	מחיר לקוט"ש בא"ג	סה"כ צריכה בקוט"ש	קריאה נוכחית	קריאה קודמת	סוג צריכה	סוג תעריף
			10/11/20	15/10/20	פרטי חשבון עבור תאריכים:	
905.80 ₪	45.44	1,993.39	181,652.98	179,659.60	פסגה	777
199.69 ₪	37.65	530.39	57,471.99	56,941.60	גבע	778
281.62 ₪	31.07	906.39	146,506.52	145,600.13	שפל	779

סה"כ לדייר:

שיא ביקוש	סה"כ	שפל	גבע	פסגה
15.84	2,821.70	762.69	465.09	1,593.92
	1,136.35 ₪	236.97 ₪	175.11 ₪	724.28 ₪

סה"כ צריכה
 סה"כ לתשלום

200.95 ₪	תשלום קבוע	
0.00 ₪	תשלום עבור גודל חיבור בKVA (0x0)	
1,337.30 ₪	סה"כ לתשלום	לא כולל מע"מ



19/11/20 תאריך הפקה:
 10/11/20 תאריך קריאה נוכחית:
 15/10/20 תאריך קריאה קודמת:

שם דייר: פרי בלאו
 שם אתר: בית מור

לקוח/ה נכבד/ה, אנו מתכבדים להגיש את חישוב צריכת החשמל לתקופה 15/10/20 - 10/11/20:

פרי בלאו - 1 - 81025485(0x0)

סוג תעריף	סוג צריכה	קריאה קודמת	קריאה נוכחית	סה"כ צריכה בקוט"ש	מחיר לקוט"ש בא"ג	סה"כ לתשלום
		15/10/20	10/11/20	פרטי חשבון עבור תאריכים:		
777	פסגה	47,301.64	47,917.98	616.34	45.44	280.07 ₪
778	גבע	11,424.25	11,512.27	88.01	37.65	33.14 ₪
779	שפל	28,826.12	29,007.38	181.26	31.07	56.32 ₪

סה"כ לדייר:

פסגה	גבע	שפל	סה"כ	שיא ביקוש
616.34	88.01	181.26	885.62	6.22
280.07 ₪	33.14 ₪	56.32 ₪	369.52 ₪	

סה"כ צריכה
 סה"כ לתשלום

200.95 ₪	תשלום קבוע	
0.00 ₪	תשלום עבור גודל חיבור בKVA (0x0)	
570.47 ₪	סה"כ לתשלום	לא כולל מע"מ

התפלגות חיוב בש"ח לפי תע"ז

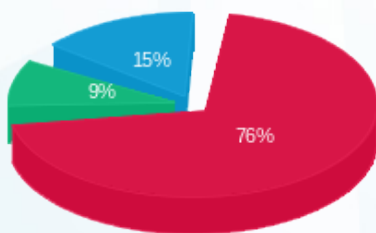

■ פסגה (280.07 ₪)
 ■ גבע (33.14 ₪)
 ■ שפל (56.32 ₪)

הסטוריית צריכה בקוט"ש

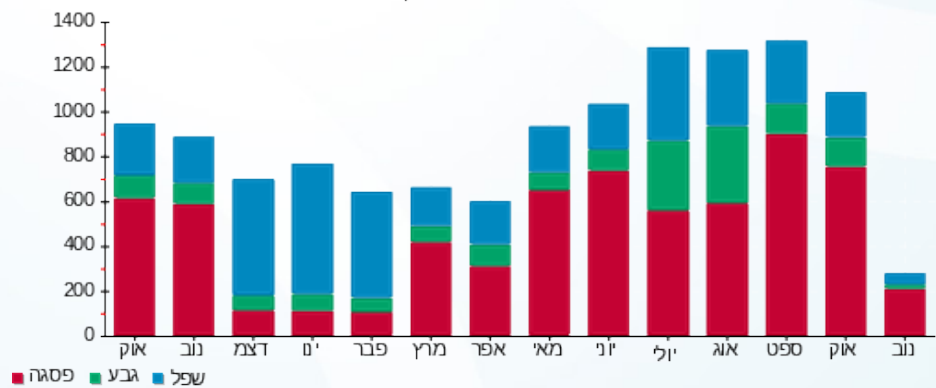



19/11/20 תאריך הפקה:
 10/11/20 תאריך קריאה נוכחית:
 15/10/20 תאריך קריאה קודמת:

שם דייר: קריסטליין בריאות ויופי בעמ
 שם אתר: בית מור

לקוח/ה נכבד/ה, אנו מתכבדים להגיש את חישוב צריכת החשמל לתקופה 15/10/20 - 10/11/20:

קריסטליין בריאות ויופי בעמ - 1 - 81025593(0x0)

סוג תעריף	סוג צריכה	קריאה קודמת	קריאה נוכחית	סה"כ צריכה בקוט"ש	מחיר לקוט"ש בא"ג	סה"כ לתשלום
		15/10/20	10/11/20			
777	פסגה	65,538.73	66,194.82	656.09	45.44	298.13 ₪
778	גבע	14,614.83	14,692.26	77.43	37.65	29.15 ₪
779	שפל	34,698.76	34,894.90	196.14	31.07	60.94 ₪

סה"כ לדייר:

פסגה	גבע	שפל	סה"כ	שיא ביקוש
656.09	77.43	196.14	929.66	6.14
298.13 ₪	29.15 ₪	60.94 ₪	388.22 ₪	

סה"כ צריכה
 סה"כ לתשלום

200.95 ₪	תשלום קבוע	
0.00 ₪	תשלום עבור גודל חיבור בKVA (0x0)	
589.17 ₪	סה"כ לתשלום	לא כולל מע"מ

התפלגות חיוב בש"ח לפי תעו"ז

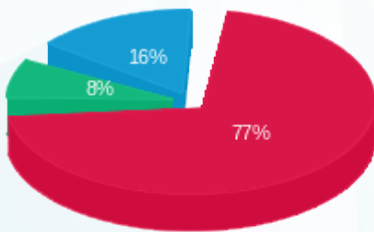

■ פסגה (298.13 ₪)
 ■ גבע (29.15 ₪)
 ■ שפל (60.94 ₪)

הסטוריית צריכה בקוט"ש

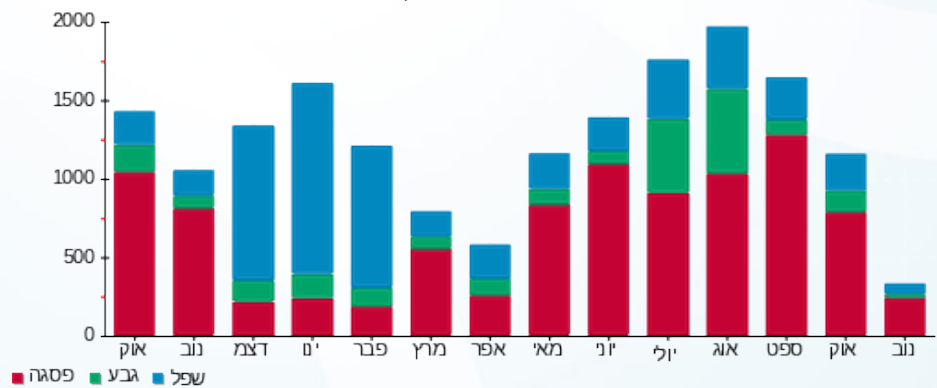

■ פסגה ■ גבע ■ שפל





19/11/20 תאריך הפקדה:
 10/11/20 תאריך קריאה נוכחית:
 15/10/20 תאריך קריאה קודמת:

שם דייר: רונה כהן אדריכלים
 שם אתר: בית מור

לקוח/ה נכבד/ה, אנו מתכבדים להגיש את חישוב צריכת החשמל לתקופה 10/11/20 - 15/10/20:

רונה כהן אדריכלים - 4 - 00012840(0x0)

סה"כ לתשלום	מחיר לקוט"ש בא"ג	סה"כ צריכה בקוט"ש	קריאה נוכחית	קריאה קודמת	סוג צריכה	סוג תעריף
			10/11/20	15/10/20	פרטי חשבון עבור תאריכים:	
₪ 489.30	45.44	1,076.80	381,754.53	380,677.72	פסגה	777
₪ 41.03	37.65	108.97	236,595.43	236,486.46	גבע	778
₪ 72.81	31.07	234.33	322,211.48	321,977.15	שפל	779

סה"כ לדייר:

שיא ביקוש	סה"כ	שפל	גבע	פסגה
8.37	1,420.10	234.33	108.97	1,076.80
	₪ 603.13	₪ 72.81	₪ 41.03	₪ 489.30

סה"כ צריכה
 סה"כ לתשלום

₪ 200.95	תשלום קבוע	
₪ 0.00	תשלום עבור גודל חיבור בKVA (0x0)	
₪ 804.08	סה"כ לתשלום	לא כולל מע"מ

התפלגות חיוב בש"ח לפי תעו"ז

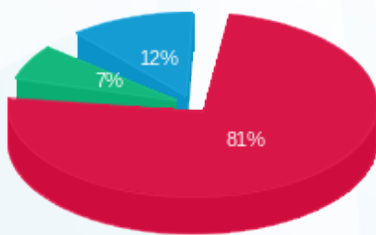

פסגה (₪ 489.30)
 גבע (₪ 41.03)
 שפל (₪ 72.81)

הסטוריית צריכה בקוט"ש

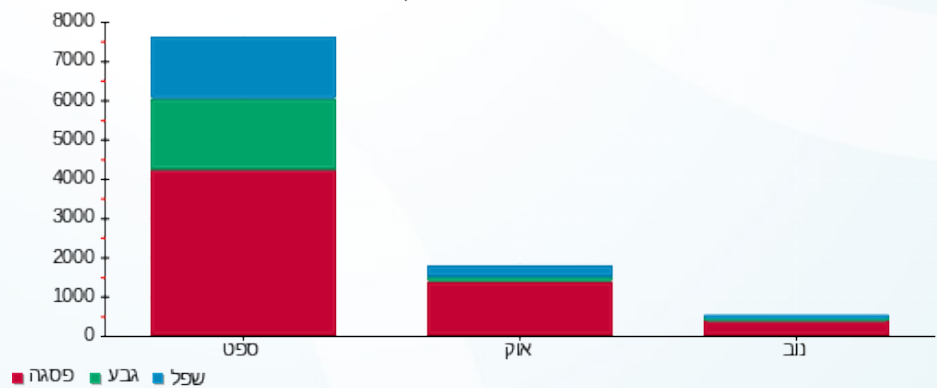



19/11/20 תאריך הפקה:
 10/11/20 תאריך קריאה נוכחית:
 15/10/20 תאריך קריאה קודמת:

שם דייר: שי יוכלמן אולפן
 שם אתר: בית מור

לקוח/ה נכבד/ה, אנו מתכבדים להגיש את חישוב צריכת החשמל לתקופה 15/10/20 - 10/11/20:

שי יוכלמן אולפן - 7 - 00012840 (0x0)

סה"כ לתשלום	מחיר לקוט"ש בא"ג	סה"כ צריכה בקוט"ש	קריאה נוכחית	קריאה קודמת	סוג צריכה	סוג תעריף
			10/11/20	15/10/20	פרטי חשבון עבור תאריכים:	
₪ 367.19	45.44	808.07	2,846.00	2,037.92	פסגה	777
₪ 55.30	37.65	146.88	1,640.75	1,493.87	גבע	778
₪ 55.10	31.07	177.36	2,183.44	2,006.08	שפל	779

סה"כ לדייר:

שיא ביקוש	סה"כ	שפל	גבע	פסגה
10.52	1,132.31	177.36	146.88	808.07
	₪ 477.59	₪ 55.10	₪ 55.30	₪ 367.19

סה"כ צריכה
 סה"כ לתשלום

₪ 200.95	תשלום קבוע	
₪ 0.00	תשלום עבור גודל חיבור בKVA (0x0)	
₪ 678.54	סה"כ לתשלום	לא כולל מע"מ

התפלגות חיוב בש"ח לפי תעו"ז

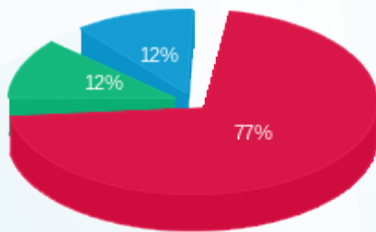

פסגה (₪ 367.19)
 גבע (₪ 55.30)
 שפל (₪ 55.10)

הסטוריית צריכה בקוט"ש

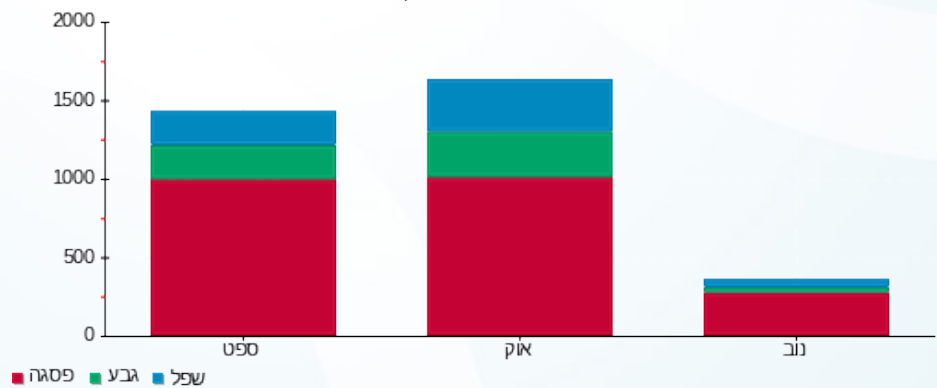

פסגה גבע שפל





19/11/20 תאריך הפקה:
 10/11/20 תאריך קריאה נוכחית:
 15/10/20 תאריך קריאה קודמת:

שם דייר: שירה לביא בן דוד
 שם אתר: בית מור

לקוח/ה נכבד/ה, אנו מתכבדים להגיש את חישוב צריכת החשמל לתקופה 15/10/20 - 10/11/20:

שירה לביא בן דוד - 1 - 70048501(0x0)

סה"כ לתשלום	מחיר לקוט"ש בא"ג	סה"כ צריכה בקוט"ש	קריאה נוכחית	קריאה קודמת	סוג צריכה	סוג תעריף
			10/11/20	15/10/20	פרטי חשבון עבור תאריכים:	
₪ 73.15	45.44	160.98	7,119.44	6,958.46	פסגה	777
₪ 3.82	37.65	10.14	7,158.02	7,147.88	גבע	778
₪ 8.06	31.07	25.93	7,037.86	7,011.93	שפל	779

סה"כ לדייר:

שיא ביקוש	סה"כ	שפל	גבע	פסגה
	197.05	25.93	10.14	160.98
	₪ 85.03	₪ 8.06	₪ 3.82	₪ 73.15

סה"כ צריכה
 סה"כ לתשלום

₪ 97.81	תשלום קבוע	
₪ 0.00	תשלום עבור גודל חיבור בKVA (0x0)	
₪ 182.84	סה"כ לתשלום	לא כולל מע"מ

התפלגות חיוב בש"ח לפי תעו"ז

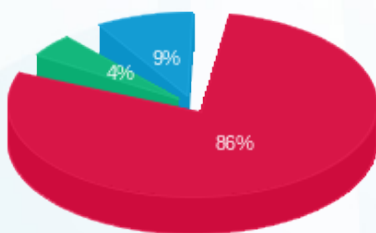

פסגה (₪ 73.15)
 גבע (₪ 3.82)
 שפל (₪ 8.06)

הסטוריית צריכה בקוט"ש

