

22/11/20 תאריך הפקה:  
 17/11/20 תאריך קריאה נוכחית:  
 22/10/20 תאריך קריאה קודמת:

שם דייר: אורטל דזנשוילי יח 105-106  
 שם אתר: אגמים נתניה

**לקוח/ה נכבד/ה, אנו מתכבדים להגיש את חישוב צריכת החשמל לתקופה 22/10/20 - 17/11/20:**

**חנות צעצועים-אורטל דזנשוילי יח 105 - 5 - 14154699(0x0)**

סוג תעריף	סוג צריכה	קריאה קודמת	קריאה נוכחית	סה"כ צריכה בקוט"ש	מחיר לקוט"ש בא"ג	סה"כ לתשלום
פרטי חשבון עבור תאריכים:			17/11/20	22/10/20		
777	פסגה	3,546.80	3,546.80	0.00	45.44	0.00 ₪
778	גבע	1,050.80	1,050.80	0.00	37.65	0.00 ₪
779	שפל	485.00	485.00	0.00	31.07	0.00 ₪

**חנות צעצועים-אורטל דזנשוילי יח 106 - 6 - 14154699(3x25)**

סוג תעריף	סוג צריכה	קריאה קודמת	קריאה נוכחית	סה"כ צריכה בקוט"ש	מחיר לקוט"ש בא"ג	סה"כ לתשלום
פרטי חשבון עבור תאריכים:			17/11/20	22/10/20		
777	פסגה	56,692.00	57,589.40	897.40	45.44	407.78 ₪
778	גבע	20,858.10	21,152.20	294.10	37.65	110.73 ₪
779	שפל	17,283.40	17,345.10	61.70	31.07	19.17 ₪

**סה"כ לדירה:**

פסגה	גבע	שפל	סה"כ	שיא ביקוש
897.40	294.10	61.70	1,253.20	8.89
0.00 ₪	0.00 ₪	0.00 ₪	0.00 ₪	0.00 ₪
407.78 ₪	110.73 ₪	19.17 ₪	537.68 ₪	

200.95 ₪	<b>תשלום קבוע</b>	
2.41 ₪	<b>תשלום עבור גודל חיבור בKVA (3x25)</b>	
741.04 ₪	<b>סה"כ לתשלום</b>	<b>לא כולל מע"מ</b>

התפלגות חיוב בש"ח לפי תע"ז

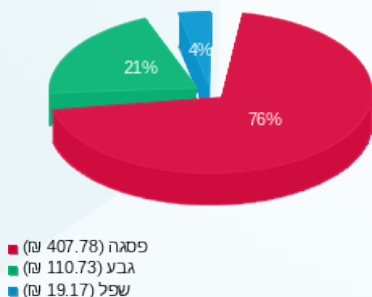

הסטוריית צריכה בקוט"ש

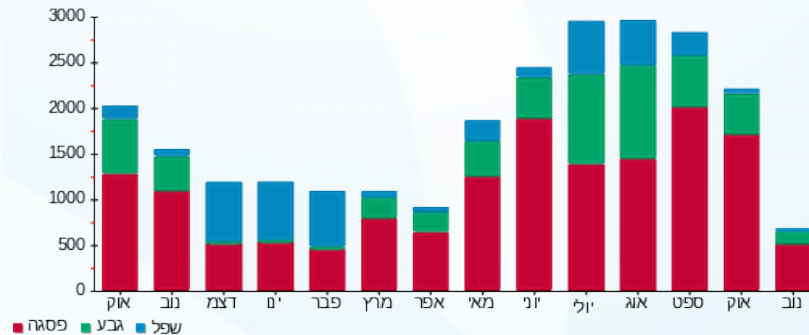



22/11/20 תאריך הפקה:  
 17/11/20 תאריך קריאה נוכחית:  
 22/10/20 תאריך קריאה קודמת:

שם דייר: איקספר 26 מיאל אגמים  
 שם אתר: אגמים נתניה

לקוח/ה נכבד/ה, אנו מתכבדים להגיש את חישוב צריכת החשמל לתקופה 17/11/20 - 22/10/20:

איקספר 26 מיאל אגמים - 1 - 15129216(3x40)

סוג תעריף	סוג צריכה	קריאה קודמת	קריאה נוכחית	סה"כ צריכה בקוט"ש	מחיר לקוט"ש בא"ג	סה"כ לתשלום
פרטי חשבון עבור תאריכים:						
		22/10/20	17/11/20			
777	פסגה	23,746.20	24,589.00	842.80	45.44	382.97 ₪
778	גבע	6,051.60	6,183.80	132.20	37.65	49.77 ₪
779	שפל	14,433.90	14,689.50	255.60	31.07	79.41 ₪

סה"כ לדייר:

פסגה	גבע	שפל	סה"כ	שיא ביקוש
842.80	132.20	255.60	1,230.60	8.14
₪ 382.97	₪ 49.77	₪ 79.41	₪ 512.16	

סה"כ צריכה  
 סה"כ לתשלום

200.95 ₪	<b>תשלום קבוע</b>	
3.86 ₪	<b>תשלום עבור גודל חיבור בKVA (3x40)</b>	
716.97 ₪	<b>סה"כ לתשלום</b>	<b>לא כולל מע"מ</b>

התפלגות חיוב בש"ח לפי תעו"ז

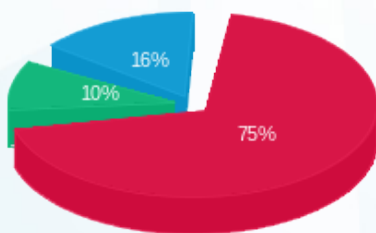

פסגה (₪ 382.97)  
 גבע (₪ 49.77)  
 שפל (₪ 79.41)

הסטוריית צריכה בקוט"ש

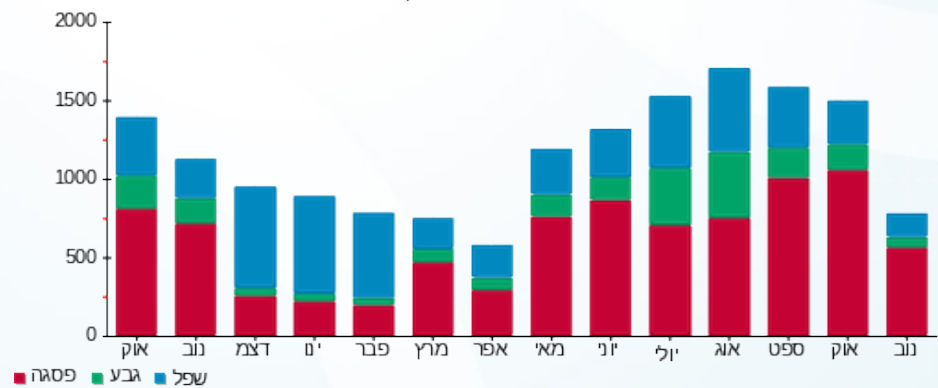



22/11/20 תאריך הפקה:  
 17/11/20 תאריך קריאה נוכחית:  
 22/10/20 תאריך קריאה קודמת:

שם דייר: בורגרים פרפקטו  
 שם אתר: אגמים נתניה

לקוח/ה נכבד/ה, אנו מתכבדים להגיש את חישוב צריכת החשמל לתקופה 17/11/20 - 22/10/20:

בורגרים פרפקטו - 7 - 14154698 (3x80)

סוג תעריף	סוג צריכה	קריאה קודמת	קריאה נוכחית	סה"כ צריכה בקוט"ש	מחיר לקוט"ש בא"ג	סה"כ לתשלום
			17/11/20	22/10/20	פרטי חשבון עבור תאריכים:	
777	פסגה	96,701.30	100,328.90	3,627.60	45.44	1,648.38 ₪
778	גבע	35,325.90	36,556.30	1,230.40	37.65	463.25 ₪
779	שפל	69,883.80	72,014.40	2,130.60	31.07	661.98 ₪

סה"כ לדייר:

פסגה	גבע	שפל	סה"כ	שיא ביקוש
3,627.60	1,230.40	2,130.60	6,988.60	25.75
1,648.38 ₪	463.25 ₪	661.98 ₪	2,773.60 ₪	

סה"כ צריכה  
 סה"כ לתשלום

200.95 ₪	תשלום קבוע	
7.72 ₪	תשלום עבור גודל חיבור בKVA (3x80)	
2,982.27 ₪	סה"כ לתשלום	לא כולל מע"מ

התפלגות חיוב בש"ח לפי תעו"ז

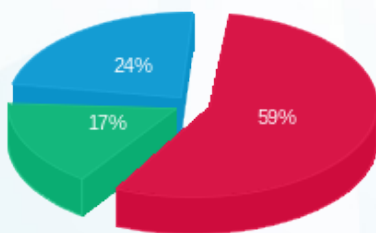

■ פסגה (1,648.38 ₪)  
 ■ גבע (463.25 ₪)  
 ■ שפל (661.98 ₪)

הסטוריית צריכה בקוט"ש

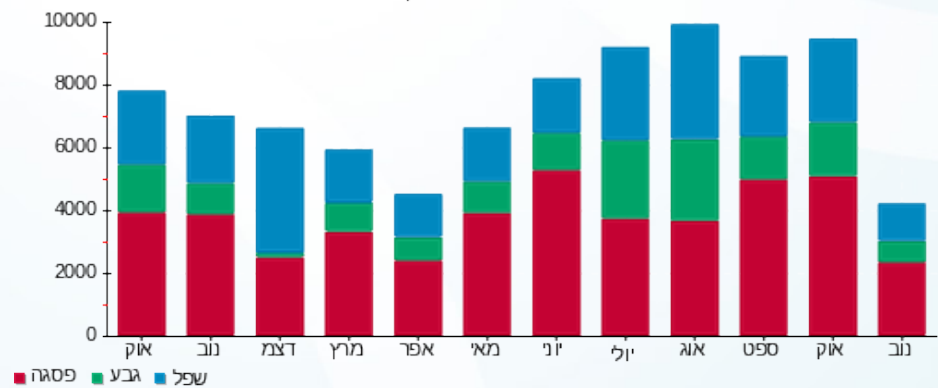



22/11/20 תאריך הפקדה:  
 17/11/20 תאריך קריאה נוכחית:  
 22/10/20 תאריך קריאה קודמת:

שם דייר: ביוטי שופ  
 שם אתר: אגמים נתניה

לקוח/ה נכבד/ה, אנו מתכבדים להגיש את חישוב צריכת החשמל לתקופה 17/11/20 - 22/10/20:

ביוטי שופ - 1 - 14154698(3x40)

סוג תעריף	סוג צריכה	קריאה קודמת	קריאה נוכחית	סה"כ צריכה בקוט"ש	מחיר לקוט"ש בא"ג	סה"כ לתשלום
פרטי חשבון עבור תאריכים:						
777	פסגה	22/10/20	17/11/20	673.90	45.44	306.22 ₪
778	גבע	358.70	481.80	123.10	37.65	46.35 ₪
779	שפל	114.90	203.20	88.30	31.07	27.43 ₪

סה"כ לדייר:

פסגה	גבע	שפל	סה"כ	שיא ביקוש
673.90	123.10	88.30	885.30	9.67
₪ 306.22	₪ 46.35	₪ 27.43	₪ 380.00	

סה"כ צריכה  
 סה"כ לתשלום

200.95 ₪	<b>תשלום קבוע</b>	
3.86 ₪	<b>תשלום עבור גודל חיבור בKVA (3x40)</b>	
584.81 ₪	<b>סה"כ לתשלום</b>	<b>לא כולל מע"מ</b>

התפלגות חיוב בש"ח לפי תע"ז

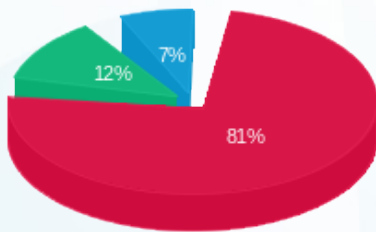

■ פסגה (₪ 306.22)  
 ■ גבע (₪ 46.35)  
 ■ שפל (₪ 27.43)

הסטוריית צריכה בקוט"ש

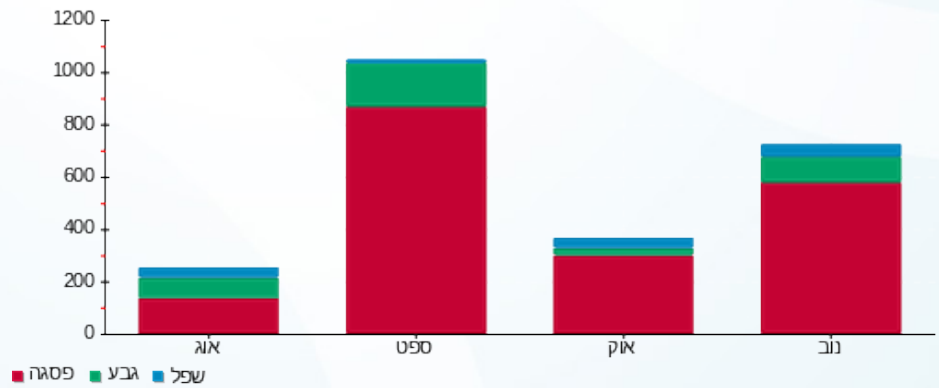



22/11/20 תאריך הפקה:  
 17/11/20 תאריך קריאה נוכחית:  
 22/10/20 תאריך קריאה קודמת:

שם דייר: בית כנסת  
 שם אתר: אגמים נתניה

לקוח/ה נכבד/ה, אנו מתכבדים להגיש את חישוב צריכת החשמל לתקופה 17/11/20 - 22/10/20:

בית כנסת - 3 - 14154698 (3x80)

סוג תעריף	סוג צריכה	קריאה קודמת	קריאה נוכחית	סה"כ צריכה בקוט"ש	מחיר לקוט"ש בא"ג	סה"כ לתשלום
פרטי חשבון עבור תאריכים:						
777	פסגה	22/10/20	17/11/20	190.70	45.44	86.65 ₪
778	גבע	632.00	693.10	61.10	37.65	23.00 ₪
779	שפל	919.70	996.30	76.60	31.07	23.80 ₪

סה"כ לדייר:

פסגה	גבע	שפל	סה"כ	שיא ביקוש
190.70	61.10	76.60	328.40	6.39
₪ 86.65	₪ 23.00	₪ 23.80	₪ 133.46	

סה"כ צריכה  
 סה"כ לתשלום

200.95 ₪	<b>תשלום קבוע</b>	
7.72 ₪	<b>תשלום עבור גודל חיבור בKVA (3x80)</b>	
342.13 ₪	<b>סה"כ לתשלום</b>	<b>לא כולל מע"מ</b>

התפלגות חיוב בש"ח לפי תעו"ז

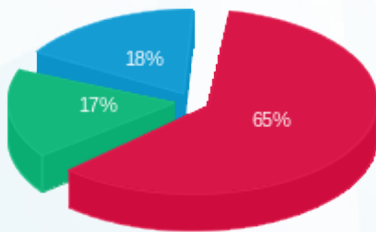

פסגה (₪ 86.65)  
 גבע (₪ 23.00)  
 שפל (₪ 23.80)

הסטוריית צריכה בקוט"ש

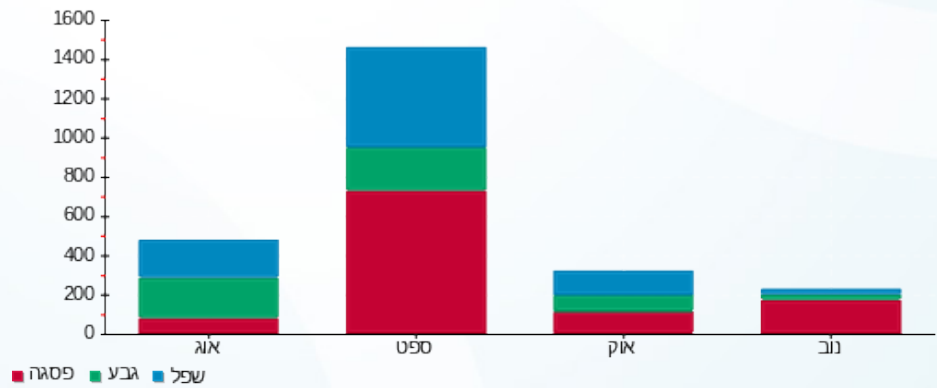

22/11/20 תאריך הפקדה:  
 17/11/20 תאריך קריאה נוכחית:  
 22/10/20 תאריך קריאה קודמת:

שם דייר: גלידה אלדו  
 שם אתר: אגמים נתניה

לקוח/ה נכבד/ה, אנו מתכבדים להגיש את חישוב צריכת החשמל לתקופה 17/11/20 - 22/10/20:

גלידה אלדו - 1 - 14154699 (3x40)

סה"כ לתשלום	מחיר לקוט"ש בא"ג	סה"כ צריכה בקוט"ש	קריאה נוכחית	קריאה קודמת	סוג צריכה	סוג תעריף
			17/11/20	22/10/20	פרטי חשבון עבור תאריכים:	
₪ 892.49	45.44	1,964.10	92,621.80	90,657.70	פסגה	777
₪ 264.64	37.65	702.90	41,932.30	41,229.40	גבע	778
₪ 492.12	31.07	1,583.90	102,316.90	100,733.00	שפל	779

סה"כ לדייר:

שיא ביקוש	סה"כ	שפל	גבע	פסגה
16.38	4,250.90	1,583.90	702.90	1,964.10
	₪ 1,649.25	₪ 492.12	₪ 264.64	₪ 892.49

סה"כ צריכה  
 סה"כ לתשלום

₪ 200.95	<b>תשלום קבוע</b>	
₪ 3.86	<b>תשלום עבור גודל חיבור בKVA (3x40)</b>	
₪ 1,854.06	<b>סה"כ לתשלום</b>	<b>לא כולל מע"מ</b>

התפלגות חיוב בש"ח לפי תעו"ז

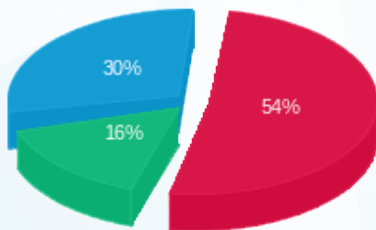

■ פסגה (₪ 892.49)  
 ■ גבע (₪ 264.64)  
 ■ שפל (₪ 492.12)

הסטוריית צריכה בקוט"ש





22/11/20 תאריך הפקדה:  
 17/11/20 תאריך קריאה נוכחית:  
 22/10/20 תאריך קריאה קודמת:

שם דייר: ד"ר גורן אבנר  
 שם אתר: אגמים נתניה

לקוח/ה נכבד/ה, אנו מתכבדים להגיש את חישוב צריכת החשמל לתקופה 17/11/20 - 22/10/20:

גורן אבנר - 6 - 15129216 (3x40)

סוג תעריף	סוג צריכה	קריאה קודמת	קריאה נוכחית	סה"כ צריכה בקוט"ש	מחיר לקוט"ש בא"ג	סה"כ לתשלום
פרטי חשבון עבור תאריכים:						
777	פסגה	22/10/20	17/11/20	658.40	45.44	299.18 ₪
778	גבע	8,767.30	8,902.00	134.70	37.65	50.71 ₪
779	שפל	8,249.20	8,260.00	10.80	31.07	3.36 ₪

סה"כ לדייר:

פסגה	גבע	שפל	סה"כ	שיא ביקוש
658.40	134.70	10.80	803.90	6.72
299.18 ₪	50.71 ₪	3.36 ₪	353.25 ₪	

סה"כ צריכה  
 סה"כ לתשלום

200.95 ₪	<b>תשלום קבוע</b>	
3.86 ₪	<b>תשלום עבור גודל חיבור בKVA (3x40)</b>	
558.06 ₪	<b>סה"כ לתשלום</b>	<b>לא כולל מע"מ</b>

התפלגות חיוב בש"ח לפי תעו"ז

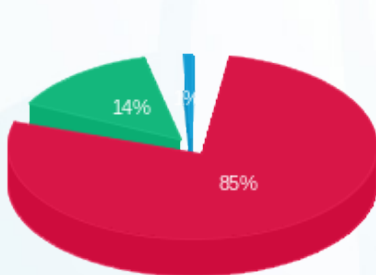

■ פסגה (299.18 ₪)  
 ■ גבע (50.71 ₪)  
 ■ שפל (3.36 ₪)

הסטוריית צריכה בקוט"ש

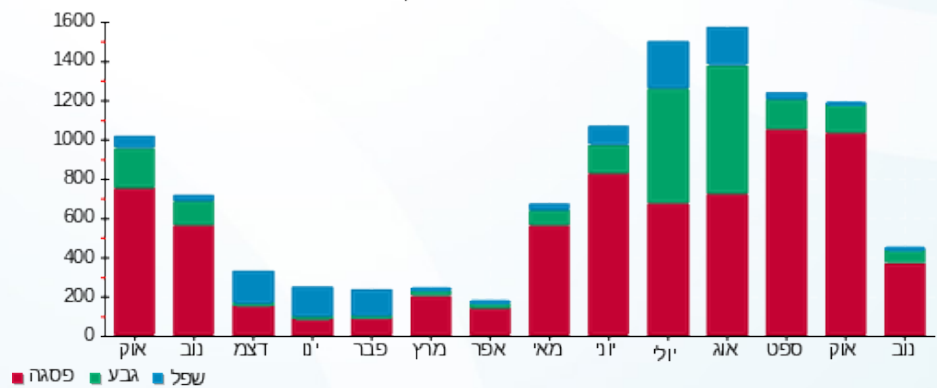



22/11/20 תאריך הפקדה:  
 17/11/20 תאריך קריאה נוכחית:  
 22/10/20 תאריך קריאה קודמת:

שם דייר: ד"ר עלי ותד  
 שם אתר: אגמים נתניה

לקוח/ה נכבד/ה, אנו מתכבדים להגיש את חישוב צריכת החשמל לתקופה 17/11/20 - 22/10/20:

ד"ר עלי ותד - 3 - 15129210 (3x40)

סוג תעריף	סוג צריכה	קריאה קודמת	קריאה נוכחית	סה"כ צריכה בקוט"ש	מחיר לקוט"ש בא"ג	סה"כ לתשלום
פרטי חשבון עבור תאריכים:						
777	פסגה	22/10/20	17/11/20	237.70	45.44	108.01 ₪
778	גבע	2,738.60	2,790.20	51.60	37.65	19.43 ₪
779	שפל	1,945.70	1,950.10	4.40	31.07	1.37 ₪

סה"כ לדייר:

פסגה	גבע	שפל	סה"כ	שיא ביקוש
237.70	51.60	4.40	293.70	4.51
108.01 ₪	19.43 ₪	1.37 ₪	128.81 ₪	

סה"כ צריכה  
 סה"כ לתשלום

200.95 ₪	<b>תשלום קבוע</b>	
3.86 ₪	<b>תשלום עבור גודל חיבור בKVA (3x40)</b>	
333.61 ₪	<b>סה"כ לתשלום</b>	<b>לא כולל מע"מ</b>

התפלגות חיוב בש"ח לפי תעו"ז

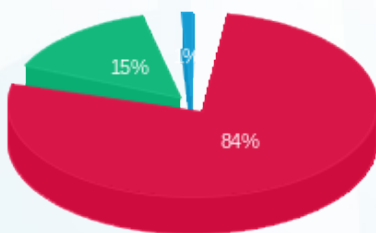

■ פסגה (108.01 ₪)  
 ■ גבע (19.43 ₪)  
 ■ שפל (1.37 ₪)

הסטוריית צריכה בקוט"ש

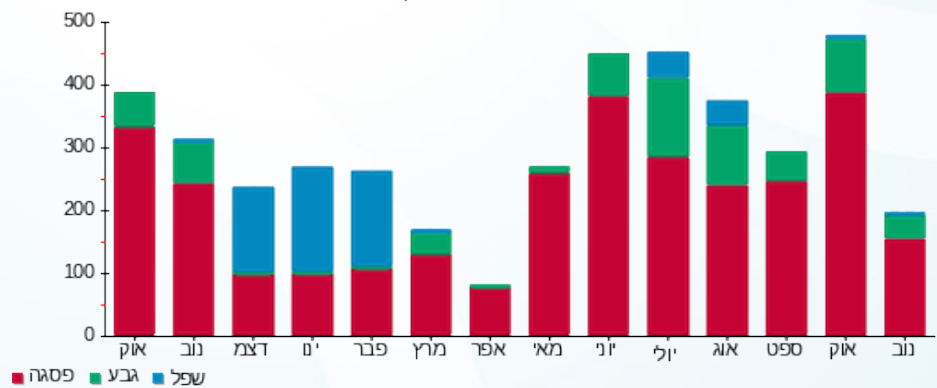



22/11/20 תאריך הפקה:  
 17/11/20 תאריך קריאה נוכחית:  
 22/10/20 תאריך קריאה קודמת:

שם דייר: דואר ישראל  
 שם אתר: אגמים נתניה

לקוח/ה נכבד/ה, אנו מתכבדים להגיש את חישוב צריכת החשמל לתקופה 17/11/20 - 22/10/20:

דואר - 10 - 14154698 (3x63)

סוג תעריף	סוג צריכה	קריאה קודמת	קריאה נוכחית	סה"כ צריכה בקוט"ש	מחיר לקוט"ש בא"ג	סה"כ לתשלום
פרטי חשבון עבור תאריכים:						
777	פסגה	22/10/20	17/11/20	1,482.80	45.44	673.78 ₪
778	גבע	7,271.20	7,467.00	195.80	37.65	73.72 ₪
779	שפל	10,776.60	10,850.80	74.20	31.07	23.05 ₪

סה"כ לדייר:

פסגה	גבע	שפל	סה"כ	שיא ביקוש
1,482.80	195.80	74.20	1,752.80	13.81
673.78 ₪	73.72 ₪	23.05 ₪	770.56 ₪	

סה"כ צריכה  
 סה"כ לתשלום

200.95 ₪	תשלום קבוע	
6.08 ₪	תשלום עבור גודל חיבור בKVA (3x63)	
977.58 ₪	סה"כ לתשלום	לא כולל מע"מ

התפלגות חיוב בש"ח לפי תעו"ז

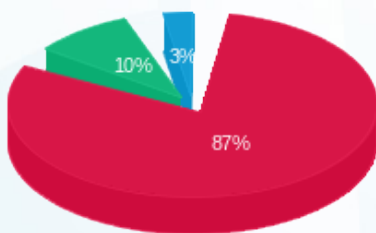

פסגה (673.78 ₪)  
 גבע (73.72 ₪)  
 שפל (23.05 ₪)

הסטוריית צריכה בקוט"ש

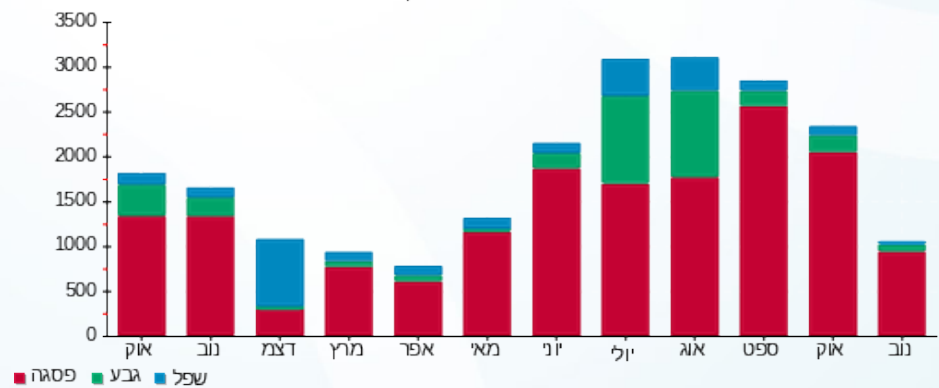



22/11/20 תאריך הפקדה:  
 17/11/20 תאריך קריאה נוכחית:  
 22/10/20 תאריך קריאה קודמת:

שם דייר: דני וולף  
 שם אתר: אגמים נתניה

לקוח/ה נכבד/ה, אנו מתכבדים להגיש את חישוב צריכת החשמל לתקופה 17/11/20 - 22/10/20:

דני וולף - 1 - 15129210 (3x25)

סוג תעריף	סוג צריכה	קריאה קודמת	קריאה נוכחית	סה"כ צריכה בקוט"ש	מחיר לקוט"ש בא"ג	סה"כ לתשלום
פרטי חשבון עבור תאריכים:						
777	פסגה	22/10/20	17/11/20	117.60	45.44	53.44 ₪
778	גבע	2,222.60	2,231.20	8.60	37.65	3.24 ₪
779	שפל	1,081.20	1,081.20	0.00	31.07	0.00 ₪

סה"כ לדייר:

פסגה	גבע	שפל	סה"כ	שיא ביקוש
117.60	8.60	0.00	126.20	2.26
₪ 53.44	₪ 3.24	₪ 0.00	₪ 56.68	

סה"כ צריכה  
 סה"כ לתשלום

200.95 ₪	<b>תשלום קבוע</b>	
2.41 ₪	<b>תשלום עבור גודל חיבור בKVA (3x25)</b>	
260.04 ₪	<b>סה"כ לתשלום</b>	<b>לא כולל מע"מ</b>

התפלגות חיוב בש"ח לפי תעו"ז

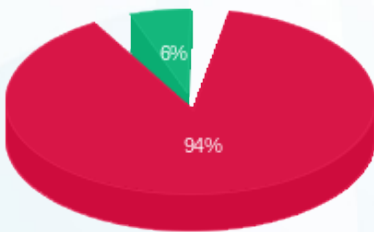

■ פסגה (₪ 53.44)  
 ■ גבע (₪ 3.24)  
 ■ שפל (₪ 0.00)

הסטוריית צריכה בקוט"ש

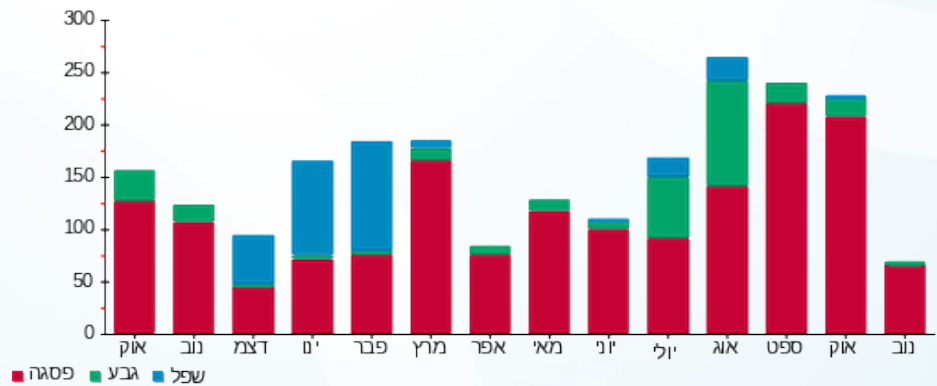



22/11/20 תאריך הפקה:  
 17/11/20 תאריך קריאה נוכחית:  
 22/10/20 תאריך קריאה קודמת:

שם דייר: וטרינרית טלי ברגרין  
 שם אתר: אגמים נתניה

לקוח/ה נכבד/ה, אנו מתכבדים להגיש את חישוב צריכת החשמל לתקופה 17/11/20 - 22/10/20:

וטרינרית טלי ברגרין - 12 - 15129210 (3x63)

סוג תעריף	סוג צריכה	קריאה קודמת	קריאה נוכחית	סה"כ צריכה בקוט"ש	מחיר לקוט"ש בא"ג	סה"כ לתשלום
פרטי חשבון עבור תאריכים:						
777	פסגה	22/10/20	17/11/20	627.00	45.44	284.91 ₪
778	גבע	5,126.20	5,303.30	177.10	37.65	66.68 ₪
779	שפל	5,844.40	5,996.60	152.20	31.07	47.29 ₪

סה"כ לדייר:

פסגה	גבע	שפל	סה"כ	שיא ביקוש
627.00	177.10	152.20	956.30	7.43
284.91 ₪	66.68 ₪	47.29 ₪	398.88 ₪	

סה"כ צריכה  
 סה"כ לתשלום

200.95 ₪	תשלום קבוע	
6.08 ₪	תשלום עבור גודל חיבור בKVA (3x63)	
605.90 ₪	סה"כ לתשלום	לא כולל מע"מ

התפלגות חיוב בש"ח לפי תעו"ז

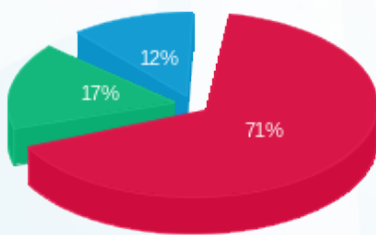

■ פסגה (284.91 ₪)  
 ■ גבע (66.68 ₪)  
 ■ שפל (47.29 ₪)

הסטוריית צריכה בקוט"ש

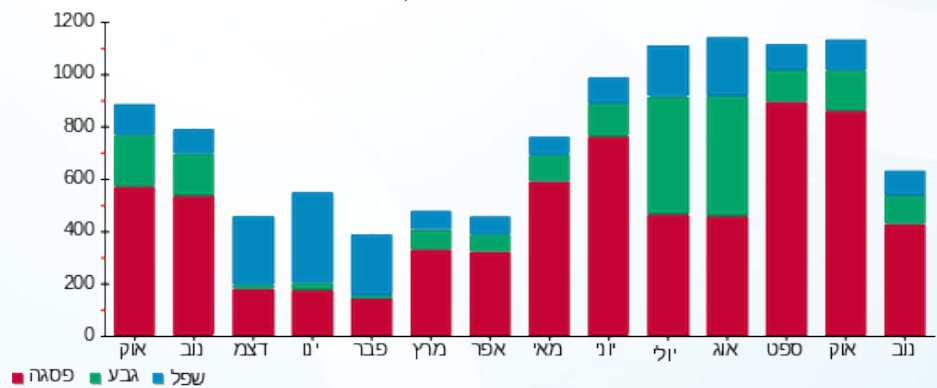

22/11/20 תאריך הפקה:  
 17/11/20 תאריך קריאה נוכחית:  
 22/10/20 תאריך קריאה קודמת:

שם דייר: חב"ד - אגודות מוסדות נתניה  
 שם אתר: אגמים נתניה

לקוח/ה נכבד/ה, אנו מתכבדים להגיש את חישוב צריכת החשמל לתקופה 17/11/20 - 22/10/20:

חב"ד - אגודות מוסדות נתניה - 10 - 15129210(3x25)

סוג תעריף	סוג צריכה	קריאה קודמת	קריאה נוכחית	סה"כ צריכה בקוט"ש	מחיר לקוט"ש בא"ג	סה"כ לתשלום
פרטי חשבון עבור תאריכים:						
777	פסגה	22/10/20	17/11/20	221.20	45.44	100.51 ₪
778	גבע	2,456.50	2,487.20	30.70	37.65	11.56 ₪
779	שפל	2,105.80	2,137.00	31.20	31.07	9.69 ₪

סה"כ לדייר:

פסגה	גבע	שפל	סה"כ	שיא ביקוש
221.20	30.70	31.20	283.10	3.51
100.51 ₪	11.56 ₪	9.69 ₪	121.77 ₪	

סה"כ צריכה  
 סה"כ לתשלום

200.95 ₪	תשלום קבוע	
2.41 ₪	תשלום עבור גודל חיבור בKVA (3x25)	
325.13 ₪	סה"כ לתשלום	לא כולל מע"מ

התפלגות חיוב בש"ח לפי תעו"ז

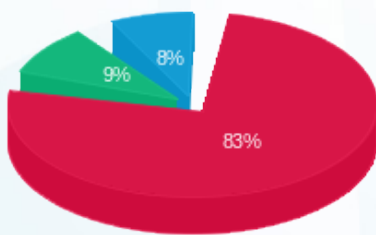

■ פסגה (100.51 ₪)  
 ■ גבע (11.56 ₪)  
 ■ שפל (9.69 ₪)

הסטוריית צריכה בקוט"ש

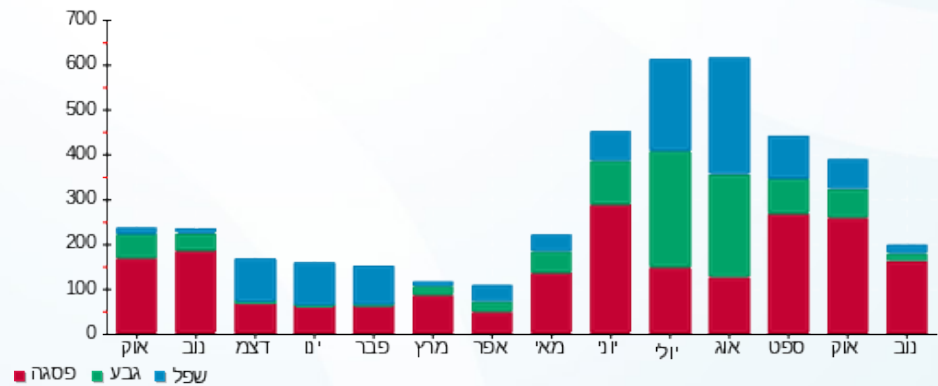



22/11/20 תאריך הפקדה:  
 17/11/20 תאריך קריאה נוכחית:  
 22/10/20 תאריך קריאה קודמת:

שם דייר: חנות חיות  
 שם אתר: אגמים נתניה

לקוח/ה נכבד/ה, אנו מתכבדים להגיש את חישוב צריכת החשמל לתקופה 17/11/20 - 22/10/20:

חנות חיות - 14 - 14154699 (3x32)

סוג תעריף	סוג צריכה	קריאה קודמת	קריאה נוכחית	סה"כ צריכה בקוט"ש	מחיר לקוט"ש בא"ג	סה"כ לתשלום
פרטי חשבון עבור תאריכים:						
777	פסגה	22/10/20	17/11/20	234.60	45.44	106.60 ₪
778	גבע	2,771.70	2,835.10	63.40	37.65	23.87 ₪
779	שפל	3,493.20	3,537.10	43.90	31.07	13.64 ₪

סה"כ לדייר:

פסגה	גבע	שפל	סה"כ	שיא ביקוש
234.60	63.40	43.90	341.90	2.87
106.60 ₪	23.87 ₪	13.64 ₪	144.11 ₪	

סה"כ צריכה  
 סה"כ לתשלום

200.95 ₪	תשלום קבוע	
3.09 ₪	תשלום עבור גודל חיבור בKVA (3x32)	
348.15 ₪	סה"כ לתשלום	לא כולל מע"מ

התפלגות חיוב בש"ח לפי תעו"ז

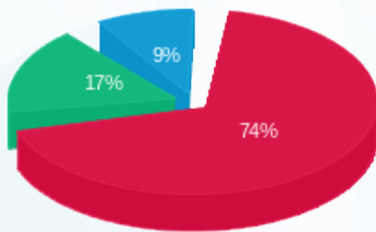

■ פסגה (106.60 ₪)  
 ■ גבע (23.87 ₪)  
 ■ שפל (13.64 ₪)

הסטוריית צריכה בקוט"ש

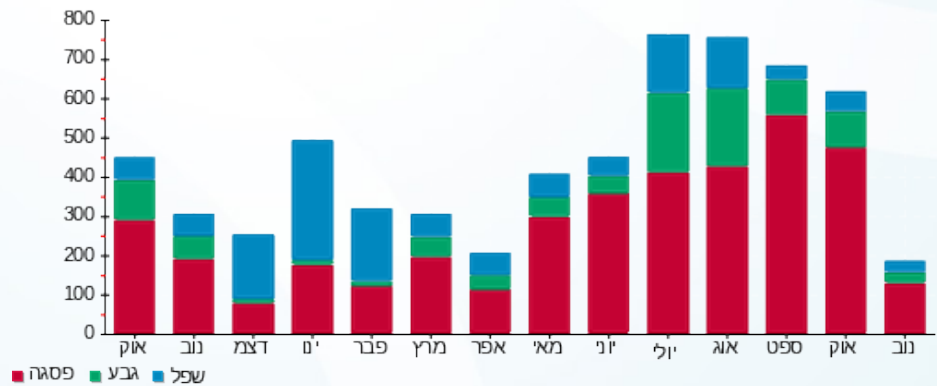

22/11/20 תאריך הפקדה:  
 17/11/20 תאריך קריאה נוכחית:  
 22/10/20 תאריך קריאה קודמת:

**שם דייר:** מאפיית השרון שיבולת  
**שם אתר:** אגמים נתניה

**לקוח/ה נכבד/ה, אנו מתכבדים להגיש את חישוב צריכת החשמל לתקופה 17/11/20 - 22/10/20:**

**5 - 14154698 (3x160)**

סוג תעריף	סוג צריכה	קריאה קודמת	קריאה נוכחית	סה"כ צריכה בקוט"ש	מחיר לקוט"ש בא"ג	סה"כ לתשלום
פרטי חשבון עבור תאריכים:						
		22/10/20	17/11/20			
777	פסגה	293,237.40	298,971.10	5,733.70	45.44	2,605.39 ₪
778	גבע	138,410.40	140,138.70	1,728.30	37.65	650.70 ₪
779	שפל	345,004.60	348,088.90	3,084.30	31.07	958.29 ₪

**סה"כ לדייר:**

פסגה	גבע	שפל	סה"כ	שיא ביקוש
5,733.70	1,728.30	3,084.30	10,546.30	56.44
2,605.39 ₪	650.70 ₪	958.29 ₪	4,214.39 ₪	

**סה"כ צריכה**  
**סה"כ לתשלום**

200.95 ₪	<b>תשלום קבוע</b>	
15.43 ₪	<b>תשלום עבור גודל חיבור בKVA (3x160)</b>	
4,430.78 ₪	<b>סה"כ לתשלום</b>	<b>לא כולל מע"מ</b>

התפלגות חיוב בש"ח לפי תעו"ז

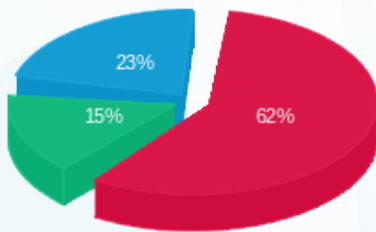

■ פסגה (2,605.39 ₪)  
 ■ גבע (650.70 ₪)  
 ■ שפל (958.29 ₪)

הסטוריית צריכה בקוט"ש

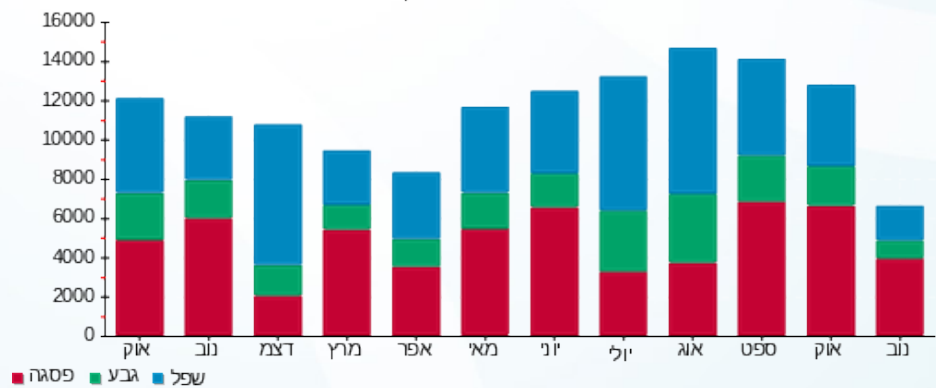



22/11/20 תאריך הפקדה:  
 17/11/20 תאריך קריאה נוכחית:  
 22/10/20 תאריך קריאה קודמת:

שם דייר: מספרה קומה 1  
 שם אתר: אגמים נתניה

לקוח/ה נכבד/ה, אנו מתכבדים להגיש את חישוב צריכת החשמל לתקופה 17/11/20 - 22/10/20:

מספרה קומה 1 - 12 - 14154699(3x50)

סוג תעריף	סוג צריכה	קריאה קודמת	קריאה נוכחית	סה"כ צריכה בקוט"ש	מחיר לקוט"ש בא"ג	סה"כ לתשלום
פרטי חשבון עבור תאריכים:						
777	פסגה	22/10/20	17/11/20	390.80	45.44	177.58 ₪
778	גבע	15,308.00	15,372.50	64.50	37.65	24.28 ₪
779	שפל	14,653.30	14,672.50	19.20	31.07	5.97 ₪

סה"כ לדייר:

פסגה	גבע	שפל	סה"כ	שיא ביקוש
390.80	64.50	19.20	474.50	9.11
177.58 ₪	24.28 ₪	5.97 ₪	207.83 ₪	

סה"כ צריכה  
 סה"כ לתשלום

200.95 ₪	תשלום קבוע	
4.82 ₪	תשלום עבור גודל חיבור בKVA (3x50)	
413.60 ₪	סה"כ לתשלום	לא כולל מע"מ

התפלגות חיוב בש"ח לפי תעו"ז

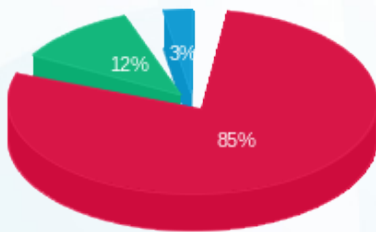

■ פסגה (177.58 ₪)  
 ■ גבע (24.28 ₪)  
 ■ שפל (5.97 ₪)

הסטוריית צריכה בקוט"ש

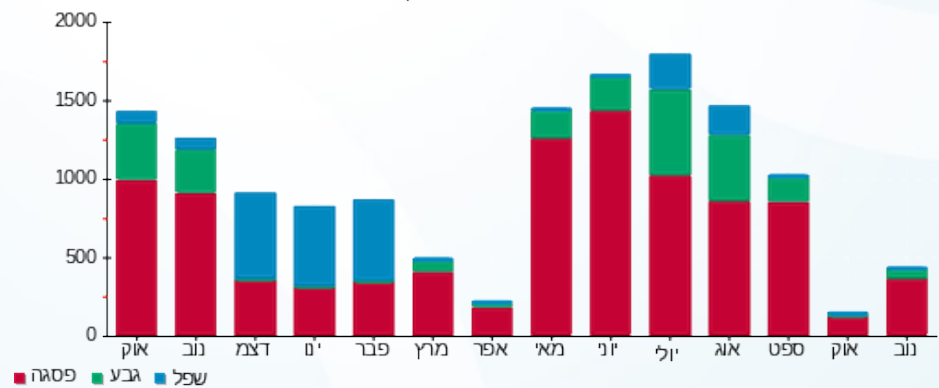

22/11/20 תאריך הפקדה:  
 17/11/20 תאריך קריאה נוכחית:  
 22/10/20 תאריך קריאה קודמת:

שם דייר: מעדניה  
 שם אתר: אגמים נתניה

**לקוח/ה נכבד/ה, אנו מתכבדים להגיש את חישוב צריכת החשמל לתקופה 17/11/20 - 22/10/20:**

מעדניה - 4 - 14154698 (0x0)

סוג תעריף	סוג צריכה	קריאה קודמת	קריאה נוכחית	סה"כ צריכה בקוט"ש	מחיר לקוט"ש בא"ג	סה"כ לתשלום
פרטי חשבון עבור תאריכים:						
777	פסגה	22/10/20	17/11/20	1,868.20	45.44	848.91 ₪
778	גבע	4,858.10	5,485.60	627.50	37.65	236.25 ₪
779	שפל	8,161.40	9,318.20	1,156.80	31.07	359.42 ₪

סה"כ לדייר:

פסגה	גבע	שפל	סה"כ	שיא ביקוש
1,868.20	627.50	1,156.80	3,652.50	12.11
848.91 ₪	236.25 ₪	359.42 ₪	1,444.58 ₪	

סה"כ צריכה  
 סה"כ לתשלום

200.95 ₪	<b>תשלום קבוע</b>	
0.00 ₪	<b>תשלום עבור גודל חיבור בKVA (0x0)</b>	
1,645.53 ₪	<b>סה"כ לתשלום</b>	<b>לא כולל מע"מ</b>

התפלגות חיוב בש"ח לפי תעו"ז

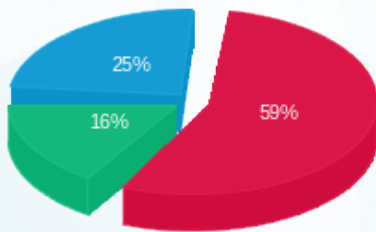

פסגה (848.91 ₪) ■  
 גבע (236.25 ₪) ■  
 שפל (359.42 ₪) ■

הסטוריית צריכה בקוט"ש

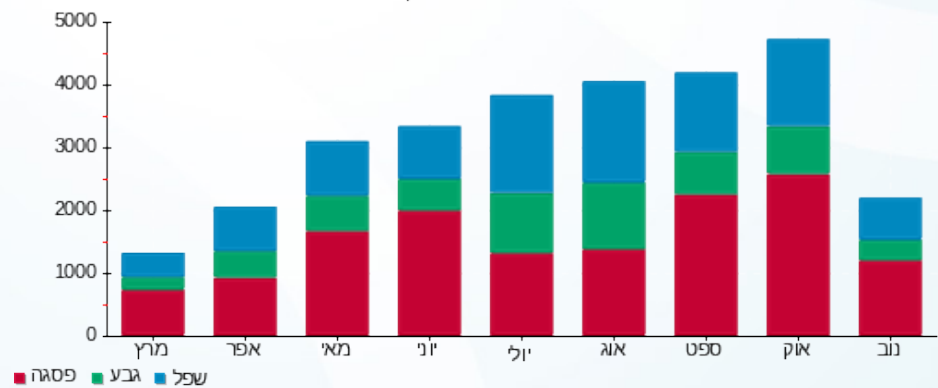



22/11/20 תאריך הפקדה:  
 17/11/20 תאריך קריאה נוכחית:  
 22/10/20 תאריך קריאה קודמת:

שם דייר: מעוז בן ארי רפואה  
 שם אתר: אגמים נתניה

לקוח/ה נכבד/ה, אנו מתכבדים להגיש את חישוב צריכת החשמל לתקופה 17/11/20 - 22/10/20:

מעוז בן ארי רפואה - 4 - 15129210 (3x25)

סוג תעריף	סוג צריכה	קריאה קודמת	קריאה נוכחית	סה"כ צריכה בקוט"ש	מחיר לקוט"ש בא"ג	סה"כ לתשלום
פרטי חשבון עבור תאריכים:						
777	פסגה	22/10/20	17/11/20	306.10	45.44	139.09 ₪
778	גבע	1,430.80	1,439.10	8.30	37.65	3.12 ₪
779	שפל	1,296.70	1,299.20	2.50	31.07	0.78 ₪

סה"כ לדייר:

פסגה	גבע	שפל	סה"כ	שיא ביקוש
306.10	8.30	2.50	316.90	5.77
139.09 ₪	3.12 ₪	0.78 ₪	142.99 ₪	

סה"כ צריכה  
 סה"כ לתשלום

200.95 ₪	תשלום קבוע	
2.41 ₪	תשלום עבור גודל חיבור בKVA (3x25)	
346.36 ₪	סה"כ לתשלום	לא כולל מע"מ

התפלגות חיוב בש"ח לפי תעו"ז

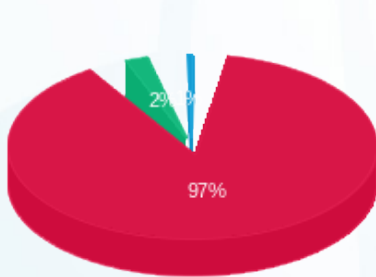

■ פסגה (139.09 ₪)  
 ■ גבע (3.12 ₪)  
 ■ שפל (0.78 ₪)

הסטוריית צריכה בקוט"ש

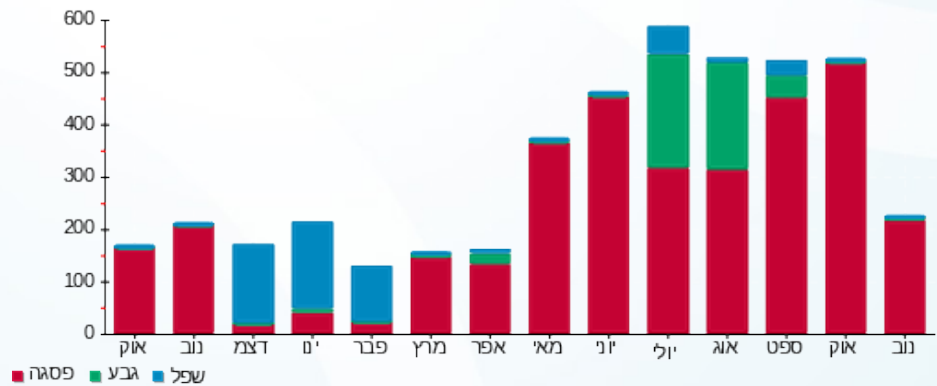



22/11/20 תאריך הפקה:  
 17/11/20 תאריך קריאה נוכחית:  
 22/10/20 תאריך קריאה קודמת:

שם דייר: מתפרה  
 שם אתר: אגמים נתניה

לקוח/ה נכבד/ה, אנו מתכבדים להגיש את חישוב צריכת החשמל לתקופה 17/11/20 - 22/10/20:

14 - 15129210(3x63)

סוג תעריף	סוג צריכה	קריאה קודמת	קריאה נוכחית	סה"כ צריכה בקוט"ש	מחיר לקוט"ש בא"ג	סה"כ לתשלום
פרטי חשבון עבור תאריכים:						
777	פסגה	22/10/20	17/11/20	1,307.10	45.44	593.95 ₪
778	גבע	13,440.00	13,602.20	162.20	37.65	61.07 ₪
779	שפל	21,018.80	21,018.80	0.00	31.07	0.00 ₪

סה"כ לדייר:

פסגה	גבע	שפל	סה"כ	שיא ביקוש
1,307.10	162.20	0.00	1,469.30	23.39
593.95 ₪	61.07 ₪	0.00 ₪	655.01 ₪	

סה"כ צריכה  
 סה"כ לתשלום

200.95 ₪	תשלום קבוע	
6.08 ₪	תשלום עבור גודל חיבור בKVA (3x63)	
862.04 ₪	סה"כ לתשלום	לא כולל מע"מ

התפלגות חיוב בש"ח לפי תעו"ז

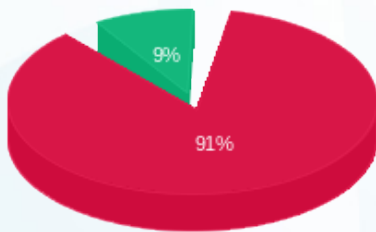

■ פסגה (593.95 ₪)  
 ■ גבע (61.07 ₪)  
 ■ שפל (0.00 ₪)

הסטוריית צריכה בקוט"ש

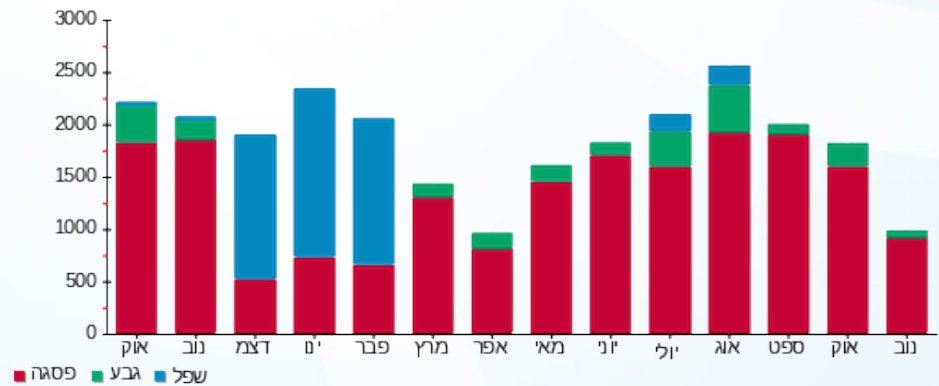



22/11/20 תאריך הפקה:  
 17/11/20 תאריך קריאה נוכחית:  
 22/10/20 תאריך קריאה קודמת:

שם דייר: סגל מדיקל  
 שם אתר: אגמים נתניה

לקוח/ה נכבד/ה, אנו מתכבדים להגיש את חישוב צריכת החשמל לתקופה 17/11/20 - 22/10/20:

סגל מדיקל - 13 - 15129210 (3x160)

סגל מדיקל	סוג צריכה	קריאה קודמת	קריאה נוכחית	סה"כ צריכה בקוט"ש	מחיר לקוט"ש בא"ג	סה"כ לתשלום
פרטי חשבון עבור תאריכים:		22/10/20	17/11/20			
777	פסגה	94,468.90	96,431.50	1,962.60	45.44	891.81 ₪
778	גבע	32,787.00	33,136.60	349.60	37.65	131.62 ₪
779	שפל	71,822.50	72,530.40	707.90	31.07	219.94 ₪

סה"כ לדייר:

פסגה	גבע	שפל	סה"כ	שיא ביקוש
1,962.60	349.60	707.90	3,020.10	14.13
891.81 ₪	131.62 ₪	219.94 ₪	1,243.37 ₪	

סה"כ צריכה  
 סה"כ לתשלום

200.95 ₪	תשלום קבוע	
15.43 ₪	תשלום עבור גודל חיבור בKVA (3x160)	
1,459.76 ₪	סה"כ לתשלום	לא כולל מע"מ

התפלגות חיוב בש"ח לפי תעו"ז

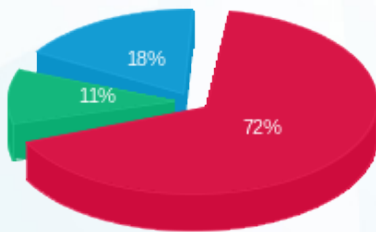

■ פסגה (891.81 ₪)  
 ■ גבע (131.62 ₪)  
 ■ שפל (219.94 ₪)

הסטוריית צריכה בקוט"ש

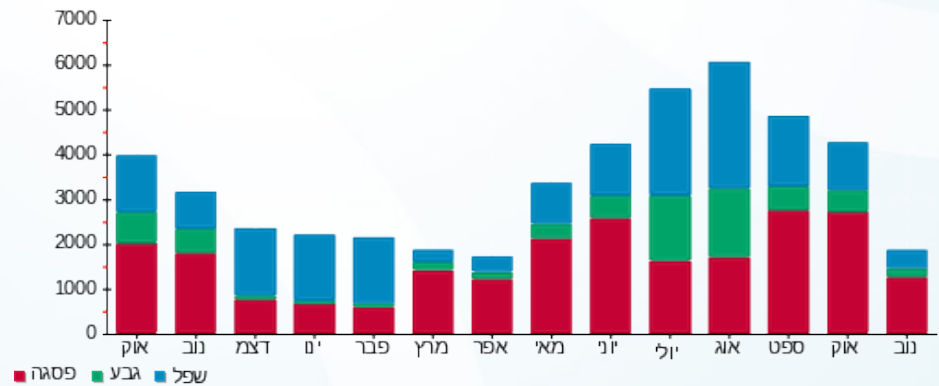



22/11/20

תאריך הפקדה:

שם דייר: סופר מרקט

17/11/20

תאריך קריאה נוכחית:

שם אתר: אגמים נתניה

22/10/20

תאריך קריאה קודמת:

לקוח/ה נכבד/ה, אנו מתכבדים להגיש את חישוב צריכת החשמל לתקופה 17/11/20 - 22/10/20:

2 - 14155747 (3x400)

סוג תעריף	סוג צריכה	קריאה קודמת	קריאה נוכחית	סה"כ צריכה בקוט"ש	מחיר לקוט"ש בא"ג	סה"כ לתשלום
		22/10/20	17/11/20	פרטי חשבון עבור תאריכים:		
777	פסגה	1,417,005.20	1,437,803.60	20,798.40	45.44	9,450.79 ₪
778	גבע	678,096.40	686,148.80	8,052.40	37.65	3,031.73 ₪
779	שפל	1,487,818.80	1,503,208.80	15,390.00	31.07	4,781.67 ₪

סה"כ לדייר:

פסגה	גבע	שפל	סה"כ	שיא ביקוש
20,798.40	8,052.40	15,390.00	44,240.80	121.78
9,450.79 ₪	3,031.73 ₪	4,781.67 ₪	17,264.19 ₪	

סה"כ צריכה

סה"כ לתשלום

200.95 ₪	תשלום קבוע	
38.59 ₪	תשלום עבור גודל חיבור בKVA (3x400)	
17,503.73 ₪	סה"כ לתשלום	לא כולל מע"מ

התפלגות חיוב בש"ח לפי תעו"ז

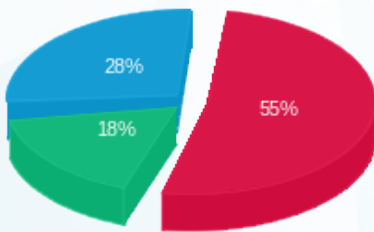

- פסגה (9,450.79 ₪) - 55%
- גבע (3,031.73 ₪) - 18%
- שפל (4,781.67 ₪) - 28%

הסטוריית צריכה בקוט"ש

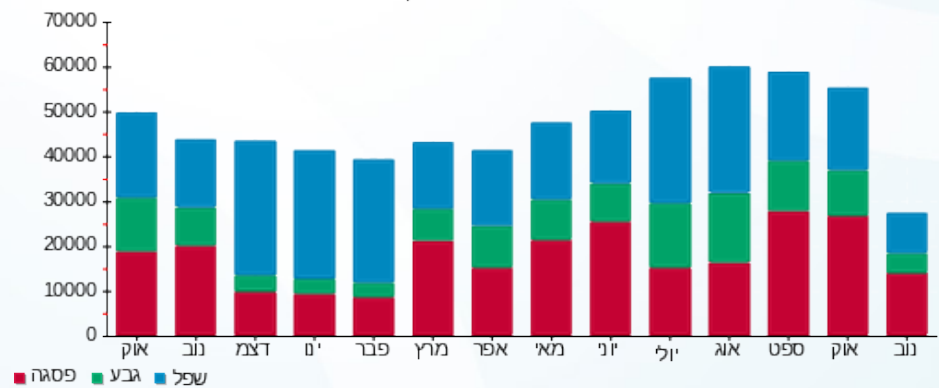



22/11/20 תאריך הפקדה:  
 17/11/20 תאריך קריאה נוכחית:  
 22/10/20 תאריך קריאה קודמת:

שם דייר: סופר פארם  
 שם אתר: אגמים נתניה

לקוח/ה נכבד/ה, אנו מתכבדים להגיש את חישוב צריכת החשמל לתקופה 17/11/20 - 22/10/20:

12 - 14154698 (3x160)

סוג תעריף	סוג צריכה	קריאה קודמת	קריאה נוכחית	סה"כ צריכה בקוט"ש	מחיר לקוט"ש בא"ג	סה"כ לתשלום
		22/10/20	17/11/20	פרטי חשבון עבור תאריכים:		
777	פסגה	293,245.60	302,178.40	8,932.80	45.44	4,059.06 ₪
778	גבע	126,756.40	129,876.40	3,120.00	37.65	1,174.68 ₪
779	שפל	292,149.20	297,465.80	5,316.60	31.07	1,651.87 ₪

סה"כ לדייר:

פסגה	גבע	שפל	סה"כ	שיא ביקוש
8,932.80	3,120.00	5,316.60	17,369.40	48.26
₪ 4,059.06	₪ 1,174.68	₪ 1,651.87	₪ 6,885.61	

סה"כ צריכה  
 סה"כ לתשלום

200.95 ₪	תשלום קבוע	
15.43 ₪	תשלום עבור גודל חיבור בKVA (3x160)	
7,102.00 ₪	סה"כ לתשלום	לא כולל מע"מ

התפלגות חיוב בש"ח לפי תעו"ז

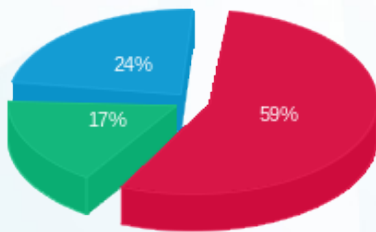

■ פסגה (₪ 4,059.06)  
 ■ גבע (₪ 1,174.68)  
 ■ שפל (₪ 1,651.87)

הסטוריית צריכה בקוט"ש

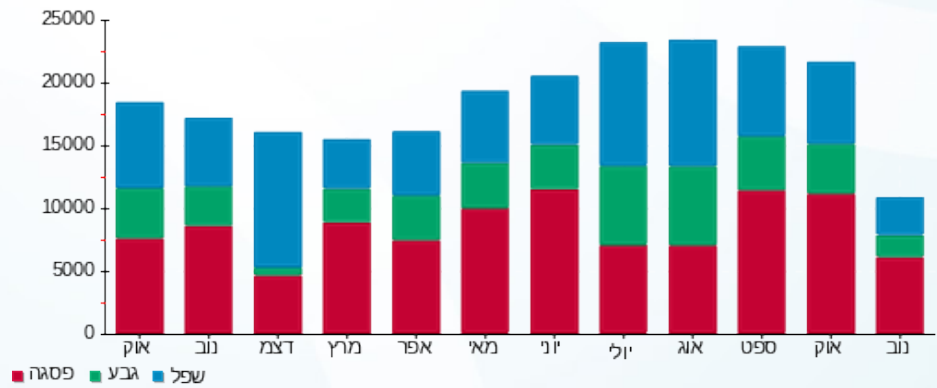



22/11/20 תאריך הפקה:  
 17/11/20 תאריך קריאה נוכחית:  
 22/10/20 תאריך קריאה קודמת:

שם דייר: עולם הממתקים  
 שם אתר: אגמים נתניה

לקוח/ה נכבד/ה, אנו מתכבדים להגיש את חישוב צריכת החשמל לתקופה 17/11/20 - 22/10/20:

עולם הממתקים - 2 - 14154699 (3x40)

סה"כ לתשלום	מחיר לקוט"ש בא"ג	סה"כ צריכה בקוט"ש	קריאה נוכחית	קריאה קודמת	סוג צריכה	סוג תעריף
			17/11/20	22/10/20	פרטי חשבון עבור תאריכים:	
1,035.35 ₪	45.44	2,278.50	107,979.80	105,701.30	פסגה	777
279.40 ₪	37.65	742.10	48,316.30	47,574.20	גבע	778
543.63 ₪	31.07	1,749.70	115,321.20	113,571.50	שפל	779

סה"כ לדייר:

שיא ביקוש	סה"כ	שפל	גבע	פסגה
13.03	4,770.30	1,749.70	742.10	2,278.50
	1,858.38 ₪	543.63 ₪	279.40 ₪	1,035.35 ₪

סה"כ צריכה  
 סה"כ לתשלום

200.95 ₪	<b>תשלום קבוע</b>	
3.86 ₪	<b>תשלום עבור גודל חיבור בKVA (3x40)</b>	
2,063.19 ₪	<b>סה"כ לתשלום</b>	<b>לא כולל מע"מ</b>

התפלגות חיוב בש"ח לפי תע"ז

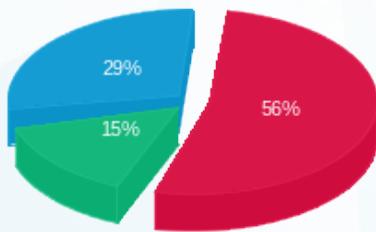

■ פסגה (1,035.35 ₪)  
 ■ גבע (279.40 ₪)  
 ■ שפל (543.63 ₪)

הסטוריית צריכה בקוט"ש

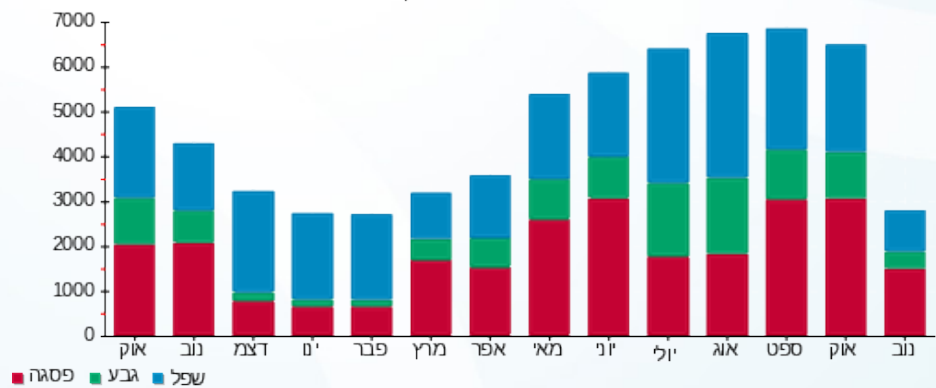

■ פסגה ■ גבע ■ שפל





22/11/20 תאריך הפקה:  
 17/11/20 תאריך קריאה נוכחית:  
 22/10/20 תאריך קריאה קודמת:

שם דייר: פיצריה  
 שם אתר: אגמים נתניה

לקוח/ה נכבד/ה, אנו מתכבדים להגיש את חישוב צריכת החשמל לתקופה 17/11/20 - 22/10/20:

פיצריה - 8 - 14154698 (3x100)

סוג תעריף	סוג צריכה	קריאה קודמת	קריאה נוכחית	סה"כ צריכה בקוט"ש	מחיר לקוט"ש בא"ג	סה"כ לתשלום
		22/10/20	17/11/20	פרטי חשבון עבור תאריכים:		
777	פסגה	100,906.50	102,982.10	2,075.60	45.44	943.15 ₪
778	גבע	41,111.40	41,885.10	773.70	37.65	291.30 ₪
779	שפל	92,232.00	93,771.50	1,539.50	31.07	478.32 ₪

סה"כ לדייר:

פסגה	גבע	שפל	סה"כ	שיא ביקוש
2,075.60	773.70	1,539.50	4,388.80	16.92
943.15 ₪	291.30 ₪	478.32 ₪	1,712.77 ₪	

סה"כ צריכה  
 סה"כ לתשלום

200.95 ₪	תשלום קבוע	
9.65 ₪	תשלום עבור גודל חיבור בKVA (3x100)	
1,923.37 ₪	סה"כ לתשלום	לא כולל מע"מ

התפלגות חיוב בש"ח לפי תע"ז

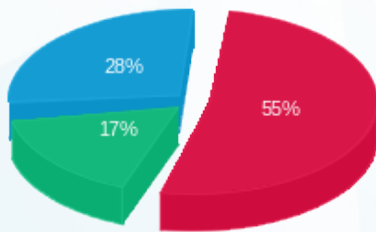

■ פסגה (943.15 ₪)  
 ■ גבע (291.30 ₪)  
 ■ שפל (478.32 ₪)

הסטוריית צריכה בקוט"ש

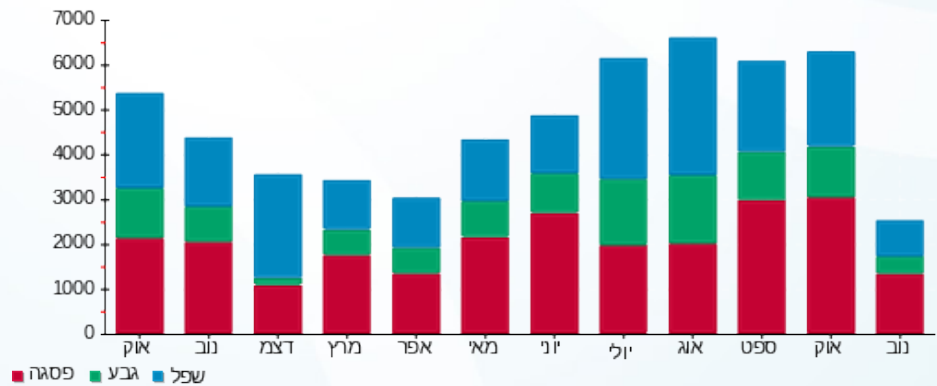



22/11/20 תאריך הפקה:  
 17/11/20 תאריך קריאה נוכחית:  
 22/10/20 תאריך קריאה קודמת:

שם דייר: פעלטון  
 שם אתר: אגמים נתניה

לקוח/ה נכבד/ה, אנו מתכבדים להגיש את חישוב צריכת החשמל לתקופה 17/11/20 - 22/10/20:

פעלטון - 11 - 14154698 (3x200)

סוג תעריף	סוג צריכה	קריאה קודמת	קריאה נוכחית	סה"כ צריכה בקוט"ש	מחיר לקוט"ש בא"ג	סה"כ לתשלום
פרטי חשבון עבור תאריכים:						
777	פסגה	22/10/20	17/11/20	14.80	45.44	6.73 ₪
778	גבע	24,740.40	24,747.00	6.60	37.65	2.48 ₪
779	שפל	45,154.40	45,170.40	16.00	31.07	4.97 ₪

סה"כ לדייר:

פסגה	גבע	שפל	סה"כ	שיא ביקוש
14.80	6.60	16.00	37.40	0.44
6.73 ₪	2.48 ₪	4.97 ₪	14.18 ₪	

סה"כ צריכה  
 סה"כ לתשלום

200.95 ₪	תשלום קבוע	
19.29 ₪	תשלום עבור גודל חיבור בKVA (3x200)	
234.42 ₪	סה"כ לתשלום	לא כולל מע"מ

התפלגות חיוב בש"ח לפי תע"ז

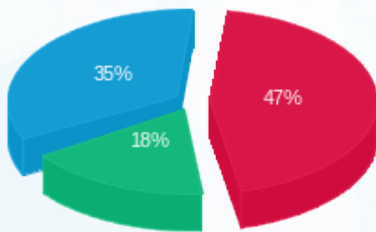

פסגה (6.73 ₪) - 47%  
 גבע (2.48 ₪) - 18%  
 שפל (4.97 ₪) - 35%

הסטוריית צריכה בקוט"ש

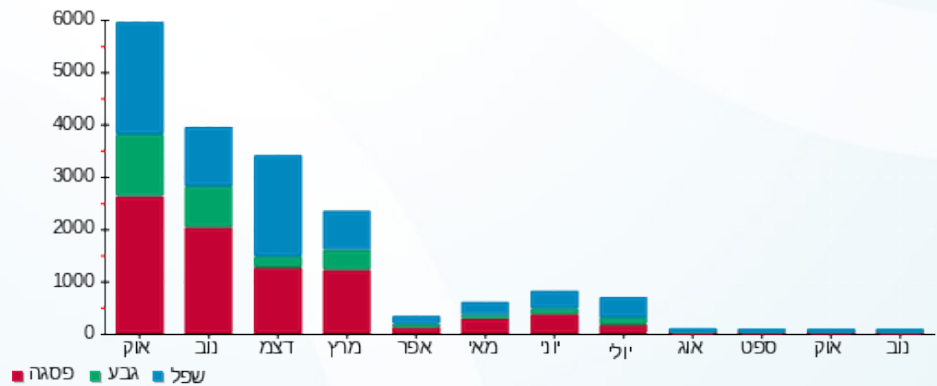



22/11/20 תאריך הפקה:  
 17/11/20 תאריך קריאה נוכחית:  
 22/10/20 תאריך קריאה קודמת:

**שם דייר:** ציבורי  
**שם אתר:** אגמים נתניה

**לקוח/ה נכבד/ה, אנו מתכבדים להגיש את חישוב צריכת החשמל לתקופה 22/10/20 - 17/11/20:**

**שנאי 1 - 1 - 14152645**

סוג תעריף	סוג צריכה	קריאה קודמת	קריאה נוכחית	סה"כ צריכה בקוט"ש	מחיר לקוט"ש בא"ג	סה"כ לתשלום
			17/11/20	22/10/20	פרטי חשבון עבור תאריכים:	
777	פסגה	1,608,890.13	1,654,055.33	45,165.20	45.44	20,523.07 ₪
778	גבע	699,638.84	714,895.84	15,257.00	37.65	5,744.26 ₪
779	שפל	1,256,137.51	1,277,958.11	21,820.60	31.07	6,779.66 ₪

**ביוטי שופ - 1 - 14154698**

סוג תעריף	סוג צריכה	קריאה קודמת	קריאה נוכחית	סה"כ צריכה בקוט"ש	מחיר לקוט"ש בא"ג	סה"כ לתשלום
			17/11/20	22/10/20	פרטי חשבון עבור תאריכים:	
777	פסגה	1,489.50	2,163.40	-673.90	45.44	-306.22 ₪
778	גבע	358.70	481.80	-123.10	37.65	-46.35 ₪
779	שפל	114.90	203.20	-88.30	31.07	-27.43 ₪

**בית כנסת - 3 - 14154698**

סוג תעריף	סוג צריכה	קריאה קודמת	קריאה נוכחית	סה"כ צריכה בקוט"ש	מחיר לקוט"ש בא"ג	סה"כ לתשלום
			17/11/20	22/10/20	פרטי חשבון עבור תאריכים:	
777	פסגה	1,042.20	1,232.90	-190.70	45.44	-86.65 ₪
778	גבע	632.00	693.10	-61.10	37.65	-23.00 ₪
779	שפל	919.70	996.30	-76.60	31.07	-23.80 ₪

**מאפיית השרון שיבולת - 5 - 14154698**

סוג תעריף	סוג צריכה	קריאה קודמת	קריאה נוכחית	סה"כ צריכה בקוט"ש	מחיר לקוט"ש בא"ג	סה"כ לתשלום
			17/11/20	22/10/20	פרטי חשבון עבור תאריכים:	
777	פסגה	293,237.40	298,971.10	-5,733.70	45.44	-2,605.39 ₪
778	גבע	138,410.40	140,138.70	-1,728.30	37.65	-650.70 ₪
779	שפל	345,004.60	348,088.90	-3,084.30	31.07	-958.29 ₪



**שיפודי מאיר הקטן - 6 - 14154698**

סה"כ לתשלום	מחיר לקוט"ש בא"ג	סה"כ צריכה בקוט"ש	קריאה נוכחית	קריאה קודמת	סוג צריכה	סוג תעריף
			17/11/20	22/10/20	פרטי חשבון עבור תאריכים:	
₪ -1,868.90	45.44	-4,112.90	187,023.70	182,910.80	פסגה	777
₪ -512.42	37.65	-1,361.00	63,016.50	61,655.50	גבע	778
₪ -740.80	31.07	-2,384.30	131,094.00	128,709.70	שפל	779

**בורגרים פרפקטו - 7 - 14154698**

סה"כ לתשלום	מחיר לקוט"ש בא"ג	סה"כ צריכה בקוט"ש	קריאה נוכחית	קריאה קודמת	סוג צריכה	סוג תעריף
			17/11/20	22/10/20	פרטי חשבון עבור תאריכים:	
₪ -1,648.38	45.44	-3,627.60	100,328.90	96,701.30	פסגה	777
₪ -463.25	37.65	-1,230.40	36,556.30	35,325.90	גבע	778
₪ -661.98	31.07	-2,130.60	72,014.40	69,883.80	שפל	779

**פיצריה - 8 - 14154698**

סה"כ לתשלום	מחיר לקוט"ש בא"ג	סה"כ צריכה בקוט"ש	קריאה נוכחית	קריאה קודמת	סוג צריכה	סוג תעריף
			17/11/20	22/10/20	פרטי חשבון עבור תאריכים:	
₪ -943.15	45.44	-2,075.60	102,982.10	100,906.50	פסגה	777
₪ -291.30	37.65	-773.70	41,885.10	41,111.40	גבע	778
₪ -478.32	31.07	-1,539.50	93,771.50	92,232.00	שפל	779

**דואר ישראל - 10 - 14154698**

סה"כ לתשלום	מחיר לקוט"ש בא"ג	סה"כ צריכה בקוט"ש	קריאה נוכחית	קריאה קודמת	סוג צריכה	סוג תעריף
			17/11/20	22/10/20	פרטי חשבון עבור תאריכים:	
₪ -673.78	45.44	-1,482.80	28,770.20	27,287.40	פסגה	777
₪ -73.72	37.65	-195.80	7,467.00	7,271.20	גבע	778
₪ -23.05	31.07	-74.20	10,850.80	10,776.60	שפל	779

**פעלטון - 11 - 14154698**

סה"כ לתשלום	מחיר לקוט"ש בא"ג	סה"כ צריכה בקוט"ש	קריאה נוכחית	קריאה קודמת	סוג צריכה	סוג תעריף
			17/11/20	22/10/20	פרטי חשבון עבור תאריכים:	
₪ -6.73	45.44	-14.80	61,941.20	61,926.40	פסגה	777
₪ -2.48	37.65	-6.60	24,747.00	24,740.40	גבע	778
₪ -4.97	31.07	-16.00	45,170.40	45,154.40	שפל	779



**סופר פארם - 12 - 14154698**

סה"כ לתשלום	מחיר לקוט"ש בא"ג	סה"כ צריכה בקוט"ש	קריאה נוכחית	קריאה קודמת	סוג צריכה	סוג תעריף
			17/11/20	22/10/20	פרטי חשבון עבור תאריכים:	
₪ -4,059.06	45.44	-8,932.80	302,178.40	293,245.60	פסגה	777
₪ -1,174.68	37.65	-3,120.00	129,876.40	126,756.40	גבע	778
₪ -1,651.87	31.07	-5,316.60	297,465.80	292,149.20	שפל	779

**גלידה אלדו - 1 - 14154699**

סה"כ לתשלום	מחיר לקוט"ש בא"ג	סה"כ צריכה בקוט"ש	קריאה נוכחית	קריאה קודמת	סוג צריכה	סוג תעריף
			17/11/20	22/10/20	פרטי חשבון עבור תאריכים:	
₪ -892.49	45.44	-1,964.10	92,621.80	90,657.70	פסגה	777
₪ -264.64	37.65	-702.90	41,932.30	41,229.40	גבע	778
₪ -492.12	31.07	-1,583.90	102,316.90	100,733.00	שפל	779

**עולם המתקים - 2 - 14154699**

סה"כ לתשלום	מחיר לקוט"ש בא"ג	סה"כ צריכה בקוט"ש	קריאה נוכחית	קריאה קודמת	סוג צריכה	סוג תעריף
			17/11/20	22/10/20	פרטי חשבון עבור תאריכים:	
₪ -1,035.35	45.44	-2,278.50	107,979.80	105,701.30	פסגה	777
₪ -279.40	37.65	-742.10	48,316.30	47,574.20	גבע	778
₪ -543.63	31.07	-1,749.70	115,321.20	113,571.50	שפל	779

**אורטל דזנשוילי - 5 - 14154699**

סה"כ לתשלום	מחיר לקוט"ש בא"ג	סה"כ צריכה בקוט"ש	קריאה נוכחית	קריאה קודמת	סוג צריכה	סוג תעריף
			17/11/20	22/10/20	פרטי חשבון עבור תאריכים:	
₪ 0.00	45.44	0.00	3,546.80	3,546.80	פסגה	777
₪ 0.00	37.65	0.00	1,050.80	1,050.80	גבע	778
₪ 0.00	31.07	0.00	485.00	485.00	שפל	779

**אורטל דזנשוילי - 6 - 14154699**

סה"כ לתשלום	מחיר לקוט"ש בא"ג	סה"כ צריכה בקוט"ש	קריאה נוכחית	קריאה קודמת	סוג צריכה	סוג תעריף
			17/11/20	22/10/20	פרטי חשבון עבור תאריכים:	
₪ -407.78	45.44	-897.40	57,589.40	56,692.00	פסגה	777
₪ -110.73	37.65	-294.10	21,152.20	20,858.10	גבע	778
₪ -19.17	31.07	-61.70	17,345.10	17,283.40	שפל	779



**ניצה פאלח - 7 - 14154699**

סה"כ לתשלום	מחיר לקוט"ש בא"ג	סה"כ צריכה בקוט"ש	קריאה נוכחית	קריאה קודמת	סוג צריכה	סוג תעריף
			17/11/20	22/10/20	פרטי חשבון עבור תאריכים:	
0.00 ₪	45.44	0.00	51,363.90	51,363.90	פסגה	777
0.00 ₪	37.65	0.00	16,700.90	16,700.90	גבע	778
0.00 ₪	31.07	0.00	14,757.90	14,757.90	שפל	779

**סטימצקי - 9 - 14154699**

סה"כ לתשלום	מחיר לקוט"ש בא"ג	סה"כ צריכה בקוט"ש	קריאה נוכחית	קריאה קודמת	סוג צריכה	סוג תעריף
			17/11/20	22/10/20	פרטי חשבון עבור תאריכים:	
0.00 ₪	45.44	0.00	16,102.20	16,102.20	פסגה	777
0.00 ₪	37.65	0.00	5,891.70	5,891.70	גבע	778
0.00 ₪	31.07	0.00	3,900.20	3,900.20	שפל	779

**מספרה קומה 1 - 12 - 14154699**

סה"כ לתשלום	מחיר לקוט"ש בא"ג	סה"כ צריכה בקוט"ש	קריאה נוכחית	קריאה קודמת	סוג צריכה	סוג תעריף
			17/11/20	22/10/20	פרטי חשבון עבור תאריכים:	
-177.58 ₪	45.44	-390.80	52,256.50	51,865.70	פסגה	777
-24.28 ₪	37.65	-64.50	15,372.50	15,308.00	גבע	778
-5.97 ₪	31.07	-19.20	14,672.50	14,653.30	שפל	779

**סלולר - 14 - 14154699**

סה"כ לתשלום	מחיר לקוט"ש בא"ג	סה"כ צריכה בקוט"ש	קריאה נוכחית	קריאה קודמת	סוג צריכה	סוג תעריף
			17/11/20	22/10/20	פרטי חשבון עבור תאריכים:	
-106.60 ₪	45.44	-234.60	9,323.70	9,089.10	פסגה	777
-23.87 ₪	37.65	-63.40	2,835.10	2,771.70	גבע	778
-13.64 ₪	31.07	-43.90	3,537.10	3,493.20	שפל	779

**ראשי שנאי 2 - 1 - 14155747**

סה"כ לתשלום	מחיר לקוט"ש בא"ג	סה"כ צריכה בקוט"ש	קריאה נוכחית	קריאה קודמת	סוג צריכה	סוג תעריף
			17/11/20	22/10/20	פרטי חשבון עבור תאריכים:	
14,705.29 ₪	45.44	32,362.00	2,391,700.00	2,359,338.00	פסגה	777
4,795.10 ₪	37.65	12,736.00	1,172,416.00	1,159,680.00	גבע	778
7,006.91 ₪	31.07	22,552.00	2,468,820.00	2,446,268.00	שפל	779



**סופר מרקט - 2 - 14155747**

סוג תעריף	סוג צריכה	קריאה קודמת	קריאה נוכחית	סה"כ צריכה בקוט"ש	מחיר לקוט"ש בא"ג	סה"כ לתשלום
פרטי חשבון עבור תאריכים:			17/11/20	22/10/20		
777	פסגה	1,417,005.20	1,437,803.60	-20,798.40	45.44	₪ -9,450.79
778	גבע	678,096.40	686,148.80	-8,052.40	37.65	₪ -3,031.73
779	שפל	1,487,818.80	1,503,208.80	-15,390.00	31.07	₪ -4,781.67

**דני וולף - 1 - 15129210**

סוג תעריף	סוג צריכה	קריאה קודמת	קריאה נוכחית	סה"כ צריכה בקוט"ש	מחיר לקוט"ש בא"ג	סה"כ לתשלום
פרטי חשבון עבור תאריכים:			17/11/20	22/10/20		
777	פסגה	6,889.50	7,007.10	-117.60	45.44	₪ -53.44
778	גבע	2,222.60	2,231.20	-8.60	37.65	₪ -3.24
779	שפל	1,081.20	1,081.20	0.00	31.07	₪ 0.00

**סנצורי 21 - 2 - 15129210**

סוג תעריף	סוג צריכה	קריאה קודמת	קריאה נוכחית	סה"כ צריכה בקוט"ש	מחיר לקוט"ש בא"ג	סה"כ לתשלום
פרטי חשבון עבור תאריכים:			17/11/20	22/10/20		
777	פסגה	3,349.10	3,349.10	0.00	45.44	₪ 0.00
778	גבע	669.70	669.70	0.00	37.65	₪ 0.00
779	שפל	1,814.20	1,814.20	0.00	31.07	₪ 0.00

**ד"ר עלי ותד - 3 - 15129210**

סוג תעריף	סוג צריכה	קריאה קודמת	קריאה נוכחית	סה"כ צריכה בקוט"ש	מחיר לקוט"ש בא"ג	סה"כ לתשלום
פרטי חשבון עבור תאריכים:			17/11/20	22/10/20		
777	פסגה	10,841.60	11,079.30	-237.70	45.44	₪ -108.01
778	גבע	2,738.60	2,790.20	-51.60	37.65	₪ -19.43
779	שפל	1,945.70	1,950.10	-4.40	31.07	₪ -1.37

**מעוז בן ארי רפואה - 4 - 15129210**

סוג תעריף	סוג צריכה	קריאה קודמת	קריאה נוכחית	סה"כ צריכה בקוט"ש	מחיר לקוט"ש בא"ג	סה"כ לתשלום
פרטי חשבון עבור תאריכים:			17/11/20	22/10/20		
777	פסגה	7,651.50	7,957.60	-306.10	45.44	₪ -139.09
778	גבע	1,430.80	1,439.10	-8.30	37.65	₪ -3.12
779	שפל	1,296.70	1,299.20	-2.50	31.07	₪ -0.78



**חב"ד - אגודות מוסדות נתניה - 10 - 15129210**

סוג תעריף	סוג צריכה	קריאה קודמת	קריאה נוכחית	סה"כ צריכה בקוט"ש	מחיר לקוט"ש בא"ג	סה"כ לתשלום
פרטי חשבון עבור תאריכים:						
777	פסגה	22/10/20	17/11/20	-221.20	45.44	₪ -100.51
778	גבע	2,456.50	2,487.20	-30.70	37.65	₪ -11.56
779	שפל	2,105.80	2,137.00	-31.20	31.07	₪ -9.69

**וטרינרית טלי ברגרין - 12 - 15129210**

סוג תעריף	סוג צריכה	קריאה קודמת	קריאה נוכחית	סה"כ צריכה בקוט"ש	מחיר לקוט"ש בא"ג	סה"כ לתשלום
פרטי חשבון עבור תאריכים:						
777	פסגה	22/10/20	17/11/20	-627.00	45.44	₪ -284.91
778	גבע	5,126.20	5,303.30	-177.10	37.65	₪ -66.68
779	שפל	5,844.40	5,996.60	-152.20	31.07	₪ -47.29

**קופת חולים מכבי - 13 - 15129210**

סוג תעריף	סוג צריכה	קריאה קודמת	קריאה נוכחית	סה"כ צריכה בקוט"ש	מחיר לקוט"ש בא"ג	סה"כ לתשלום
פרטי חשבון עבור תאריכים:						
777	פסגה	94,468.90	96,431.50	-1,962.60	45.44	₪ -891.81
778	גבע	32,787.00	33,136.60	-349.60	37.65	₪ -131.62
779	שפל	71,822.50	72,530.40	-707.90	31.07	₪ -219.94

**מתפרה - 14 - 15129210**

סוג תעריף	סוג צריכה	קריאה קודמת	קריאה נוכחית	סה"כ צריכה בקוט"ש	מחיר לקוט"ש בא"ג	סה"כ לתשלום
פרטי חשבון עבור תאריכים:						
777	פסגה	85,920.60	87,227.70	-1,307.10	45.44	₪ -593.95
778	גבע	13,440.00	13,602.20	-162.20	37.65	₪ -61.07
779	שפל	21,018.80	21,018.80	0.00	31.07	₪ 0.00

**קופת חולים כללית - 15 - 15129210**

סוג תעריף	סוג צריכה	קריאה קודמת	קריאה נוכחית	סה"כ צריכה בקוט"ש	מחיר לקוט"ש בא"ג	סה"כ לתשלום
פרטי חשבון עבור תאריכים:						
777	פסגה	171,036.60	175,239.50	-4,202.90	45.44	₪ -1,909.80
778	גבע	63,048.00	63,929.80	-881.80	37.65	₪ -332.00
779	שפל	162,675.90	164,490.80	-1,814.90	31.07	₪ -563.89



**איקספר 26 מיאל אגמים - 1 - 15129216**

סוג תעריף	סוג צריכה	קריאה קודמת	קריאה נוכחית	סה"כ צריכה בקוט"ש	מחיר לקוט"ש בא"ג	סה"כ לתשלום
		22/10/20	17/11/20			
פרטי חשבון עבור תאריכים:						
777	פסגה	23,746.20	24,589.00	-842.80	45.44	₪ -382.97
778	גבע	6,051.60	6,183.80	-132.20	37.65	₪ -49.77
779	שפל	14,433.90	14,689.50	-255.60	31.07	₪ -79.41

**שמואלי משה יחידה 406 - 6 - 15129216**

סוג תעריף	סוג צריכה	קריאה קודמת	קריאה נוכחית	סה"כ צריכה בקוט"ש	מחיר לקוט"ש בא"ג	סה"כ לתשלום
		22/10/20	17/11/20			
פרטי חשבון עבור תאריכים:						
777	פסגה	26,174.70	26,833.10	-658.40	45.44	₪ -299.18
778	גבע	8,767.30	8,902.00	-134.70	37.65	₪ -50.71
779	שפל	8,249.20	8,260.00	-10.80	31.07	₪ -3.36

**חדר כושר ספיס - 10 - 15129216**

סוג תעריף	סוג צריכה	קריאה קודמת	קריאה נוכחית	סה"כ צריכה בקוט"ש	מחיר לקוט"ש בא"ג	סה"כ לתשלום
		22/10/20	17/11/20			
פרטי חשבון עבור תאריכים:						
777	פסגה	80,476.80	80,766.80	-290.00	45.44	₪ -131.78
778	גבע	46,812.20	46,894.80	-82.60	37.65	₪ -31.10
779	שפל	37,840.60	38,086.20	-245.60	31.07	₪ -76.31

**שר פיטנס מזרחי - 14 - 15129216**

סוג תעריף	סוג צריכה	קריאה קודמת	קריאה נוכחית	סה"כ צריכה בקוט"ש	מחיר לקוט"ש בא"ג	סה"כ לתשלום
		22/10/20	17/11/20			
פרטי חשבון עבור תאריכים:						
777	פסגה	29,569.20	29,604.00	-34.80	45.44	₪ -15.81
778	גבע	17,580.40	17,580.80	-0.40	37.65	₪ -0.15
779	שפל	8,022.00	8,024.00	-2.00	31.07	₪ -0.62

**סה"כ לדיר:**

פסגה	גבע	שפל	סה"כ	שיא ביקוש
13,310.40	7,453.80	7,586.70	28,350.90	167.88
₪ 6,048.25	₪ 2,806.36	₪ 2,357.19	₪ 11,211.79	

**סה"כ צריכה**  
**סה"כ לתשלום**

200.95 ₪	<b>תשלום קבוע</b>	
11,412.74 ₪	<b>סה"כ לתשלום</b>	<b>לא כולל מע"מ</b>





התפלגות חיוב בש"ח לפי תעו"ז

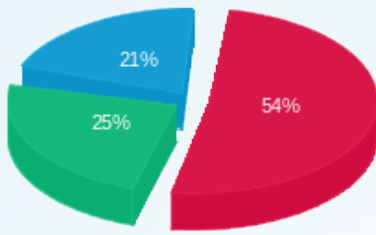

■ פסגה (6,048.25 ש"ח)  
■ גבע (2,806.36 ש"ח)  
■ שפל (2,357.19 ש"ח)

הסטוריית צריכה בקוט"ש

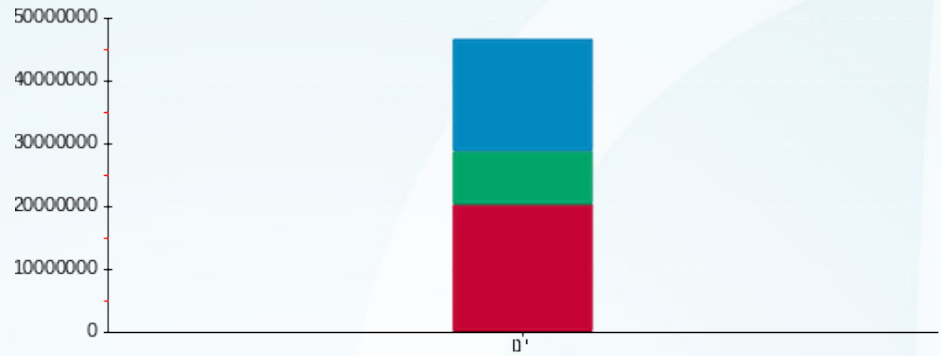

■ פסגה    ■ גבע    ■ שפל





22/11/20 תאריך הפקדה:  
 17/11/20 תאריך קריאה נוכחית:  
 22/10/20 תאריך קריאה קודמת:

שם דייר: קופת חולים כללית  
 שם אתר: אגמים נתניה

לקוח/ה נכבד/ה, אנו מתכבדים להגיש את חישוב צריכת החשמל לתקופה 17/11/20 - 22/10/20:

15 - 15129210(3x200)

סוג תעריף	סוג צריכה	קריאה קודמת	קריאה נוכחית	סה"כ צריכה בקוט"ש	מחיר לקוט"ש בא"ג	סה"כ לתשלום
פרטי חשבון עבור תאריכים:						
777	פסגה	22/10/20	17/11/20	4,202.90	45.44	1,909.80 ₪
778	גבע	63,048.00	63,929.80	881.80	37.65	332.00 ₪
779	שפל	162,675.90	164,490.80	1,814.90	31.07	563.89 ₪

סה"כ לדייר:

פסגה	גבע	שפל	סה"כ	שיא ביקוש
4,202.90	881.80	1,814.90	6,899.60	4.71
1,909.80 ₪	332.00 ₪	563.89 ₪	2,805.68 ₪	

סה"כ צריכה  
 סה"כ לתשלום

200.95 ₪	תשלום קבוע	
19.29 ₪	תשלום עבור גודל חיבור בKVA (3x200)	
3,025.93 ₪	סה"כ לתשלום	לא כולל מע"מ

התפלגות חיוב בש"ח לפי תע"ז

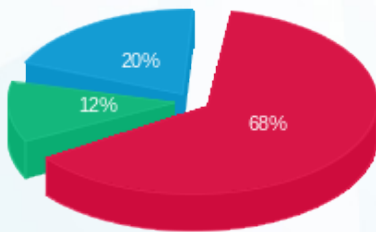

פסגה (1,909.80 ₪) 68%  
 גבע (332.00 ₪) 12%  
 שפל (563.89 ₪) 20%

הסטוריית צריכה בקוט"ש

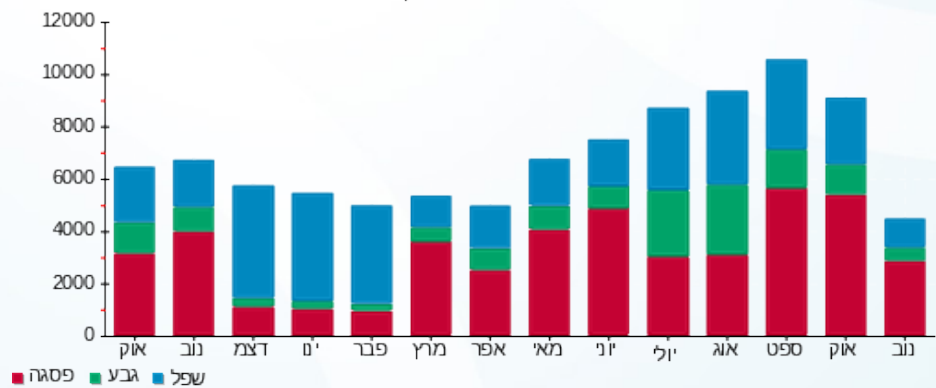



22/11/20 תאריך הפקה:  
 17/11/20 תאריך קריאה נוכחית:  
 22/10/20 תאריך קריאה קודמת:

שם דייר: רונן פד. ניהול פרויקטים בע"מ  
 שם אתר: אגמים נתניה

לקוח/ה נכבד/ה, אנו מתכבדים להגיש את חישוב צריכת החשמל לתקופה 17/11/20 - 22/10/20:

רונן פד. ניהול פרויקטים בע"מ - 6 - 14154698 (3x80)

סוג תעריף	סוג צריכה	קריאה קודמת	קריאה נוכחית	סה"כ צריכה בקוט"ש	מחיר לקוט"ש בא"ג	סה"כ לתשלום
		22/10/20	17/11/20	פרטי חשבון עבור תאריכים:		
777	פסגה	182,910.80	187,023.70	4,112.90	45.44	1,868.90 ₪
778	גבע	61,655.50	63,016.50	1,361.00	37.65	512.42 ₪
779	שפל	128,709.70	131,094.00	2,384.30	31.07	740.80 ₪

סה"כ לדייר:

פסגה	גבע	שפל	סה"כ	שיא ביקוש
4,112.90	1,361.00	2,384.30	7,858.20	32.20
1,868.90 ₪	512.42 ₪	740.80 ₪	3,122.12 ₪	

סה"כ צריכה  
 סה"כ לתשלום

200.95 ₪	תשלום קבוע	
7.72 ₪	תשלום עבור גודל חיבור בKVA (3x80)	
3,330.79 ₪	סה"כ לתשלום	לא כולל מע"מ

התפלגות חיוב בש"ח לפי תעו"ז

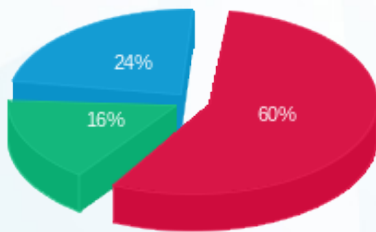

■ פסגה (1,868.90 ₪)  
 ■ גבע (512.42 ₪)  
 ■ שפל (740.80 ₪)

הסטוריית צריכה בקוט"ש

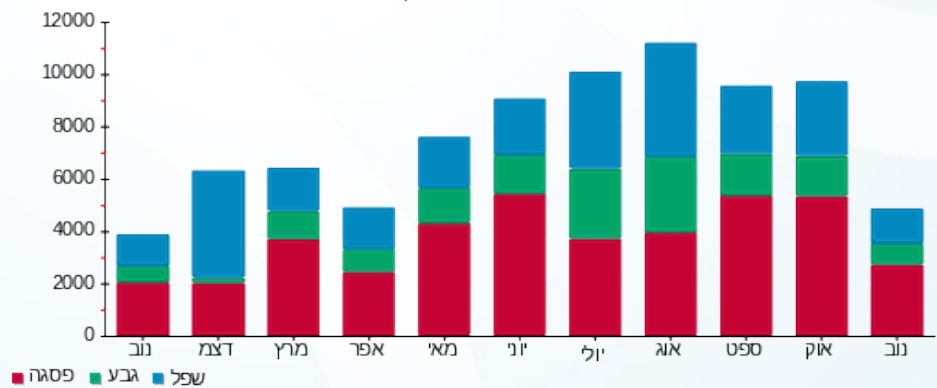



22/11/20 תאריך הפקדה:  
 17/11/20 תאריך קריאה נוכחית:  
 22/10/20 תאריך קריאה קודמת:

שם דייר: שר פיטנס  
 שם אתר: אגמים נתניה

לקוח/ה נכבד/ה, אנו מתכבדים להגיש את חישוב צריכת החשמל לתקופה 17/11/20 - 22/10/20:

שר פיטנס - 10 - 15129216 (3x250)

סוג תעריף	סוג צריכה	קריאה קודמת	קריאה נוכחית	סה"כ צריכה בקוט"ש	מחיר לקוט"ש בא"ג	סה"כ לתשלום
		22/10/20	17/11/20			
777	פסגה	80,476.80	80,766.80	290.00	45.44	131.78 ₪
778	גבע	46,812.20	46,894.80	82.60	37.65	31.10 ₪
779	שפל	37,840.60	38,086.20	245.60	31.07	76.31 ₪

סה"כ לדייר:

פסגה	גבע	שפל	סה"כ	שיא ביקוש
290.00	82.60	245.60	618.20	15.98
131.78 ₪	31.10 ₪	76.31 ₪	239.18 ₪	

סה"כ צריכה  
 סה"כ לתשלום

200.95 ₪	<b>תשלום קבוע</b>	
24.12 ₪	<b>תשלום עבור גודל חיבור בKVA (3x250)</b>	
464.25 ₪	<b>סה"כ לתשלום</b>	<b>לא כולל מע"מ</b>

התפלגות חיוב בש"ח לפי תעו"ז

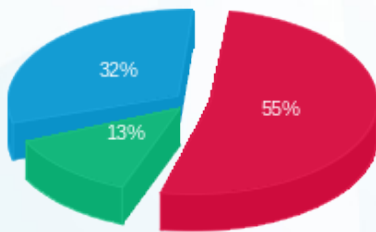

■ פסגה (131.78 ₪)  
 ■ גבע (31.10 ₪)  
 ■ שפל (76.31 ₪)

הסטוריית צריכה בקוט"ש

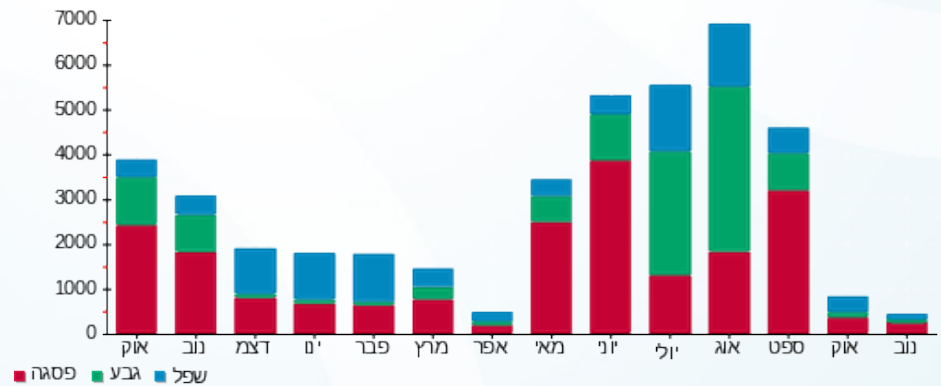



22/11/20 תאריך הפקדה:  
 17/11/20 תאריך קריאה נוכחית:  
 22/10/20 תאריך קריאה קודמת:

שם דייר: שר פיטנס מזרחי  
 שם אתר: אגמים נתניה

לקוח/ה נכבד/ה, אנו מתכבדים להגיש את חישוב צריכת החשמל לתקופה 17/11/20 - 22/10/20:

שר פיטנס מזרח - 14 - 15129216 (3x250)

סוג תעריף	סוג צריכה	קריאה קודמת	קריאה נוכחית	סה"כ צריכה בקוט"ש	מחיר לקוט"ש בא"ג	סה"כ לתשלום
פרטי חשבון עבור תאריכים:						
777	פסגה	22/10/20	17/11/20	34.80	45.44	15.81 ₪
778	גבע	17,580.40	17,580.80	0.40	37.65	0.15 ₪
779	שפל	8,022.00	8,024.00	2.00	31.07	0.62 ₪

סה"כ לדייר:

פסגה	גבע	שפל	סה"כ	שיא ביקוש
34.80	0.40	2.00	37.20	10.90
15.81 ₪	0.15 ₪	0.62 ₪	16.59 ₪	

סה"כ צריכה  
 סה"כ לתשלום

200.95 ₪	תשלום קבוע	
24.12 ₪	תשלום עבור גודל חיבור ב KVA (3x250)	
241.65 ₪	סה"כ לתשלום	לא כולל מע"מ

התפלגות חיוב בש"ח לפי תעו"ז

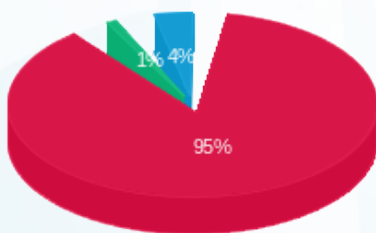

■ פסגה (15.81 ₪)  
 ■ גבע (0.15 ₪)  
 ■ שפל (0.62 ₪)

הסטוריית צריכה בקוט"ש

