



22/11/20 תאריך הפקה:  
 19/11/20 תאריך קריאה נוכחית:  
 20/10/20 תאריך קריאה קודמת:

שם דייר: א. א עודפים  
 שם אתר: קניון חונים קונים

לקוח/ה נכבד/ה, אנו מתכבדים להגיש את חישוב צריכת החשמל לתקופה 19/11/20 - 20/10/20:

א. א עודפים - 1 - 17312895(0x0)

| סה"כ לתשלום | מחיר לקוט"ש בא"ג | סה"כ צריכה בקוט"ש | קריאה נוכחית | קריאה קודמת | סוג צריכה                | סוג תעריף |
|-------------|------------------|-------------------|--------------|-------------|--------------------------|-----------|
|             |                  |                   | 19/11/20     | 20/10/20    | פרטי חשבון עבור תאריכים: |           |
| 2,875.81 ₪  | 45.44            | 6,328.80          | 51,959.40    | 45,630.60   | פסגה                     | 777       |
| 543.48 ₪    | 37.65            | 1,443.50          | 19,972.00    | 18,528.50   | גבע                      | 778       |
| 555.13 ₪    | 31.07            | 1,786.70          | 18,788.20    | 17,001.50   | שפל                      | 779       |

ארמוניה - 1 - 17312896(0x0)

| סה"כ לתשלום | מחיר לקוט"ש בא"ג | סה"כ צריכה בקוט"ש | קריאה נוכחית | קריאה קודמת | סוג צריכה                | סוג תעריף |
|-------------|------------------|-------------------|--------------|-------------|--------------------------|-----------|
|             |                  |                   | 19/11/20     | 20/10/20    | פרטי חשבון עבור תאריכים: |           |
| -788.79 ₪   | 45.44            | -1,735.90         | 20,513.30    | 18,777.40   | פסגה                     | 777       |
| -72.33 ₪    | 37.65            | -192.10           | 8,135.40     | 7,943.30    | גבע                      | 778       |
| -29.61 ₪    | 31.07            | -95.30            | 3,626.70     | 3,531.40    | שפל                      | 779       |

סה"כ לדייר:

| שיא ביקוש | סה"כ       | שפל      | גבע      | פסגה       |
|-----------|------------|----------|----------|------------|
| 58.46     | 7,535.70   | 1,691.40 | 1,251.40 | 4,592.90   |
|           | 3,083.68 ₪ | 525.52 ₪ | 471.15 ₪ | 2,087.01 ₪ |

סה"כ צריכה  
 סה"כ לתשלום

|            |                                   |              |
|------------|-----------------------------------|--------------|
| 200.95 ₪   | תשלום קבוע                        |              |
| 0.00 ₪     | תשלום עבור גודל חיבור ב KVA (0x0) |              |
| 3,284.63 ₪ | סה"כ לתשלום                       | לא כולל מע"מ |





22/11/20 תאריך הפקדה:  
 19/11/20 תאריך קריאה נוכחית:  
 20/10/20 תאריך קריאה קודמת:

שם דייר: ארמוניה  
 שם אתר: קניון חונים קונים

לקוח/ה נכבד/ה, אנו מתכבדים להגיש את חישוב צריכת החשמל לתקופה 19/11/20 - 20/10/20:

ארמוניה - 1 - 17312896(0x0)

| סוג תעריף                | סוג צריכה | קריאה קודמת | קריאה נוכחית | סה"כ צריכה בקוט"ש | מחיר לקוט"ש בא"ג | סה"כ לתשלום |
|--------------------------|-----------|-------------|--------------|-------------------|------------------|-------------|
| פרטי חשבון עבור תאריכים: |           |             |              |                   |                  |             |
| 777                      | פסגה      | 20/10/20    | 19/11/20     | 1,735.90          | 45.44            | 788.79 ₪    |
| 778                      | גבע       | 7,943.30    | 8,135.40     | 192.10            | 37.65            | 72.33 ₪     |
| 779                      | שפל       | 3,531.40    | 3,626.70     | 95.30             | 31.07            | 29.61 ₪     |

סה"כ לדייר:

| פסגה     | גבע     | שפל     | סה"כ     | שיא ביקוש |
|----------|---------|---------|----------|-----------|
| 1,735.90 | 192.10  | 95.30   | 2,023.30 | 31.53     |
| 788.79 ₪ | 72.33 ₪ | 29.61 ₪ | 890.73 ₪ |           |

סה"כ צריכה  
 סה"כ לתשלום

|            |                                  |              |
|------------|----------------------------------|--------------|
| 200.95 ₪   | תשלום קבוע                       |              |
| 0.00 ₪     | תשלום עבור גודל חיבור בKVA (0x0) |              |
| 1,091.68 ₪ | סה"כ לתשלום                      | לא כולל מע"מ |

התפלגות חיוב בש"ח לפי תע"ז

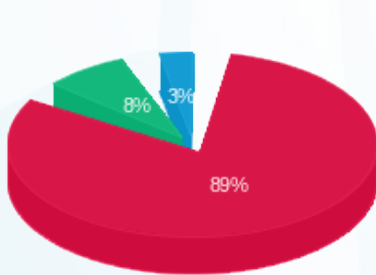

פסגה (788.79 ₪)  
 גבע (72.33 ₪)  
 שפל (29.61 ₪)

הסטוריית צריכה בקוט"ש

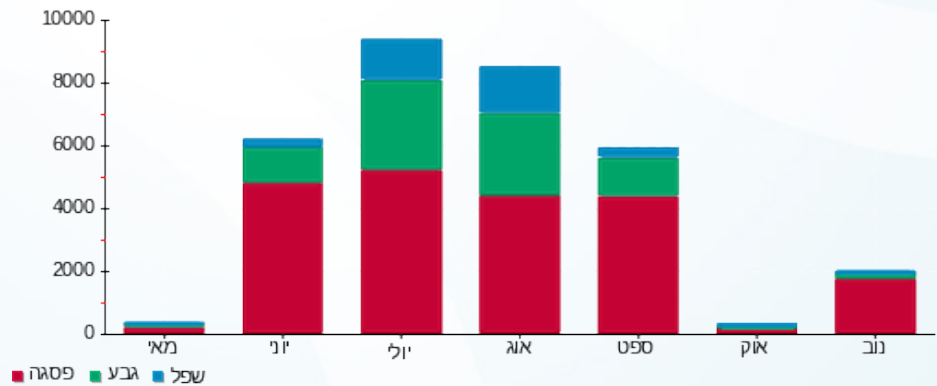



22/11/20 תאריך הפקדה:  
 19/11/20 תאריך קריאה נוכחית:  
 20/10/20 תאריך קריאה קודמת:

שם דייר: חנות א5  
 שם אתר: קניון חונים קונים

לקוח/ה נכבד/ה, אנו מתכבדים להגיש את חישוב צריכת החשמל לתקופה 19/11/20 - 20/10/20:

חנות א5 - 5 - 81022691(3x125)

| סה"כ לתשלום | מחיר לקוט"ש בא"ג | סה"כ צריכה בקוט"ש | קריאה נוכחית | קריאה קודמת | סוג צריכה                | סוג תעריף |
|-------------|------------------|-------------------|--------------|-------------|--------------------------|-----------|
|             |                  |                   | 19/11/20     | 20/10/20    | פרטי חשבון עבור תאריכים: |           |
| 1,047.44 ₪  | 45.44            | 2,305.10          | 134,124.68   | 131,819.58  | פסגה                     | 777       |
| 250.91 ₪    | 37.65            | 666.42            | 53,030.50    | 52,364.08   | גבע                      | 778       |
| 141.97 ₪    | 31.07            | 456.93            | 70,106.24    | 69,649.30   | שפל                      | 779       |

סה"כ לדייר:

| שיא ביקוש | סה"כ       | שפל      | גבע      | פסגה       |
|-----------|------------|----------|----------|------------|
|           | 3,428.46   | 456.93   | 666.42   | 2,305.10   |
|           | 1,440.32 ₪ | 141.97 ₪ | 250.91 ₪ | 1,047.44 ₪ |

סה"כ צריכה  
 סה"כ לתשלום

|            |   |                     |
|------------|---|---------------------|
| 200.95 ₪   | <b>תשלום קבוע</b>                         |                     |
| 13.84 ₪    | <b>תשלום עבור גודל חיבור בKVA (3x125)</b> |                     |
| 1,655.11 ₪ | <b>סה"כ לתשלום</b>                        | <b>לא כולל מע"מ</b> |

התפלגות חיוב בש"ח לפי תעו"ז

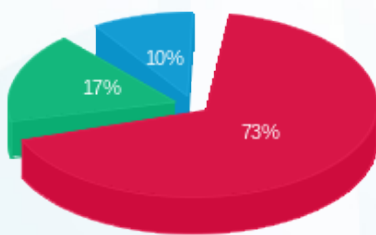

■ פסגה (1,047.44 ₪)  
 ■ גבע (250.91 ₪)  
 ■ שפל (141.97 ₪)

הסטוריית צריכה בקוט"ש

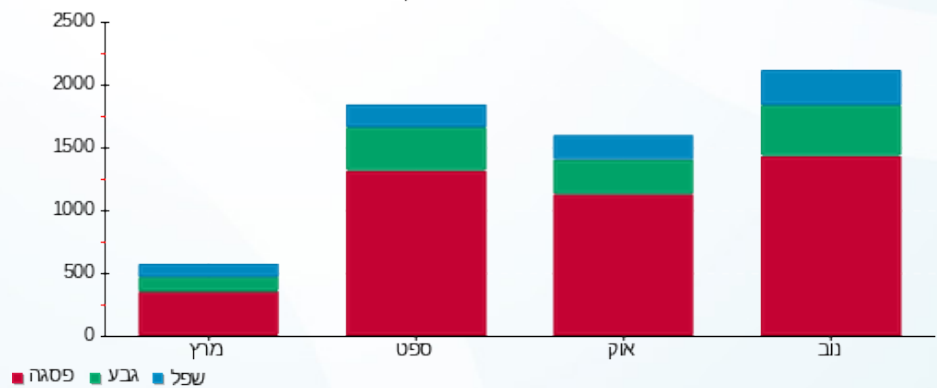



22/11/20 תאריך הפקה:  
 19/11/20 תאריך קריאה נוכחית:  
 20/10/20 תאריך קריאה קודמת:

שם דייר: טסה ממתקים  
 שם אתר: קניון חונים קונים

לקוח/ה נכבד/ה, אנו מתכבדים להגיש את חישוב צריכת החשמל לתקופה 20/10/20 - 19/11/20:

עידן - 1 - 17312651(0x0)

| סה"כ לתשלום | מחיר לקוט"ש בא"ג | סה"כ צריכה בקוט"ש | קריאה נוכחית | קריאה קודמת | סוג צריכה                | סוג תעריף |
|-------------|------------------|-------------------|--------------|-------------|--------------------------|-----------|
|             |                  |                   | 19/11/20     | 20/10/20    | פרטי חשבון עבור תאריכים: |           |
| ₪ -454.58   | 45.44            | -1,000.40         | 5,872.00     | 4,871.60    | פסגה                     | 777       |
| ₪ -7.91     | 37.65            | -21.00            | 1,787.90     | 1,766.90    | גבע                      | 778       |
| ₪ 0.00      | 31.07            | 0.00              | 1,007.60     | 1,007.60    | שפל                      | 779       |

טסה ממתקים - 2 - 81030265(3x125)

| סה"כ לתשלום | מחיר לקוט"ש בא"ג | סה"כ צריכה בקוט"ש | קריאה נוכחית | קריאה קודמת | סוג צריכה                | סוג תעריף |
|-------------|------------------|-------------------|--------------|-------------|--------------------------|-----------|
|             |                  |                   | 19/11/20     | 20/10/20    | פרטי חשבון עבור תאריכים: |           |
| ₪ 1,872.34  | 45.44            | 4,120.46          | 297,875.02   | 293,754.56  | פסגה                     | 777       |
| ₪ 313.24    | 37.65            | 831.98            | 113,454.60   | 112,622.62  | גבע                      | 778       |
| ₪ 467.03    | 31.07            | 1,503.14          | 175,267.28   | 173,764.14  | שפל                      | 779       |

סה"כ לדייר:

| שיא ביקוש | סה"כ       | שפל      | גבע      | פסגה       |
|-----------|------------|----------|----------|------------|
| 16.32     | 5,434.18   | 1,503.14 | 810.98   | 3,120.06   |
|           | ₪ 2,190.11 | ₪ 467.03 | ₪ 305.33 | ₪ 1,417.76 |

סה"כ צריכה  
 סה"כ לתשלום

|            |                                    |              |
|------------|------------------------------------|--------------|
| ₪ 200.95   | תשלום קבוע                         |              |
| ₪ 13.84    | תשלום עבור גודל חיבור בKVA (3x125) |              |
| ₪ 2,404.91 | סה"כ לתשלום                        | לא כולל מע"מ |





22/11/20 תאריך הפקה:  
 19/11/20 תאריך קריאה נוכחית:  
 20/10/20 תאריך קריאה קודמת:

שם דייר: לוח ראשי חנויות 5א, 5ב  
 שם אתר: קניון חונים קונים

לקוח/ה נכבד/ה, אנו מתכבדים להגיש את חישוב צריכת החשמל לתקופה 20/10/20 - 19/11/20:

לוח ראשי חנויות 5א, 5ב - 3 - 81022691

| סה"כ לתשלום | מחיר לקוט"ש בא"ג | סה"כ צריכה בקוט"ש | קריאה נוכחית | קריאה קודמת | סוג צריכה                | סוג תעריף |
|-------------|------------------|-------------------|--------------|-------------|--------------------------|-----------|
|             |                  |                   | 19/11/20     | 20/10/20    | פרטי חשבון עבור תאריכים: |           |
| 9,833.33 ₪  | 45.44            | 21,640.25         | 766,041.23   | 744,400.98  | פסגה                     | 777       |
| 2,137.83 ₪  | 37.65            | 5,678.16          | 294,659.78   | 288,981.62  | גבע                      | 778       |
| 846.38 ₪    | 31.07            | 2,724.11          | 352,907.64   | 350,183.53  | שפל                      | 779       |

סה"כ לדייר:

| שיא ביקוש | סה"כ        | שפל      | גבע        | פסגה       | סה"כ צריכה  |
|-----------|-------------|----------|------------|------------|-------------|
|           | 30,042.52   | 2,724.11 | 5,678.16   | 21,640.25  | סה"כ לתשלום |
|           | 12,817.54 ₪ | 846.38 ₪ | 2,137.83 ₪ | 9,833.33 ₪ |             |

|             |                    |                     |
|-------------|--------------------|---------------------|
| 200.95 ₪    | <b>תשלום קבוע</b>  |                     |
| 13,018.49 ₪ | <b>סה"כ לתשלום</b> | <b>לא כולל מע"מ</b> |

התפלגות חיוב בש"ח לפי תע"ז

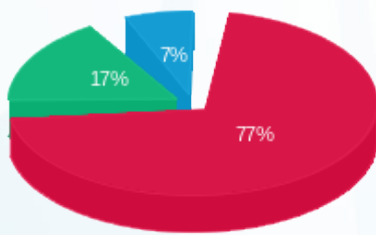

פסגה (9,833.33 ₪) 77%  
 גבע (2,137.83 ₪) 17%  
 שפל (846.38 ₪) 7%

הסטוריית צריכה בקוט"ש

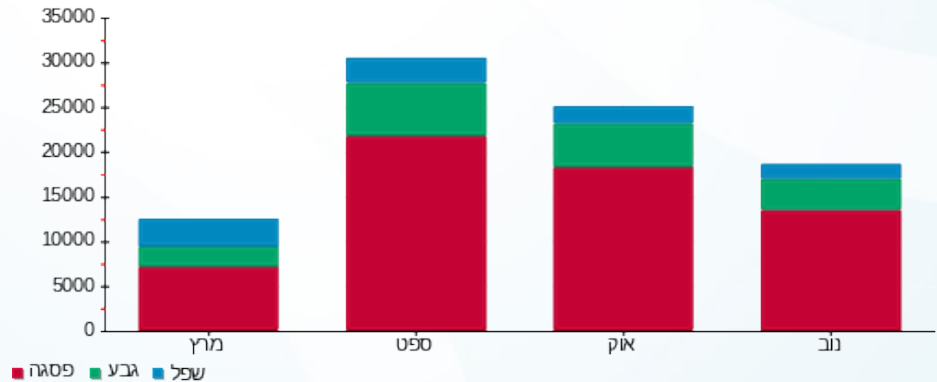

22/11/20 תאריך הפקה:  
 19/11/20 תאריך קריאה נוכחית:  
 20/10/20 תאריך קריאה קודמת:

שם דייר: מגדלי קירור  
 שם אתר: קניון חונים קונים

לקוח/ה נכבד/ה, אנו מתכבדים להגיש את חישוב צריכת החשמל לתקופה 19/11/20 - 20/10/20:

מגדלי קירור - 1 - 81022691

| סוג תעריף | סוג צריכה | קריאה קודמת | קריאה נוכחית | סה"כ צריכה בקוט"ש        | מחיר לקוט"ש בא"ג | סה"כ לתשלום |
|-----------|-----------|-------------|--------------|--------------------------|------------------|-------------|
|           |           | 20/10/20    | 19/11/20     | פרטי חשבון עבור תאריכים: |                  |             |
| 777       | פסגה      | 763,763.46  | 779,991.60   | 16,228.14                | 45.44            | 7,374.07 ₪  |
| 778       | גבע       | 355,291.83  | 360,041.48   | 4,749.64                 | 37.65            | 1,788.24 ₪  |
| 779       | שפל       | 508,022.08  | 514,522.05   | 6,499.97                 | 31.07            | 2,019.54 ₪  |

סה"כ לדייר:

| פסגה       | גבע        | שפל        | סה"כ        | שיא ביקוש |
|------------|------------|------------|-------------|-----------|
| 16,228.14  | 4,749.64   | 6,499.97   | 27,477.75   |           |
| 7,374.07 ₪ | 1,788.24 ₪ | 2,019.54 ₪ | 11,181.85 ₪ |           |

סה"כ צריכה  
 סה"כ לתשלום

|             |             |              |
|-------------|-------------|--------------|
| 200.95 ₪    | תשלום קבוע  |              |
| 11,382.80 ₪ | סה"כ לתשלום | לא כולל מע"מ |

התפלגות חיוב בש"ח לפי תע"ז

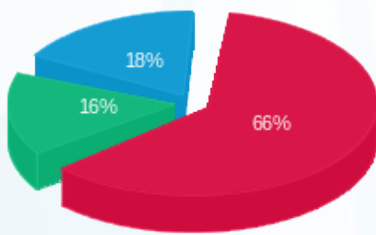

פסגה (7,374.07 ₪) 66%  
 גבע (1,788.24 ₪) 18%  
 שפל (2,019.54 ₪) 16%

הסטוריית צריכה בקוט"ש

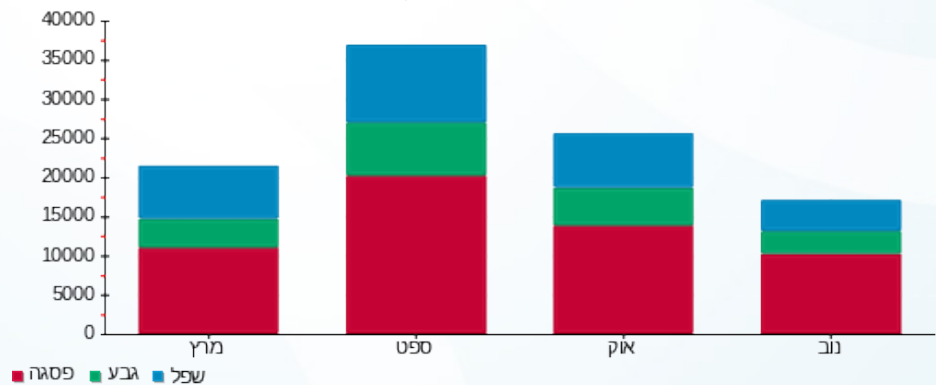



22/11/20 תאריך הפקה:  
 19/11/20 תאריך קריאה נוכחית:  
 20/10/20 תאריך קריאה קודמת:

שם דייר: מפסק ראשי  
 שם אתר: קניון חונים קונים

לקוח/ה נכבד/ה, אנו מתכבדים להגיש את חישוב צריכת החשמל לתקופה 19/11/20 - 20/10/20:

מפסק ראשי - 6 - 81030265

| סוג תעריף | סוג צריכה | קריאה קודמת  | קריאה נוכחית | סה"כ צריכה בקוט"ש        | מחיר לקוט"ש בא"ג | סה"כ לתשלום |
|-----------|-----------|--------------|--------------|--------------------------|------------------|-------------|
|           |           | 19/11/20     | 20/10/20     | פרטי חשבון עבור תאריכים: |                  |             |
| 777       | פסגה      | 1,740,074.40 | 1,774,200.00 | 34,125.60                | 45.44            | 15,506.67 ₪ |
| 778       | גבע       | 681,232.80   | 688,070.40   | 6,837.60                 | 37.65            | 2,574.36 ₪  |
| 779       | שפל       | 917,524.80   | 927,039.60   | 9,514.80                 | 31.07            | 2,956.25 ₪  |

סה"כ לדייר:

| פסגה        | גבע        | שפל        | סה"כ        | שיא ביקוש |
|-------------|------------|------------|-------------|-----------|
| 34,125.60   | 6,837.60   | 9,514.80   | 50,478.00   | 133.20    |
| 15,506.67 ₪ | 2,574.36 ₪ | 2,956.25 ₪ | 21,037.28 ₪ |           |

סה"כ צריכה  
 סה"כ לתשלום

|             |             |              |
|-------------|-------------|--------------|
| 0.00 ₪      | תשלום קבוע  |              |
| 21,037.28 ₪ | סה"כ לתשלום | לא כולל מע"מ |

התפלגות חיוב בש"ח לפי תעו"ז

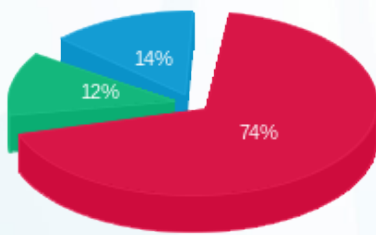

פסגה (15,506.67 ₪) 74%  
 גבע (2,574.36 ₪) 12%  
 שפל (2,956.25 ₪) 14%

הסטוריית צריכה בקוט"ש

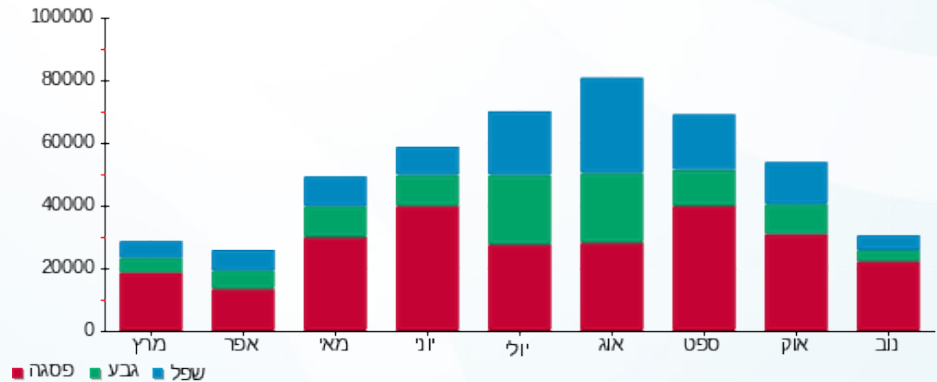



22/11/20 תאריך הפקדה:  
 19/11/20 תאריך קריאה נוכחית:  
 20/10/20 תאריך קריאה קודמת:

שם דייר: עידן  
 שם אתר: קניון חונים קונים

לקוח/ה נכבד/ה, אנו מתכבדים להגיש את חישוב צריכת החשמל לתקופה 19/11/20 - 20/10/20:

עידן - 1 - 17312651(0x0)

| סה"כ לתשלום | מחיר לקוט"ש בא"ג | סה"כ צריכה בקוט"ש | קריאה נוכחית | קריאה קודמת | סוג צריכה                | סוג תעריף |
|-------------|------------------|-------------------|--------------|-------------|--------------------------|-----------|
|             |                  |                   | 19/11/20     | 20/10/20    | פרטי חשבון עבור תאריכים: |           |
| ₪ 454.58    | 45.44            | 1,000.40          | 5,872.00     | 4,871.60    | פסגה                     | 777       |
| ₪ 7.91      | 37.65            | 21.00             | 1,787.90     | 1,766.90    | גבע                      | 778       |
| ₪ 0.00      | 31.07            | 0.00              | 1,007.60     | 1,007.60    | שפל                      | 779       |

סה"כ לדיר:

| שיא ביקוש | סה"כ     | שפל    | גבע    | פסגה     |
|-----------|----------|--------|--------|----------|
| 5.41      | 1,021.40 | 0.00   | 21.00  | 1,000.40 |
|           | ₪ 462.49 | ₪ 0.00 | ₪ 7.91 | ₪ 454.58 |

סה"כ צריכה  
 סה"כ לתשלום

|          |   |                     |
|----------|---|---------------------|
| ₪ 200.95 | <b>תשלום קבוע</b>                       |                     |
| ₪ 0.00   | <b>תשלום עבור גודל חיבור בKVA (0x0)</b> |                     |
| ₪ 663.44 | <b>סה"כ לתשלום</b>                      | <b>לא כולל מע"מ</b> |

התפלגות חיוב בש"ח לפי תעו"ז

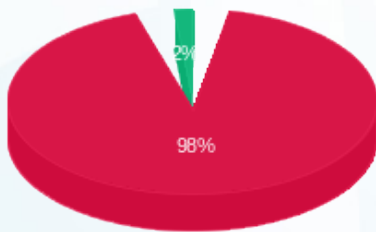

פסגה (₪ 454.58) ■  
 גבע (₪ 7.91) ■  
 שפל (₪ 0.00) ■

הסטוריית צריכה בקוט"ש

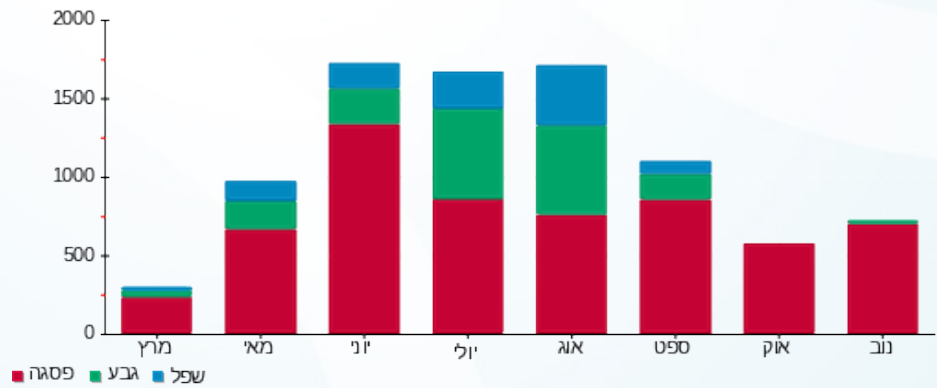



22/11/20 תאריך הפקדה:  
 19/11/20 תאריך קריאה נוכחית:  
 20/10/20 תאריך קריאה קודמת:

שם דייר: עידן 2000  
 שם אתר: קניון חונים קונים

לקוח/ה נכבד/ה, אנו מתכבדים להגיש את חישוב צריכת החשמל לתקופה 19/11/20 - 20/10/20:

עידן 2000 - 4 - 81030265 (3x125)

| סוג תעריף                | סוג צריכה | קריאה קודמת | קריאה נוכחית | סה"כ צריכה בקוט"ש | מחיר לקוט"ש בא"ג | סה"כ לתשלום |
|--------------------------|-----------|-------------|--------------|-------------------|------------------|-------------|
| פרטי חשבון עבור תאריכים: |           |             |              |                   |                  |             |
|                          |           | 20/10/20    | 19/11/20     |                   |                  |             |
| 777                      | פסגה      | 240,871.70  | 244,258.50   | 3,386.80          | 45.44            | 1,538.96 ₪  |
| 778                      | גבע       | 88,577.30   | 89,264.40    | 687.10            | 37.65            | 258.69 ₪    |
| 779                      | שפל       | 99,239.70   | 99,419.70    | 180.00            | 31.07            | 55.93 ₪     |

סה"כ לדייר:

| פסגה       | גבע      | שפל     | סה"כ       | שיא ביקוש |
|------------|----------|---------|------------|-----------|
| 3,386.80   | 687.10   | 180.00  | 4,253.90   | 13.10     |
| 1,538.96 ₪ | 258.69 ₪ | 55.93 ₪ | 1,853.58 ₪ |           |

סה"כ צריכה

סה"כ לתשלום

|            |                                    |              |
|------------|------------------------------------|--------------|
| 200.95 ₪   | תשלום קבוע                         |              |
| 13.84 ₪    | תשלום עבור גודל חיבור בKVA (3x125) |              |
| 2,068.38 ₪ | סה"כ לתשלום                        | לא כולל מע"מ |

התפלגות חיוב בש"ח לפי תעו"ז

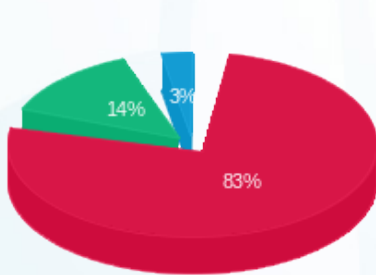

■ פסגה (1,538.96 ₪)  
 ■ גבע (258.69 ₪)  
 ■ שפל (55.93 ₪)

הסטוריית צריכה בקוט"ש

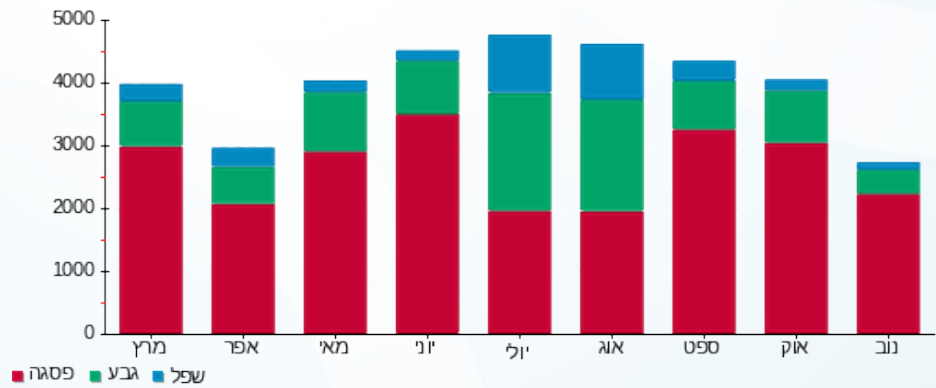

■ פסגה ■ גבע ■ שפל





22/11/20 תאריך הפקדה:  
 19/11/20 תאריך קריאה נוכחית:  
 20/10/20 תאריך קריאה קודמת:

שם דייר: פוקס  
 שם אתר: קניון חונים קונים

לקוח/ה נכבד/ה, אנו מתכבדים להגיש את חישוב צריכת החשמל לתקופה 19/11/20 - 20/10/20:

פוקס - 5 - 81030265 (3x125)

| סוג תעריף | סוג צריכה | קריאה קודמת | קריאה נוכחית | סה"כ צריכה בקוט"ש | מחיר לקוט"ש בא"ג | סה"כ לתשלום |
|-----------|-----------|-------------|--------------|-------------------|------------------|-------------|
|           |           | 20/10/20    | 19/11/20     |                   |                  |             |
| 777       | פסגה      | 170,727.10  | 172,297.20   | 1,570.10          | 45.44            | 713.45 ₪    |
| 778       | גבע       | 71,709.30   | 72,154.80    | 445.50            | 37.65            | 167.73 ₪    |
| 779       | שפל       | 103,382.80  | 103,753.80   | 371.00            | 31.07            | 115.27 ₪    |

סה"כ לדיר:

| פסגה     | גבע      | שפל      | סה"כ     | שיא ביקוש |
|----------|----------|----------|----------|-----------|
| 1,570.10 | 445.50   | 371.00   | 2,386.60 | 12.10     |
| 713.45 ₪ | 167.73 ₪ | 115.27 ₪ | 996.45 ₪ |           |

סה"כ צריכה  
 סה"כ לתשלום

|            |                                    |              |
|------------|------------------------------------|--------------|
| 200.95 ₪   | תשלום קבוע                         |              |
| 13.84 ₪    | תשלום עבור גודל חיבור בKVA (3x125) |              |
| 1,211.25 ₪ | סה"כ לתשלום                        | לא כולל מע"מ |

התפלגות חיוב בש"ח לפי תעו"ז

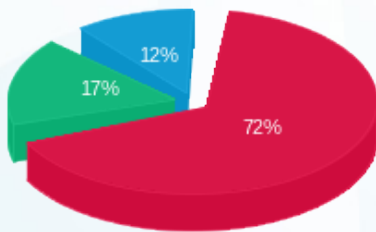

■ פסגה (713.45 ₪)  
 ■ גבע (167.73 ₪)  
 ■ שפל (115.27 ₪)

הסטוריית צריכה בקוט"ש

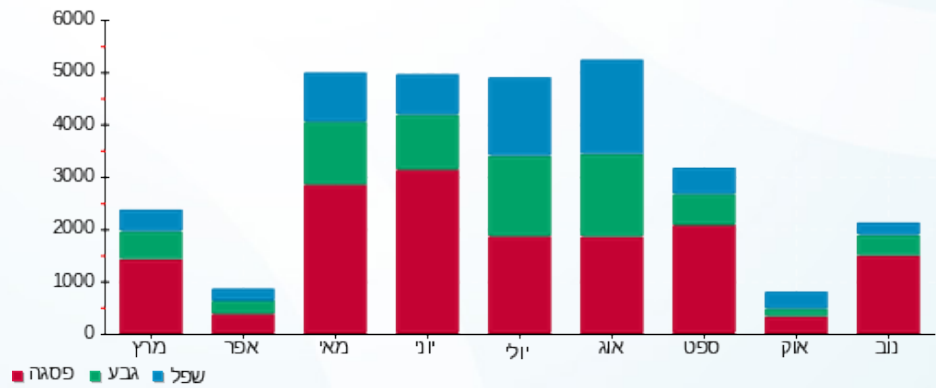

22/11/20 תאריך הפקדה:  
 19/11/20 תאריך קריאה נוכחית:  
 20/10/20 תאריך קריאה קודמת:

שם דייר: פתחון לב  
 שם אתר: קניון חונים קונים

לקוח/ה נכבד/ה, אנו מתכבדים להגיש את חישוב צריכת החשמל לתקופה 19/11/20 - 20/10/20:

פתחון לב - 8 - (3x50)81030265

| סוג תעריף | סוג צריכה | קריאה קודמת | קריאה נוכחית | סה"כ צריכה בקוט"ש        | מחיר לקוט"ש בא"ג | סה"כ לתשלום |
|-----------|-----------|-------------|--------------|--------------------------|------------------|-------------|
|           |           | 20/10/20    | 19/11/20     | פרטי חשבון עבור תאריכים: |                  |             |
| 777       | פסגה      | 128,504.20  | 131,537.50   | 3,033.30                 | 45.44            | 1,378.33 ₪  |
| 778       | גבע       | 49,908.50   | 50,698.60    | 790.10                   | 37.65            | 297.47 ₪    |
| 779       | שפל       | 144,891.80  | 146,954.80   | 2,063.00                 | 31.07            | 640.97 ₪    |

סה"כ לדיר:

| פסגה       | גבע      | שפל      | סה"כ       | שיא ביקוש |
|------------|----------|----------|------------|-----------|
| 3,033.30   | 790.10   | 2,063.00 | 5,886.40   | 15.20     |
| 1,378.33 ₪ | 297.47 ₪ | 640.97 ₪ | 2,316.78 ₪ |           |

סה"כ צריכה  
 סה"כ לתשלום

|            |                                   |              |
|------------|-----------------------------------|--------------|
| 200.95 ₪   | תשלום קבוע                        |              |
| 5.54 ₪     | תשלום עבור גודל חיבור בKVA (3x50) |              |
| 2,523.27 ₪ | סה"כ לתשלום                       | לא כולל מע"מ |

התפלגות חיוב בש"ח לפי תעו"ז

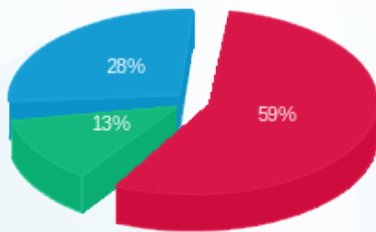

פסגה (1,378.33 ₪) 59%  
 גבע (297.47 ₪) 28%  
 שפל (640.97 ₪) 13%

הסטוריית צריכה בקוט"ש

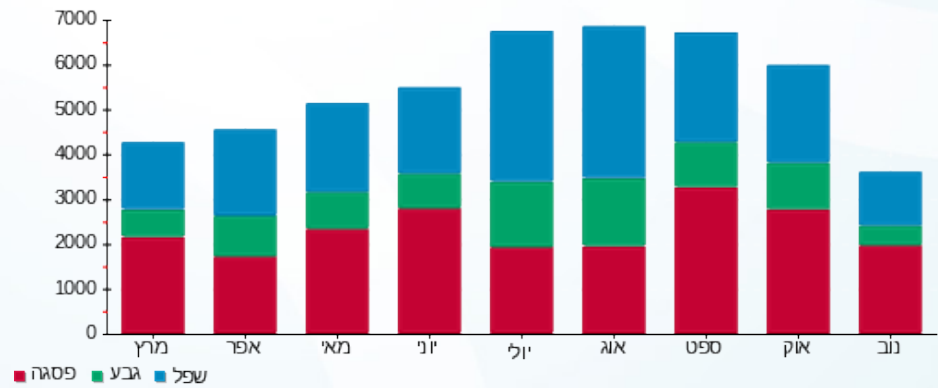



22/11/20 תאריך הפקדה:  
 19/11/20 תאריך קריאה נוכחית:  
 20/10/20 תאריך קריאה קודמת:

שם דייר: פתחון לב - משרדים קומה 1  
 שם אתר: קניון חונים קונים

לקוח/ה נכבד/ה, אנו מתכבדים להגיש את חישוב צריכת החשמל לתקופה 19/11/20 - 20/10/20:

פתחון לב - משרדים קומה 1 - 7 - 81030265 (3x40)

| סה"כ לתשלום | מחיר לקוט"ש בא"ג | סה"כ צריכה בקוט"ש | קריאה נוכחית | קריאה קודמת | סוג צריכה                | סוג תעריף |
|-------------|------------------|-------------------|--------------|-------------|--------------------------|-----------|
|             |                  |                   | 19/11/20     | 20/10/20    | פרטי חשבון עבור תאריכים: |           |
| 705.09 ₪    | 45.44            | 1,551.70          | 70,958.40    | 69,406.70   | פסגה                     | 777       |
| 45.07 ₪     | 37.65            | 119.70            | 17,437.50    | 17,317.80   | גבע                      | 778       |
| 99.58 ₪     | 31.07            | 320.50            | 47,279.90    | 46,959.40   | שפל                      | 779       |

סה"כ לדייר:

| שיא ביקוש | סה"כ     | שפל     | גבע     | פסגה     |
|-----------|----------|---------|---------|----------|
| 7.30      | 1,991.90 | 320.50  | 119.70  | 1,551.70 |
|           | 849.74 ₪ | 99.58 ₪ | 45.07 ₪ | 705.09 ₪ |

סה"כ צריכה  
 סה"כ לתשלום

|            |  |                     |
|------------|--|---------------------|
| 200.95 ₪   | <b>תשלום קבוע</b>                        |                     |
| 4.43 ₪     | <b>תשלום עבור גודל חיבור בKVA (3x40)</b> |                     |
| 1,055.12 ₪ | <b>סה"כ לתשלום</b>                       | <b>לא כולל מע"מ</b> |

התפלגות חיוב בש"ח לפי תע"ז

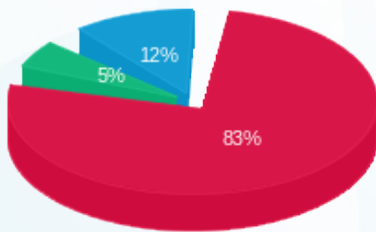

■ פסגה (705.09 ₪)  
 ■ גבע (45.07 ₪)  
 ■ שפל (99.58 ₪)

הסטוריית צריכה בקוט"ש

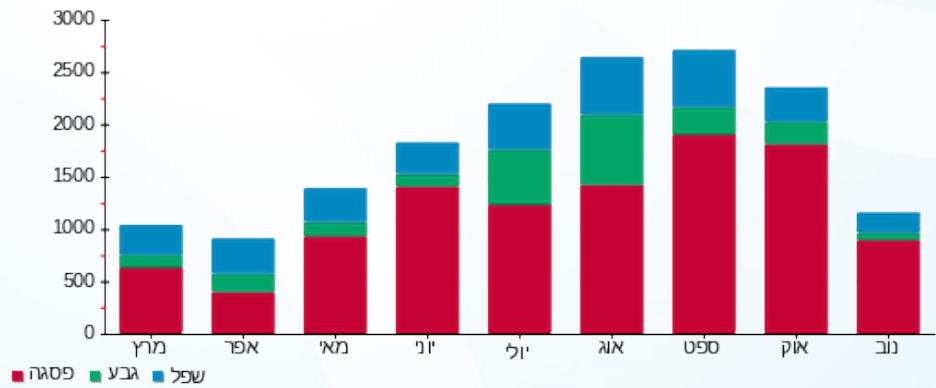



22/11/20 תאריך הפקה:  
 19/11/20 תאריך קריאה נוכחית:  
 20/10/20 תאריך קריאה קודמת:

שם דייר: צילר 1+2 בגג  
 שם אתר: קניון חונים קונים

לקוח/ה נכבד/ה, אנו מתכבדים להגיש את חישוב צריכת החשמל לתקופה 19/11/20 - 20/10/20:

צילר 1+2 בגג - 3 - 81030265

| סה"כ לתשלום | מחיר לקוט"ש בא"ג | סה"כ צריכה בקוט"ש | קריאה נוכחית | קריאה קודמת | סוג צריכה                | סוג תעריף |
|-------------|------------------|-------------------|--------------|-------------|--------------------------|-----------|
|             |                  |                   | 19/11/20     | 20/10/20    | פרטי חשבון עבור תאריכים: |           |
| ₪ 6,727.08  | 45.44            | 14,804.32         | 963,289.82   | 948,485.50  | פסגה                     | 777       |
| ₪ 1,167.94  | 37.65            | 3,102.10          | 397,046.02   | 393,943.92  | גבע                      | 778       |
| ₪ 1,178.03  | 31.07            | 3,791.53          | 393,382.46   | 389,590.93  | שפל                      | 779       |

סה"כ לדייר:

| שיא ביקוש | סה"כ       | שפל        | גבע        | פסגה       | סה"כ צריכה  |
|-----------|------------|------------|------------|------------|-------------|
| 79.06     | 21,697.95  | 3,791.53   | 3,102.10   | 14,804.32  | סה"כ לתשלום |
|           | ₪ 9,073.05 | ₪ 1,178.03 | ₪ 1,167.94 | ₪ 6,727.08 |             |

|            |                    |                     |
|------------|--------------------|---------------------|
| ₪ 200.95   | <b>תשלום קבוע</b>  |                     |
| ₪ 9,274.00 | <b>סה"כ לתשלום</b> | <b>לא כולל מע"מ</b> |

התפלגות חיוב בש"ח לפי תע"ז

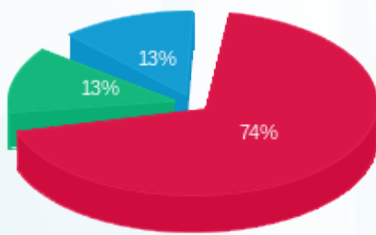

■ פסגה (₪ 6,727.08)  
 ■ גבע (₪ 1,167.94)  
 ■ שפל (₪ 1,178.03)

הסטוריית צריכה בקוט"ש

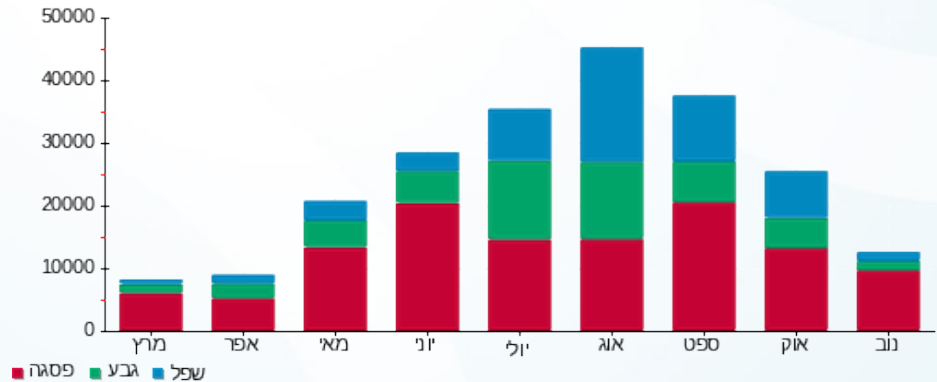



22/11/20

תאריך הפקה:

שם דייר: צילר חנויות 5א, ב5

19/11/20

תאריך קריאה נוכחית:

שם אתר: קניון חונים קונים

20/10/20

תאריך קריאה קודמת:

לקוח/ה נכבד/ה, אנו מתכבדים להגיש את חישוב צריכת החשמל לתקופה 20/10/20 - 19/11/20:

צילר חנויות 5א, ב5 - 4 - 81022691

| סה"כ לתשלום | מחיר לקוט"ש בא"ג | סה"כ צריכה בקוט"ש | קריאה נוכחית | קריאה קודמת | סוג צריכה                | סוג תעריף |
|-------------|------------------|-------------------|--------------|-------------|--------------------------|-----------|
|             |                  |                   | 19/11/20     | 20/10/20    | פרטי חשבון עבור תאריכים: |           |
| 7,129.36 ₪  | 45.44            | 15,689.61         | 504,624.05   | 488,934.44  | פסגה                     | 777       |
| 1,459.24 ₪  | 37.65            | 3,875.80          | 205,638.62   | 201,762.82  | גבע                      | 778       |
| 457.26 ₪    | 31.07            | 1,471.70          | 231,854.06   | 230,382.36  | שפל                      | 779       |

סה"כ לדייר:

| שיא ביקוש | סה"כ       | שפל      | גבע        | פסגה       |
|-----------|------------|----------|------------|------------|
|           | 21,037.12  | 1,471.70 | 3,875.80   | 15,689.61  |
|           | 9,045.86 ₪ | 457.26 ₪ | 1,459.24 ₪ | 7,129.36 ₪ |

סה"כ צריכה

סה"כ לתשלום

|            |                    |                     |
|------------|--------------------|---------------------|
| 200.95 ₪   | <b>תשלום קבוע</b>  |                     |
| 9,246.81 ₪ | <b>סה"כ לתשלום</b> | <b>לא כולל מע"מ</b> |

התפלגות חיוב בש"ח לפי תעו"ז

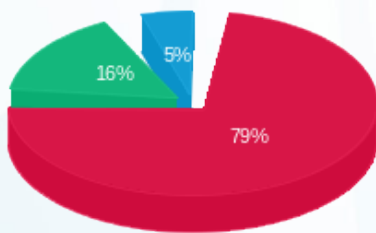

- פסגה (7,129.36 ₪) 79%
- גבע (1,459.24 ₪) 16%
- שפל (457.26 ₪) 5%

הסטוריית צריכה בקוט"ש

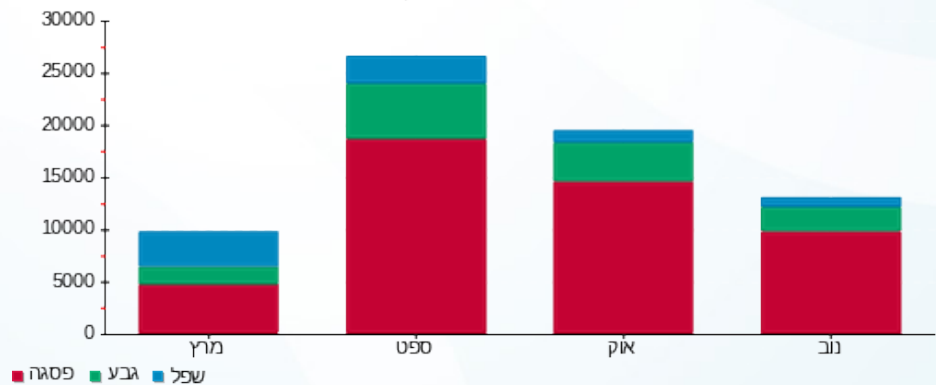



22/11/20 תאריך הפקה:  
 19/11/20 תאריך קריאה נוכחית:  
 20/10/20 תאריך קריאה קודמת:

שם דייר: צילר חנויות מספר 1,3,4  
 שם אתר: קניון חונים קונים

לקוח/ה נכבד/ה, אנו מתכבדים להגיש את חישוב צריכת החשמל לתקופה 20/10/20 - 19/11/20:

צילר חנויות מספר 1,3,4 - 2 - 81022691

| סוג תעריף | סוג צריכה | קריאה קודמת | קריאה נוכחית | סה"כ צריכה בקוט"ש        | מחיר לקוט"ש בא"ג | סה"כ לתשלום |
|-----------|-----------|-------------|--------------|--------------------------|------------------|-------------|
|           |           | 20/10/20    | 19/11/20     | פרטי חשבון עבור תאריכים: |                  |             |
| 777       | פסגה      | 484,183.99  | 494,360.76   | 10,176.77                | 45.44            | 4,624.32 ₪  |
| 778       | גבע       | 196,847.56  | 199,564.23   | 2,716.67                 | 37.65            | 1,022.83 ₪  |
| 779       | שפל       | 232,585.90  | 236,483.83   | 3,897.93                 | 31.07            | 1,211.09 ₪  |

סה"כ לדייר:

| פסגה       | גבע        | שפל        | סה"כ       | שיא ביקוש |
|------------|------------|------------|------------|-----------|
| 10,176.77  | 2,716.67   | 3,897.93   | 16,791.37  |           |
| 4,624.32 ₪ | 1,022.83 ₪ | 1,211.09 ₪ | 6,858.24 ₪ |           |

סה"כ צריכה  
 סה"כ לתשלום

|            |             |              |
|------------|-------------|--------------|
| 200.95 ₪   | תשלום קבוע  |              |
| 7,059.19 ₪ | סה"כ לתשלום | לא כולל מע"מ |

התפלגות חיוב בש"ח לפי תע"ז

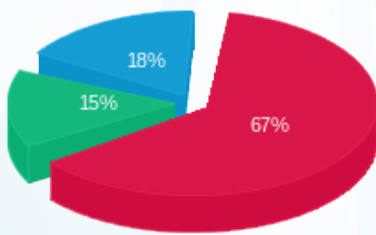

פסגה (4,624.32 ₪) 67%  
 גבע (1,022.83 ₪) 18%  
 שפל (1,211.09 ₪) 15%

הסטוריית צריכה בקוט"ש

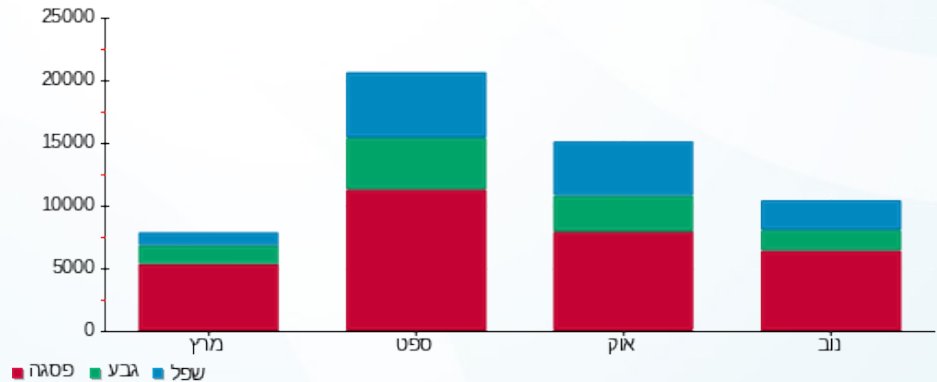



22/11/20 תאריך הפקה:  
 19/11/20 תאריך קריאה נוכחית:  
 20/10/20 תאריך קריאה קודמת:

שם דייר: צילר לגעת באוכל  
 שם אתר: קניון חונים קונים

לקוח/ה נכבד/ה, אנו מתכבדים להגיש את חישוב צריכת החשמל לתקופה 19/11/20 - 20/10/20:

צילר לגעת באוכל - 1 - 81030265

| סוג תעריף | סוג צריכה | קריאה קודמת | קריאה נוכחית | סה"כ צריכה בקוט"ש | מחיר לקוט"ש בא"ג | סה"כ לתשלום |
|-----------|-----------|-------------|--------------|-------------------|------------------|-------------|
|           |           | 20/10/20    | 19/11/20     |                   |                  |             |
| 777       | פסגה      | 814,710.00  | 815,525.60   | 815.60            | 45.44            | 370.61 ₪    |
| 778       | גבע       | 345,262.20  | 345,379.40   | 117.20            | 37.65            | 44.13 ₪     |
| 779       | שפל       | 381,912.60  | 382,025.20   | 112.60            | 31.07            | 34.98 ₪     |

סה"כ לדייר:

| פסגה     | גבע     | שפל     | סה"כ     | שיא ביקוש |
|----------|---------|---------|----------|-----------|
| 815.60   | 117.20  | 112.60  | 1,045.40 | 4.40      |
| ₪ 370.61 | ₪ 44.13 | ₪ 34.98 | ₪ 449.72 |           |

סה"כ צריכה  
 סה"כ לתשלום

|          |             |              |
|----------|-------------|--------------|
| 200.95 ₪ | תשלום קבוע  |              |
| 650.67 ₪ | סה"כ לתשלום | לא כולל מע"מ |

התפלגות חיוב בש"ח לפי תעו"ז

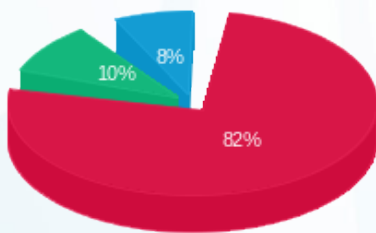

פסגה (₪ 370.61)  
 גבע (₪ 44.13)  
 שפל (₪ 34.98)

הסטוריית צריכה בקוט"ש

