



23/11/20 תאריך הפקדה:
 20/11/20 תאריך קריאה נוכחית:
 01/10/20 תאריך קריאה קודמת:

שם דייר: א.ג מיכון אילת (אפסון) (קומה 1)
 שם אתר: מיקדן מגדלי שקל בני-ברק

לקוח/ה נכבד/ה, אנו מתכבדים להגיש את חישוב צריכת החשמל לתקופה 01/10/20 - 20/11/20:

א.ג מיכון אילת (אפסון) (קומה 1) - 5 - (3x100)00025494

סוג תעריף	סוג צריכה	קריאה קודמת	קריאה נוכחית	סה"כ צריכה בקוט"ש	מחיר לקוט"ש בא"ג	סה"כ לתשלום
פרטי חשבון עבור תאריכים:						
		01/10/20	20/11/20			
777	פסגה	182,135.67	184,221.96	2,086.29	45.44	948.01 ₪
778	גבע	26,207.62	26,412.64	205.03	37.65	77.19 ₪
779	שפל	99,806.46	100,267.12	460.65	31.07	143.13 ₪

סה"כ לדייר:

פסגה	גבע	שפל	סה"כ	שיא ביקוש
2,086.29	205.03	460.65	2,751.97	8.12
₪ 948.01	₪ 77.19	₪ 143.13	₪ 1,168.33	

סה"כ צריכה

סה"כ לתשלום

200.95 ₪	תשלום קבוע תשלום עבור גודל חיבור בKVA (3x100) סה"כ מע"מ 17.00%	
18.22 ₪		
1,387.50 ₪		
235.88 ₪		
1,623.38 ₪	סה"כ לתשלום	כולל מע"מ

התפלגות חיוב בש"ח לפי תעו"ז

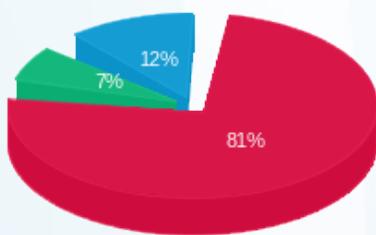

פסגה (₪ 948.01)
 גבע (₪ 77.19)
 שפל (₪ 143.13)

הסטוריית צריכה בקוט"ש

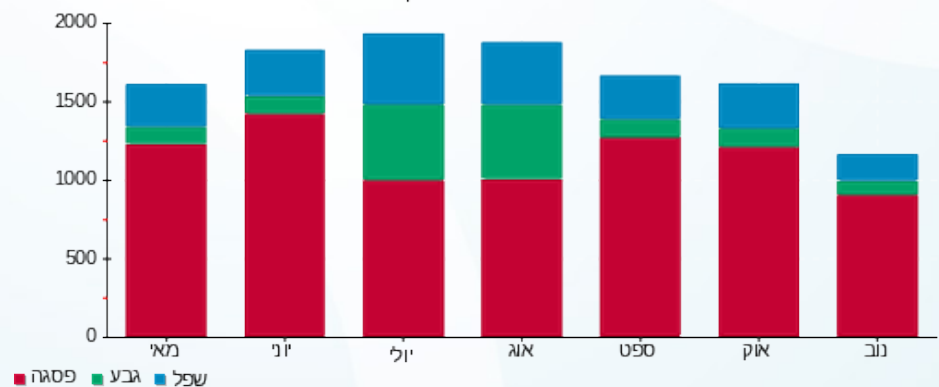



23/11/20 תאריך הפקדה:
 20/11/20 תאריך קריאה נוכחית:
 01/10/20 תאריך קריאה קודמת:

שם דייר: א.ג מיכון אילת (מחסן)
 שם אתר: מיקדן מגדלי שקל בני-ברק

לקוח/ה נכבד/ה, אנו מתכבדים להגיש את חישוב צריכת החשמל לתקופה 20/11/20 - 01/10/20:

א.ג מיכון אילת (מחסן) - 1 - 00022143(3x80)

סוג תעריף	סוג צריכה	קריאה קודמת	קריאה נוכחית	סה"כ צריכה בקוט"ש	מחיר לקוט"ש בא"ג	סה"כ לתשלום
		01/10/20	20/11/20			
777	פסגה	324,163.11	324,325.07	161.96	45.44	73.60 ₪
778	גבע	163,311.23	163,342.23	31.00	37.65	11.67 ₪
779	שפל	166,186.22	166,260.59	74.37	31.07	23.11 ₪

סה"כ לדייר:

פסגה	גבע	שפל	סה"כ	שיא ביקוש
161.96	31.00	74.37	267.34	3.47
₪ 73.60	₪ 11.67	₪ 23.11	₪ 108.38	

סה"כ צריכה
 סה"כ לתשלום

36.10 ₪	תשלום קבוע תשלום עבור גודל חיבור בKVA (3x80) סה"כ מע"מ 17.00%	סה"כ לתשלום
14.58 ₪		
159.05 ₪		
27.04 ₪		
186.09 ₪		כולל מע"מ

התפלגות חיוב בש"ח לפי תעו"ז

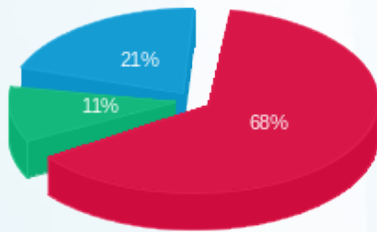

פסגה (₪ 73.60)
 גבע (₪ 11.67)
 שפל (₪ 23.11)

הסטוריית צריכה בקוט"ש

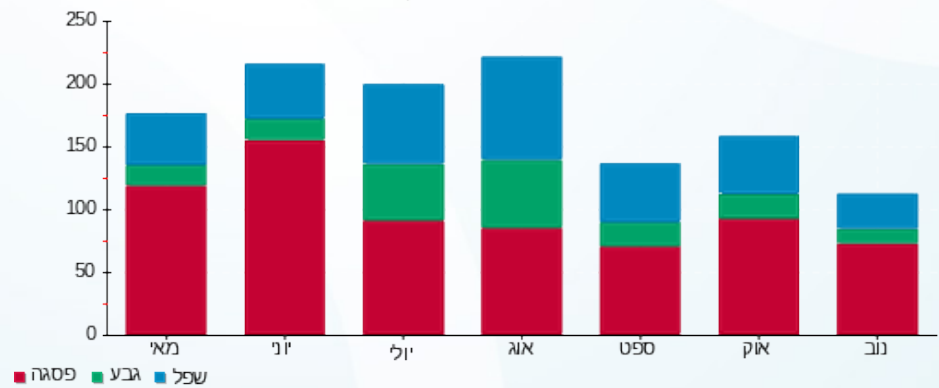



23/11/20 תאריך הפקדה:
 20/11/20 תאריך קריאה נוכחית:
 01/10/20 תאריך קריאה קודמת:

שם דייר: א.ג מיכון אילת (קומה 12)
 שם אתר: מיקדן מגדלי שקל בני-ברק

לקוח/ה נכבד/ה, אנו מתכבדים להגיש את חישוב צריכת החשמל לתקופה 20/11/20 - 01/10/20:

א.ג מיכון אילת (קומה 12) - 5 - (3x63)00025038

סה"כ לתשלום	מחיר לקוט"ש בא"ג	סה"כ צריכה בקוט"ש	קריאה נוכחית	קריאה קודמת	סוג צריכה	סוג תעריף
			20/11/20	01/10/20		פרטי חשבון עבור תאריכים:
₪ 673.35	45.44	1,481.84	198,343.85	196,862.01	פסגה	777
₪ 36.50	37.65	96.94	78,188.80	78,091.86	גבע	778
₪ 79.97	31.07	257.37	111,048.52	110,791.14	שפל	779

סה"כ לדייר:

שיא ביקוש	סה"כ	שפל	גבע	פסגה	סה"כ צריכה
4.95	1,836.15	257.37	96.94	1,481.84	סה"כ לתשלום
	₪ 789.81	₪ 79.97	₪ 36.50	₪ 673.35	

₪ 200.95	תשלום קבוע	
₪ 11.48	תשלום עבור גודל חיבור בKVA (3x63)	
₪ 1,002.24	סה"כ	
₪ 170.38	מע"מ 17.00%	
₪ 1,172.62	סה"כ לתשלום	כולל מע"מ

התפלגות חיוב בש"ח לפי תעו"ז

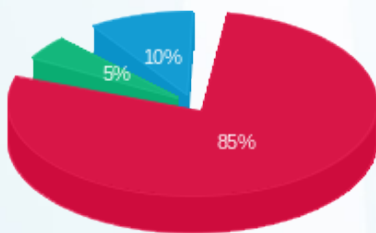

■ פסגה (₪ 673.35)
 ■ גבע (₪ 36.50)
 ■ שפל (₪ 79.97)

הסטוריית צריכה בקוט"ש

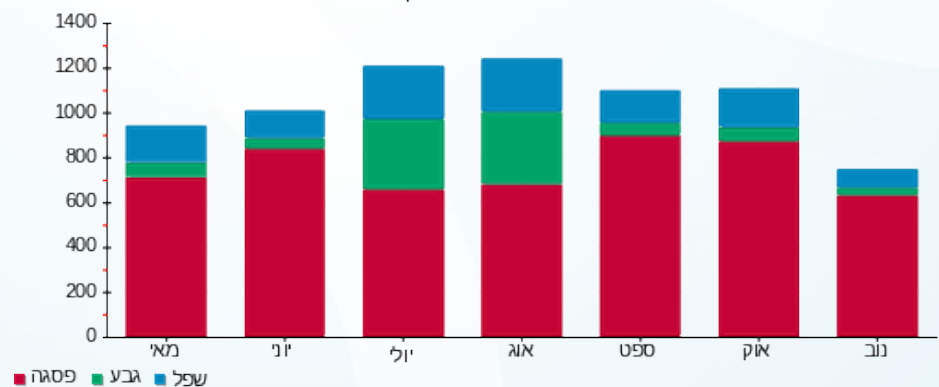



23/11/20 תאריך הפקה:
 20/11/20 תאריך קריאה נוכחית:
 01/10/20 תאריך קריאה קודמת:

שם דייר: א.ג מיכן אילת (קומה 1)
 שם אתר: מיקדן מגדלי שקל בני-ברק

לקוח/ה נכבד/ה, אנו מתכבדים להגיש את חישוב צריכת החשמל לתקופה 01/10/20 - 20/11/20:

א.ג מיכן אילת (קומה 1) - 6 - (3x40)00025491

סה"כ לתשלום	מחיר לקוט"ש בא"ג	סה"כ צריכה בקוט"ש	קריאה נוכחית	קריאה קודמת	סוג צריכה	סוג תעריף
			20/11/20	01/10/20		פרטי חשבון עבור תאריכים:
261.71 ₪	45.44	575.95	30,817.49	30,241.55	פסגה	777
15.34 ₪	37.65	40.73	8,930.56	8,889.83	גבע	778
31.01 ₪	31.07	99.80	15,446.17	15,346.37	שפל	779

סה"כ לדייר:

שיא ביקוש	סה"כ	שפל	גבע	פסגה
5.58	716.48	99.80	40.73	575.95
	308.05 ₪	31.01 ₪	15.34 ₪	261.71 ₪

סה"כ צריכה
 סה"כ לתשלום

36.10 ₪	תשלום קבוע תשלום עבור גודל חיבור בKVA (3x40) סה"כ מע"מ 17.00%	סה"כ לתשלום
7.29 ₪		
351.44 ₪		
59.75 ₪		
411.19 ₪		כולל מע"מ

התפלגות חיוב בש"ח לפי תעו"ז

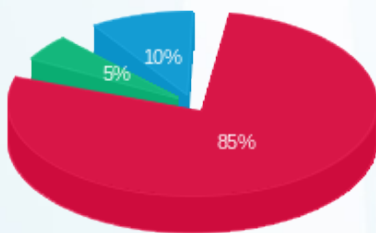

פסגה (261.71 ₪) ■
 גבע (15.34 ₪) ■
 שפל (31.01 ₪) ■

הסטוריית צריכה בקוט"ש

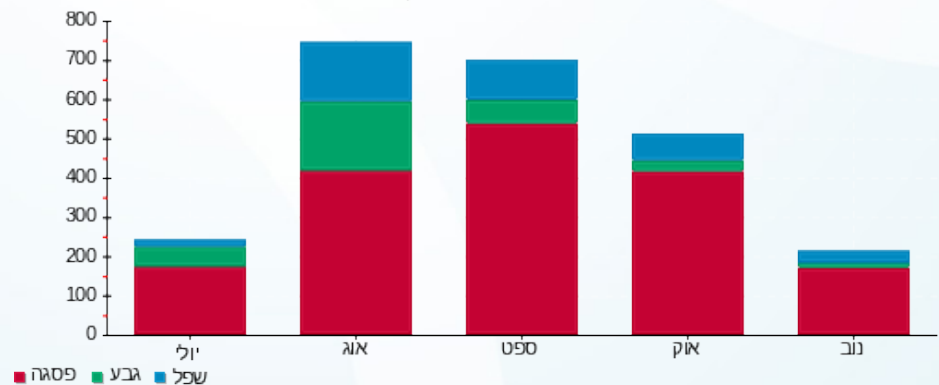



23/11/20 תאריך הפקה:
 20/11/20 תאריך קריאה נוכחית:
 01/10/20 תאריך קריאה קודמת:

שם דייר: אופטיקה הלפרין (מחסן) 1
 שם אתר: מיקדן מגדלי שקל בני-ברק

לקוח/ה נכבד/ה, אנו מתכבדים להגיש את חישוב צריכת החשמל לתקופה 20/11/20 - 01/10/20:

אופטיקה הלפרין (מחסן) 1 - 3 - 00022143 (3x50)

סוג תעריף	סוג צריכה	קריאה קודמת	קריאה נוכחית	סה"כ צריכה בקוט"ש	מחיר לקוט"ש בא"ג	סה"כ לתשלום
פרטי חשבון עבור תאריכים:						
777	פסגה	01/10/20	20/11/20	4,507.85	45.44	2,048.37 ₪
778	גבע	151,106.87	151,721.34	614.47	37.65	231.35 ₪
779	שפל	107,438.17	107,728.40	290.24	31.07	90.18 ₪

סה"כ לדייר:

פסגה	גבע	שפל	סה"כ	שיא ביקוש
4,507.85	614.47	290.24	5,412.56	20.12
2,048.37 ₪	231.35 ₪	90.18 ₪	2,369.89 ₪	

סה"כ צריכה
 סה"כ לתשלום

200.95 ₪	תשלום קבוע תשלום עבור גודל חיבור בKVA (3x50) סה"כ מע"מ 17.00%	סה"כ לתשלום
9.11 ₪		
2,579.95 ₪		
438.59 ₪		
3,018.54 ₪	כולל מע"מ	

התפלגות חיוב בש"ח לפי תעו"ז

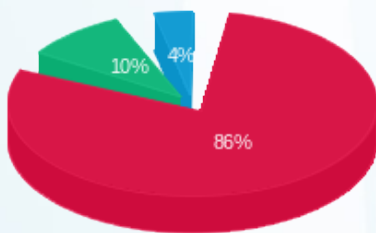

פסגה (2,048.37 ₪)
 גבע (231.35 ₪)
 שפל (90.18 ₪)

הסטוריית צריכה בקוט"ש

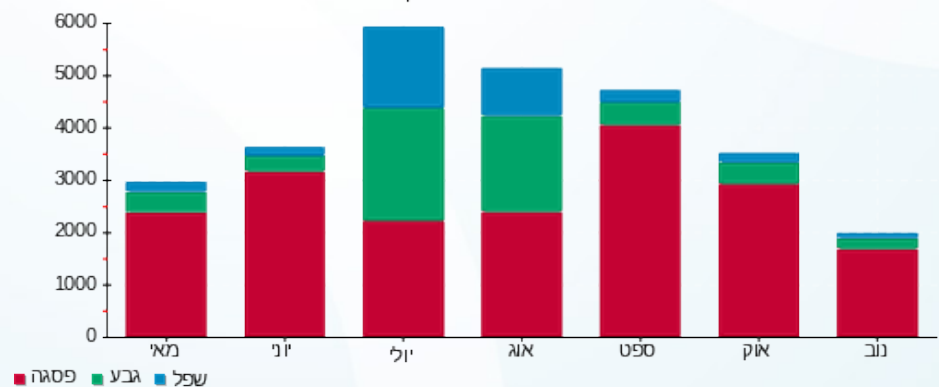

23/11/20 תאריך הפקדה:
 20/11/20 תאריך קריאה נוכחית:
 01/10/20 תאריך קריאה קודמת:

שם דייר: אופטיקה הלפרין (מחסן) 2
 שם אתר: מיקדן מגדלי שקל בני-ברק

לקוח/ה נכבד/ה, אנו מתכבדים להגיש את חישוב צריכת החשמל לתקופה 01/10/20 - 20/11/20:

אופטיקה הלפרין (מחסן) 2 - 5 - 00022143 (3x32)

סה"כ לתשלום	מחיר לקוט"ש בא"ג	סה"כ צריכה בקוט"ש	קריאה נוכחית	קריאה קודמת	סוג צריכה	סוג תעריף
			20/11/20	01/10/20	פרטי חשבון עבור תאריכים:	
₪ 372.62	45.44	820.03	16,417.34	15,597.31	פסגה	777
₪ 27.59	37.65	73.27	4,577.79	4,504.51	גבע	778
₪ 22.41	31.07	72.13	6,090.66	6,018.54	שפל	779

סה"כ לדייר:

שיא ביקוש	סה"כ	שפל	גבע	פסגה
3.61	965.43	72.13	73.27	820.03
	₪ 422.62	₪ 22.41	₪ 27.59	₪ 372.62

סה"כ צריכה
 סה"כ לתשלום

₪ 200.95	תשלום קבוע תשלום עבור גודל חיבור בKVA (3x32) סה"כ מע"מ 17.00%	סה"כ לתשלום
₪ 5.83		
₪ 629.40		
₪ 107.00		
₪ 736.40		כולל מע"מ

התפלגות חיוב בש"ח לפי תעו"ז

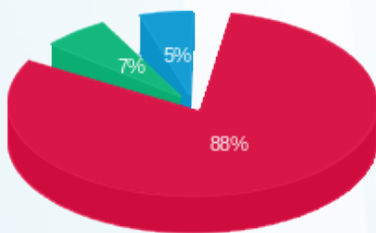

פסגה (₪ 372.62)
 גבע (₪ 27.59)
 שפל (₪ 22.41)

הסטוריית צריכה בקוט"ש

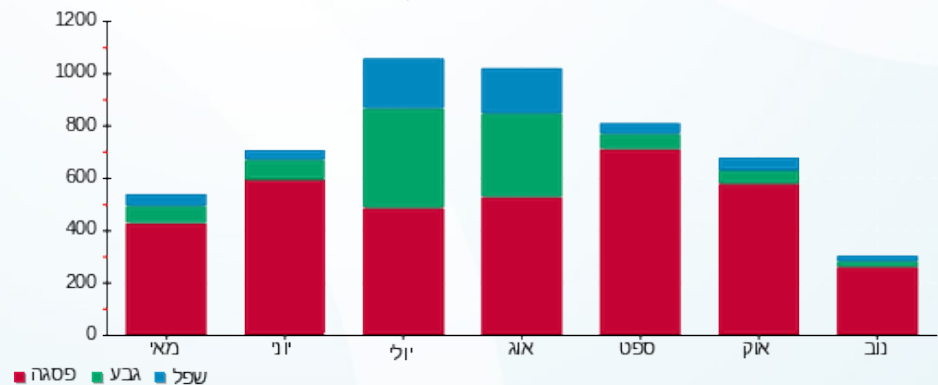

23/11/20 תאריך הפקה:
 20/11/20 תאריך קריאה נוכחית:
 01/10/20 תאריך קריאה קודמת:

שם דייר: אי המטמון (ק.קרקע)
 שם אתר: מיקדן מגדלי שקל בני-ברק

לקוח/ה נכבד/ה, אנו מתכבדים להגיש את חישוב צריכת החשמל לתקופה 01/10/20 - 20/11/20:

אי המטמון (ק.קרקע) - 1 - 00022657 (3x80)

סוג תעריף	סוג צריכה	קריאה קודמת	קריאה נוכחית	סה"כ צריכה בקוט"ש	מחיר לקוט"ש בא"ג	סה"כ לתשלום
		01/10/20	20/11/20	פרטי חשבון עבור תאריכים:		
777	פסגה	289,247.54	294,848.67	5,601.13	45.44	2,545.15 ₪
778	גבע	143,385.97	145,258.63	1,872.66	37.65	705.06 ₪
779	שפל	115,405.40	116,316.23	910.83	31.07	282.99 ₪

סה"כ לדייר:

פסגה	גבע	שפל	סה"כ	שיא ביקוש
5,601.13	1,872.66	910.83	8,384.62	24.51
2,545.15 ₪	705.06 ₪	282.99 ₪	3,533.20 ₪	

סה"כ צריכה
 סה"כ לתשלום

200.95 ₪	תשלום קבוע תשלום עבור גודל חיבור בKVA (3x80) סה"כ מע"מ 17.00%	סה"כ לתשלום
14.58 ₪		
3,748.73 ₪		
637.28 ₪		
4,386.02 ₪		כולל מע"מ

התפלגות חיוב בש"ח לפי תעו"ז

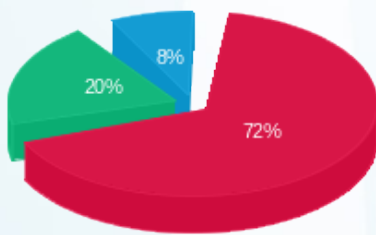

■ פסגה (2,545.15 ₪)
 ■ גבע (705.06 ₪)
 ■ שפל (282.99 ₪)

הסטוריית צריכה בקוט"ש

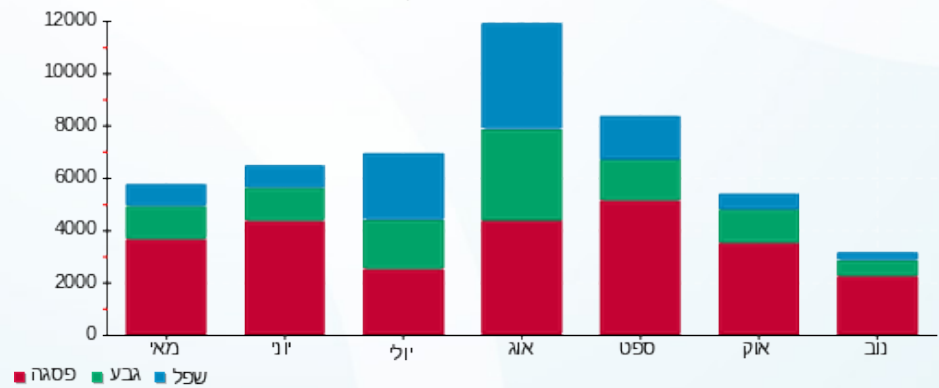

23/11/20 תאריך הפקה:
 20/11/20 תאריך קריאה נוכחי:
 01/10/20 תאריך קריאה קודמת:

שם דייר: אי.טי.אי (1)
 שם אתר: מיקדן מגדלי שקל בני-ברק

לקוח/ה נכבד/ה, אנו מתכבדים להגיש את חישוב צריכת החשמל לתקופה 20/11/20 - 01/10/20:

אי.טי.אי (1) - 1 - 00025491 (3x250)

סוג תעריף	סוג צריכה	קריאה קודמת	קריאה נוכחית	סה"כ צריכה בקוט"ש	מחיר לקוט"ש בא"ג	סה"כ לתשלום
פרטי חשבון עבור תאריכים:						
		01/10/20	20/11/20			
777	פסגה	634,734.45	643,074.94	8,340.49	45.44	3,789.92 ₪
778	גבע	300,728.06	302,482.85	1,754.79	37.65	660.68 ₪
779	שפל	524,044.08	527,610.50	3,566.42	31.07	1,108.09 ₪

סה"כ לדייר:

פסגה	גבע	שפל	סה"כ	שיא ביקוש
8,340.49	1,754.79	3,566.42	13,661.70	24.21
3,789.92 ₪	660.68 ₪	1,108.09 ₪	5,558.68 ₪	

סה"כ צריכה
 סה"כ לתשלום

200.95 ₪	תשלום קבוע	
45.55 ₪	תשלום עבור גודל חיבור בKVA (3x250)	
5,805.19 ₪	סה"כ	
986.88 ₪	מע"מ 17.00%	
6,792.07 ₪	סה"כ לתשלום	כולל מע"מ

התפלגות חיוב בש"ח לפי תעו"ז

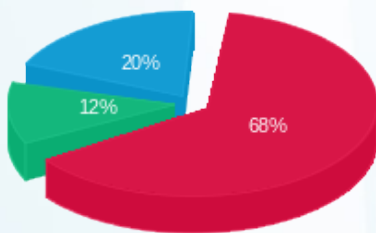

פסגה (3,789.92 ₪) 68%
 גבע (660.68 ₪) 12%
 שפל (1,108.09 ₪) 20%

הסטוריית צריכה בקוט"ש

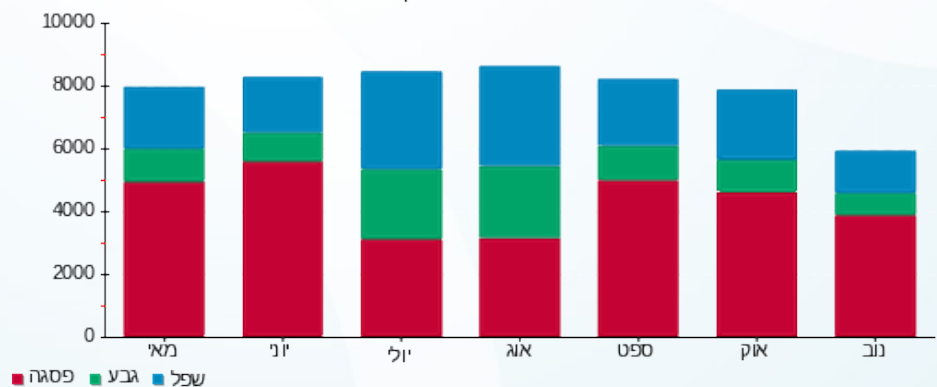

23/11/20 תאריך הפקה:
 20/11/20 תאריך קריאה נוכחית:
 01/10/20 תאריך קריאה קודמת:

שם דייר: איטל פאש (קומה 9)
 שם אתר: מיקדן מגדלי שקל בני-ברק

לקוח/ה נכבד/ה, אנו מתכבדים להגיש את חישוב צריכת החשמל לתקופה 01/10/20 - 20/11/20:

איטל פאש (קומה 9) - 5 - 00024971 (3x25)

סוג תעריף	סוג צריכה	קריאה קודמת	קריאה נוכחית	סה"כ צריכה בקוט"ש	מחיר לקוט"ש בא"ג	סה"כ לתשלום
פרטי חשבון עבור תאריכים:						
777	פסגה	01/10/20	20/11/20	634.00	45.44	288.09 ₪
778	גבע	40,918.65	41,031.27	112.62	37.65	42.40 ₪
779	שפל	57,059.73	57,307.36	247.64	31.07	76.94 ₪

סה"כ לדייר:

פסגה	גבע	שפל	סה"כ	שיא ביקוש
634.00	112.62	247.64	994.25	3.10
288.09 ₪	42.40 ₪	76.94 ₪	407.43 ₪	

סה"כ צריכה
סה"כ לתשלום

36.10 ₪	תשלום קבוע תשלום עבור גודל חיבור בKVA (3x25) סה"כ מע"מ 17.00%	סה"כ לתשלום
4.56 ₪		
448.09 ₪		
76.17 ₪		
524.26 ₪		כולל מע"מ

התפלגות חיוב בש"ח לפי תעו"ז

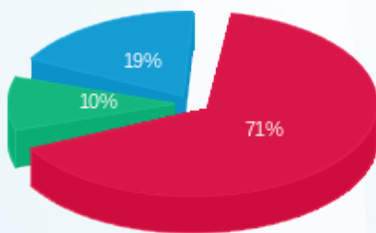

פסגה (288.09 ₪) ■
 גבע (42.40 ₪) ■
 שפל (76.94 ₪) ■

הסטוריית צריכה בקוט"ש

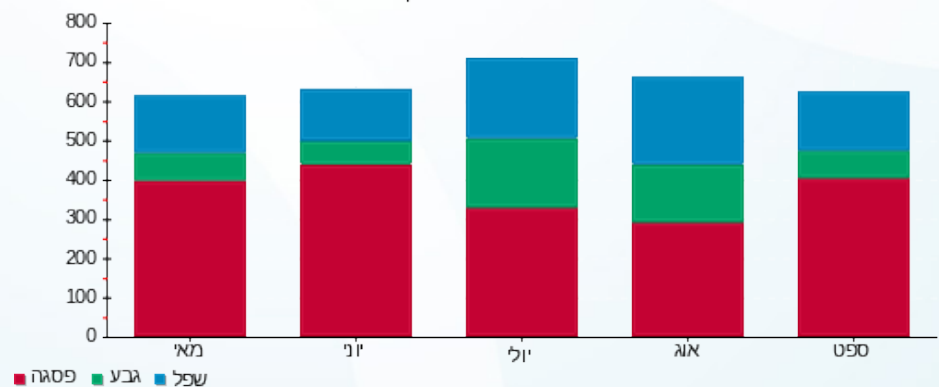

23/11/20 תאריך הפקה:
 20/11/20 תאריך קריאה נוכחית:
 01/10/20 תאריך קריאה קודמת:

שם דייר: איל השקעות בע"מ (קומה 12)
 שם אתר: מיקדן מגדלי שקל בני-ברק

לקוח/ה נכבד/ה, אנו מתכבדים להגיש את חישוב צריכת החשמל לתקופה 20/11/20 - 01/10/20:

איל השקעות בע"מ (קומה 12) - 2 - 00025038(3x63)

סוג תעריף	סוג צריכה	קריאה קודמת	קריאה נוכחית	סה"כ צריכה בקוט"ש	מחיר לקוט"ש בא"ג	סה"כ לתשלום
פרטי חשבון עבור תאריכים:						
		01/10/20	20/11/20			
777	פסגה	100,529.09	101,160.74	631.65	45.44	287.02 ₪
778	גבע	47,423.08	47,523.32	100.23	37.65	37.74 ₪
779	שפל	78,395.38	78,524.23	128.85	31.07	40.03 ₪

סה"כ לדייר:

פסגה	גבע	שפל	סה"כ	שיא ביקוש
631.65	100.23	128.85	860.73	4.66
287.02 ₪	37.74 ₪	40.03 ₪	364.79 ₪	

סה"כ צריכה
 סה"כ לתשלום

36.10 ₪	תשלום קבוע תשלום עבור גודל חיבור בKVA (3x63) סה"כ מע"מ 17.00%	סה"כ לתשלום
11.48 ₪		
412.37 ₪		
70.10 ₪		
482.48 ₪	כולל מע"מ	

התפלגות חיוב בש"ח לפי תעו"ז

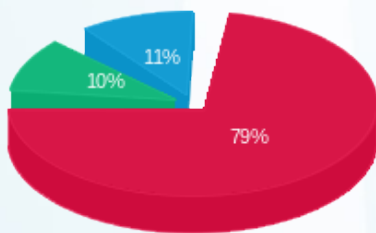

פסגה (287.02 ₪) 79%
 גבע (37.74 ₪) 11%
 שפל (40.03 ₪) 10%

הסטוריית צריכה בקוט"ש

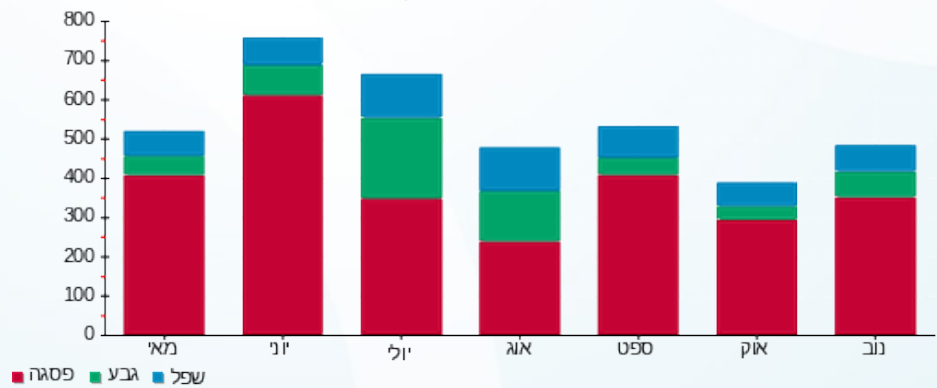



23/11/20 תאריך הפקדה:
 20/11/20 תאריך קריאה נוכחית:
 01/10/20 תאריך קריאה קודמת:

שם דייר: אירוקס (קומה 11)
 שם אתר: מיקדן מגדלי שקל בני-ברק

לקוח/ה נכבד/ה, אנו מתכבדים להגיש את חישוב צריכת החשמל לתקופה 01/10/20 - 20/11/20:

אירוקס (קומה 11) - 8 - 00025494 (3x63)

סוג תעריף	סוג צריכה	קריאה קודמת	קריאה נוכחית	סה"כ צריכה בקוט"ש	מחיר לקוט"ש בא"ג	סה"כ לתשלום
		01/10/20	20/11/20	פרטי חשבון עבור תאריכים:		
777	פסגה	327,331.89	333,387.92	6,056.03	45.44	2,751.86 ₪
778	גבע	92,846.62	93,954.43	1,107.80	37.65	417.09 ₪
779	שפל	245,252.83	247,841.47	2,588.64	31.07	804.29 ₪

סה"כ לדייר:

פסגה	גבע	שפל	סה"כ	שיא ביקוש
6,056.03	1,107.80	2,588.64	9,752.47	23.74
2,751.86 ₪	417.09 ₪	804.29 ₪	3,973.24 ₪	

סה"כ צריכה
 סה"כ לתשלום

200.95 ₪	תשלום קבוע תשלום עבור גודל חיבור בKVA (3x63) סה"כ מע"מ 17.00%	סה"כ לתשלום
11.48 ₪		
4,185.67 ₪		
711.56 ₪		
4,897.23 ₪		כולל מע"מ

התפלגות חיוב בש"ח לפי תעו"ז

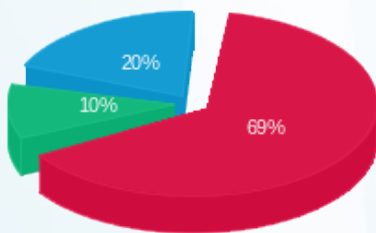

פסגה (2,751.86 ₪) 69%
 גבע (417.09 ₪) 10%
 שפל (804.29 ₪) 20%

הסטוריית צריכה בקוט"ש

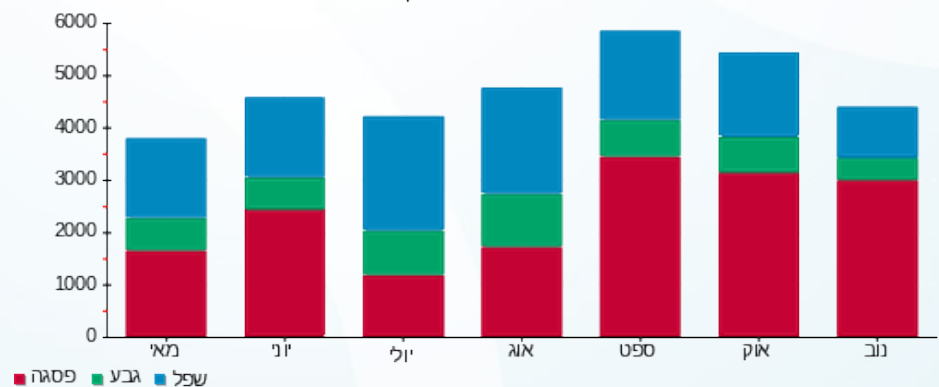



23/11/20 תאריך הפקה:
 20/11/20 תאריך קריאה נוכחית:
 01/10/20 תאריך קריאה קודמת:

שם דייר: איתי בן יוסף (ק.קרקע)
 שם אתר: מיקדן מגדלי שקל בני-ברק

לקוח/ה נכבד/ה, אנו מתכבדים להגיש את חישוב צריכת החשמל לתקופה 01/10/20 - 20/11/20:

איתי בן יוסף (ק.קרקע) - 3 - 00023847(3x63)

סוג תעריף	סוג צריכה	קריאה קודמת	קריאה נוכחית	סה"כ צריכה בקוט"ש	מחיר לקוט"ש בא"ג	סה"כ לתשלום
			20/11/20	01/10/20	פרטי חשבון עבור תאריכים:	
777	פסגה	266,467.52	268,243.85	1,776.32	45.44	807.16 ₪
778	גבע	129,243.99	129,747.27	503.28	37.65	189.48 ₪
779	שפל	142,850.92	143,826.23	975.31	31.07	303.03 ₪

סה"כ לדייר:

פסגה	גבע	שפל	סה"כ	שיא ביקוש
1,776.32	503.28	975.31	3,254.91	11.94
807.16 ₪	189.48 ₪	303.03 ₪	1,299.67 ₪	

סה"כ צריכה
 סה"כ לתשלום

200.95 ₪	תשלום קבוע תשלום עבור גודל חיבור בKVA (3x63) סה"כ מע"מ 17.00%	סה"כ לתשלום
11.48 ₪		
1,512.10 ₪		
257.06 ₪		
1,769.16 ₪		כולל מע"מ

התפלגות חיוב בש"ח לפי תעו"ז

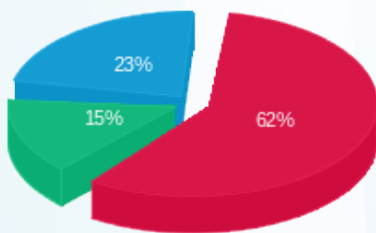

פסגה (807.16 ₪)
 גבע (189.48 ₪)
 שפל (303.03 ₪)

הסטוריית צריכה בקוט"ש

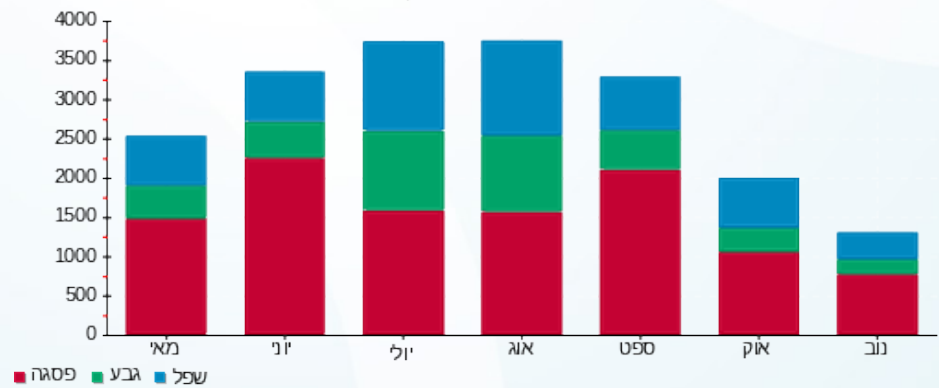



23/11/20 תאריך הפקדה:
 20/11/20 תאריך קריאה נוכחית:
 01/10/20 תאריך קריאה קודמת:

שם דייר: בגיר בע"מ (מחסן)
 שם אתר: מיקדן מגדלי שקל בני-ברק

לקוח/ה נכבד/ה, אנו מתכבדים להגיש את חישוב צריכת החשמל לתקופה 01/10/20 - 20/11/20:

בגיר בע"מ (מחסן) - 7 - 00023847 (3x40)

סוג תעריף	סוג צריכה	קריאה קודמת	קריאה נוכחית	סה"כ צריכה בקוט"ש	מחיר לקוט"ש בא"ג	סה"כ לתשלום
פרטי חשבון עבור תאריכים:						
777	פסגה	01/10/20	20/11/20	295.04	45.44	134.06 ₪
778	גבע	20,071.72	20,127.37	55.65	37.65	20.95 ₪
779	שפל	19,258.52	19,283.10	24.58	31.07	7.64 ₪

סה"כ לדייר:

פסגה	גבע	שפל	סה"כ	שיא ביקוש
295.04	55.65	24.58	375.26	3.58
134.06 ₪	20.95 ₪	7.64 ₪	162.65 ₪	

סה"כ צריכה
 סה"כ לתשלום

36.10 ₪	תשלום קבוע תשלום עבור גודל חיבור בKVA (3x40) סה"כ מע"מ 17.00%	סה"כ לתשלום
7.29 ₪		
206.04 ₪		
35.03 ₪		
241.07 ₪	כולל מע"מ	

התפלגות חיוב בש"ח לפי תעו"ז

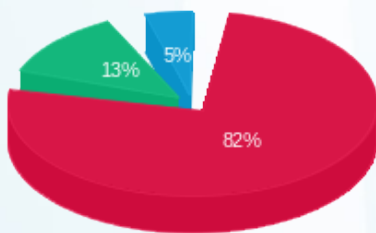

פסגה (134.06 ₪) 82%
 גבע (20.95 ₪) 13%
 שפל (7.64 ₪) 5%

הסטוריית צריכה בקוט"ש

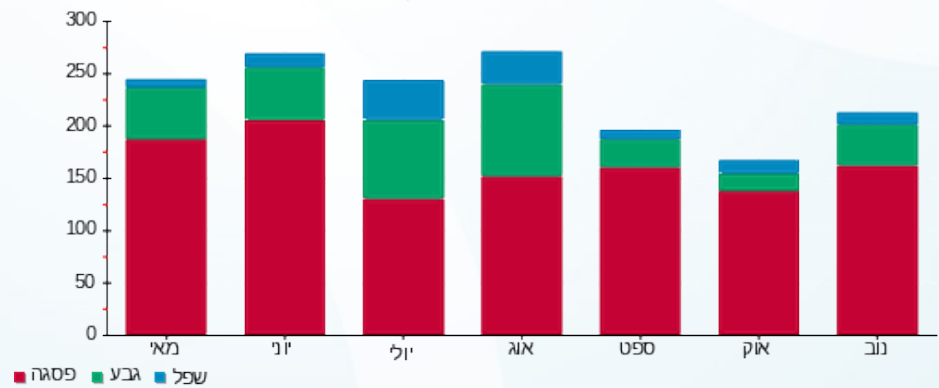



23/11/20 תאריך הפקדה:
 20/11/20 תאריך קריאה נוכחית:
 01/10/20 תאריך קריאה קודמת:

שם דייר: בגיר בע"מ (ק.קרקע)
 שם אתר: מיקדן מגדלי שקל בני-ברק

לקוח/ה נכבד/ה, אנו מתכבדים להגיש את חישוב צריכת החשמל לתקופה 20/11/20 - 01/10/20:

בגיר בע"מ (ק.קרקע) - 2 - 00023847(3x50)

סוג תעריף	סוג צריכה	קריאה קודמת	קריאה נוכחית	סה"כ צריכה בקוט"ש	מחיר לקוט"ש בא"ג	סה"כ לתשלום
		01/10/20	20/11/20			
777	פסגה	600,203.50	606,444.39	6,240.88	45.44	2,835.86 ₪
778	גבע	252,819.10	253,785.12	966.03	37.65	363.71 ₪
779	שפל	145,820.29	146,109.44	289.15	31.07	89.84 ₪

סה"כ לדייר:

פסגה	גבע	שפל	סה"כ	שיא ביקוש
6,240.88	966.03	289.15	7,496.07	24.33
2,835.86 ₪	363.71 ₪	89.84 ₪	3,289.41 ₪	

סה"כ צריכה
 סה"כ לתשלום

200.95 ₪	תשלום קבוע תשלום עבור גודל חיבור בKVA (3x50) סה"כ מע"מ 17.00%	סה"כ לתשלום
9.11 ₪		
3,499.47 ₪		
594.91 ₪		
4,094.38 ₪	כולל מע"מ	

התפלגות חיוב בש"ח לפי תעו"ז

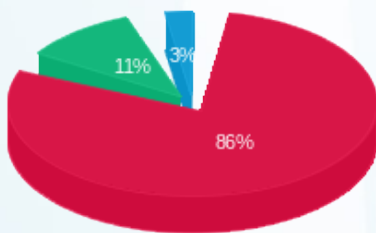

פסגה (2,835.86 ₪)
 גבע (363.71 ₪)
 שפל (89.84 ₪)

הסטוריית צריכה בקוט"ש

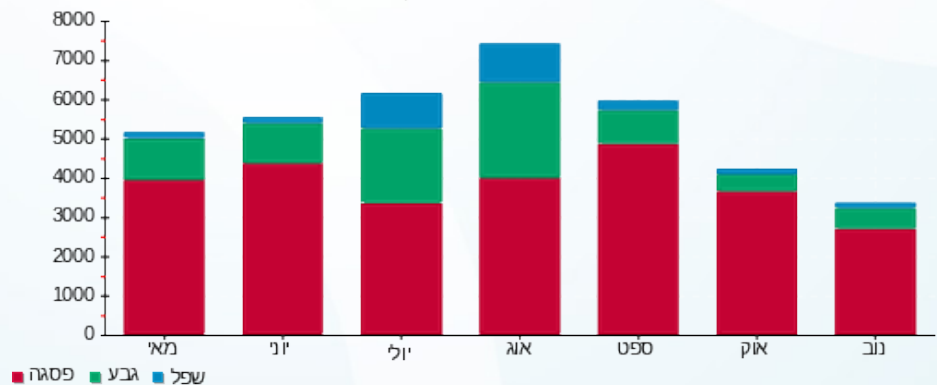



23/11/20 תאריך הפקה:
 20/11/20 תאריך קריאה נוכחית:
 01/10/20 תאריך קריאה קודמת:

שם דייר: בזאר הדרום (ק.קרקע)
 שם אתר: מיקדן מגדלי שקל בני-ברק

לקוח/ה נכבד/ה, אנו מתכבדים להגיש את חישוב צריכת החשמל לתקופה 20/11/20 - 01/10/20:

בזאר הדרום (ק.קרקע) - 3 - 00022657 (3x200)

סוג תעריף	סוג צריכה	קריאה קודמת	קריאה נוכחית	סה"כ צריכה בקוט"ש	מחיר לקוט"ש בא"ג	סה"כ לתשלום
פרטי חשבון עבור תאריכים:						
777	פסגה	01/10/20	20/11/20	9,584.68	45.44	4,355.28 ₪
778	גבע	258,260.69	260,381.98	2,121.29	37.65	798.67 ₪
779	שפל	234,609.52	235,431.19	821.67	31.07	255.29 ₪

סה"כ לדייר:

פסגה	גבע	שפל	סה"כ	שיא ביקוש
9,584.68	2,121.29	821.67	12,527.65	39.69
4,355.28 ₪	798.67 ₪	255.29 ₪	5,409.24 ₪	

סה"כ צריכה
 סה"כ לתשלום

200.95 ₪	תשלום קבוע תשלום עבור גודל חיבור בKVA (3x200) סה"כ מע"מ 17.00%	סה"כ לתשלום
36.44 ₪		
5,646.63 ₪		
959.93 ₪		
6,606.56 ₪	כולל מע"מ	

התפלגות חיוב בש"ח לפי תעו"ז

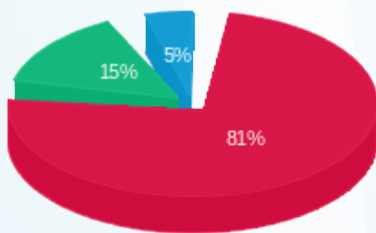

פסגה (4,355.28 ₪)
 גבע (798.67 ₪)
 שפל (255.29 ₪)

הסטוריית צריכה בקוט"ש

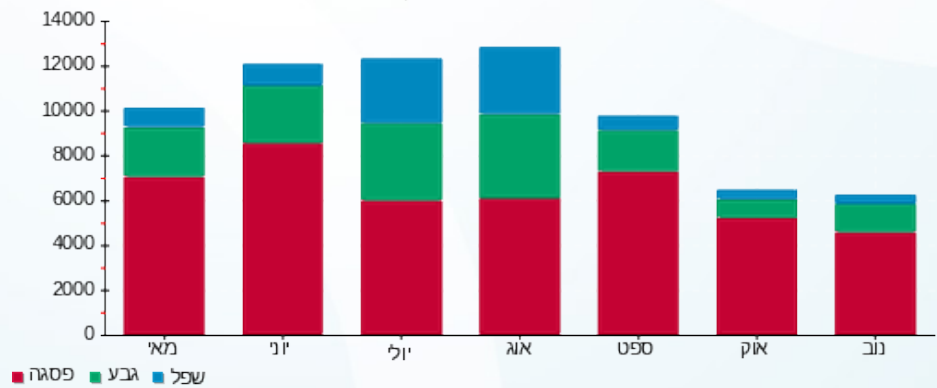

23/11/20 תאריך הפקדה:
 20/11/20 תאריך קריאה נוכחית:
 01/10/20 תאריך קריאה קודמת:

שם דייר: בזק (קומה 1-)
 שם אתר: מיקדן מגדלי שקל בני-ברק

לקוח/ה נכבד/ה, אנו מתכבדים להגיש את חישוב צריכת החשמל לתקופה 01/10/20 - 20/11/20:

בזק (קומה 1-) - 6 - 00025152 (0x0)

סה"כ לתשלום	מחיר לקוט"ש בא"ג	סה"כ צריכה בקוט"ש	קריאה נוכחית	קריאה קודמת	סוג צריכה	סוג תעריף
			20/11/20	01/10/20	פרטי חשבון עבור תאריכים:	
237.21 ₪	45.44	522.04	102,008.16	101,486.12	פסגה	777
82.30 ₪	37.65	218.60	46,818.83	46,600.23	גבע	778
162.73 ₪	31.07	523.74	140,326.38	139,802.64	שפל	779

סה"כ לדייר:

שיא ביקוש	סה"כ	שפל	גבע	פסגה	סה"כ צריכה
1.60	1,264.39	523.74	218.60	522.04	סה"כ לתשלום
	482.25 ₪	162.73 ₪	82.30 ₪	237.21 ₪	

200.95 ₪	תשלום קבוע	
0.00 ₪	תשלום עבור גודל חיבור בKVA (0x0)	
683.20 ₪	סה"כ	
116.14 ₪	מע"מ 17.00%	
799.34 ₪	סה"כ לתשלום	כולל מע"מ

התפלגות חיוב בש"ח לפי תעו"ז

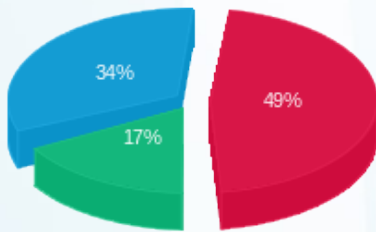

■ פסגה (237.21 ₪)
 ■ גבע (82.30 ₪)
 ■ שפל (162.73 ₪)

הסטוריית צריכה בקוט"ש

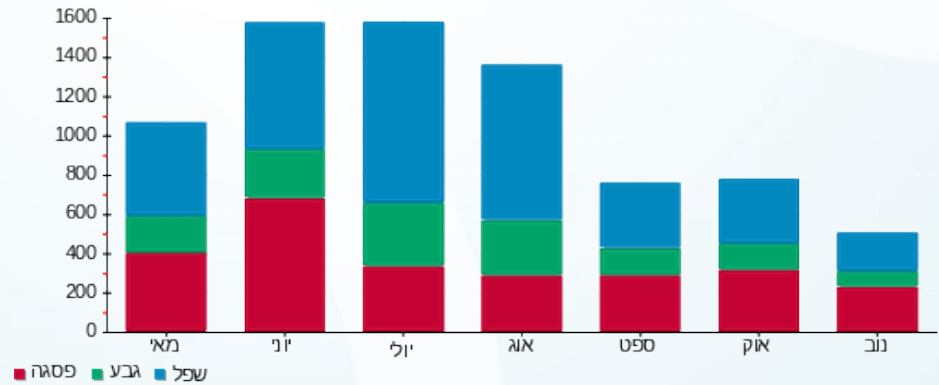

23/11/20 תאריך הפקה:
 20/11/20 תאריך קריאה נוכחית:
 01/10/20 תאריך קריאה קודמת:

שם דייר: בנט חיים (קומה 1-)
 שם אתר: מיקדן מגדלי שקל בני-ברק

לקוח/ה נכבד/ה, אנו מתכבדים להגיש את חישוב צריכת החשמל לתקופה 01/10/20 - 20/11/20:

בנט חיים (קומה 1-) - 3 - 00025152(00x40)

סוג תעריף	סוג צריכה	קריאה קודמת	קריאה נוכחית	סה"כ צריכה בקוט"ש	מחיר לקוט"ש בא"ג	סה"כ לתשלום
פרטי חשבון עבור תאריכים:						
777	פסגה	01/10/20	20/11/20	1,046.62	45.44	475.59 ₪
778	גבע	45,443.31	45,717.76	274.46	37.65	103.33 ₪
779	שפל	53,215.71	53,804.87	589.16	31.07	183.05 ₪

סה"כ לדייר:

פסגה	גבע	שפל	סה"כ	שיא ביקוש
1,046.62	274.46	589.16	1,910.24	5.21
475.59 ₪	103.33 ₪	183.05 ₪	761.97 ₪	

סה"כ צריכה
 סה"כ לתשלום

200.95 ₪	תשלום קבוע תשלום עבור גודל חיבור בKVA (3x40) סה"כ מע"מ 17.00%	סה"כ לתשלום
7.29 ₪		
970.21 ₪		
164.94 ₪		
1,135.14 ₪	כולל מע"מ	

התפלגות חיוב בש"ח לפי תעו"ז

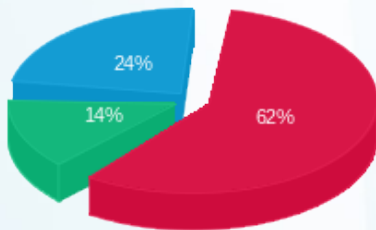

■ פסגה (475.59 ₪)
 ■ גבע (103.33 ₪)
 ■ שפל (183.05 ₪)

הסטוריית צריכה בקוט"ש

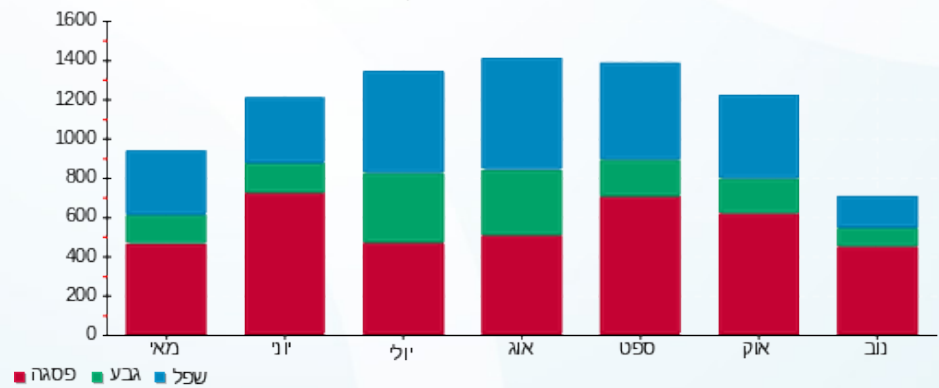

23/11/20 תאריך הפקה:
 20/11/20 תאריך קריאה נוכחית:
 01/10/20 תאריך קריאה קודמת:

שם דייר: בנק הפועלים (ק.קרקע)
 שם אתר: מיקדן מגדלי שקל בני-ברק

לקוח/ה נכבד/ה, אנו מתכבדים להגיש את חישוב צריכת החשמל לתקופה 01/10/20 - 20/11/20:

בנק הפועלים (ק.קרקע) - 6 - 00022657(3x250)

סוג תעריף	סוג צריכה	קריאה קודמת	קריאה נוכחית	סה"כ צריכה בקוט"ש	מחיר לקוט"ש בא"ג	סה"כ לתשלום
פרטי חשבון עבור תאריכים:						
		01/10/20	20/11/20			
777	פסגה	982,708.09	993,680.00	10,971.90	45.44	4,985.63 ₪
778	גבע	513,229.98	514,554.39	1,324.41	37.65	498.64 ₪
779	שפל	524,286.53	526,459.82	2,173.29	31.07	675.24 ₪

סה"כ לדייר:

פסגה	גבע	שפל	סה"כ	שיא ביקוש
10,971.90	1,324.41	2,173.29	14,469.60	42.86
4,985.63 ₪	498.64 ₪	675.24 ₪	6,159.51 ₪	

סה"כ צריכה
 סה"כ לתשלום

200.95 ₪	תשלום קבוע	
45.55 ₪	תשלום עבור גודל חיבור בKVA (3x250)	
6,406.02 ₪	סה"כ	
1,089.02 ₪	מע"מ 17.00%	
7,495.04 ₪	סה"כ לתשלום	כולל מע"מ

התפלגות חיוב בש"ח לפי תעו"ז

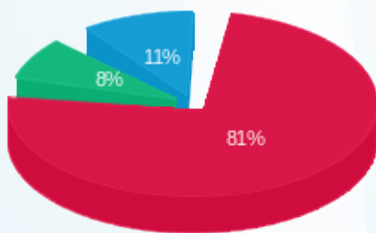

■ פסגה (4,985.63 ₪)
 ■ גבע (498.64 ₪)
 ■ שפל (675.24 ₪)

הסטוריית צריכה בקוט"ש

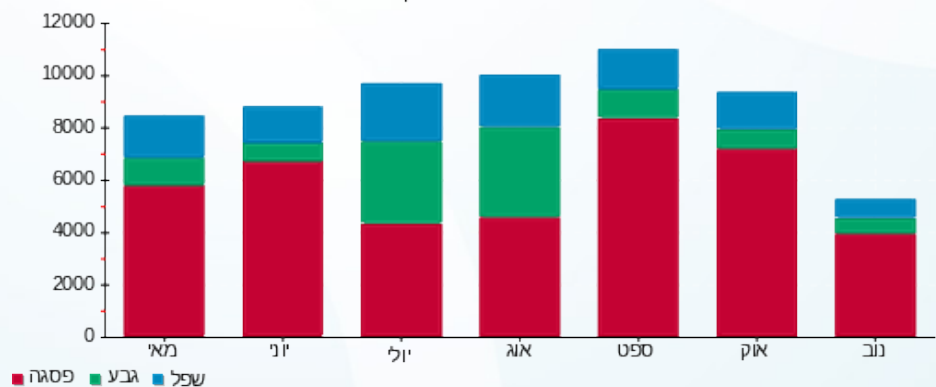



23/11/20 תאריך הפקה:
 20/11/20 תאריך קריאה נוכחית:
 01/10/20 תאריך קריאה קודמת:

שם דייר: ג.בן חורין (קומה 1)
 שם אתר: מיקדן מגדלי שקל בני-ברק

לקוח/ה נכבד/ה, אנו מתכבדים להגיש את חישוב צריכת החשמל לתקופה 20/11/20 - 01/10/20:

ג.בן חורין (קומה 1) - 2 - 00025491(3x63)

סה"כ לתשלום	מחיר לקוט"ש בא"ג	סה"כ צריכה בקוט"ש	קריאה נוכחית	קריאה קודמת	סוג צריכה	סוג תעריף
			20/11/20	01/10/20		פרטי חשבון עבור תאריכים:
₪ 663.26	45.44	1,459.64	124,847.68	123,388.04	פסגה	777
₪ 111.16	37.65	295.24	51,599.23	51,303.99	גבע	778
₪ 192.91	31.07	620.89	86,321.78	85,700.88	שפל	779

סה"כ לדייר:

שיא ביקוש	סה"כ	שפל	גבע	פסגה
6.81	2,375.77	620.89	295.24	1,459.64
	₪ 967.33	₪ 192.91	₪ 111.16	₪ 663.26

סה"כ צריכה
 סה"כ לתשלום

₪ 200.95	תשלום קבוע	
₪ 11.48	תשלום עבור גודל חיבור ב-KVA (3x63)	
₪ 1,179.76	סה"כ	
₪ 200.56	מע"מ 17.00%	
₪ 1,380.32	סה"כ לתשלום	כולל מע"מ

התפלגות חיוב בש"ח לפי תעו"ז

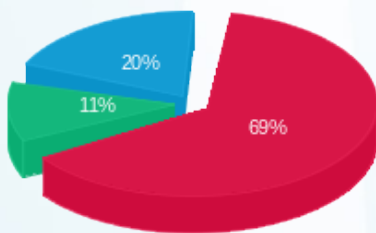

פסגה (₪ 663.26)
 גבע (₪ 111.16)
 שפל (₪ 192.91)

הסטוריית צריכה בקוט"ש

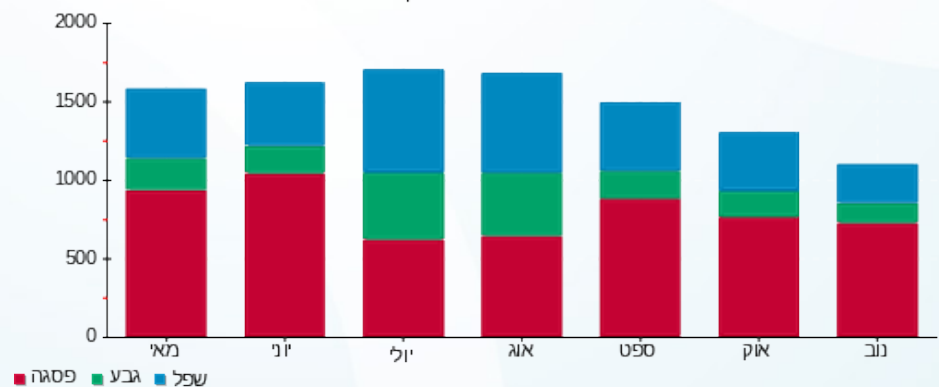

23/11/20 תאריך הפקה:
 20/11/20 תאריך קריאה נוכחית:
 01/10/20 תאריך קריאה קודמת:

שם דייר: גרינהויז מאיר (קומה 8)
 שם אתר: מיקדן מגדלי שקל בני-ברק

לקוח/ה נכבד/ה, אנו מתכבדים להגיש את חישוב צריכת החשמל לתקופה 01/10/20 - 20/11/20:

גרינהויז מאיר (קומה 8) - 3 - 00024957 (3x40)

סה"כ לתשלום	מחיר לקוט"ש בא"ג	סה"כ צריכה בקוט"ש	קריאה נוכחית	קריאה קודמת	סוג צריכה	סוג תעריף
			20/11/20	01/10/20		פרטי חשבון עבור תאריכים:
292.22 ₪	45.44	643.09	62,343.64	61,700.56	פסגה	777
37.44 ₪	37.65	99.45	31,141.09	31,041.65	גבע	778
65.93 ₪	31.07	212.20	45,251.04	45,038.84	שפל	779

סה"כ לדייר:

שיא ביקוש	סה"כ	שפל	גבע	פסגה
3.24	954.73	212.20	99.45	643.09
	395.59 ₪	65.93 ₪	37.44 ₪	292.22 ₪

סה"כ צריכה
 סה"כ לתשלום

36.10 ₪	תשלום קבוע תשלום עבור גודל חיבור בKVA (3x40) סה"כ מע"מ 17.00%	סה"כ לתשלום
7.29 ₪		
438.98 ₪		
74.63 ₪		
513.60 ₪		כולל מע"מ

התפלגות חיוב בש"ח לפי תעו"ז

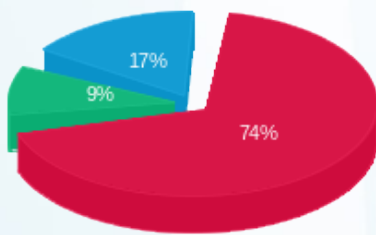

פסגה (292.22 ₪)
 גבע (37.44 ₪)
 שפל (65.93 ₪)

הסטוריית צריכה בקוט"ש

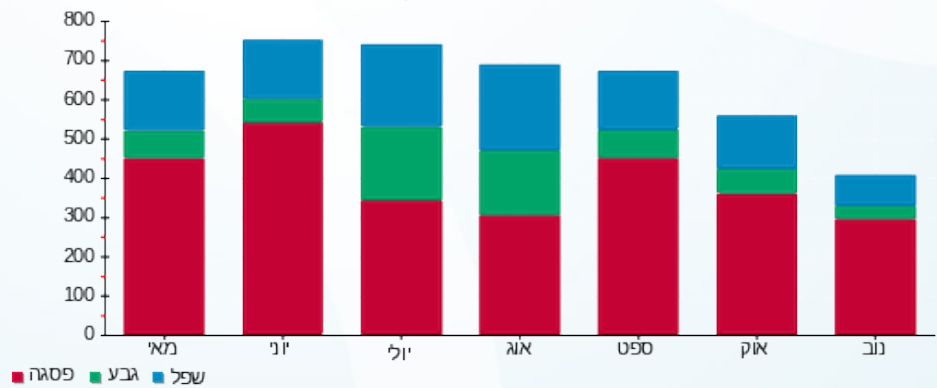



23/11/20 תאריך הפקה:
 20/11/20 תאריך קריאה נוכחית:
 01/10/20 תאריך קריאה קודמת:

שם דייר: ד"ר פטר פרידמן (קומה 8)
 שם אתר: מיקדן מגדלי שקל בני-ברק

לקוח/ה נכבד/ה, אנו מתכבדים להגיש את חישוב צריכת החשמל לתקופה 01/10/20 - 20/11/20:

ד"ר פטר פרידמן (קומה 8) - 6 - 00024957(3x40)

סוג תעריף	סוג צריכה	קריאה קודמת	קריאה נוכחית	סה"כ צריכה בקוט"ש	מחיר לקוט"ש בא"ג	סה"כ לתשלום
פרטי חשבון עבור תאריכים:						
777	פסגה	01/10/20	20/11/20	350.10	45.44	159.08 ₪
778	גבע	24,189.65	24,240.53	50.88	37.65	19.15 ₪
779	שפל	35,508.07	35,618.55	110.48	31.07	34.33 ₪

סה"כ לדייר:

פסגה	גבע	שפל	סה"כ	שיא ביקוש
350.10	50.88	110.48	511.45	2.52
159.08 ₪	19.15 ₪	34.33 ₪	212.56 ₪	

סה"כ צריכה
 סה"כ לתשלום

36.10 ₪	תשלום קבוע תשלום עבור גודל חיבור בKVA (3x40) סה"כ מע"מ 17.00%	סה"כ לתשלום
7.29 ₪		
255.95 ₪		
43.51 ₪		
299.46 ₪	כולל מע"מ	

התפלגות חיוב בש"ח לפי תעו"ז

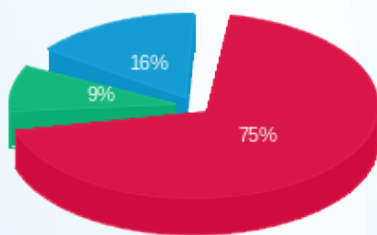

פסגה (159.08 ₪) 75%
 גבע (19.15 ₪) 9%
 שפל (34.33 ₪) 16%

הסטוריית צריכה בקוט"ש

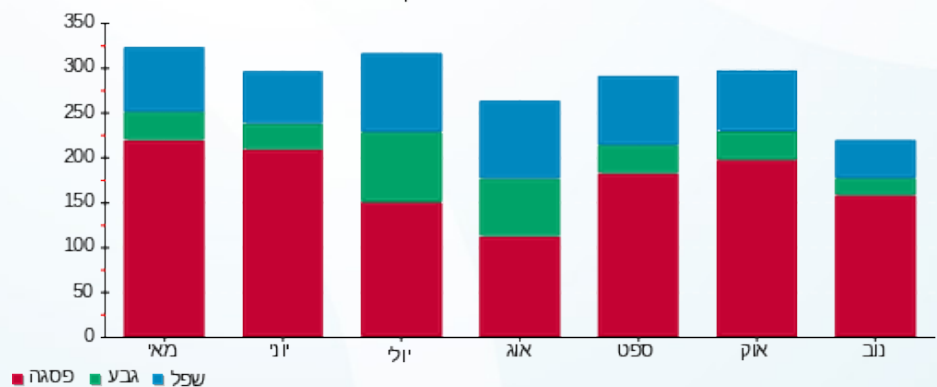



23/11/20 תאריך הפקה:
 20/11/20 תאריך קריאה נוכחית:
 01/10/20 תאריך קריאה קודמת:

שם דייר: ד.א שרון (קומה 8)
 שם אתר: מיקדן מגדלי שקל בני-ברק

לקוח/ה נכבד/ה, אנו מתכבדים להגיש את חישוב צריכת החשמל לתקופה 01/10/20 - 20/11/20:

ד.א שרון (קומה 8) - 8 - 00024957(3x50)

סוג תעריף	סוג צריכה	קריאה קודמת	קריאה נוכחית	סה"כ צריכה בקוט"ש	מחיר לקוט"ש בא"ג	סה"כ לתשלום
פרטי חשבון עבור תאריכים:						
777	פסגה	01/10/20	20/11/20	621.28	45.44	282.31 ₪
778	גבע	34,860.15	34,953.01	92.86	37.65	34.96 ₪
779	שפל	43,250.57	43,430.38	179.80	31.07	55.87 ₪

סה"כ לדייר:

פסגה	גבע	שפל	סה"כ	שיא ביקוש
621.28	92.86	179.80	893.95	2.81
282.31 ₪	34.96 ₪	55.87 ₪	373.14 ₪	

סה"כ צריכה
 סה"כ לתשלום

36.10 ₪	תשלום קבוע תשלום עבור גודל חיבור בKVA (3x50) סה"כ מע"מ 17.00%	סה"כ לתשלום
9.11 ₪		
418.35 ₪		
71.12 ₪		
489.47 ₪	כולל מע"מ	

התפלגות חיוב בש"ח לפי תעו"ז

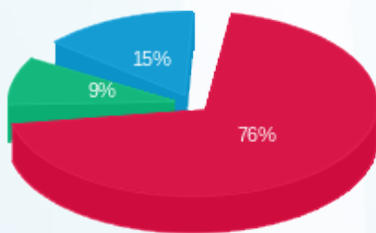

פסגה (282.31 ₪)
 גבע (34.96 ₪)
 שפל (55.87 ₪)

הסטוריית צריכה בקוט"ש

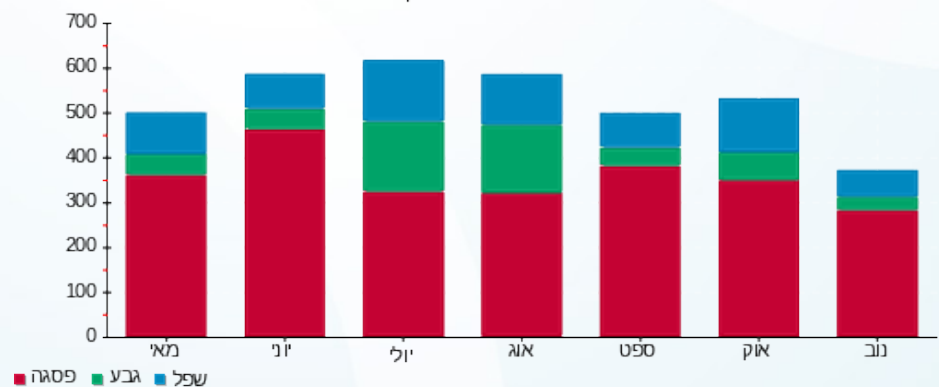



23/11/20 תאריך הפקדה:
 20/11/20 תאריך קריאה נוכחית:
 01/10/20 תאריך קריאה קודמת:

שם דייר: ד.י. הלפרינס (קומה 5)
 שם אתר: מיקדן מגדלי שקל בני-ברק

לקוח/ה נכבד/ה, אנו מתכבדים להגיש את חישוב צריכת החשמל לתקופה 01/10/20 - 20/11/20:

ד.י. הלפרינס (קומה 5) - 1 - 00022685 (3x40)

סה"כ לתשלום	מחיר לקוט"ש בא"ג	סה"כ צריכה בקוט"ש	קריאה נוכחית	קריאה קודמת	סוג צריכה	סוג תעריף
			20/11/20	01/10/20	פרטי חשבון עבור תאריכים:	
₪ 33.24	45.44	73.16	72,053.20	71,980.05	פסגה	777
₪ 10.85	37.65	28.83	18,969.39	18,940.56	גבע	778
₪ 22.21	31.07	71.48	54,019.20	53,947.73	שפל	779

סה"כ לדייר:

שיא ביקוש	סה"כ	שפל	גבע	פסגה
0.24	173.46	71.48	28.83	73.16
	₪ 66.30	₪ 22.21	₪ 10.85	₪ 33.24

סה"כ צריכה
 סה"כ לתשלום

₪ 36.10	תשלום קבוע תשלום עבור גודל חיבור ב KVA (3x40) סה"כ מע"מ 17.00%	סה"כ לתשלום
₪ 7.29		
₪ 109.69		
₪ 18.65		
₪ 128.34		כולל מע"מ

התפלגות חיוב בש"ח לפי תעו"ז

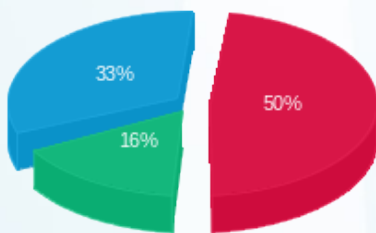

פסגה (₪ 33.24)
 גבע (₪ 10.85)
 שפל (₪ 22.21)

הסטוריית צריכה בקוט"ש

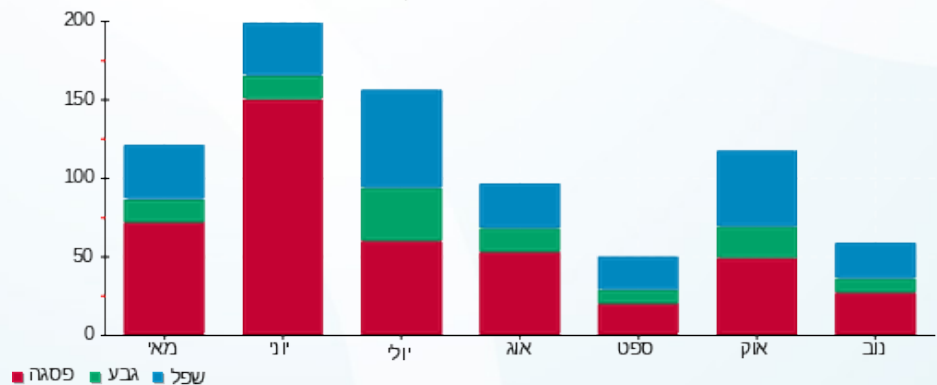



23/11/20 תאריך הפקדה:
 20/11/20 תאריך קריאה נוכחית:
 01/10/20 תאריך קריאה קודמת:

שם דייר: דוד פון
 שם אתר: מיקדן מגדלי שקל בני-ברק
 תאריך יציאה: 28/10/20

לקוח/ה נכבד/ה, אנו מתכבדים להגיש את חישוב צריכת החשמל לתקופה 01/10/20 - 28/10/20:

דוד פון - 7 - (3x25)00025044

סוג תעריף	סוג צריכה	קריאה קודמת	קריאה נוכחית	סה"כ צריכה בקוט"ש	מחיר לקוט"ש בא"ג	סה"כ לתשלום
פרטי חשבון עבור תאריכים:						
777	פסגה	01/10/20	28/10/20	14.79	45.44	18,129.44
778	גבע	4,437.99	4,443.91	5.92	37.65	18,144.23
779	שפל	11,371.08	11,384.97	13.89	31.07	11,384.97

סה"כ לדייר:

פסגה	גבע	שפל	סה"כ	שיא ביקוש
14.79	5.92	13.89	34.60	0.35
13.27 ₪	4.31 ₪	2.23 ₪	6.72 ₪	

סה"כ צריכה
 סה"כ לתשלום

36.10 ₪	תשלום קבוע תשלום עבור גודל חיבור ב-KVA (3x25) סה"כ מע"מ 17.00%	סה"כ לתשלום
2.50 ₪		
51.87 ₪		
8.82 ₪		
60.68 ₪	כולל מע"מ	

התפלגות חיוב בש"ח לפי תעו"ז

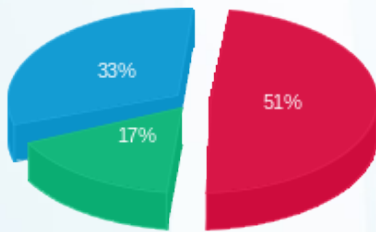

פסגה (6.72 ₪)
 גבע (2.23 ₪)
 שפל (4.31 ₪)

הסטוריית צריכה בקוט"ש

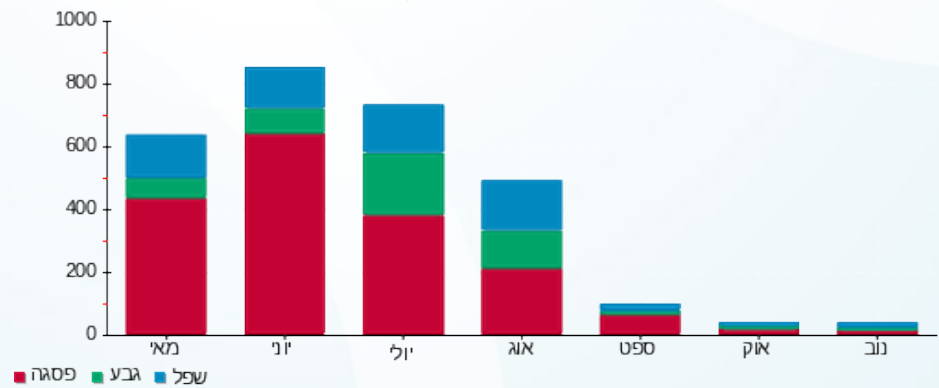

23/11/20 תאריך הפקה:
 20/11/20 תאריך קריאה נוכחית:
 01/10/20 תאריך קריאה קודמת:

שם דייר: דחוח הלוי (קומה 8)
 שם אתר: מיקדן מגדלי שקל בני-ברק

לקוח/ה נכבד/ה, אנו מתכבדים להגיש את חישוב צריכת החשמל לתקופה 01/10/20 - 20/11/20:

דחוח הלוי (קומה 8) - 1 - 00024957(3x50)

סוג תעריף	סוג צריכה	קריאה קודמת	קריאה נוכחית	סה"כ צריכה בקוט"ש	מחיר לקוט"ש בא"ג	סה"כ לתשלום
פרטי חשבון עבור תאריכים:						
777	פסגה	01/10/20	20/11/20	1,076.75	45.44	489.27 ₪
778	גבע	34,115.82	34,249.14	133.33	37.65	50.20 ₪
779	שפל	41,658.46	41,895.21	236.75	31.07	73.56 ₪

סה"כ לדייר:

פסגה	גבע	שפל	סה"כ	שיא ביקוש
1,076.75	133.33	236.75	1,446.83	4.32
489.27 ₪	50.20 ₪	73.56 ₪	613.03 ₪	

סה"כ צריכה
 סה"כ לתשלום

200.95 ₪	תשלום קבוע	
9.11 ₪	תשלום עבור גודל חיבור בKVA (3x50)	
823.09 ₪	סה"כ	
139.93 ₪	מע"מ 17.00%	
963.02 ₪	סה"כ לתשלום	כולל מע"מ

התפלגות חיוב בש"ח לפי תעו"ז

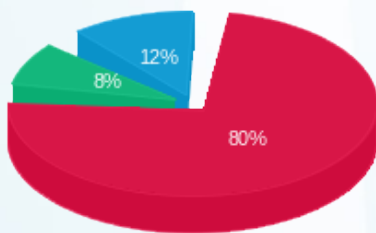

■ פסגה (489.27 ₪)
 ■ גבע (50.20 ₪)
 ■ שפל (73.56 ₪)

הסטוריית צריכה בקוט"ש

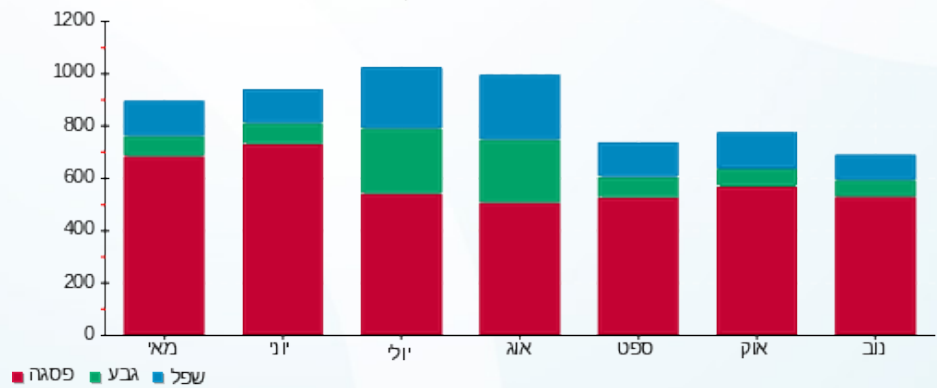

23/11/20 תאריך הפקדה:
 20/11/20 תאריך קריאה נוכחית:
 01/10/20 תאריך קריאה קודמת:

שם דייר: די.בי.אי חדש
 שם אתר: מיקדן מגדלי שקל בני-ברק

לקוח/ה נכבד/ה, אנו מתכבדים להגיש את חישוב צריכת החשמל לתקופה 01/10/20 - 20/11/20:

די.בי.אי חדש - 1 - 00023847(3x63)

סוג תעריף	סוג צריכה	קריאה קודמת	קריאה נוכחית	סה"כ צריכה בקוט"ש	מחיר לקוט"ש בא"ג	סה"כ לתשלום
		01/10/20	20/11/20	פרטי חשבון עבור תאריכים:		
777	פסגה	142,754.49	144,859.38	2,104.89	45.44	956.46 ₪
778	גבע	52,937.58	53,137.51	199.93	37.65	75.27 ₪
779	שפל	61,581.29	61,839.09	257.80	31.07	80.10 ₪

סה"כ לדייר:

פסגה	גבע	שפל	סה"כ	שיא ביקוש
2,104.89	199.93	257.80	2,562.61	10.96
956.46 ₪	75.27 ₪	80.10 ₪	1,111.83 ₪	

סה"כ צריכה
 סה"כ לתשלום

200.95 ₪	תשלום קבוע תשלום עבור גודל חיבור KVA ב(3x63) סה"כ מע"מ 17.00%	סה"כ לתשלום
11.48 ₪		
1,324.26 ₪		
225.12 ₪		
1,549.38 ₪	כולל מע"מ	

התפלגות חיוב בש"ח לפי תעו"ז

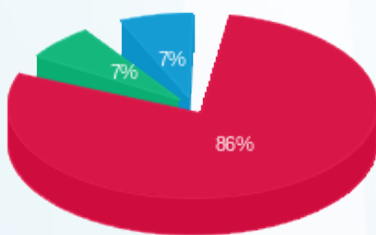

פסגה (956.46 ₪) 86%
 גבע (75.27 ₪) 7%
 שפל (80.10 ₪) 7%

הסטוריית צריכה בקוט"ש

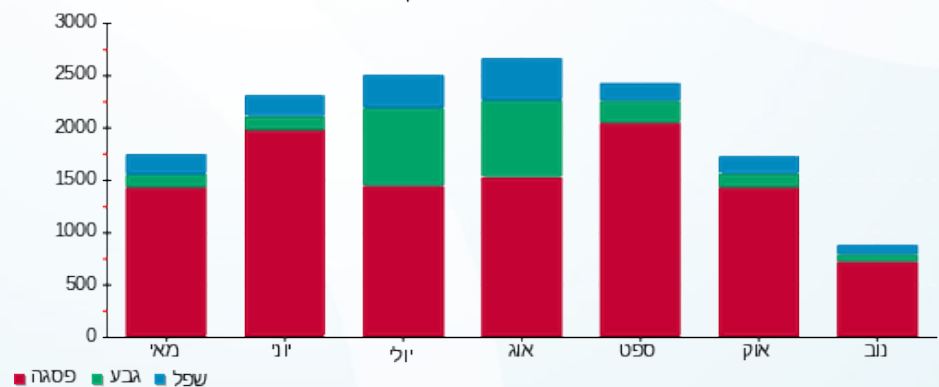



23/11/20 תאריך הפקדה:
 20/11/20 תאריך קריאה נוכחית:
 01/10/20 תאריך קריאה קודמת:

שם דייר: דניאל מנוצרי חנות (ק.קרקע)
 שם אתר: מיקדן מגדלי שקל בני-ברק

לקוח/ה נכבד/ה, אנו מתכבדים להגיש את חישוב צריכת החשמל לתקופה 01/10/20 - 20/11/20:

דניאל מנוצרי חנות (ק.קרקע) - 7 - 00022143(3x40)

סוג תעריף	סוג צריכה	קריאה קודמת	קריאה נוכחית	סה"כ צריכה בקוט"ש	מחיר לקוט"ש בא"ג	סה"כ לתשלום
		01/10/20	20/11/20			
777	פסגה	113,274.46	114,555.60	1,281.15	45.44	582.15 ₪
778	גבע	48,151.58	48,420.57	268.99	37.65	101.27 ₪
779	שפל	39,880.35	39,947.68	67.33	31.07	20.92 ₪

סה"כ לדייר:

פסגה	גבע	שפל	סה"כ	שיא ביקוש
1,281.15	268.99	67.33	1,617.47	7.45
582.15 ₪	101.27 ₪	20.92 ₪	704.35 ₪	

סה"כ צריכה
 סה"כ לתשלום

200.95 ₪	תשלום קבוע תשלום עבור גודל חיבור בKVA (3x40) סה"כ מע"מ 17.00%	סה"כ לתשלום
7.29 ₪		
912.59 ₪		
155.14 ₪		
1,067.73 ₪	כולל מע"מ	

התפלגות חיוב בש"ח לפי תעו"ז

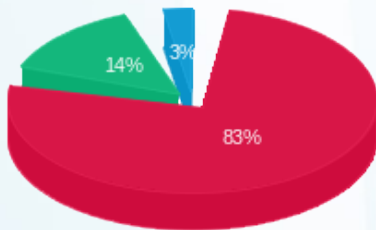

פסגה (582.15 ₪) 83%
 גבע (101.27 ₪) 14%
 שפל (20.92 ₪) 3%

הסטוריית צריכה בקוט"ש

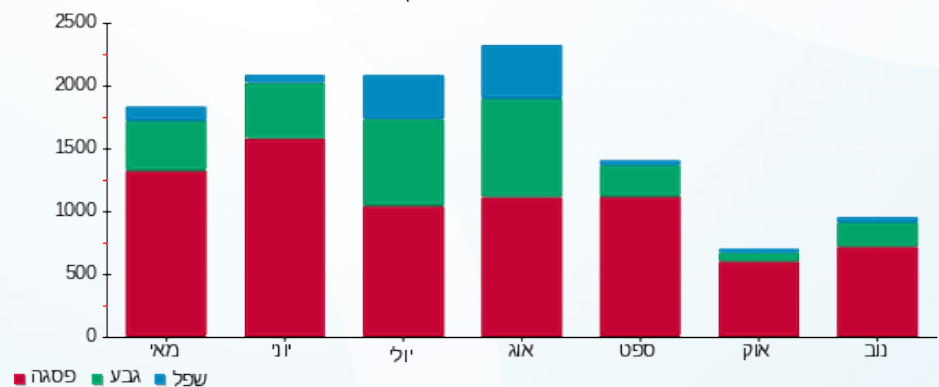



23/11/20 תאריך הפקדה:
 20/11/20 תאריך קריאה נוכחית:
 01/10/20 תאריך קריאה קודמת:

שם דייר: דפוס ישורון מרתף
 שם אתר: מיקדן מגדלי שקל בני-ברק

לקוח/ה נכבד/ה, אנו מתכבדים להגיש את חישוב צריכת החשמל לתקופה 01/10/20 - 20/11/20:

דפוס ישורון מרתף - 2 - (3x125)00022143

סוג תעריף	סוג צריכה	קריאה קודמת	קריאה נוכחית	סה"כ צריכה בקוט"ש	מחיר לקוט"ש בא"ג	סה"כ לתשלום
			20/11/20	01/10/20	פרטי חשבון עבור תאריכים:	
777	פסגה	545,551.07	553,250.86	7,699.79	45.44	3,498.79 ₪
778	גבע	195,445.61	195,833.85	388.25	37.65	146.18 ₪
779	שפל	181,773.79	182,785.91	1,012.12	31.07	314.46 ₪

סה"כ לדייר:

פסגה	גבע	שפל	סה"כ	שיא ביקוש
7,699.79	388.25	1,012.12	9,100.16	40.61
3,498.79 ₪	146.18 ₪	314.46 ₪	3,959.43 ₪	

סה"כ צריכה
 סה"כ לתשלום

200.95 ₪	תשלום קבוע	
22.78 ₪	תשלום עבור גודל חיבור בKVA (3x125)	
4,183.15 ₪	סה"כ	
711.14 ₪	מע"מ 17.00%	
4,894.29 ₪	סה"כ לתשלום	כולל מע"מ

התפלגות חיוב בש"ח לפי תעו"ז

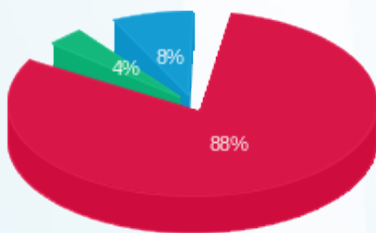

פסגה (3,498.79 ₪)
 גבע (146.18 ₪)
 שפל (314.46 ₪)

הסטוריית צריכה בקוט"ש

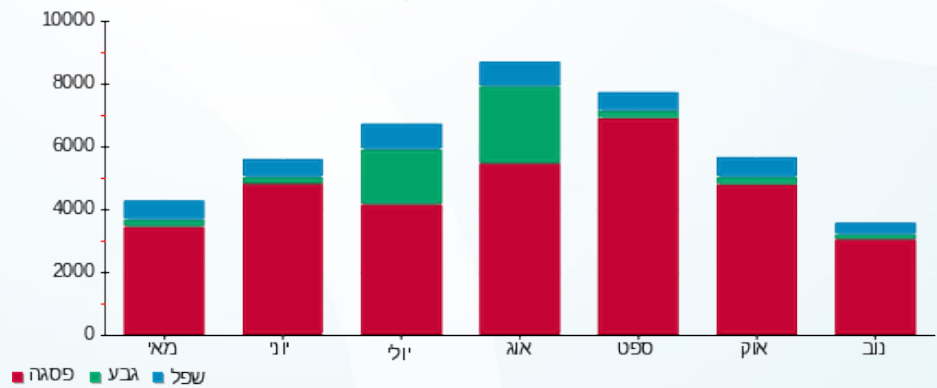



23/11/20 תאריך הפקדה:
 20/11/20 תאריך קריאה נוכחית:
 01/10/20 תאריך קריאה קודמת:

שם דייר: הוצאת שבת פרנקל בע"מ
 שם אתר: מיקדן מגדלי שקל בני-ברק

לקוח/ה נכבד/ה, אנו מתכבדים להגיש את חישוב צריכת החשמל לתקופה 01/10/20 - 20/11/20:

הוצאת שבת פרנקל בע"מ - 4 - 00025152 (3x63)

סוג תעריף	סוג צריכה	קריאה קודמת	קריאה נוכחית	סה"כ צריכה בקוט"ש	מחיר לקוט"ש בא"ג	סה"כ לתשלום
פרטי חשבון עבור תאריכים:						
777	פסגה	01/10/20	20/11/20	831.42	45.44	377.80 ₪
778	גבע	39,351.49	39,438.93	87.43	37.65	32.92 ₪
779	שפל	56,536.23	56,682.79	146.56	31.07	45.54 ₪

סה"כ לדייר:

פסגה	גבע	שפל	סה"כ	שיא ביקוש
831.42	87.43	146.56	1,065.42	5.82
377.80 ₪	32.92 ₪	45.54 ₪	456.25 ₪	

סה"כ צריכה
 סה"כ לתשלום

36.10 ₪	תשלום קבוע תשלום עבור גודל חיבור בKVA (3x63) סה"כ מע"מ 17.00%	סה"כ לתשלום
11.48 ₪		
503.83 ₪		
85.65 ₪		
589.48 ₪	כולל מע"מ	

התפלגות חיוב בש"ח לפי תעו"ז

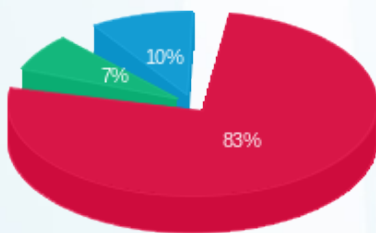

פסגה (377.80 ₪) 83%
 גבע (32.92 ₪) 7%
 שפל (45.54 ₪) 10%

הסטוריית צריכה בקוט"ש

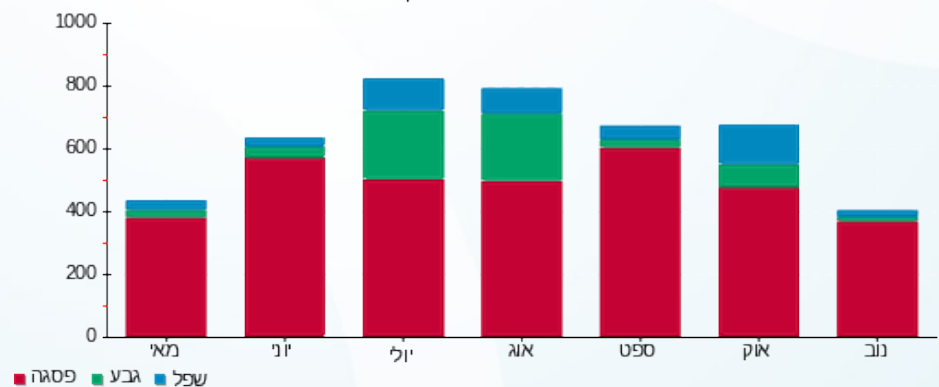



23/11/20 תאריך הפקדה:
 20/11/20 תאריך קריאה נוכחית:
 01/10/20 תאריך קריאה קודמת:

שם דייר: היכל הרפואה (קומה 8)
 שם אתר: מיקדן מגדלי שקל בני-ברק

לקוח/ה נכבד/ה, אנו מתכבדים להגיש את חישוב צריכת החשמל לתקופה 01/10/20 - 20/11/20:

היכל הרפואה (קומה 8) - 7 - 00024957(3x50)

סוג תעריף	סוג צריכה	קריאה קודמת	קריאה נוכחית	סה"כ צריכה בקוט"ש	מחיר לקוט"ש בא"ג	סה"כ לתשלום
			20/11/20	01/10/20	פרטי חשבון עבור תאריכים:	
777	פסגה	102,441.68	103,227.78	786.10	45.44	357.20 ₪
778	גבע	42,477.88	42,613.40	135.52	37.65	51.02 ₪
779	שפל	53,604.80	53,828.30	223.50	31.07	69.44 ₪

סה"כ לדייר:

פסגה	גבע	שפל	סה"כ	שיא ביקוש
786.10	135.52	223.50	1,145.11	4.65
357.20 ₪	51.02 ₪	69.44 ₪	477.67 ₪	

סה"כ צריכה
 סה"כ לתשלום

36.10 ₪	תשלום קבוע תשלום עבור גודל חיבור בKVA (3x50) סה"כ מע"מ 17.00%	סה"כ לתשלום
9.11 ₪		
522.88 ₪		
88.89 ₪		
611.77 ₪		כולל מע"מ

התפלגות חיוב בש"ח לפי תעו"ז

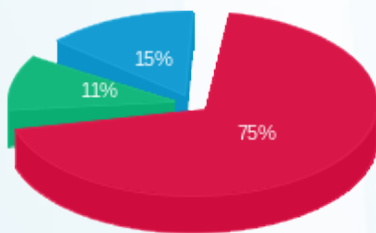

פסגה (357.20 ₪) 75%
 גבע (51.02 ₪) 11%
 שפל (69.44 ₪) 15%

הסטוריית צריכה בקוט"ש

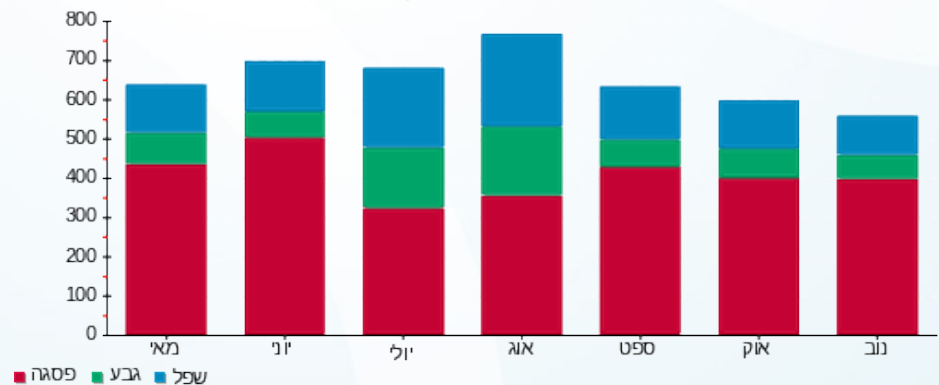



23/11/20 תאריך הפקדה:
 20/11/20 תאריך קריאה נוכחית:
 01/10/20 תאריך קריאה קודמת:

שם דייר: הרמן תקשורת בע"מ (קומה 1-)
 שם אתר: מיקדן מגדלי שקל בני-ברק

לקוח/ה נכבד/ה, אנו מתכבדים להגיש את חישוב צריכת החשמל לתקופה 20/11/20 - 01/10/20:

הרמן תקשורת בע"מ (קומה 1-) - 3 - 00024971 (0x0)

סוג תעריף	סוג צריכה	קריאה קודמת	קריאה נוכחית	סה"כ צריכה בקוט"ש	מחיר לקוט"ש בא"ג	סה"כ לתשלום
פרטי חשבון עבור תאריכים:						
777	פסגה	01/10/20	20/11/20	706.63	45.44	321.09 ₪
778	גבע	22,026.76	22,230.17	203.41	37.65	76.58 ₪
779	שפל	40,866.51	41,109.98	243.46	31.07	75.64 ₪

סה"כ לדייר:

פסגה	גבע	שפל	סה"כ	שיא ביקוש
706.63	203.41	243.46	1,153.50	4.01
321.09 ₪	76.58 ₪	75.64 ₪	473.32 ₪	

סה"כ צריכה

סה"כ לתשלום

36.10 ₪	תשלום קבוע תשלום עבור גודל חיבור בKVA (0x0) סה"כ מע"מ 17.00%	סה"כ לתשלום
0.00 ₪		
509.42 ₪		
86.60 ₪		
596.02 ₪		כולל מע"מ

התפלגות חיוב בש"ח לפי תעו"ז

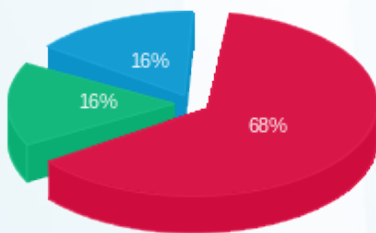

פסגה (321.09 ₪)
 גבע (76.58 ₪)
 שפל (75.64 ₪)

הסטוריית צריכה בקוט"ש

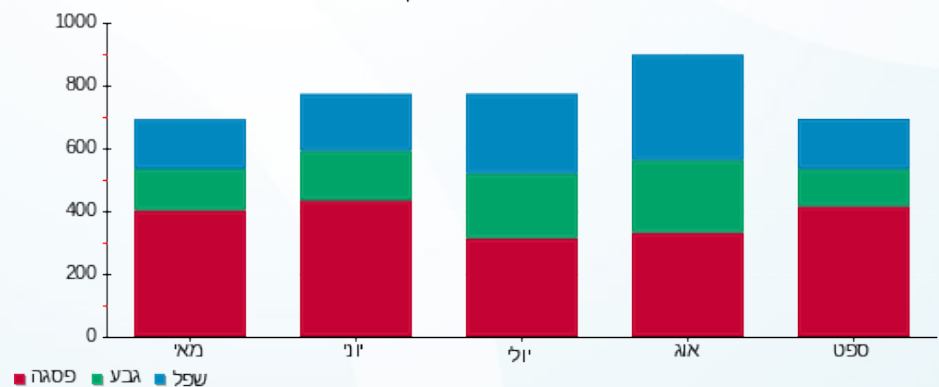



23/11/20 תאריך הפקה:
 20/11/20 תאריך קריאה נוכחית:
 01/10/20 תאריך קריאה קודמת:

שם דייר: זיו האפט קומה 8
 שם אתר: מיקדן מגדלי שקל בני-ברק

לקוח/ה נכבד/ה, אנו מתכבדים להגיש את חישוב צריכת החשמל לתקופה 01/10/20 - 20/11/20:

זיו האפט קומה 8 - 22 - (1x32)00022781

סוג תעריף	סוג צריכה	קריאה קודמת	קריאה נוכחית	סה"כ צריכה בקוט"ש	מחיר לקוט"ש בא"ג	סה"כ לתשלום
			20/11/20	01/10/20	פרטי חשבון עבור תאריכים:	
777	פסגה	3,853.63	3,918.68	65.05	45.44	29.56 ₪
778	גבע	845.04	844.76	-0.28	37.65	-0.11 ₪
779	שפל	2,696.09	2,695.08	-1.01	31.07	-0.31 ₪

זיו האפט קומה 8 - 23 - (1x32)00022781

סוג תעריף	סוג צריכה	קריאה קודמת	קריאה נוכחית	סה"כ צריכה בקוט"ש	מחיר לקוט"ש בא"ג	סה"כ לתשלום
			20/11/20	01/10/20	פרטי חשבון עבור תאריכים:	
777	פסגה	12,076.91	12,097.95	21.04	45.44	9.56 ₪
778	גבע	9,532.40	9,539.28	6.89	37.65	2.59 ₪
779	שפל	14,882.93	14,898.93	16.01	31.07	4.97 ₪

זיו האפט קומה 8 - 24 - (1x32)00022781

סוג תעריף	סוג צריכה	קריאה קודמת	קריאה נוכחית	סה"כ צריכה בקוט"ש	מחיר לקוט"ש בא"ג	סה"כ לתשלום
			20/11/20	01/10/20	פרטי חשבון עבור תאריכים:	
777	פסגה	6,463.12	6,588.49	125.37	45.44	56.97 ₪
778	גבע	4,789.70	4,801.43	11.73	37.65	4.42 ₪
779	שפל	7,051.18	7,074.06	22.88	31.07	7.11 ₪

סה"כ לדייר:

פסגה	גבע	שפל	סה"כ	שיא ביקוש
211.47	18.34	37.88	267.68	0.54
₪ 96.09	₪ 6.90	₪ 11.77	₪ 114.76	

סה"כ צריכה
 סה"כ לתשלום

36.10 ₪	תשלום קבוע	
5.83 ₪	תשלום עבור גודל חיבור בKVA (1x96)	
156.69 ₪	סה"כ	
26.64 ₪	מע"מ 17.00%	
183.33 ₪	סה"כ לתשלום	כולל מע"מ





התפלגות חיוב בש"ח לפי תעו"ז

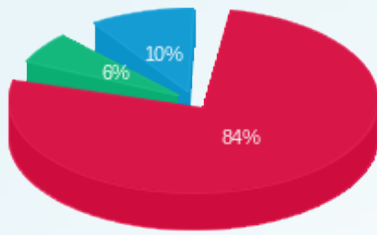

■ פסגה (96.09 ש"ח)
■ גבע (6.90 ש"ח)
■ שפל (11.77 ש"ח)

הסטוריית צריכה בקוט"ש

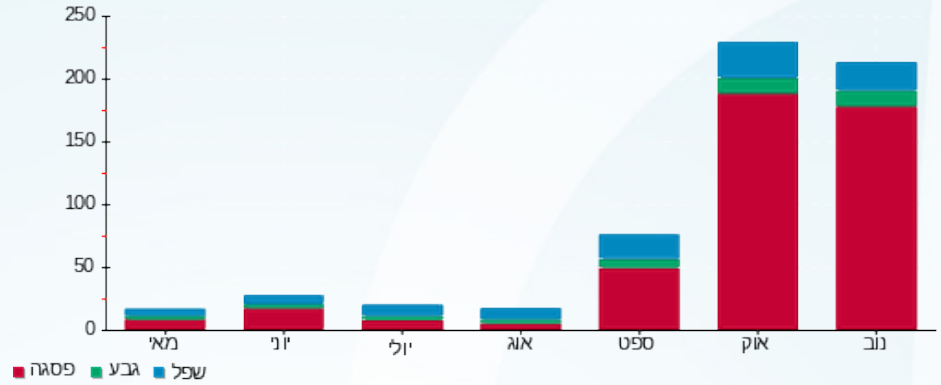



23/11/20 תאריך הפקה:
 20/11/20 תאריך קריאה נוכחית:
 01/10/20 תאריך קריאה קודמת:

שם דייר: זיו הפט 1 (BDO) (קומה 6)
 שם אתר: מיקדן מגדלי שקל בני-ברק

לקוח/ה נכבד/ה, אנו מתכבדים להגיש את חישוב צריכת החשמל לתקופה 01/10/20 - 20/11/20:

זיו הפט 1 (BDO) (קומה 6) - 8 - (3x32)00025220

סוג תעריף	סוג צריכה	קריאה קודמת	קריאה נוכחית	סה"כ צריכה בקוט"ש	מחיר לקוט"ש בא"ג	סה"כ לתשלום
פרטי חשבון עבור תאריכים:						
		01/10/20	20/11/20			
777	פסגה	24,173.75	24,611.27	437.52	45.44	198.81 ₪
778	גבע	8,342.16	8,394.93	52.77	37.65	19.87 ₪
779	שפל	17,273.15	17,393.32	120.17	31.07	37.34 ₪

סה"כ לדייר:

פסגה	גבע	שפל	סה"כ	שיא ביקוש
437.52	52.77	120.17	610.47	1.72
198.81 ₪	19.87 ₪	37.34 ₪	256.02 ₪	

סה"כ צריכה
 סה"כ לתשלום

36.10 ₪	תשלום קבוע תשלום עבור גודל חיבור ב-KVA (3x32) סה"כ מע"מ 17.00%	סה"כ לתשלום
5.83 ₪		
297.95 ₪		
50.65 ₪		
348.60 ₪		כולל מע"מ

התפלגות חיוב בש"ח לפי תעו"ז

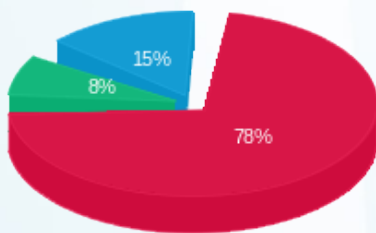

פסגה (198.81 ₪) 78%
 גבע (19.87 ₪) 8%
 שפל (37.34 ₪) 15%

הסטוריית צריכה בקוט"ש

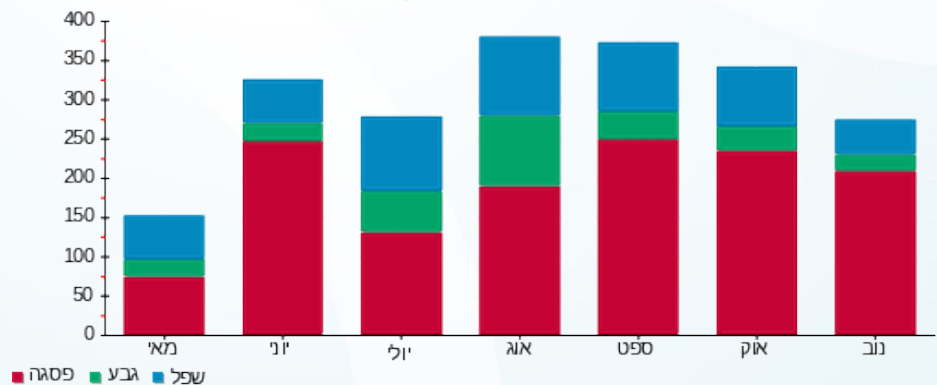

23/11/20 תאריך הפקדה:
 20/11/20 תאריך קריאה נוכחית:
 01/10/20 תאריך קריאה קודמת:

שם דייר: זיו הפט 2 (BDO) (קומה 12)
 שם אתר: מיקדן מגדלי שקל בני-ברק

לקוח/ה נכבד/ה, אנו מתכבדים להגיש את חישוב צריכת החשמל לתקופה 01/10/20 - 20/11/20:

זיו הפט 2 (BDO) (קומה 12) - 6 - (3x40)00025038

סוג תעריף	סוג צריכה	קריאה קודמת	קריאה נוכחית	סה"כ צריכה בקוט"ש	מחיר לקוט"ש בא"ג	סה"כ לתשלום
פרטי חשבון עבור תאריכים:						
777	פסגה	01/10/20	20/11/20	1,642.47	45.44	746.34 ₪
778	גבע	42,250.06	42,519.17	269.11	37.65	101.32 ₪
779	שפל	87,110.65	87,710.81	600.16	31.07	186.47 ₪

סה"כ לדייר:

פסגה	גבע	שפל	סה"כ	שיא ביקוש
1,642.47	269.11	600.16	2,511.73	7.15
746.34 ₪	101.32 ₪	186.47 ₪	1,034.13 ₪	

סה"כ צריכה
 סה"כ לתשלום

200.95 ₪	תשלום קבוע תשלום עבור גודל חיבור בKVA (3x40) סה"כ מע"מ 17.00%	סה"כ לתשלום
7.29 ₪		
1,242.36 ₪		
211.20 ₪		
1,453.57 ₪		כולל מע"מ

התפלגות חיוב בש"ח לפי תעו"ז

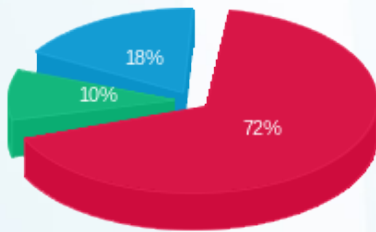

פסגה (746.34 ₪) 72%
 גבע (101.32 ₪) 10%
 שפל (186.47 ₪) 18%

הסטוריית צריכה בקוט"ש

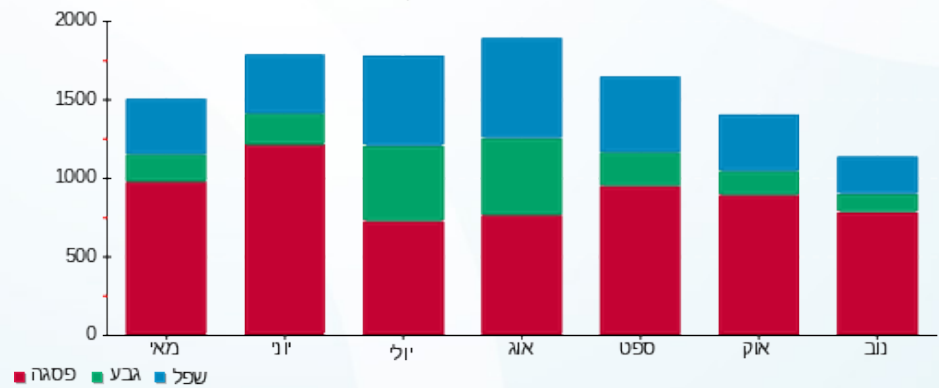



23/11/20 תאריך הפקדה:
 20/11/20 תאריך קריאה נוכחית:
 01/10/20 תאריך קריאה קודמת:

שם דייר: זיו הפט 3 (BDO) (קומה 12)
 שם אתר: מיקדן מגדלי שקל בני-ברק

לקוח/ה נכבד/ה, אנו מתכבדים להגיש את חישוב צריכת החשמל לתקופה 01/10/20 - 20/11/20:

זיו הפט 3 (BDO) (קומה 12) - 7 - (3x40)00025038

סוג תעריף	סוג צריכה	קריאה קודמת	קריאה נוכחית	סה"כ צריכה בקוט"ש	מחיר לקוט"ש בא"ג	סה"כ לתשלום
פרטי חשבון עבור תאריכים:						
777	פסגה	01/10/20	20/11/20	977.10	45.44	444.00 ₪
778	גבע	15,225.32	15,357.45	132.13	37.65	49.75 ₪
779	שפל	36,929.57	37,224.88	295.31	31.07	91.75 ₪

סה"כ לדייר:

פסגה	גבע	שפל	סה"כ	שיא ביקוש
977.10	132.13	295.31	1,404.54	3.54
₪ 444.00	₪ 49.75	₪ 91.75	₪ 585.50	

סה"כ צריכה

סה"כ לתשלום

₪ 36.10	תשלום קבוע	
₪ 7.29	תשלום עבור גודל חיבור בKVA (3x40)	
₪ 628.88	סה"כ	
₪ 106.91	מע"מ 17.00%	
₪ 735.79	סה"כ לתשלום	כולל מע"מ

התפלגות חיוב בש"ח לפי תעו"ז

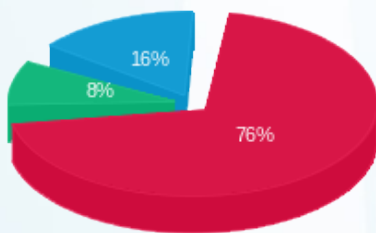

פסגה (₪ 444.00)
 גבע (₪ 49.75)
 שפל (₪ 91.75)

הסטוריית צריכה בקוט"ש

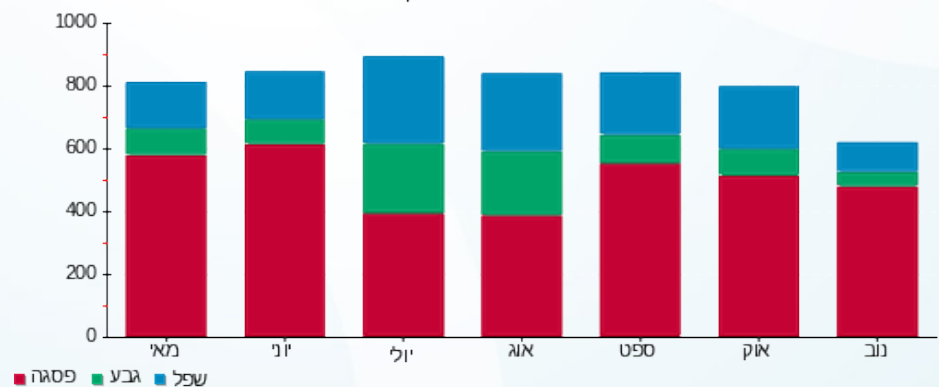



23/11/20 תאריך הפקה:
 20/11/20 תאריך קריאה נוכחית:
 01/10/20 תאריך קריאה קודמת:

שם דייר: זיו הפט 4 (קומה 12)
 שם אתר: מיקדן מגדלי שקל בני-ברק

לקוח/ה נכבד/ה, אנו מתכבדים להגיש את חישוב צריכת החשמל לתקופה 01/10/20 - 20/11/20:

זיו הפט 4 (קומה 12) - 1 - 00025038 (3x40)

סה"כ לתשלום	מחיר לקוט"ש בא"ג	סה"כ צריכה בקוט"ש	קריאה נוכחית	קריאה קודמת	סוג צריכה	סוג תעריף
			20/11/20	01/10/20	פרטי חשבון עבור תאריכים:	
252.71 ₪	45.44	556.14	77,604.22	77,048.09	פסגה	777
25.72 ₪	37.65	68.33	34,399.16	34,330.83	גבע	778
41.24 ₪	31.07	132.72	37,420.74	37,288.02	שפל	779

סה"כ לדייר:

שיא ביקוש	סה"כ	שפל	גבע	פסגה	סה"כ צריכה
2.35	757.18	132.72	68.33	556.14	סה"כ לתשלום
	319.67 ₪	41.24 ₪	25.72 ₪	252.71 ₪	

36.10 ₪	תשלום קבוע תשלום עבור גודל חיבור בKVA (3x40) סה"כ מע"מ 17.00%	סה"כ לתשלום
7.29 ₪		
363.06 ₪		
61.72 ₪		
424.78 ₪		כולל מע"מ

התפלגות חיוב בש"ח לפי תעו"ז

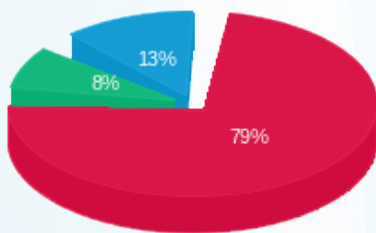

פסגה (252.71 ₪) 79%
 גבע (25.72 ₪) 8%
 שפל (41.24 ₪) 13%

הסטוריית צריכה בקוט"ש

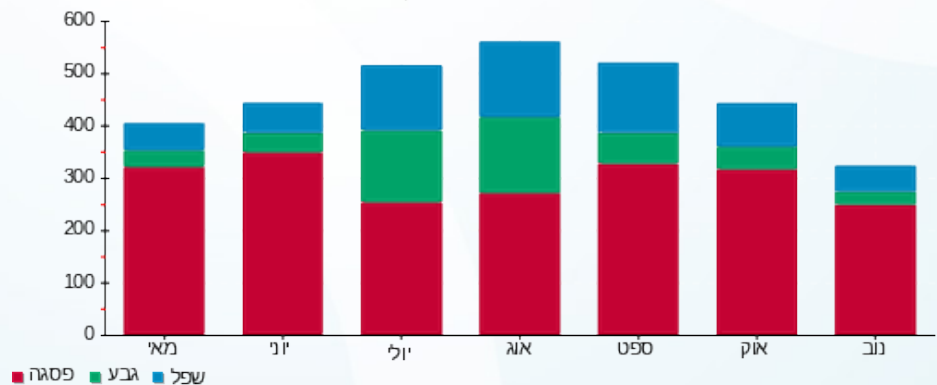

23/11/20 תאריך הפקה:
 20/11/20 תאריך קריאה נוכחית:
 01/10/20 תאריך קריאה קודמת:

שם דייר: חי סחר (שיווק ק.ר.) בע"מ
 שם אתר: מיקדן מגדלי שקל בני-ברק

לקוח/ה נכבד/ה, אנו מתכבדים להגיש את חישוב צריכת החשמל לתקופה 01/10/20 - 20/11/20:

חי סחר (שיווק ק.ר.) בע"מ - 4 - 00025044 (3x40)

סה"כ לתשלום	מחיר לקוט"ש בא"ג	סה"כ צריכה בקוט"ש	קריאה נוכחית	קריאה קודמת	סוג צריכה	סוג תעריף
			20/11/20	01/10/20	פרטי חשבון עבור תאריכים:	
₪ 348.33	45.44	766.57	50,290.37	49,523.79	פסגה	777
₪ 49.14	37.65	130.52	23,131.28	23,000.75	גבע	778
₪ 88.96	31.07	286.31	37,658.72	37,372.41	שפל	779

סה"כ לדייר:

שיא ביקוש	סה"כ	שפל	גבע	פסגה
3.24	1,183.41	286.31	130.52	766.57
	₪ 486.43	₪ 88.96	₪ 49.14	₪ 348.33

סה"כ צריכה
 סה"כ לתשלום

₪ 36.10	תשלום קבוע תשלום עבור גודל חיבור בKVA (3x40) סה"כ מע"מ 17.00%	סה"כ לתשלום
₪ 7.29		
₪ 529.82		
₪ 90.07		
₪ 619.89		כולל מע"מ

התפלגות חיוב בש"ח לפי תעו"ז

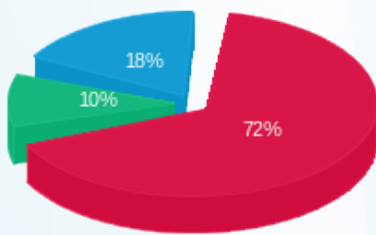

פסגה (₪ 348.33) 72%
 גבע (₪ 49.14) 10%
 שפל (₪ 88.96) 18%

הסטוריית צריכה בקוט"ש

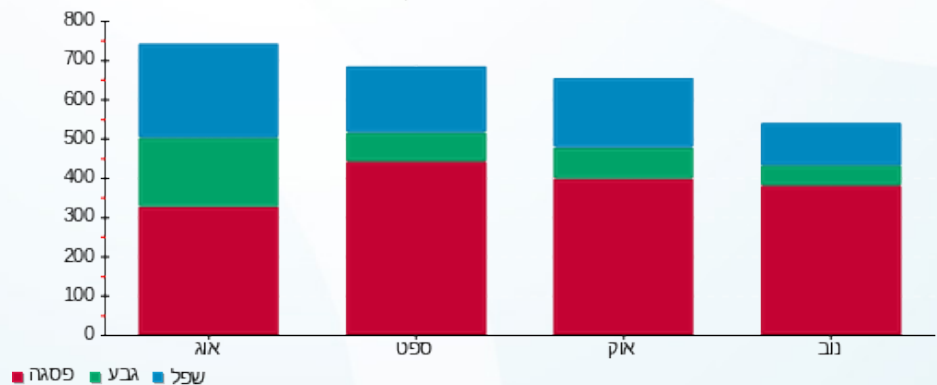



23/11/20 תאריך הפקדה:
 20/11/20 תאריך קריאה נוכחית:
 01/10/20 תאריך קריאה קודמת:

שם דייר: חן יאיר (קומה 8)
 שם אתר: מיקדן מגדלי שקל בני-ברק

לקוח/ה נכבד/ה, אנו מתכבדים להגיש את חישוב צריכת החשמל לתקופה 01/10/20 - 20/11/20:

חן יאיר (קומה 8) - 2 - (3x80)00024957

סוג תעריף	סוג צריכה	קריאה קודמת	קריאה נוכחית	סה"כ צריכה בקוט"ש	מחיר לקוט"ש בא"ג	סה"כ לתשלום
פרטי חשבון עבור תאריכים:						
777	פסגה	01/10/20	20/11/20	697.77	45.44	317.07 ₪
778	גבע	89,797.68	89,952.57	154.89	37.65	58.32 ₪
779	שפל	95,220.40	95,576.54	356.14	31.07	110.65 ₪

סה"כ לדייר:

פסגה	גבע	שפל	סה"כ	שיא ביקוש
697.77	154.89	356.14	1,208.80	3.45
₪ 317.07	₪ 58.32	₪ 110.65	₪ 486.04	

סה"כ צריכה
 סה"כ לתשלום

₪ 36.10	תשלום קבוע תשלום עבור גודל חיבור בKVA (3x80) סה"כ מע"מ 17.00%	סה"כ לתשלום
₪ 14.58		
₪ 536.71		
₪ 91.24		
₪ 627.95	כולל מע"מ	

התפלגות חיוב בש"ח לפי תעו"ז

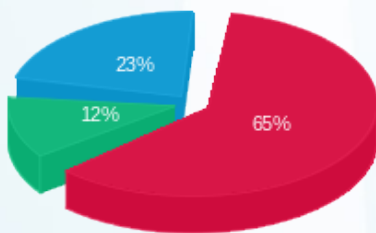

פסגה (₪ 317.07)
 גבע (₪ 58.32)
 שפל (₪ 110.65)

הסטוריית צריכה בקוט"ש

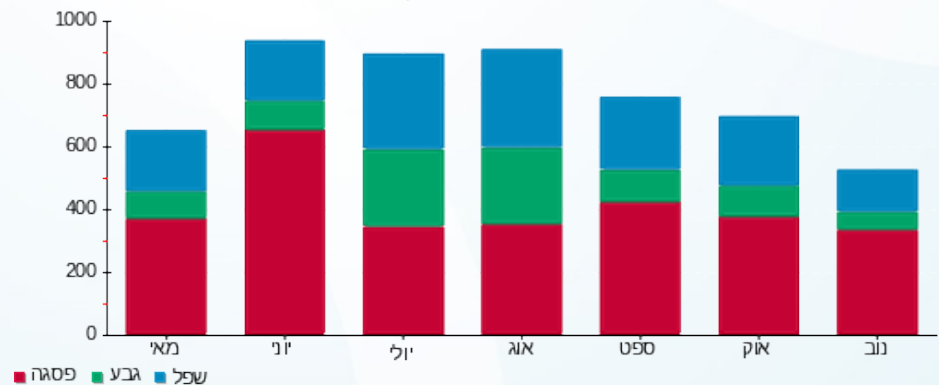

23/11/20 תאריך הפקה:
 20/11/20 תאריך קריאה נוכחית:
 01/10/20 תאריך קריאה קודמת:

שם דייר: יניב בשן רו"ח (קומה 6)
 שם אתר: מיקדן מגדלי שקל בני-ברק

לקוח/ה נכבד/ה, אנו מתכבדים להגיש את חישוב צריכת החשמל לתקופה 01/10/20 - 20/11/20:

יניב בשן רו"ח (קומה 6) - 3 - 00022702(3x25)

סוג תעריף	סוג צריכה	קריאה קודמת	קריאה נוכחית	סה"כ צריכה בקוט"ש	מחיר לקוט"ש בא"ג	סה"כ לתשלום
פרטי חשבון עבור תאריכים:						
		01/10/20	20/11/20			
777	פסגה	25,585.07	26,043.05	457.98	45.44	208.11 ₪
778	גבע	6,643.82	6,741.09	97.27	37.65	36.62 ₪
779	שפל	22,711.80	22,923.46	211.66	31.07	65.76 ₪

סה"כ לדייר:

פסגה	גבע	שפל	סה"כ	שיא ביקוש
457.98	97.27	211.66	766.92	1.61
208.11 ₪	36.62 ₪	65.76 ₪	310.49 ₪	

סה"כ צריכה
 סה"כ לתשלום

36.10 ₪	תשלום קבוע תשלום עבור גודל חיבור בKVA (3x25) סה"כ מע"מ 17.00%	סה"כ לתשלום
4.56 ₪		
351.15 ₪		
59.70 ₪		
410.85 ₪	כולל מע"מ	

התפלגות חיוב בש"ח לפי תעו"ז

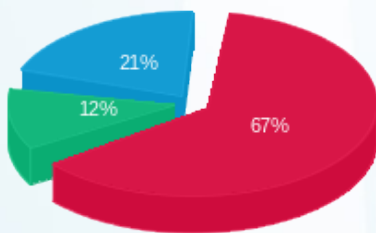

פסגה (208.11 ₪) 67%
 גבע (36.62 ₪) 12%
 שפל (65.76 ₪) 21%

הסטוריית צריכה בקוט"ש

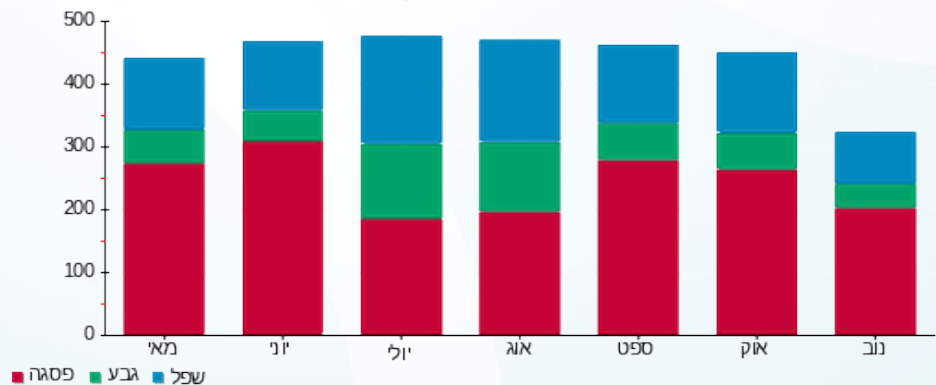



23/11/20 תאריך הפקה:
 20/11/20 תאריך קריאה נוכחית:
 01/10/20 תאריך קריאה קודמת:

שם דייר: כספי אדריכלים (קומה 5)
 שם אתר: מיקדן מגדלי שקל בני-ברק

לקוח/ה נכבד/ה, אנו מתכבדים להגיש את חישוב צריכת החשמל לתקופה 20/11/20 - 01/10/20:

כספי אדריכלים (קומה 5) - 2 - 00022685 (3x40)

סה"כ לתשלום	מחיר לקוט"ש בא"ג	סה"כ צריכה בקוט"ש	קריאה נוכחית	קריאה קודמת	סוג צריכה	סוג תעריף
			20/11/20	01/10/20		פרטי חשבון עבור תאריכים:
₪ 397.53	45.44	874.84	165,442.09	164,567.25	פסגה	777
₪ 23.23	37.65	61.70	142,522.68	142,460.98	גבע	778
₪ 49.63	31.07	159.74	129,671.86	129,512.12	שפל	779

סה"כ לדייר:

שיא ביקוש	סה"כ	שפל	גבע	פסגה
3.53	1,096.28	159.74	61.70	874.84
	₪ 470.39	₪ 49.63	₪ 23.23	₪ 397.53

סה"כ צריכה
 סה"כ לתשלום

₪ 36.10	תשלום קבוע תשלום עבור גודל חיבור בKVA (3x40) סה"כ מע"מ 17.00%	סה"כ לתשלום
₪ 7.29		
₪ 513.78		
₪ 87.34		
₪ 601.12		כולל מע"מ

התפלגות חיוב בש"ח לפי תעו"ז

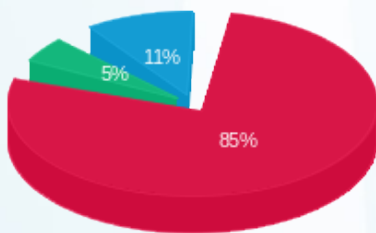

פסגה (₪ 397.53) 85%
 גבע (₪ 23.23) 5%
 שפל (₪ 49.63) 11%

הסטוריית צריכה בקוט"ש

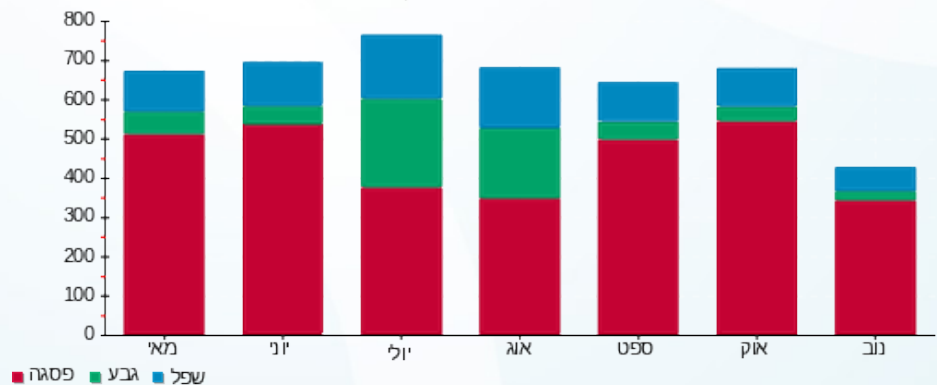



23/11/20 תאריך הפקה:
 20/11/20 תאריך קריאה נוכחי:
 01/10/20 תאריך קריאה קודמת:

שם דייר: מוקמאל מנשה (קומה 6)
 שם אתר: מיקדן מגדלי שקל בני-ברק

לקוח/ה נכבד/ה, אנו מתכבדים להגיש את חישוב צריכת החשמל לתקופה 01/10/20 - 20/11/20:

מוקמאל מנשה (קומה 6) - 4 - 00025220(3x32)

סוג תעריף	סוג צריכה	קריאה קודמת	קריאה נוכחית	סה"כ צריכה בקוט"ש	מחיר לקוט"ש בא"ג	סה"כ לתשלום
פרטי חשבון עבור תאריכים:						
777	פסגה	01/10/20	20/11/20	163.51	45.44	74.30 ₪
778	גבע	9,097.51	9,126.17	28.66	37.65	10.79 ₪
779	שפל	6,482.34	6,491.64	9.30	31.07	2.89 ₪

סה"כ לדייר:

פסגה	גבע	שפל	סה"כ	שיא ביקוש
163.51	28.66	9.30	201.47	1.17
74.30 ₪	10.79 ₪	2.89 ₪	87.98 ₪	

סה"כ צריכה
 סה"כ לתשלום

36.10 ₪	תשלום קבוע תשלום עבור גודל חיבור בKVA (3x32) סה"כ מע"מ 17.00%	סה"כ לתשלום
5.83 ₪		
129.91 ₪		
22.08 ₪		
151.99 ₪	כולל מע"מ	

התפלגות חיוב בש"ח לפי תעו"ז

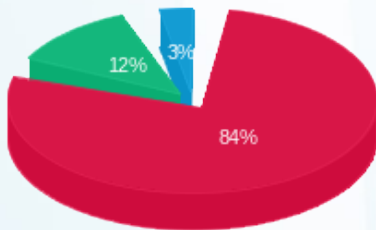

פסגה (74.30 ₪)
 גבע (10.79 ₪)
 שפל (2.89 ₪)

הסטוריית צריכה בקוט"ש

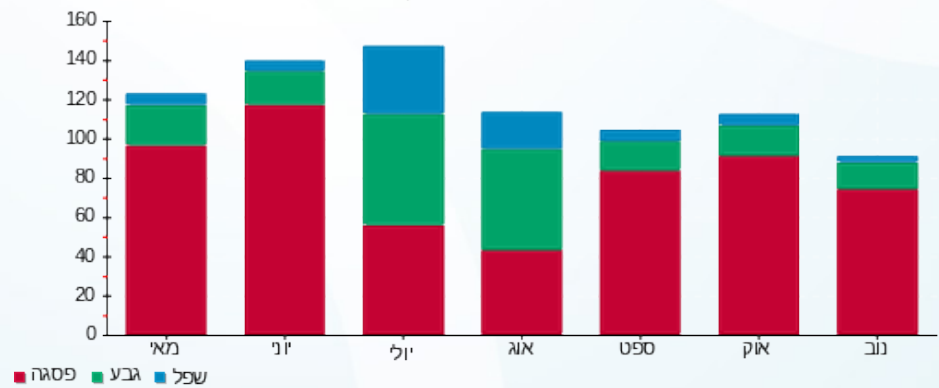



23/11/20 תאריך הפקה:
 20/11/20 תאריך קריאה נוכחית:
 01/10/20 תאריך קריאה קודמת:

שם דייר: מושגח פלוס בע"מ (קומה 9)
 שם אתר: מיקדן מגדלי שקל בני-ברק

לקוח/ה נכבד/ה, אנו מתכבדים להגיש את חישוב צריכת החשמל לתקופה 01/10/20 - 20/11/20:

מושגח פלוס בע"מ (קומה 9) - 7 - 00024971 (3x50)

סוג תעריף	סוג צריכה	קריאה קודמת	קריאה נוכחית	סה"כ צריכה בקוט"ש	מחיר לקוט"ש בא"ג	סה"כ לתשלום
פרטי חשבון עבור תאריכים:						
777	פסגה	01/10/20	20/11/20	440.34	45.44	200.09 ₪
778	גבע	12,443.86	12,518.17	74.31	37.65	27.98 ₪
779	שפל	27,581.29	27,736.30	155.01	31.07	48.16 ₪

סה"כ לדייר:

פסגה	גבע	שפל	סה"כ	שיא ביקוש
440.34	74.31	155.01	669.66	1.82
200.09 ₪	27.98 ₪	48.16 ₪	276.23 ₪	

סה"כ צריכה
סה"כ לתשלום

36.10 ₪	תשלום קבוע	
9.11 ₪	תשלום עבור גודל חיבור ב KVA (3x50)	
321.44 ₪	סה"כ	
54.64 ₪	מע"מ 17.00%	
376.08 ₪	סה"כ לתשלום	כולל מע"מ

התפלגות חיוב בש"ח לפי תעו"ז

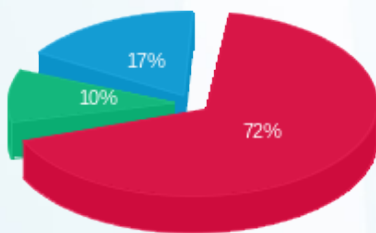

פסגה (200.09 ₪) - 72%
 גבע (27.98 ₪) - 10%
 שפל (48.16 ₪) - 17%

הסטוריית צריכה בקוט"ש

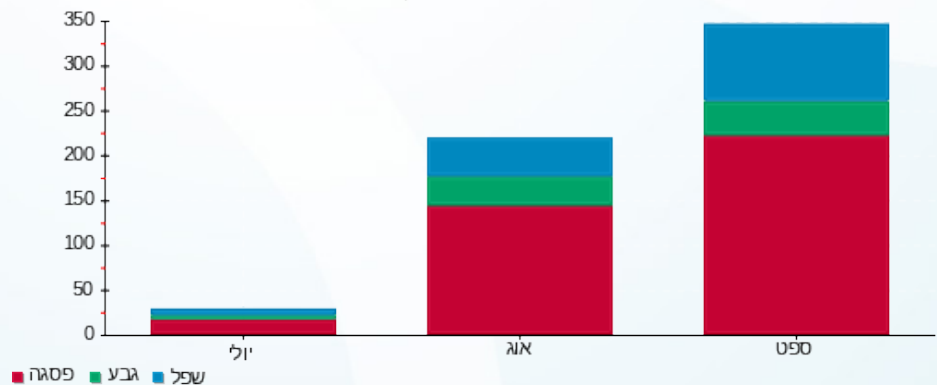



23/11/20

תאריך הפקה:

שם דייר: מטב - עמותה לשרותי טיפול ורווחה (קומה 9)
שם אתר: מיקדן מגדלי שקל בני-ברק

20/11/20

תאריך קריאה נוכחית:

01/10/20

תאריך קריאה קודמת:

לקוח/ה נכבד/ה, אנו מתכבדים להגיש את חישוב צריכת החשמל לתקופה 20/11/20 - 01/10/20:

מטב - עמותה לשרותי טיפול ורווחה (קומה 9) - 8 - (3x40)00024971

סוג תעריף	סוג צריכה	קריאה קודמת	קריאה נוכחית	סה"כ צריכה בקוט"ש	מחיר לקוט"ש בא"ג	סה"כ לתשלום
פרטי חשבון עבור תאריכים:						
777	פסגה	01/10/20	20/11/20	1,168.20	45.44	530.83 ₪
778	גבע	38,870.61	38,961.82	91.21	37.65	34.34 ₪
779	שפל	61,717.83	61,835.98	118.14	31.07	36.71 ₪

סה"כ לדייר:

פסגה	גבע	שפל	סה"כ	שיא ביקוש
1,168.20	91.21	118.14	1,377.55	4.35
530.83 ₪	34.34 ₪	36.71 ₪	601.88 ₪	

סה"כ צריכה

סה"כ לתשלום

36.10 ₪	תשלום קבוע תשלום עבור גודל חיבור בKVA (3x40) סה"כ מע"מ 17.00%	סה"כ לתשלום
7.29 ₪		
645.27 ₪		
109.70 ₪		
754.96 ₪	כולל מע"מ	

התפלגות חיוב בש"ח לפי תעו"ז

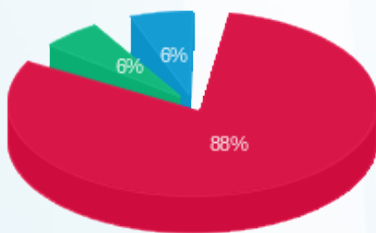

פסגה (530.83 ₪) 88%
גבע (34.34 ₪) 6%
שפל (36.71 ₪) 6%

הסטוריית צריכה בקוט"ש

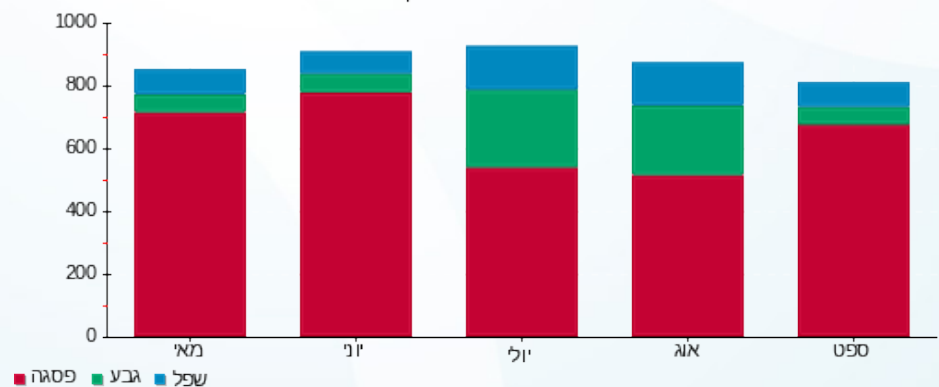

23/11/20 תאריך הפקדה:
 20/11/20 תאריך קריאה נוכחית:
 01/10/20 תאריך קריאה קודמת:

שם דייר: מי ברק (קומה 5)
 שם אתר: מיקדן מגדלי שקל בני-ברק

לקוח/ה נכבד/ה, אנו מתכבדים להגיש את חישוב צריכת החשמל לתקופה 01/10/20 - 20/11/20:

מי ברק (קומה 5) - 6 - 00022702 (3x160)

סוג תעריף	סוג צריכה	קריאה קודמת	קריאה נוכחית	סה"כ צריכה בקוט"ש	מחיר לקוט"ש בא"ג	סה"כ לתשלום
פרטי חשבון עבור תאריכים:						
777	פסגה	01/10/20	20/11/20	3,288.52	45.44	1,494.30 ₪
778	גבע	104,391.82	105,119.20	727.37	37.65	273.86 ₪
779	שפל	304,400.35	306,131.09	1,730.74	31.07	537.74 ₪

סה"כ לדייר:

פסגה	גבע	שפל	סה"כ	שיא ביקוש
3,288.52	727.37	1,730.74	5,746.64	10.76
1,494.30 ₪	273.86 ₪	537.74 ₪	2,305.90 ₪	

סה"כ צריכה
 סה"כ לתשלום

200.95 ₪	תשלום קבוע תשלום עבור גודל חיבור בKVA (3x160) סה"כ מע"מ 17.00%	סה"כ לתשלום
29.15 ₪		
2,536.01 ₪		
431.12 ₪		
2,967.13 ₪		כולל מע"מ

התפלגות חיוב בש"ח לפי תעו"ז

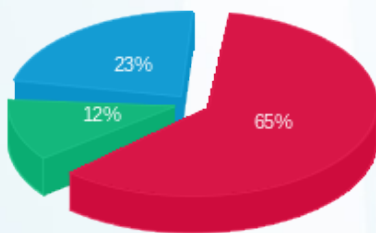

פסגה (1,494.30 ₪) 65%
 גבע (273.86 ₪) 12%
 שפל (537.74 ₪) 23%

הסטוריית צריכה בקוט"ש

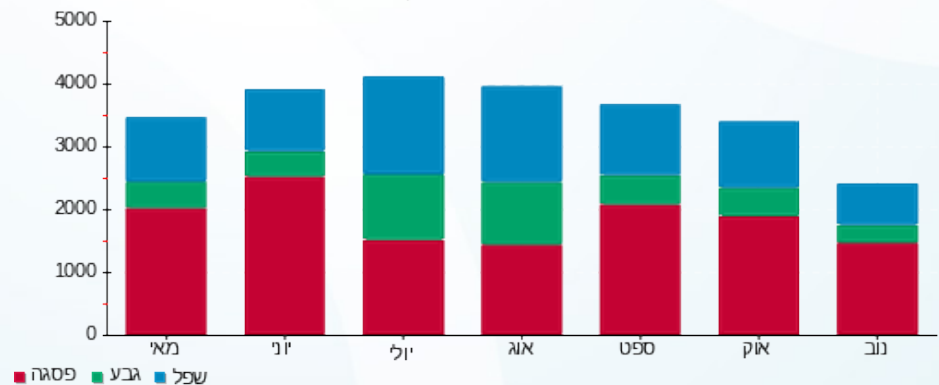



23/11/20 תאריך הפקדה:
 20/11/20 תאריך קריאה נוכחית:
 01/10/20 תאריך קריאה קודמת:

שם דייר: מי ברק (קומה 9)
 שם אתר: מיקדן מגדלי שקל בני-ברק

לקוח/ה נכבד/ה, אנו מתכבדים להגיש את חישוב צריכת החשמל לתקופה 01/10/20 - 20/11/20:

מי ברק (קומה 9) - 6 - (3x40)00024971

סה"כ לתשלום	מחיר לקוט"ש בא"ג	סה"כ צריכה בקוט"ש	קריאה נוכחית	קריאה קודמת	סוג צריכה	סוג תעריף
			20/11/20	01/10/20		פרטי חשבון עבור תאריכים:
₪ 449.56	45.44	989.34	172,236.20	171,246.86	פסגה	777
₪ 53.69	37.65	142.59	84,906.18	84,763.59	גבע	778
₪ 103.87	31.07	334.32	85,783.65	85,449.33	שפל	779

סה"כ לדייר:

שיא ביקוש	סה"כ	שפל	גבע	פסגה
4.63	1,466.25	334.32	142.59	989.34
	₪ 607.11	₪ 103.87	₪ 53.69	₪ 449.56

סה"כ צריכה
 סה"כ לתשלום

₪ 36.10	תשלום קבוע תשלום עבור גודל חיבור בKVA (3x40) סה"כ מע"מ 17.00%	סה"כ לתשלום
₪ 7.29		
₪ 650.50		
₪ 110.59		
₪ 761.09	כולל מע"מ	

התפלגות חיוב בש"ח לפי תעו"ז

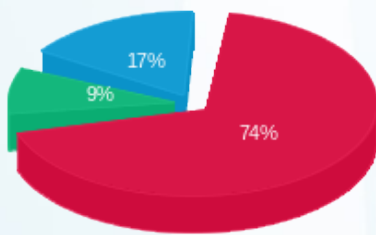

פסגה (₪ 449.56) ■
 גבע (₪ 53.69) ■
 שפל (₪ 103.87) ■

הסטוריית צריכה בקוט"ש

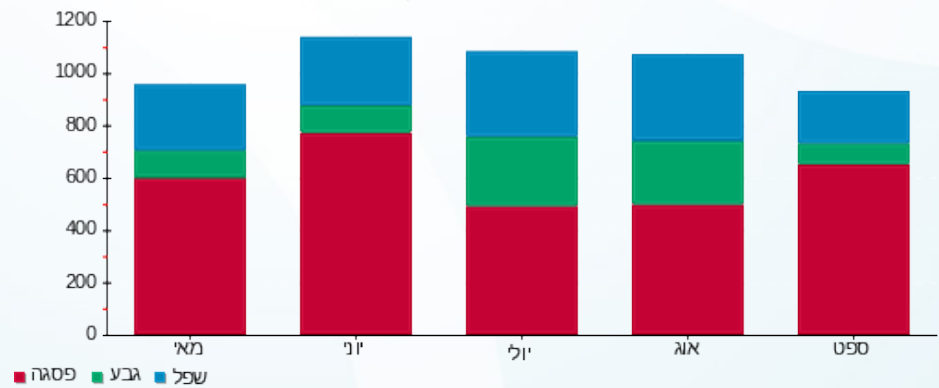



23/11/20 תאריך הפקה:
 20/11/20 תאריך קריאה נוכחית:
 01/10/20 תאריך קריאה קודמת:

שם דייר: מיזוג אוויר
שם אתר: מיקדן מגדלי שקל בני-ברק

לקוח/ה נכבד/ה, אנו מתכבדים להגיש את חישוב צריכת החשמל לתקופה 20/11/20 - 01/10/20:

צילר 4 - 1 - 00025494 (0x0)

סוג תעריף	סוג צריכה	קריאה קודמת	קריאה נוכחית	סה"כ צריכה בקוט"ש	מחיר לקוט"ש בא"ג	סה"כ לתשלום
		01/10/20	20/11/20	פרטי חשבון עבור תאריכים:		
777	פסגה	1,522,420.93	1,563,308.32	40,887.39	45.44	18,579.23 ₪
778	גבע	534,924.79	540,824.67	5,899.88	37.65	2,221.30 ₪
779	שפל	321,081.88	323,035.62	1,953.74	31.07	607.03 ₪

צילר 2 - 2 - 00025494 (0x0)

סוג תעריף	סוג צריכה	קריאה קודמת	קריאה נוכחית	סה"כ צריכה בקוט"ש	מחיר לקוט"ש בא"ג	סה"כ לתשלום
		01/10/20	20/11/20	פרטי חשבון עבור תאריכים:		
777	פסגה	1,985,641.51	2,010,814.99	25,173.48	45.44	11,438.83 ₪
778	גבע	758,154.96	761,499.37	3,344.41	37.65	1,259.17 ₪
779	שפל	445,847.78	447,077.19	1,229.41	31.07	381.98 ₪

לוח משאבות צילרים - 4 - 00025494 (0x0)

סוג תעריף	סוג צריכה	קריאה קודמת	קריאה נוכחית	סה"כ צריכה בקוט"ש	מחיר לקוט"ש בא"ג	סה"כ לתשלום
		01/10/20	20/11/20	פרטי חשבון עבור תאריכים:		
777	פסגה	2,055,038.51	2,095,194.70	40,156.19	45.44	18,246.97 ₪
778	גבע	1,085,178.61	1,100,430.97	15,252.36	37.65	5,742.51 ₪
779	שפל	2,384,948.43	2,416,041.28	31,092.85	31.07	9,660.55 ₪

צילר 3 - 1 - 00025507 (0x0)

סוג תעריף	סוג צריכה	קריאה קודמת	קריאה נוכחית	סה"כ צריכה בקוט"ש	מחיר לקוט"ש בא"ג	סה"כ לתשלום
		01/10/20	20/11/20	פרטי חשבון עבור תאריכים:		
777	פסגה	1,454,521.64	1,474,048.37	19,526.73	45.44	8,872.95 ₪
778	גבע	579,736.62	580,432.75	696.13	37.65	262.09 ₪
779	שפל	305,853.60	306,881.98	1,028.38	31.07	319.52 ₪





צילר 1 - 3 - 00025507(0x0)

סה"כ לתשלום	מחיר לקוט"ש בא"ג	סה"כ צריכה בקוט"ש	קריאה נוכחית	קריאה קודמת	סוג צריכה	סוג תעריף
			20/11/20	01/10/20	פרטי חשבון עבור תאריכים:	
959.76 ₪	45.44	2,112.15	1,300,466.43	1,298,354.28	פסגה	777
89.50 ₪	37.65	237.71	450,056.75	449,819.04	גבע	778
389.42 ₪	31.07	1,253.37	304,831.26	303,577.89	שפל	779

לוח מגדלי מים ת"א - 4 - 00025507(0x0)

סה"כ לתשלום	מחיר לקוט"ש בא"ג	סה"כ צריכה בקוט"ש	קריאה נוכחית	קריאה קודמת	סוג צריכה	סוג תעריף
			20/11/20	01/10/20	פרטי חשבון עבור תאריכים:	
0.10 ₪	45.44	0.21	353,857.68	353,857.47	פסגה	777
0.01 ₪	37.65	0.03	268,164.41	268,164.38	גבע	778
0.00 ₪	31.07	0.01	308,380.25	308,380.24	שפל	779

יח' אויר צח חיוני - 5 - 00025507(0x0)

סה"כ לתשלום	מחיר לקוט"ש בא"ג	סה"כ צריכה בקוט"ש	קריאה נוכחית	קריאה קודמת	סוג צריכה	סוג תעריף
			20/11/20	01/10/20	פרטי חשבון עבור תאריכים:	
5,866.11 ₪	45.44	12,909.57	704,525.18	691,615.61	פסגה	777
2,012.88 ₪	37.65	5,346.29	359,767.85	354,421.56	גבע	778
4,052.07 ₪	31.07	13,041.76	777,175.55	764,133.79	שפל	779

סה"כ לדייר:

שיא ביקוש	סה"כ	שפל	גבע	פסגה
203.72	221,142.05	49,599.52	30,776.81	140,765.72
	90,961.98 ₪	15,410.57 ₪	11,587.47 ₪	63,963.94 ₪

סה"כ צריכה
סה"כ לתשלום

200.95 ₪	תשלום קבוע	
0.00 ₪	תשלום עבור גודל חיבור בKVA (0x0)	
91,162.93 ₪	סה"כ	
15,497.70 ₪	מע"מ 17.00%	
106,660.63 ₪	סה"כ לתשלום	כולל מע"מ





התפלגות חיוב בש"ח לפי תעו"ז

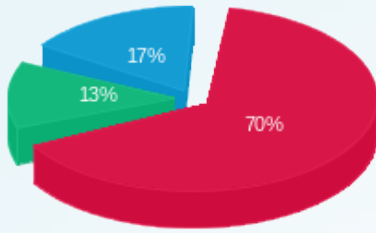

- פסגה (ש"ח 63,963.94)
- גבע (ש"ח 11,587.47)
- שפל (ש"ח 15,410.57)

הסטוריית צריכה בקוט"ש

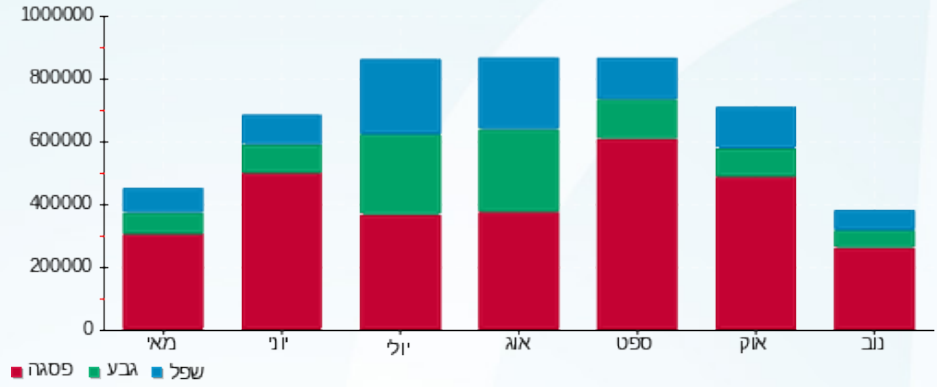



23/11/20 תאריך הפקה:
 20/11/20 תאריך קריאה נוכחית:
 01/10/20 תאריך קריאה קודמת:

שם דייר: מכללה למנהל קמפוס בני ברק (קומה 7)
שם אתר: מיקדן מגדלי שקל בני-ברק

לקוח/ה נכבד/ה, אנו מתכבדים להגיש את חישוב צריכת החשמל לתקופה 01/10/20 - 20/11/20:

מכללה למנהל קמפוס בני ברק (קומה 7) - 1 - 7 - 00022781(1x200)

סוג תעריף	סוג צריכה	קריאה קודמת	קריאה נוכחית	סה"כ צריכה בקוט"ש	מחיר לקוט"ש בא"ג	סה"כ לתשלום
פרטי חשבון עבור תאריכים:			20/11/20	01/10/20		
777	פסגה	141,119.08	141,649.71	530.63	45.44	241.12 ₪
778	גבע	95,899.66	96,119.51	219.86	37.65	82.78 ₪
779	שפל	176,693.59	177,241.06	547.47	31.07	170.10 ₪

מכללה למנהל קמפוס בני ברק (קומה 7) - 2 - 8 - 00022781(1x200)

סוג תעריף	סוג צריכה	קריאה קודמת	קריאה נוכחית	סה"כ צריכה בקוט"ש	מחיר לקוט"ש בא"ג	סה"כ לתשלום
פרטי חשבון עבור תאריכים:			20/11/20	01/10/20		
777	פסגה	68,971.86	69,171.50	199.64	45.44	90.72 ₪
778	גבע	41,819.59	41,879.22	59.62	37.65	22.45 ₪
779	שפל	91,683.92	91,826.28	142.35	31.07	44.23 ₪

מכללה למנהל קמפוס בני ברק (קומה 7) - 3 - 9 - 00022781(1x200)

סוג תעריף	סוג צריכה	קריאה קודמת	קריאה נוכחית	סה"כ צריכה בקוט"ש	מחיר לקוט"ש בא"ג	סה"כ לתשלום
פרטי חשבון עבור תאריכים:			20/11/20	01/10/20		
777	פסגה	80,083.74	80,650.48	566.74	45.44	257.53 ₪
778	גבע	48,734.38	48,954.20	219.82	37.65	82.76 ₪
779	שפל	122,898.23	123,431.01	532.79	31.07	165.54 ₪

סה"כ לדייר:

פסגה	גבע	שפל	סה"כ	שיא ביקוש
1,297.01	499.30	1,222.61	3,018.93	1.82
₪ 589.36	₪ 187.99	₪ 379.86	₪ 1,157.22	

סה"כ צריכה
 סה"כ לתשלום

200.95 ₪	תשלום קבוע	
36.44 ₪	תשלום עבור גודל חיבור בKVA (1x600)	
1,394.61 ₪	סה"כ	
237.08 ₪	מע"מ 17.00%	
1,631.69 ₪	סה"כ לתשלום	כולל מע"מ





התפלגות חיוב בש"ח לפי תעו"ז

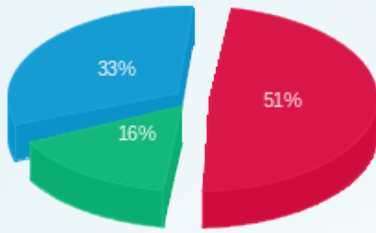

פסגה (589.36 ש"ח)
 גבע (187.99 ש"ח)
 שפל (379.86 ש"ח)

הסטוריית צריכה בקוט"ש

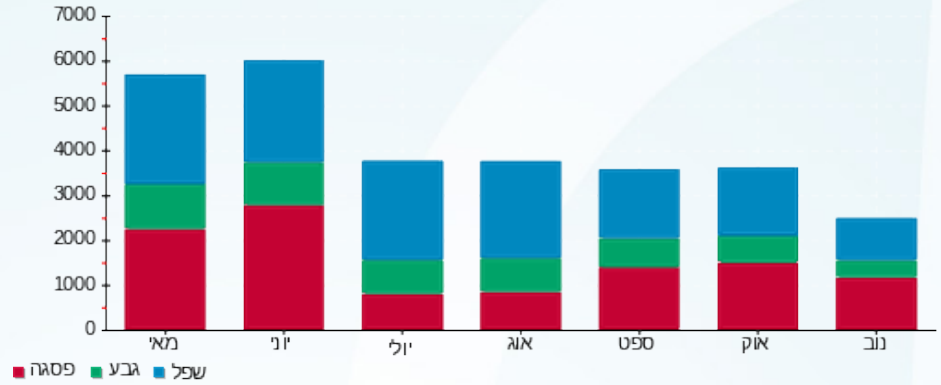



23/11/20 תאריך הפקה:
 20/11/20 תאריך קריאה נוכחית:
 01/10/20 תאריך קריאה קודמת:

שם דייר: מנדוס חלפים (קומה -1)
 שם אתר: מיקדן מגדלי שקל בני-ברק

לקוח/ה נכבד/ה, אנו מתכבדים להגיש את חישוב צריכת החשמל לתקופה 01/10/20 - 20/11/20:

מנדוס חלפים (קומה -1) - 6 - 00022143 (0x0)

סוג תעריף	סוג צריכה	קריאה קודמת	קריאה נוכחית	סה"כ צריכה בקוט"ש	מחיר לקוט"ש בא"ג	סה"כ לתשלום
פרטי חשבון עבור תאריכים:						
777	פסגה	01/10/20	20/11/20	12,393.59	45.44	5.76 ₪
778	גבע	5,005.35	5,005.36	0.009	37.65	0.00 ₪
779	שפל	10,515.41	10,515.55	0.14	31.07	0.04 ₪

סה"כ לדייר:

פסגה	גבע	שפל	סה"כ	שיא ביקוש
12.67	0.009	0.14	12.82	3.91
5.76 ₪	0.00 ₪	0.04 ₪	5.81 ₪	

סה"כ צריכה
סה"כ לתשלום

36.10 ₪	תשלום קבוע
0.00 ₪	תשלום עבור גודל חיבור בKVA (0x0)
41.91 ₪	סה"כ
7.12 ₪	מע"מ 17.00%
49.03 ₪	סה"כ לתשלום

כולל מע"מ

התפלגות חיוב בש"ח לפי תעו"ז

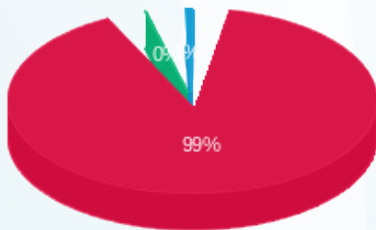

פסגה (5.76 ₪)
 גבע (0.003 ₪)
 שפל (0.04 ₪)

הסטוריית צריכה בקוט"ש

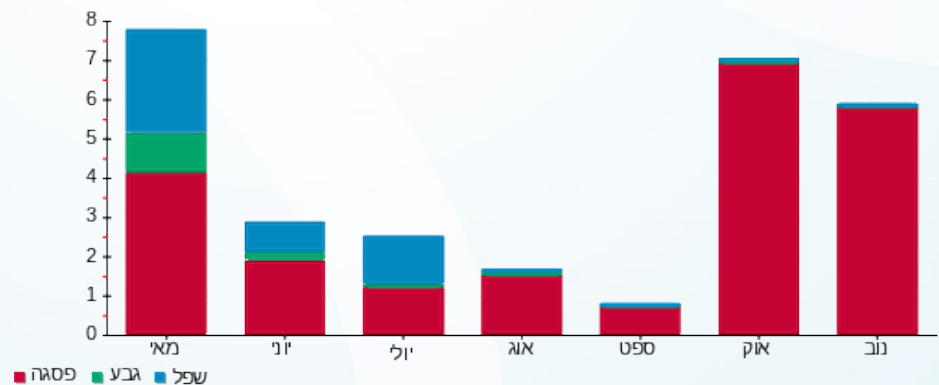



23/11/20 תאריך הפקדה:
 20/11/20 תאריך קריאה נוכחית:
 01/10/20 תאריך קריאה קודמת:

שם דייר: מנהל האוכלוסין וההגירה
 שם אתר: מיקדן מגדלי שקל בני-ברק

לקוח/ה נכבד/ה, אנו מתכבדים להגיש את חישוב צריכת החשמל לתקופה 01/10/20 - 20/11/20:

מנהל האוכלוסין וההגירה - 1 - 00025220 (3x250)

סוג תעריף	סוג צריכה	קריאה קודמת	קריאה נוכחית	סה"כ צריכה בקוט"ש	מחיר לקוט"ש בא"ג	סה"כ לתשלום
		01/10/20	20/11/20	פרטי חשבון עבור תאריכים:		
777	פסגה	313,815.32	317,968.49	4,153.17	45.44	1,887.20 ₪
778	גבע	159,052.90	159,879.56	826.66	37.65	311.24 ₪
779	שפל	241,866.52	243,785.87	1,919.35	31.07	596.34 ₪

סה"כ לדייר:

פסגה	גבע	שפל	סה"כ	שיא ביקוש
4,153.17	826.66	1,919.35	6,899.17	18.11
1,887.20 ₪	311.24 ₪	596.34 ₪	2,794.78 ₪	

סה"כ צריכה
 סה"כ לתשלום

200.95 ₪	תשלום קבוע	
45.55 ₪	תשלום עבור גודל חיבור בKVA (3x250)	
3,041.28 ₪	סה"כ	
517.02 ₪	מע"מ 17.00%	
3,558.30 ₪	סה"כ לתשלום	כולל מע"מ

התפלגות חיוב בש"ח לפי תעו"ז

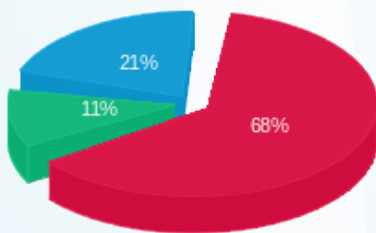

פסגה (1,887.20 ₪)
 גבע (311.24 ₪)
 שפל (596.34 ₪)

הסטוריית צריכה בקוט"ש

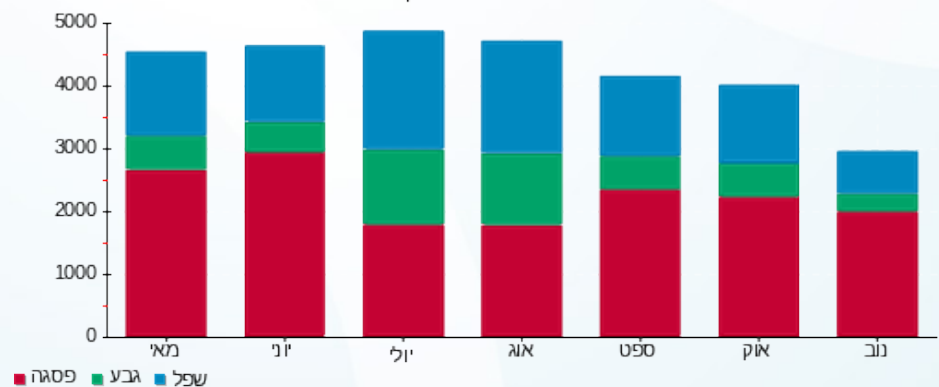

23/11/20 תאריך הפקדה:
 20/11/20 תאריך קריאה נוכחית:
 01/10/20 תאריך קריאה קודמת:

שם דייר: מעוף (קומה 9)
 שם אתר: מיקדן מגדלי שקל בני-ברק

לקוח/ה נכבד/ה, אנו מתכבדים להגיש את חישוב צריכת החשמל לתקופה 01/10/20 - 20/11/20:

מעוף (קומה 9) - 4 - 00022702(3x80)

סוג תעריף	סוג צריכה	קריאה קודמת	קריאה נוכחית	סה"כ צריכה בקוט"ש	מחיר לקוט"ש בא"ג	סה"כ לתשלום
			20/11/20	01/10/20	פרטי חשבון עבור תאריכים:	
777	פסגה	93,427.99	94,458.32	1,030.34	45.44	468.19 ₪
778	גבע	26,224.96	26,330.63	105.67	37.65	39.78 ₪
779	שפל	69,505.80	69,749.28	243.48	31.07	75.65 ₪

סה"כ לדייר:

פסגה	גבע	שפל	סה"כ	שיא ביקוש
1,030.34	105.67	243.48	1,379.49	4.60
468.19 ₪	39.78 ₪	75.65 ₪	583.62 ₪	

סה"כ צריכה
 סה"כ לתשלום

200.95 ₪	תשלום קבוע תשלום עבור גודל חיבור בKVA (3x80) סה"כ מע"מ 17.00%	סה"כ לתשלום
14.58 ₪		
799.15 ₪		
135.86 ₪		
935.00 ₪		כולל מע"מ

התפלגות חיוב בש"ח לפי תעו"ז

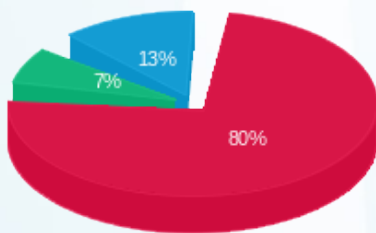

פסגה (468.19 ₪) 80%
 גבע (39.78 ₪) 7%
 שפל (75.65 ₪) 13%

הסטוריית צריכה בקוט"ש

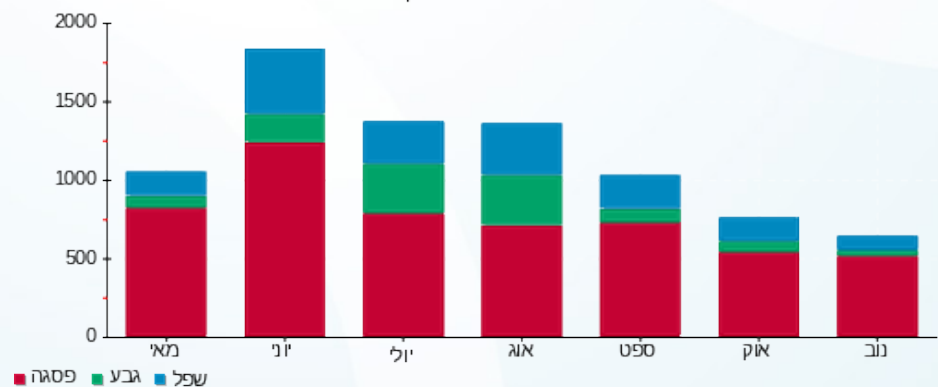

23/11/20 תאריך הפקה:
 20/11/20 תאריך קריאה נוכחית:
 01/10/20 תאריך קריאה קודמת:

שם דייר: משקאות ישראל
 שם אתר: מיקדן מגדלי שקל בני-ברק

לקוח/ה נכבד/ה, אנו מתכבדים להגיש את חישוב צריכת החשמל לתקופה 01/10/20 - 20/11/20:

משקאות ישראל - 4 - 00022143 (3x20)

סוג תעריף	סוג צריכה	קריאה קודמת	קריאה נוכחית	סה"כ צריכה בקוט"ש	מחיר לקוט"ש בא"ג	סה"כ לתשלום
		01/10/20	20/11/20			
777	פסגה	11,236.05	11,280.40	44.36	45.44	20.16 ₪
778	גבע	9,699.16	9,708.69	9.53	37.65	3.59 ₪
779	שפל	11,481.31	11,512.65	31.34	31.07	9.74 ₪

סה"כ לדייר:

פסגה	גבע	שפל	סה"כ	שיא ביקוש
44.36	9.53	31.34	85.22	1.27
20.16 ₪	3.59 ₪	9.74 ₪	33.48 ₪	

סה"כ צריכה
 סה"כ לתשלום

19.97 ₪	תשלום קבוע	
3.64 ₪	תשלום עבור גודל חיבור בKVA (3x20)	
57.09 ₪	סה"כ	
9.71 ₪	מע"מ 17.00%	
66.80 ₪	סה"כ לתשלום	כולל מע"מ

התפלגות חיוב בש"ח לפי תעו"ז

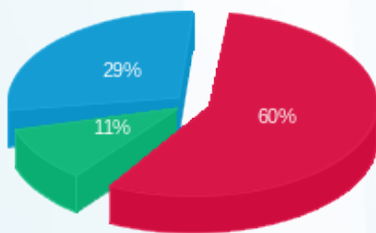

פסגה (20.16 ₪)
 גבע (3.59 ₪)
 שפל (9.74 ₪)

הסטוריית צריכה בקוט"ש

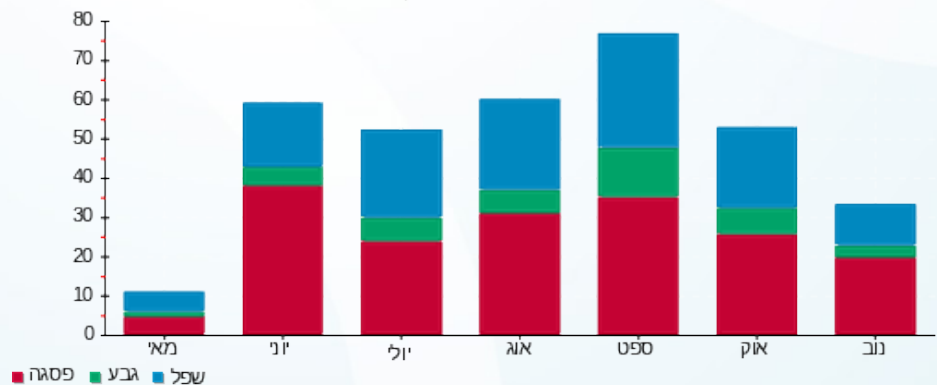



23/11/20 תאריך הפקה:
 20/11/20 תאריך קריאה נוכחית:
 01/10/20 תאריך קריאה קודמת:

שם דייר: נקודת שיווק 1 (קומה 9)
 שם אתר: מיקדן מגדלי שקל בני-ברק

לקוח/ה נכבד/ה, אנו מתכבדים להגיש את חישוב צריכת החשמל לתקופה 20/11/20 - 01/10/20:

נקודת שיווק 1 (קומה 9) - 4 - (3x63)00024971

סוג תעריף	סוג צריכה	קריאה קודמת	קריאה נוכחית	סה"כ צריכה בקוט"ש	מחיר לקוט"ש בא"ג	סה"כ לתשלום
			20/11/20	01/10/20	פרטי חשבון עבור תאריכים:	
777	פסגה	138,794.26	140,084.54	1,290.28	45.44	586.30 ₪
778	גבע	61,488.94	61,644.82	155.88	37.65	58.69 ₪
779	שפל	87,340.29	87,653.11	312.82	31.07	97.19 ₪

סה"כ לדייר:

פסגה	גבע	שפל	סה"כ	שיא ביקוש
1,290.28	155.88	312.82	1,758.98	4.56
586.30 ₪	58.69 ₪	97.19 ₪	742.19 ₪	

סה"כ צריכה
 סה"כ לתשלום

200.95 ₪	תשלום קבוע תשלום עבור גודל חיבור בKVA (3x63) סה"כ מע"מ 17.00%	סה"כ לתשלום
11.48 ₪		
954.61 ₪		
162.28 ₪		
1,116.90 ₪		כולל מע"מ

התפלגות חיוב בש"ח לפי תעו"ז

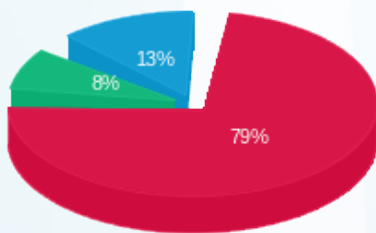

פסגה (586.30 ₪) 79%
 גבע (58.69 ₪) 13%
 שפל (97.19 ₪) 8%

הסטוריית צריכה בקוט"ש

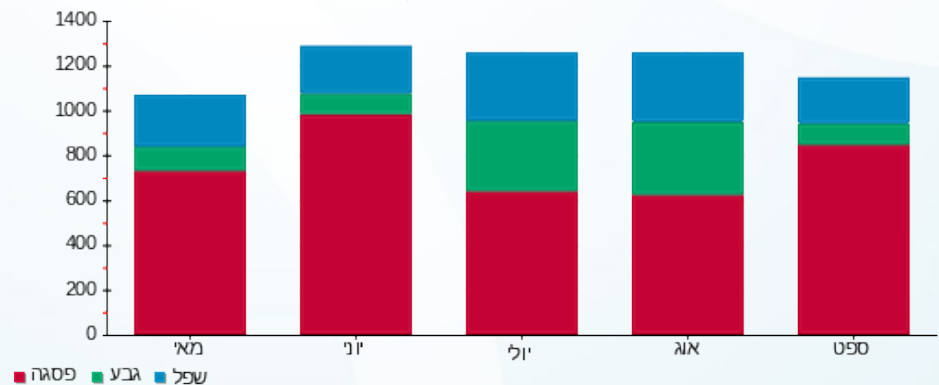



23/11/20 תאריך הפקדה:
 20/11/20 תאריך קריאה נוכחית:
 01/10/20 תאריך קריאה קודמת:

שם דייר: סייפליינס (קומה 8)
 שם אתר: מיקדן מגדלי שקל בני-ברק

לקוח/ה נכבד/ה, אנו מתכבדים להגיש את חישוב צריכת החשמל לתקופה 01/10/20 - 20/11/20:

סייפליינס (קומה 8) - 6 - 00025044(3x40)

סה"כ לתשלום	מחיר לקוט"ש בא"ג	סה"כ צריכה בקוט"ש	קריאה נוכחית	קריאה קודמת	סוג צריכה	סוג תעריף
			20/11/20	01/10/20		פרטי חשבון עבור תאריכים:
₪ 451.02	45.44	992.56	70,861.99	69,869.43	פסגה	777
₪ 74.66	37.65	198.30	38,125.58	37,927.28	גבע	778
₪ 140.31	31.07	451.58	69,264.91	68,813.33	שפל	779

סה"כ לדייר:

שיא ביקוש	סה"כ	שפל	גבע	פסגה	סה"כ צריכה
3.28	1,642.45	451.58	198.30	992.56	סה"כ לתשלום
	₪ 665.99	₪ 140.31	₪ 74.66	₪ 451.02	

₪ 36.10	תשלום קבוע	
₪ 7.29	תשלום עבור גודל חיבור בKVA (3x40)	
₪ 709.38	סה"כ	
₪ 120.59	מע"מ 17.00%	
₪ 829.97	סה"כ לתשלום	כולל מע"מ

התפלגות חיוב בש"ח לפי תעו"ז

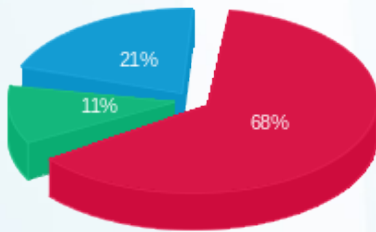

■ פסגה (₪ 451.02)
 ■ גבע (₪ 74.66)
 ■ שפל (₪ 140.31)

הסטוריית צריכה בקוט"ש

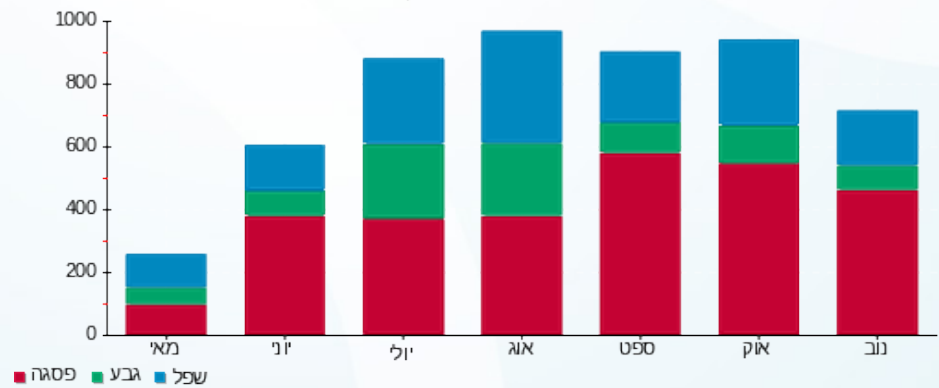



23/11/20 תאריך הפקה:
 20/11/20 תאריך קריאה נוכחי:
 01/10/20 תאריך קריאה קודמת:

שם דייר: סלקום (קומה 12 גג)
 שם אתר: מיקדן מגדלי שקל בני-ברק

לקוח/ה נכבד/ה, אנו מתכבדים להגיש את חישוב צריכת החשמל לתקופה 01/10/20 - 20/11/20:

סלקום (קומה 12 גג) - 1 - 00022175(0x0)

סוג תעריף	סוג צריכה	קריאה קודמת	קריאה נוכחית	סה"כ צריכה בקוט"ש	מחיר לקוט"ש בא"ג	סה"כ לתשלום
פרטי חשבון עבור תאריכים:						
777	פסגה	01/10/20	20/11/20	636.52	45.44	289.24 ₪
778	גבע	172,500.96	172,765.02	264.06	37.65	99.42 ₪
779	שפל	175,701.37	176,319.70	618.33	31.07	192.12 ₪

סה"כ לדייר:

פסגה	גבע	שפל	סה"כ	שיא ביקוש
636.52	264.06	618.33	1,518.91	2.32
289.24 ₪	99.42 ₪	192.12 ₪	580.77 ₪	

סה"כ צריכה
 סה"כ לתשלום

36.10 ₪	תשלום קבוע	
0.00 ₪	תשלום עבור גודל חיבור בKVA (0x0)	
616.87 ₪	סה"כ	
104.87 ₪	מע"מ 17.00%	
721.74 ₪	סה"כ לתשלום	כולל מע"מ

התפלגות חיוב בש"ח לפי תעו"ז

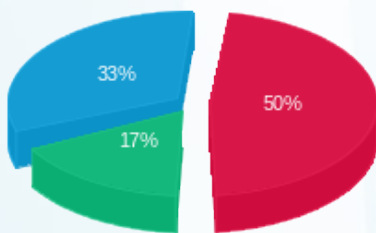

■ פסגה (289.24 ₪)
 ■ גבע (99.42 ₪)
 ■ שפל (192.12 ₪)

הסטוריית צריכה בקוט"ש

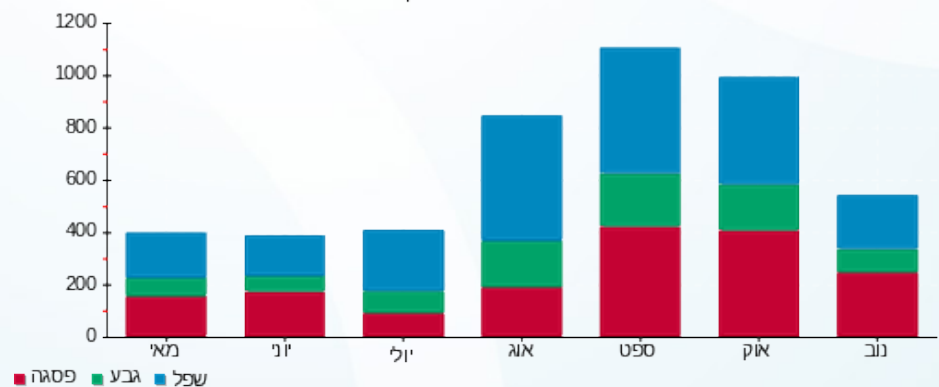

23/11/20 תאריך הפקה:
 20/11/20 תאריך קריאה נוכחית:
 01/10/20 תאריך קריאה קודמת:

שם דייר: עו"ד גוטליב אליעזר (קומה 12)
 שם אתר: מיקדן מגדלי שקל בני-ברק

לקוח/ה נכבד/ה, אנו מתכבדים להגיש את חישוב צריכת החשמל לתקופה 01/10/20 - 20/11/20:

עו"ד גוטליב אליעזר (קומה 12) - 4 - 00025038 (3x50)

סוג תעריף	סוג צריכה	קריאה קודמת	קריאה נוכחית	סה"כ צריכה בקוט"ש	מחיר לקוט"ש בא"ג	סה"כ לתשלום
פרטי חשבון עבור תאריכים:						
777	פסגה	01/10/20	20/11/20	533.44	45.44	242.40 ₪
778	גבע	19,976.54	20,020.93	44.39	37.65	16.71 ₪
779	שפל	30,170.23	30,268.31	98.07	31.07	30.47 ₪

סה"כ לדייר:

פסגה	גבע	שפל	סה"כ	שיא ביקוש
533.44	44.39	98.07	675.91	3.23
242.40 ₪	16.71 ₪	30.47 ₪	289.58 ₪	

סה"כ צריכה
סה"כ לתשלום

36.10 ₪	תשלום קבוע תשלום עבור גודל חיבור בKVA (3x50) סה"כ מע"מ 17.00%	
9.11 ₪		
334.79 ₪		
56.91 ₪		
391.71 ₪	סה"כ לתשלום	כולל מע"מ

התפלגות חיוב בש"ח לפי תעו"ז

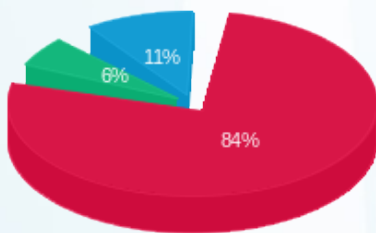

פסגה (242.40 ₪) 84%
 גבע (16.71 ₪) 11%
 שפל (30.47 ₪) 6%

הסטוריית צריכה בקוט"ש

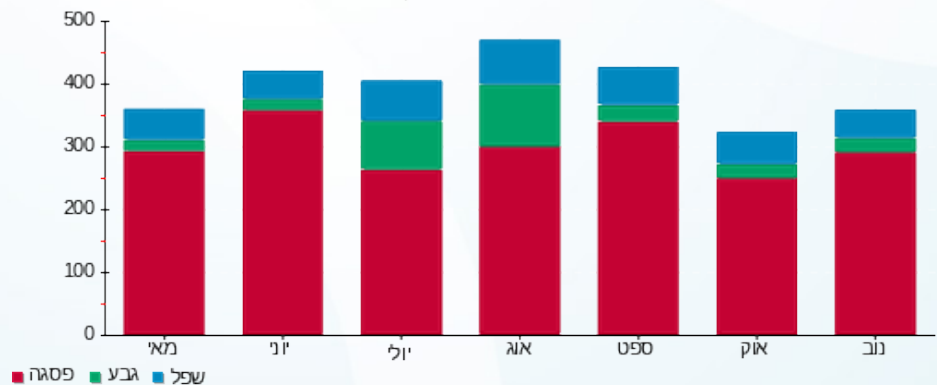



23/11/20 תאריך הפקדה:
 20/11/20 תאריך קריאה נוכחית:
 01/10/20 תאריך קריאה קודמת:

שם דייר: עמותת בנערינו (קומה 6)
 שם אתר: מיקדן מגדלי שקל בני-ברק

לקוח/ה נכבד/ה, אנו מתכבדים להגיש את חישוב צריכת החשמל לתקופה 01/10/20 - 20/11/20:

עמותת בנערינו (קומה 6) - 2 - 00025220 (3x40)

סה"כ לתשלום	מחיר לקוט"ש בא"ג	סה"כ צריכה בקוט"ש	קריאה נוכחית	קריאה קודמת	סוג צריכה	סוג תעריף
			20/11/20	01/10/20		פרטי חשבון עבור תאריכים:
207.08 ₪	45.44	455.72	74,049.01	73,593.29	פסגה	777
31.47 ₪	37.65	83.59	49,022.68	48,939.09	גבע	778
40.85 ₪	31.07	131.47	55,537.91	55,406.44	שפל	779

סה"כ לדייר:

שיא ביקוש	סה"כ	שפל	גבע	פסגה
2.62	670.78	131.47	83.59	455.72
	279.40 ₪	40.85 ₪	31.47 ₪	207.08 ₪

סה"כ צריכה
 סה"כ לתשלום

36.10 ₪	תשלום קבוע תשלום עבור גודל חיבור בKVA (3x40) סה"כ מע"מ 17.00%	סה"כ לתשלום
7.29 ₪		
322.79 ₪		
54.87 ₪		
377.66 ₪		כולל מע"מ

התפלגות חיוב בש"ח לפי תעו"ז

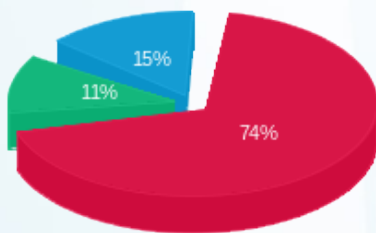

פסגה (207.08 ₪) 74%
 גבע (31.47 ₪) 11%
 שפל (40.85 ₪) 15%

הסטוריית צריכה בקוט"ש

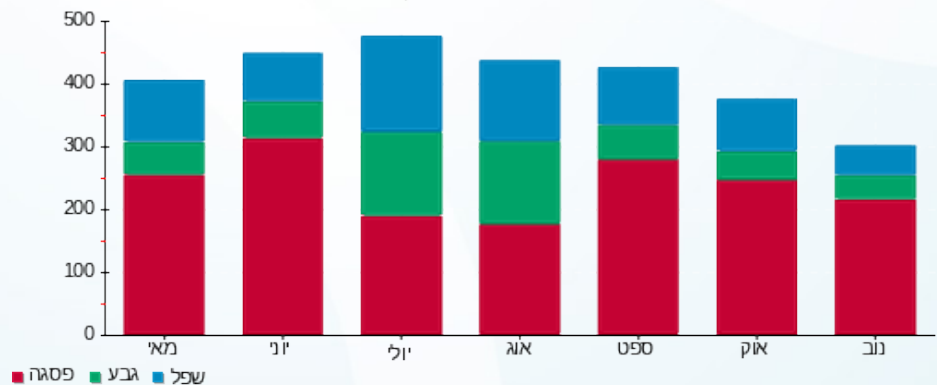

23/11/20 תאריך הפקה:
 20/11/20 תאריך קריאה נוכחית:
 01/10/20 תאריך קריאה קודמת:

שם דייר: עמותת שלום בניך
שם אתר: מיקדן מגדלי שקל בני-ברק

לקוח/ה נכבד/ה, אנו מתכבדים להגיש את חישוב צריכת החשמל לתקופה 01/10/20 - 20/11/20:

עמותת שלום בניך 1 - 4 - (1x40)00022781

סוג תעריף	סוג צריכה	קריאה קודמת	קריאה נוכחית	סה"כ צריכה בקוט"ש	מחיר לקוט"ש בא"ג	סה"כ לתשלום
		01/10/20	20/11/20			
פרטי חשבון עבור תאריכים:						
517		11,221.68	11,448.06	226.38	46.90	106.17 ₪

עמותת שלום בניך 2 - 5 - (1x40)00022781

סוג תעריף	סוג צריכה	קריאה קודמת	קריאה נוכחית	סה"כ צריכה בקוט"ש	מחיר לקוט"ש בא"ג	סה"כ לתשלום
		01/10/20	20/11/20			
פרטי חשבון עבור תאריכים:						
517		101,156.34	101,333.63	177.30	46.90	83.15 ₪

עמותת שלום בניך 3 - 6 - (1x40)00022781

סוג תעריף	סוג צריכה	קריאה קודמת	קריאה נוכחית	סה"כ צריכה בקוט"ש	מחיר לקוט"ש בא"ג	סה"כ לתשלום
		01/10/20	20/11/20			
פרטי חשבון עבור תאריכים:						
517		55,092.27	55,173.23	80.96	46.90	37.97 ₪

סה"כ לדייר:

שיא ביקוש	סה"כ
0.82	484.63
	227.29 ₪

19.97 ₪	תשלום קבוע	תשלום עבור גודל חיבור בKVA (1x120)	סוג צריכה	מע"מ 17.00%	סוג צריכה לתשלום	כולל מע"מ
7.29 ₪						
254.55 ₪						
43.27 ₪						
297.83 ₪						



התפלגות חיוב בש"ח לפי תעו"ז

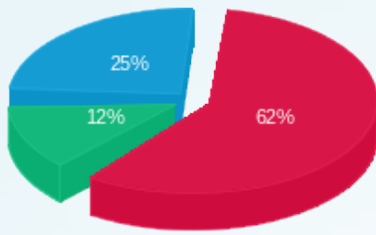

■ פסגה (141.97 ש"ח)
■ גבע (27.84 ש"ח)
■ שפל (57.48 ש"ח)

הסטוריית צריכה בקוט"ש

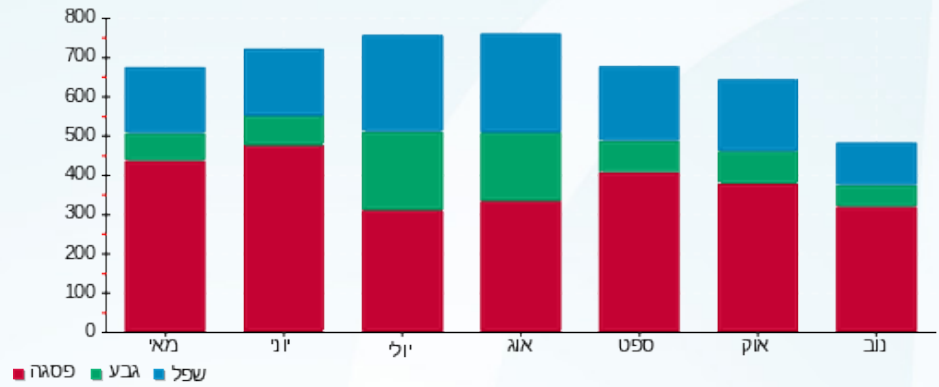

23/11/20 תאריך הפקדה:
 20/11/20 תאריך קריאה נוכחית:
 01/10/20 תאריך קריאה קודמת:

שם דייר: פילאטיס (קומה 6)
 שם אתר: מיקדן מגדלי שקל בני-ברק

לקוח/ה נכבד/ה, אנו מתכבדים להגיש את חישוב צריכת החשמל לתקופה 01/10/20 - 20/11/20:

פילאטיס (קומה 6) - 7 - 00025220 (3x125)

סוג תעריף	סוג צריכה	קריאה קודמת	קריאה נוכחית	סה"כ צריכה בקוט"ש	מחיר לקוט"ש בא"ג	סה"כ לתשלום
		01/10/20	20/11/20			
777	פסגה	134,531.69	134,801.56	269.87	45.44	122.63 ₪
778	גבע	76,489.02	76,555.47	66.46	37.65	25.02 ₪
779	שפל	74,862.56	75,078.94	216.37	31.07	67.23 ₪

סה"כ לדייר:

פסגה	גבע	שפל	סה"כ	שיא ביקוש
269.87	66.46	216.37	552.70	12.28
122.63 ₪	25.02 ₪	67.23 ₪	214.88 ₪	

סה"כ צריכה
 סה"כ לתשלום

200.95 ₪	תשלום קבוע	
22.78 ₪	תשלום עבור גודל חיבור בKVA (3x125)	
438.60 ₪	סה"כ	
74.56 ₪	מע"מ 17.00%	
513.17 ₪	סה"כ לתשלום	כולל מע"מ

התפלגות חיוב בש"ח לפי תעו"ז

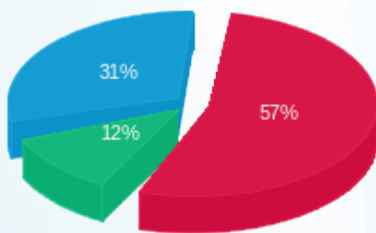

פסגה (122.63 ₪) 57%
 גבע (25.02 ₪) 12%
 שפל (67.23 ₪) 31%

הסטוריית צריכה בקוט"ש

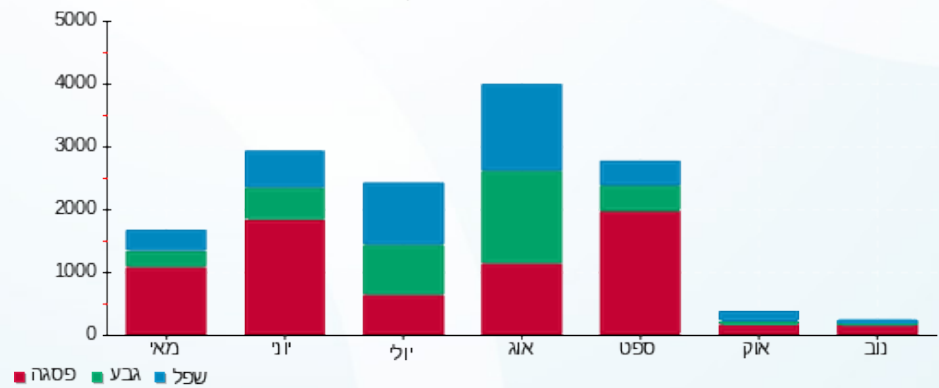



23/11/20 תאריך הפקה:
 20/11/20 תאריך קריאה נוכחית:
 01/10/20 תאריך קריאה קודמת:

שם דייר: פיצוחי הטיב (ק.קרקע)
 שם אתר: מיקדן מגדלי שקל בני-ברק

לקוח/ה נכבד/ה, אנו מתכבדים להגיש את חישוב צריכת החשמל לתקופה 01/10/20 - 20/11/20:

פיצוחי הטיב (ק.קרקע) - 6 - 00023847(3x63)

סוג תעריף	סוג צריכה	קריאה קודמת	קריאה נוכחית	סה"כ צריכה בקוט"ש	מחיר לקוט"ש בא"ג	סה"כ לתשלום
		01/10/20	20/11/20	פרטי חשבון עבור תאריכים:		
777	פסגה	352,336.23	357,658.06	5,321.82	45.44	2,418.24 ₪
778	גבע	168,529.44	170,371.41	1,841.96	37.65	693.50 ₪
779	שפל	151,648.25	153,646.62	1,998.38	31.07	620.90 ₪

סה"כ לדייר:

פסגה	גבע	שפל	סה"כ	שיא ביקוש
5,321.82	1,841.96	1,998.38	9,162.16	15.82
2,418.24 ₪	693.50 ₪	620.90 ₪	3,732.63 ₪	

סה"כ צריכה
 סה"כ לתשלום

200.95 ₪	תשלום קבוע תשלום עבור גודל חיבור בKVA (3x63) סה"כ מע"מ 17.00%	
11.48 ₪		
3,945.06 ₪		
670.66 ₪		
4,615.72 ₪	סה"כ לתשלום	כולל מע"מ

התפלגות חיוב בש"ח לפי תעו"ז

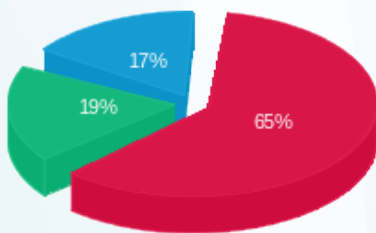

פסגה (2,418.24 ₪) 65%
 גבע (693.50 ₪) 19%
 שפל (620.90 ₪) 17%

הסטוריית צריכה בקוט"ש

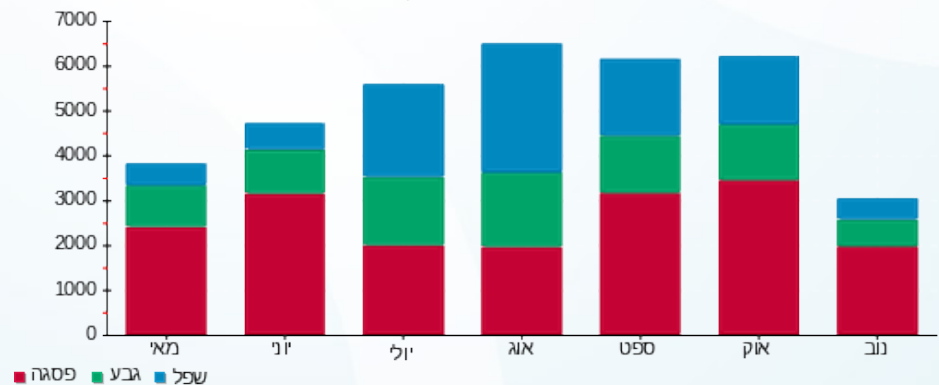



23/11/20 תאריך הפקדה:
 20/11/20 תאריך קריאה נוכחית:
 01/10/20 תאריך קריאה קודמת:

שם דייר: פלאפון
 שם אתר: מיקדן מגדלי שקל בני-ברק

לקוח/ה נכבד/ה, אנו מתכבדים להגיש את חישוב צריכת החשמל לתקופה 01/10/20 - 20/11/20:

פלאפון - 6 - 00025494 (0x0)

סוג תעריף	סוג צריכה	קריאה קודמת	קריאה נוכחית	סה"כ צריכה בקוט"ש	מחיר לקוט"ש בא"ג	סה"כ לתשלום
			20/11/20	01/10/20	פרטי חשבון עבור תאריכים:	
777	פסגה	135,441.54	139,516.72	4,075.19	45.44	1,851.76 ₪
778	גבע	69,418.99	71,063.61	1,644.62	37.65	619.20 ₪
779	שפל	202,929.28	206,322.08	3,392.80	31.07	1,054.14 ₪

סה"כ לדייר:

פסגה	גבע	שפל	סה"כ	שיא ביקוש
4,075.19	1,644.62	3,392.80	9,112.60	9.36
1,851.76 ₪	619.20 ₪	1,054.14 ₪	3,525.11 ₪	

סה"כ צריכה
 סה"כ לתשלום

200.95 ₪	תשלום קבוע תשלום עבור גודל חיבור ב-KVA (0x0) סה"כ מע"מ 17.00%	סה"כ לתשלום
0.00 ₪		
3,726.06 ₪		
633.43 ₪		
4,359.49 ₪	כולל מע"מ	

התפלגות חיוב בש"ח לפי תעו"ז

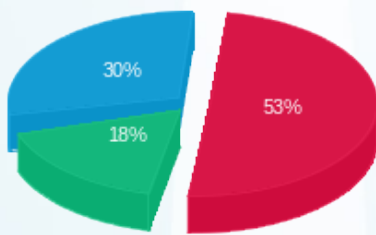

■ פסגה (1,851.76 ₪)
 ■ גבע (619.20 ₪)
 ■ שפל (1,054.14 ₪)

הסטוריית צריכה בקוט"ש

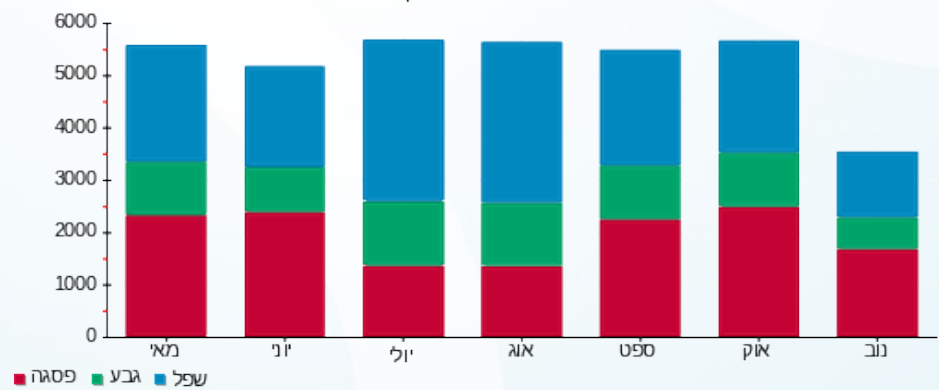

23/11/20 תאריך הפקה:
 20/11/20 תאריך קריאה נוכחית:
 01/10/20 תאריך קריאה קודמת:

שם דייר: פרוג (קומה 1)
 שם אתר: מיקדן מגדלי שקל בני-ברק

לקוח/ה נכבד/ה, אנו מתכבדים להגיש את חישוב צריכת החשמל לתקופה 01/10/20 - 20/11/20:

פרוג (קומה 1) - 3 - 00025491 (3x63)

סה"כ לתשלום	מחיר לקוט"ש בא"ג	סה"כ צריכה בקוט"ש	קריאה נוכחית	קריאה קודמת	סוג צריכה	סוג תעריף
			20/11/20	01/10/20	פרטי חשבון עבור תאריכים:	
₪ 595.83	45.44	1,311.25	195,951.31	194,640.06	פסגה	777
₪ 132.60	37.65	352.19	64,007.78	63,655.59	גבע	778
₪ 248.00	31.07	798.19	152,706.42	151,908.23	שפל	779

סה"כ לדייר:

שיא ביקוש	סה"כ	שפל	גבע	פסגה	סה"כ צריכה
6.09	2,461.63	798.19	352.19	1,311.25	סה"כ לתשלום
	₪ 976.43	₪ 248.00	₪ 132.60	₪ 595.83	

₪ 200.95	תשלום קבוע	
₪ 11.48	תשלום עבור גודל חיבור ב KVA (3x63)	
₪ 1,188.86	סה"כ	
₪ 202.11	מע"מ 17.00%	
₪ 1,390.96	סה"כ לתשלום	כולל מע"מ

התפלגות חיוב בש"ח לפי תעו"ז

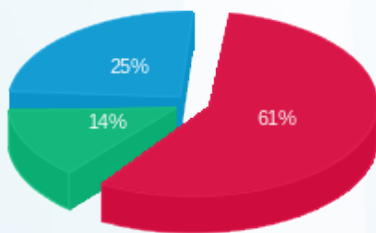

■ פסגה (₪ 595.83)
 ■ גבע (₪ 132.60)
 ■ שפל (₪ 248.00)

הסטוריית צריכה בקוט"ש

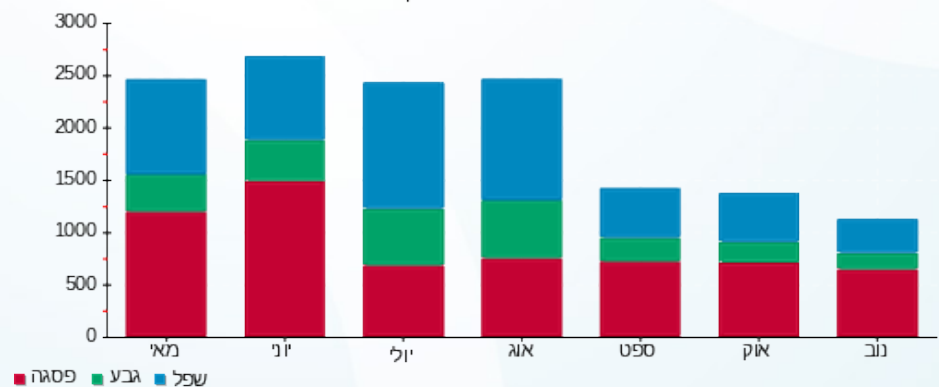



23/11/20 תאריך הפקדה:
 20/11/20 תאריך קריאה נוכחית:
 01/10/20 תאריך קריאה קודמת:

שם דייר: פרטנר - גג
 שם אתר: מיקדן מגדלי שקל בני-ברק

לקוח/ה נכבד/ה, אנו מתכבדים להגיש את חישוב צריכת החשמל לתקופה 01/10/20 - 20/11/20:

פרטנר - גג - 3 - 00025044 (0x0)

סוג תעריף	סוג צריכה	קריאה קודמת	קריאה נוכחית	סה"כ צריכה בקוט"ש	מחיר לקוט"ש בא"ג	סה"כ לתשלום
		01/10/20	20/11/20	פרטי חשבון עבור תאריכים:		
777	פסגה	243,207.09	247,296.07	4,088.98	45.44	1,858.03 ₪
778	גבע	155,150.55	156,811.83	1,661.28	37.65	625.47 ₪
779	שפל	375,772.43	379,331.43	3,559.00	31.07	1,105.78 ₪

סה"כ לדייר:

פסגה	גבע	שפל	סה"כ	שיא ביקוש
4,088.98	1,661.28	3,559.00	9,309.26	8.97
1,858.03 ₪	625.47 ₪	1,105.78 ₪	3,589.28 ₪	

סה"כ צריכה
 סה"כ לתשלום

200.95 ₪	תשלום קבוע תשלום עבור גודל חיבור בKVA (0x0) סה"כ מע"מ 17.00%	סה"כ לתשלום
0.00 ₪		
3,790.23 ₪		
644.34 ₪		
4,434.57 ₪		כולל מע"מ

התפלגות חיוב בש"ח לפי תעו"ז

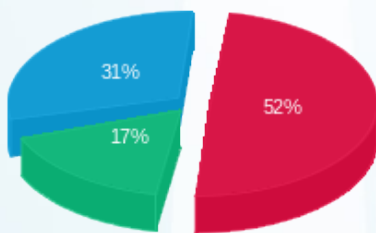

■ פסגה (1,858.03 ₪)
 ■ גבע (625.47 ₪)
 ■ שפל (1,105.78 ₪)

הסטוריית צריכה בקוט"ש

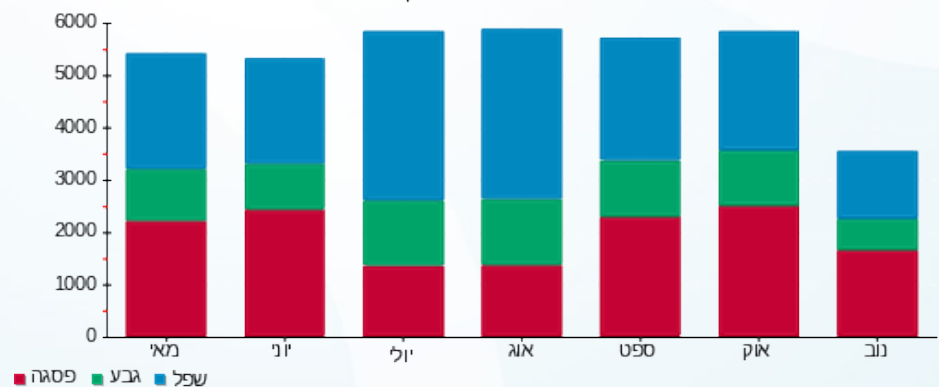

23/11/20 תאריך הפקה:
 20/11/20 תאריך קריאה נוכחית:
 01/10/20 תאריך קריאה קודמת:

שם דייר: צביקה אלקטרוניקה (ק.קרקע)
 שם אתר: מיקדן מגדלי שקל בני-ברק

לקוח/ה נכבד/ה, אנו מתכבדים להגיש את חישוב צריכת החשמל לתקופה 20/11/20 - 01/10/20:

צביקה אלקטרוניקה (ק.קרקע) - 5 - (3x63)00022657

סוג תעריף	סוג צריכה	קריאה קודמת	קריאה נוכחית	סה"כ צריכה בקוט"ש	מחיר לקוט"ש בא"ג	סה"כ לתשלום
פרטי חשבון עבור תאריכים:						
777	פסגה	01/10/20	20/11/20	2,153.19	45.44	978.41 ₪
778	גבע	98,811.02	99,154.80	343.78	37.65	129.43 ₪
779	שפל	155,634.05	156,051.32	417.27	31.07	129.64 ₪

סה"כ לדייר:

פסגה	גבע	שפל	סה"כ	שיא ביקוש
2,153.19	343.78	417.27	2,914.24	10.36
978.41 ₪	129.43 ₪	129.64 ₪	1,237.49 ₪	

סה"כ צריכה
 סה"כ לתשלום

200.95 ₪	תשלום קבוע תשלום עבור גודל חיבור בKVA (3x63) סה"כ מע"מ 17.00%	סה"כ לתשלום
11.48 ₪		
1,449.92 ₪		
246.49 ₪		
1,696.40 ₪		

התפלגות חיוב בש"ח לפי תעו"ז

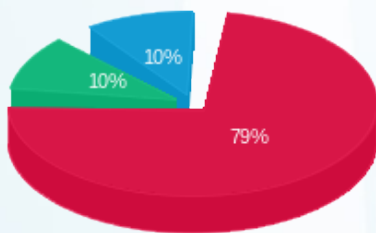

פסגה (978.41 ₪)
 גבע (129.43 ₪)
 שפל (129.64 ₪)

הסטוריית צריכה בקוט"ש

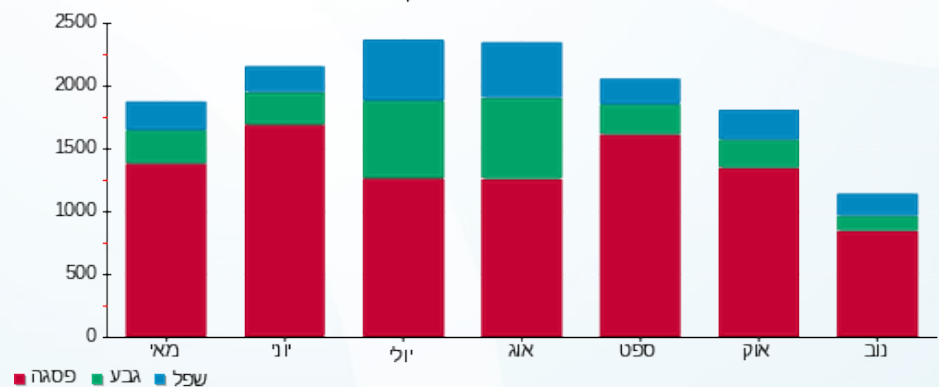



23/11/20 תאריך הפקה:
 20/11/20 תאריך קריאה נוכחית:
 01/10/20 תאריך קריאה קודמת:

שם דייר: צוות אלמוג (קומה 1)
 שם אתר: מיקדן מגדלי שקל בני-ברק

לקוח/ה נכבד/ה, אנו מתכבדים להגיש את חישוב צריכת החשמל לתקופה 01/10/20 - 20/11/20:

צוות אלמוג (קומה 1) - 7 - 00025491 (3x25)

סה"כ לתשלום	מחיר לקוט"ש בא"ג	סה"כ צריכה בקוט"ש	קריאה נוכחית	קריאה קודמת	סוג צריכה	סוג תעריף
			20/11/20	01/10/20		פרטי חשבון עבור תאריכים:
₪ 80.86	45.44	177.95	11,037.99	10,860.04	פסגה	777
₪ 18.85	37.65	50.08	3,911.33	3,861.25	גבע	778
₪ 37.44	31.07	120.51	11,306.27	11,185.77	שפל	779

סה"כ לדייר:

שיא ביקוש	סה"כ	שפל	גבע	פסגה
1.21	348.54	120.51	50.08	177.95
	₪ 137.16	₪ 37.44	₪ 18.85	₪ 80.86

סה"כ צריכה
 סה"כ לתשלום

₪ 36.10	תשלום קבוע תשלום עבור גודל חיבור בKVA (3x25) סה"כ מע"מ 17.00%	סה"כ לתשלום
₪ 4.56		
₪ 177.81		
₪ 30.23		
₪ 208.04		כולל מע"מ

התפלגות חיוב בש"ח לפי תעו"ז

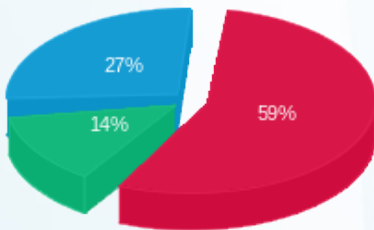

פסגה (₪ 80.86)
 גבע (₪ 18.85)
 שפל (₪ 37.44)

הסטוריית צריכה בקוט"ש

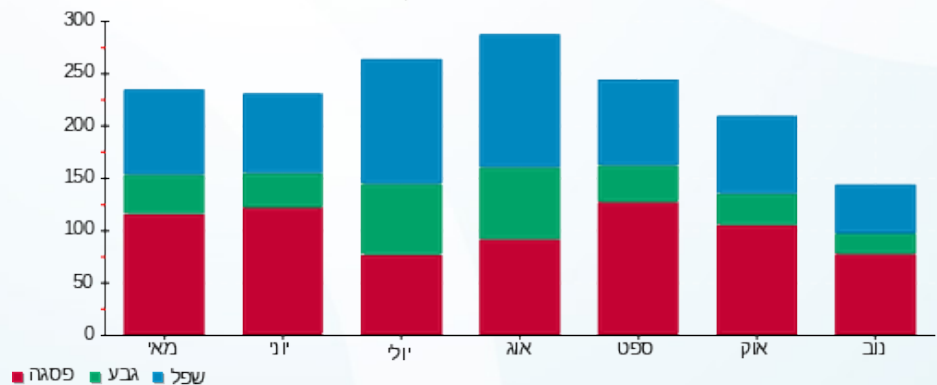



23/11/20 תאריך הפקה:
 20/11/20 תאריך קריאה נוכחית:
 01/10/20 תאריך קריאה קודמת:

שם דייר: ציבורי נמדד
שם אתר: מיקדן מגדלי שקל בני-ברק

לקוח/ה נכבד/ה, אנו מתכבדים להגיש את חישוב צריכת החשמל לתקופה 01/10/20 - 20/11/20:

ראשי שדה חיוני - 2 - (0x0)00025507

סוג תעריף	סוג צריכה	קריאה קודמת	קריאה נוכחית	סה"כ צריכה בקוט"ש	מחיר לקוט"ש בא"ג	סה"כ לתשלום
		01/10/20	20/11/20	פרטי חשבון עבור תאריכים:		
777	פסגה	2,913,828.62	2,950,839.82	37,011.20	45.44	16,817.89 ₪
778	גבע	1,607,022.10	1,621,267.10	14,245.01	37.65	5,363.25 ₪
779	שפל	3,275,379.68	3,307,443.68	32,064.00	31.07	9,962.28 ₪

יח' אויר צח חיוני - 5 - (0x0)00025507

סוג תעריף	סוג צריכה	קריאה קודמת	קריאה נוכחית	סה"כ צריכה בקוט"ש	מחיר לקוט"ש בא"ג	סה"כ לתשלום
		01/10/20	20/11/20	פרטי חשבון עבור תאריכים:		
777	פסגה	691,615.61	704,525.18	-12,909.57	45.44	-5,866.11 ₪
778	גבע	354,421.56	359,767.85	-5,346.29	37.65	-2,012.88 ₪
779	שפל	764,133.79	777,175.55	-13,041.76	31.07	-4,052.07 ₪

סה"כ לדייר:

פסגה	גבע	שפל	סה"כ	שיא ביקוש
24,101.63	8,898.72	19,022.24	52,022.59	96.83
10,951.78 ₪	3,350.37 ₪	5,910.21 ₪	20,212.36 ₪	

סה"כ צריכה
 סה"כ לתשלום

200.95 ₪	תשלום קבוע	
0.00 ₪	תשלום עבור גודל חיבור בKVA (0x0)	
20,413.31 ₪	סה"כ	
3,470.26 ₪	מע"מ 17.00%	
23,883.57 ₪	סה"כ לתשלום	כולל מע"מ





23/11/20 תאריך הפקה:
 20/11/20 תאריך קריאה נוכחי:
 01/10/20 תאריך קריאה קודמת:

שם דייר: צסלר דורי (קומה 11)
 שם אתר: מיקדן מגדלי שקל בני-ברק

לקוח/ה נכבד/ה, אנו מתכבדים להגיש את חישוב צריכת החשמל לתקופה 01/10/20 - 20/11/20:

צסלר דורי (קומה 11) - 7 - 00025494 (3x40)

סוג תעריף	סוג צריכה	קריאה קודמת	קריאה נוכחית	סה"כ צריכה בקוט"ש	מחיר לקוט"ש בא"ג	סה"כ לתשלום
פרטי חשבון עבור תאריכים:						
777	פסגה	01/10/20	20/11/20	308.35	45.44	140.11 ₪
778	גבע	4,968.18	5,061.69	93.51	37.65	35.21 ₪
779	שפל	17,730.84	17,953.17	222.33	31.07	69.08 ₪

סה"כ לדייר:

פסגה	גבע	שפל	סה"כ	שיא ביקוש
308.35	93.51	222.33	624.19	1.53
140.11 ₪	35.21 ₪	69.08 ₪	244.40 ₪	

סה"כ צריכה
 סה"כ לתשלום

36.10 ₪	תשלום קבוע תשלום עבור גודל חיבור בKVA (3x40) סה"כ מע"מ 17.00%	סה"כ לתשלום
7.29 ₪		
287.79 ₪		
48.92 ₪		
336.71 ₪	כולל מע"מ	

התפלגות חיוב בש"ח לפי תעו"ז

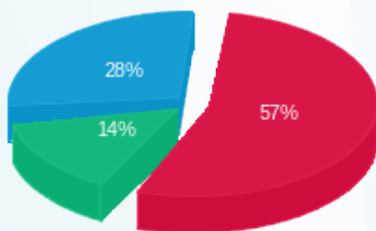

פסגה (140.11 ₪)
 גבע (35.21 ₪)
 שפל (69.08 ₪)

הסטוריית צריכה בקוט"ש

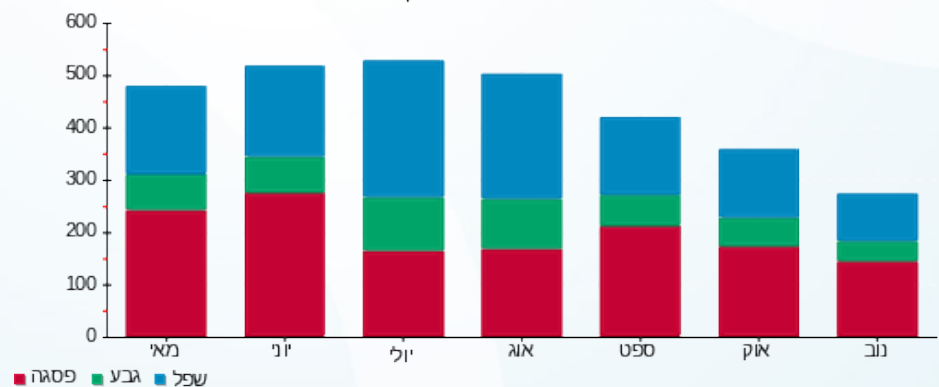



23/11/20 תאריך הפקדה:
 20/11/20 תאריך קריאה נוכחית:
 01/10/20 תאריך קריאה קודמת:

שם דייר: קיד דנט
 שם אתר: מיקדן מגדלי שקל בני-ברק

לקוח/ה נכבד/ה, אנו מתכבדים להגיש את חישוב צריכת החשמל לתקופה 01/10/20 - 20/11/20:

קיד דנט - 8 - 00025044 (3x50)

סוג תעריף	סוג צריכה	קריאה קודמת	קריאה נוכחית	סה"כ צריכה בקוט"ש	מחיר לקוט"ש בא"ג	סה"כ לתשלום
פרטי חשבון עבור תאריכים:						
777	פסגה	01/10/20	20/11/20	126.64	45.44	57.54 ₪
778	גבע	24,620.47	24,662.93	42.46	37.65	15.99 ₪
779	שפל	33,817.72	33,914.62	96.90	31.07	30.11 ₪

סה"כ לדייר:

פסגה	גבע	שפל	סה"כ	שיא ביקוש
126.64	42.46	96.90	265.99	1.76
₪ 57.54	₪ 15.99	₪ 30.11	₪ 103.64	

סה"כ צריכה
 סה"כ לתשלום

₪ 36.10	תשלום קבוע תשלום עבור גודל חיבור בKVA (3x50) סה"כ מע"מ 17.00%	
₪ 9.11		
₪ 148.85		
₪ 25.30		
₪ 174.15	סה"כ לתשלום	כולל מע"מ

התפלגות חיוב בש"ח לפי תעו"ז

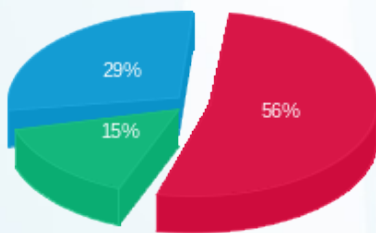

פסגה (₪ 57.54)
 גבע (₪ 15.99)
 שפל (₪ 30.11)

הסטוריית צריכה בקוט"ש

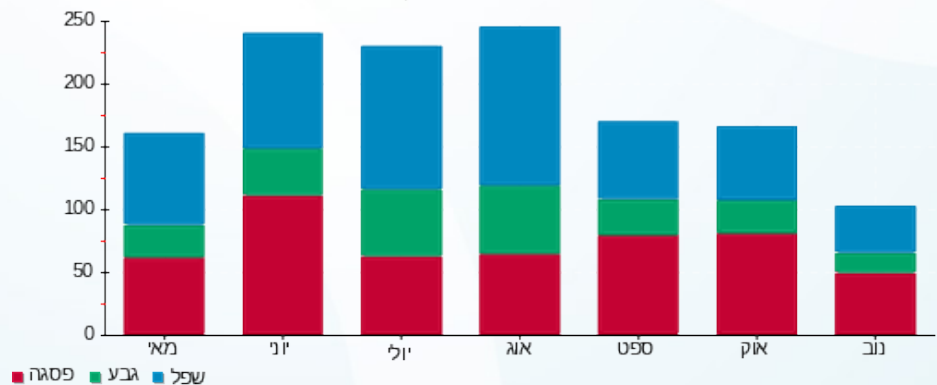

23/11/20 תאריך הפקה:
 20/11/20 תאריך קריאה נוכחית:
 01/10/20 תאריך קריאה קודמת:

שם דייר: ראשי שנאי 1
 שם אתר: מיקדן מגדלי שקל בני-ברק

לקוח/ה נכבד/ה, אנו מתכבדים להגיש את חישוב צריכת החשמל לתקופה 01/10/20 - 20/11/20:

ראשי שנאי 1 - 3 - 00025494 (0x0)

סוג תעריף	סוג צריכה	קריאה קודמת	קריאה נוכחית	סה"כ צריכה בקוט"ש	מחיר לקוט"ש בא"ג	סה"כ לתשלום
		01/10/20	20/11/20	פרטי חשבון עבור תאריכים:		
777	פסגה	9,528,317.10	9,690,696.40	162,379.30	45.44	73,785.15 ₪
778	גבע	3,962,625.85	4,000,331.65	37,705.80	37.65	14,196.23 ₪
779	שפל	6,360,212.55	6,421,918.05	61,705.50	31.07	19,171.90 ₪

סה"כ לדייר:

פסגה	גבע	שפל	סה"כ	שיא ביקוש
162,379.30	37,705.80	61,705.50	261,790.60	508.70
73,785.15 ₪	14,196.23 ₪	19,171.90 ₪	107,153.29 ₪	

סה"כ צריכה

סה"כ לתשלום

200.95 ₪	תשלום קבוע	
0.00 ₪	תשלום עבור גודל חיבור ב-KVA (0x0)	
107,354.24 ₪	סה"כ	
18,250.22 ₪	מע"מ 17.00%	
125,604.46 ₪	סה"כ לתשלום	כולל מע"מ

התפלגות חיוב בש"ח לפי תעו"ז

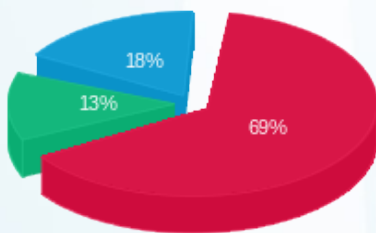

פסגה (73,785.15 ₪)
 גבע (14,196.23 ₪)
 שפל (19,171.90 ₪)

הסטוריית צריכה בקוט"ש

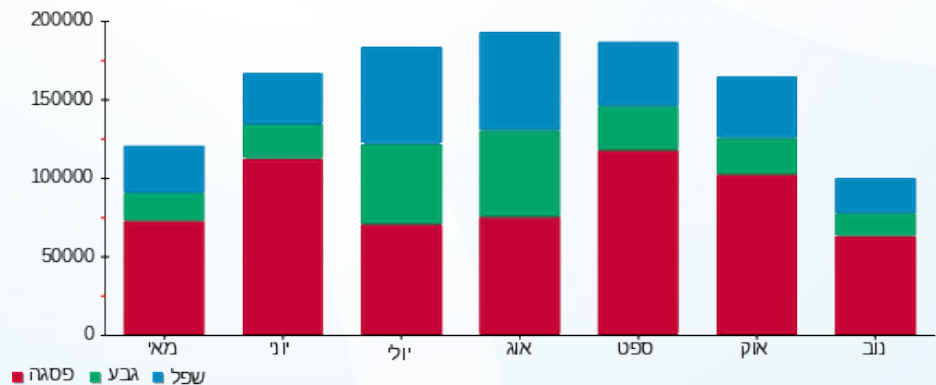

23/11/20 תאריך הפקה:
 20/11/20 תאריך קריאה נוכחית:
 01/10/20 תאריך קריאה קודמת:

שם דייר: ראשי שנאי 2
 שם אתר: מיקדן מגדלי שקל בני-ברק

לקוח/ה נכבד/ה, אנו מתכבדים להגיש את חישוב צריכת החשמל לתקופה 01/10/20 - 20/11/20:

ראשי שנאי 2 - 6 - 00025507 (0x0)

סוג תעריף	סוג צריכה	קריאה קודמת	קריאה נוכחית	סה"כ צריכה בקוט"ש	מחיר לקוט"ש בא"ג	סה"כ לתשלום
		01/10/20	20/11/20	פרטי חשבון עבור תאריכים:		
777	פסגה	15,436,481.15	15,581,114.25	144,633.10	45.44	65,721.28 ₪
778	גבע	6,924,996.45	6,958,711.35	33,714.90	37.65	12,693.66 ₪
779	שפל	10,530,327.55	10,592,876.45	62,548.90	31.07	19,433.94 ₪

סה"כ לדייר:

פסגה	גבע	שפל	סה"כ	שיא ביקוש
144,633.10	33,714.90	62,548.90	240,896.90	488.30
19,433.94 ₪	12,693.66 ₪	19,433.94 ₪	97,848.88 ₪	

סה"כ צריכה
 סה"כ לתשלום

200.95 ₪	תשלום קבוע	
0.00 ₪	תשלום עבור גודל חיבור בKVA (0x0)	
98,049.83 ₪	סה"כ	
16,668.47 ₪	מע"מ 17.00%	
114,718.31 ₪	סה"כ לתשלום	כולל מע"מ

התפלגות חיוב בש"ח לפי תעו"ז

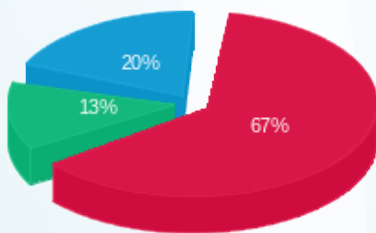

פסגה (65,721.28 ₪) 67%
 גבע (12,693.66 ₪) 13%
 שפל (19,433.94 ₪) 20%

הסטוריית צריכה בקוט"ש

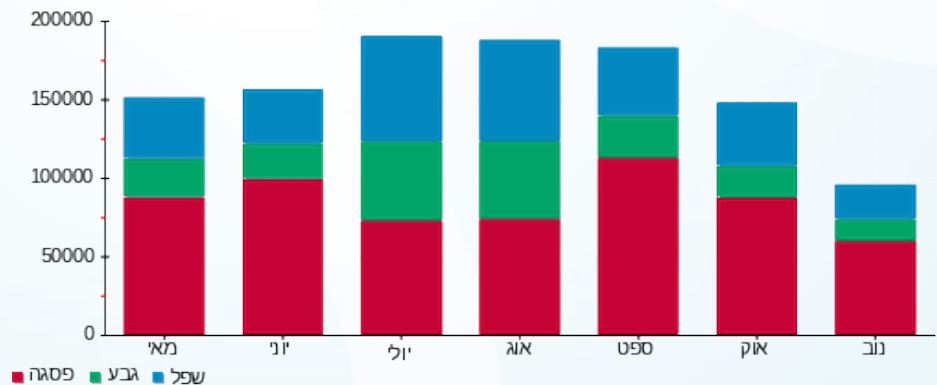

23/11/20 תאריך הפקדה:
 20/11/20 תאריך קריאה נוכחית:
 01/10/20 תאריך קריאה קודמת:

שם דייר: רו"ח שפילברג אבי (קומה 8)
 שם אתר: מיקדן מגדלי שקל בני-ברק

לקוח/ה נכבד/ה, אנו מתכבדים להגיש את חישוב צריכת החשמל לתקופה 01/10/20 - 20/11/20:

רו"ח שפילברג אבי (קומה 8) - 4 - 00024957(3x63)

סוג תעריף	סוג צריכה	קריאה קודמת	קריאה נוכחית	סה"כ צריכה בקוט"ש	מחיר לקוט"ש בא"ג	סה"כ לתשלום
פרטי חשבון עבור תאריכים:						
777	פסגה	01/10/20	20/11/20	1,053.20	45.44	478.57 ₪
778	גבע	26,138.45	26,277.47	139.02	37.65	52.34 ₪
779	שפל	53,794.97	54,124.92	329.96	31.07	102.52 ₪

סה"כ לדייר:

פסגה	גבע	שפל	סה"כ	שיא ביקוש
1,053.20	139.02	329.96	1,522.18	4.60
₪ 478.57	₪ 52.34	₪ 102.52	₪ 633.43	

סה"כ צריכה
 סה"כ לתשלום

200.95 ₪	תשלום קבוע תשלום עבור גודל חיבור בKVA (3x63) סה"כ מע"מ 17.00%	סה"כ לתשלום
11.48 ₪		
845.86 ₪		
143.80 ₪		
989.66 ₪		כולל מע"מ

התפלגות חיוב בש"ח לפי תעו"ז

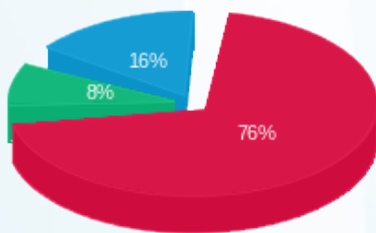

פסגה (₪ 478.57)
 גבע (₪ 52.34)
 שפל (₪ 102.52)

הסטוריית צריכה בקוט"ש

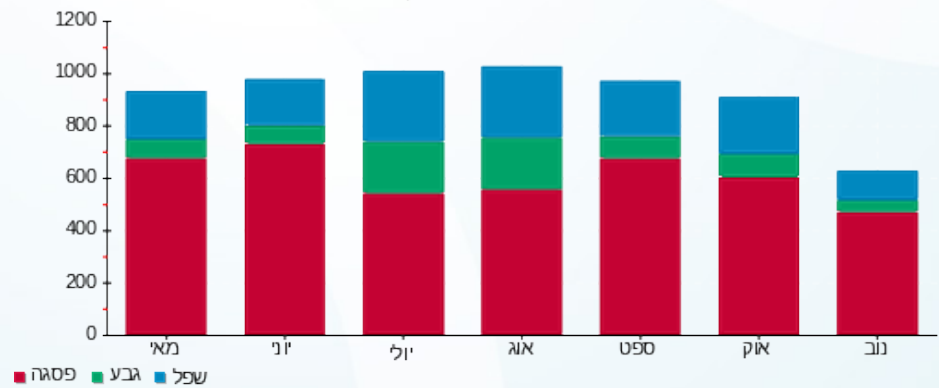



23/11/20 תאריך הפקדה:
 20/11/20 תאריך קריאה נוכחית:
 01/10/20 תאריך קריאה קודמת:

שם דייר: רובין לנדסמן (קומה 12)
 שם אתר: מיקדן מגדלי שקל בני-ברק

לקוח/ה נכבד/ה, אנו מתכבדים להגיש את חישוב צריכת החשמל לתקופה 01/10/20 - 20/11/20:

רובין לנדסמן (קומה 12) - 3 - 00025038 (3x63)

סוג תעריף	סוג צריכה	קריאה קודמת	קריאה נוכחית	סה"כ צריכה בקוט"ש	מחיר לקוט"ש בא"ג	סה"כ לתשלום
			20/11/20	01/10/20	פרטי חשבון עבור תאריכים:	
777	פסגה	153,840.87	155,571.01	1,730.14	45.44	786.18 ₪
778	גבע	57,092.41	57,286.25	193.84	37.65	72.98 ₪
779	שפל	95,381.40	95,743.93	362.53	31.07	112.64 ₪

סה"כ לדייר:

פסגה	גבע	שפל	סה"כ	שיא ביקוש
1,730.14	193.84	362.53	2,286.51	7.96
786.18 ₪	72.98 ₪	112.64 ₪	971.79 ₪	

סה"כ צריכה
 סה"כ לתשלום

200.95 ₪	תשלום קבוע תשלום עבור גודל חיבור בKVA (3x63) סה"כ מע"מ 17.00%	סה"כ לתשלום
11.48 ₪		
1,184.22 ₪		
201.32 ₪		
1,385.54 ₪	כולל מע"מ	

התפלגות חיוב בש"ח לפי תעו"ז

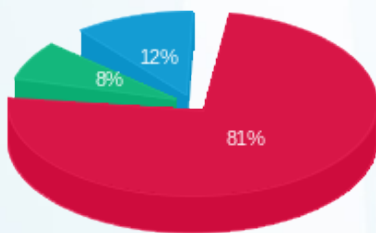

פסגה (786.18 ₪) 81%
 גבע (72.98 ₪) 12%
 שפל (112.64 ₪) 8%

הסטוריית צריכה בקוט"ש

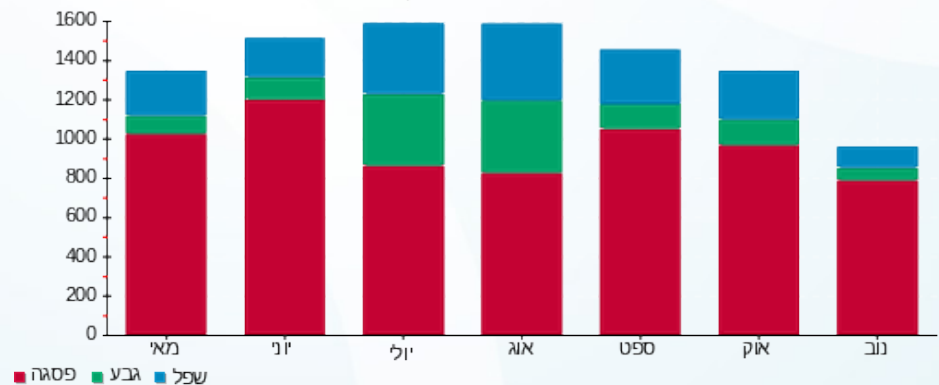

23/11/20 תאריך הפקה:
 20/11/20 תאריך קריאה נוכחית:
 01/10/20 תאריך קריאה קודמת:

שם דייר: רעני שלמה (קומה 9)
 שם אתר: מיקדן מגדלי שקל בני-ברק

לקוח/ה נכבד/ה, אנו מתכבדים להגיש את חישוב צריכת החשמל לתקופה 01/10/20 - 20/11/20:

רעני שלמה (קומה 9) - 2 - 00025044 (3x50)

סוג תעריף	סוג צריכה	קריאה קודמת	קריאה נוכחית	סה"כ צריכה בקוט"ש	מחיר לקוט"ש בא"ג	סה"כ לתשלום
פרטי חשבון עבור תאריכים:						
777	פסגה	01/10/20	20/11/20	730.58	45.44	331.98 ₪
778	גבע	23,396.92	23,480.91	83.99	37.65	31.62 ₪
779	שפל	33,229.44	33,400.54	171.09	31.07	53.16 ₪

סה"כ לדייר:

פסגה	גבע	שפל	סה"כ	שיא ביקוש
730.58	83.99	171.09	985.66	2.95
331.98 ₪	31.62 ₪	53.16 ₪	416.76 ₪	

סה"כ צריכה
 סה"כ לתשלום

36.10 ₪	תשלום קבוע תשלום עבור גודל חיבור בKVA (3x50) סה"כ מע"מ 17.00%	סה"כ לתשלום
9.11 ₪		
461.97 ₪		
78.53 ₪		
540.50 ₪	כולל מע"מ	

התפלגות חיוב בש"ח לפי תעו"ז

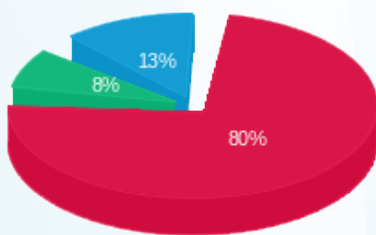

פסגה (331.98 ₪) 80%
 גבע (31.62 ₪) 8%
 שפל (53.16 ₪) 13%

הסטוריית צריכה בקוט"ש

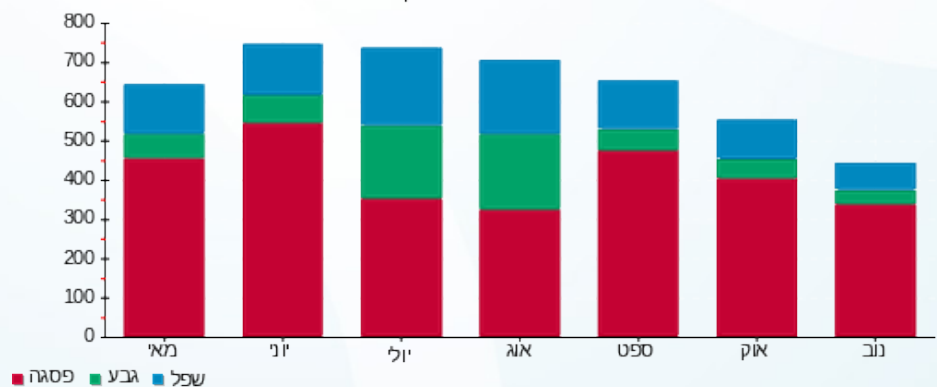



23/11/20 תאריך הפקה:
 20/11/20 תאריך קריאה נוכחית:
 01/10/20 תאריך קריאה קודמת:

שם דייר: שטרן וייס (קומה 9)
 שם אתר: מיקדן מגדלי שקל בני-ברק

לקוח/ה נכבד/ה, אנו מתכבדים להגיש את חישוב צריכת החשמל לתקופה 01/10/20 - 20/11/20:

שטרן וייס (קומה 9) - 1 - 00025044(3x40)

סוג תעריף	סוג צריכה	קריאה קודמת	קריאה נוכחית	סה"כ צריכה בקוט"ש	מחיר לקוט"ש בא"ג	סה"כ לתשלום
פרטי חשבון עבור תאריכים:						
777	פסגה	01/10/20	20/11/20	564.05	45.44	256.30 ₪
778	גבע	20,682.92	20,755.36	72.44	37.65	27.27 ₪
779	שפל	29,531.92	29,692.41	160.48	31.07	49.86 ₪

סה"כ לדייר:

פסגה	גבע	שפל	סה"כ	שיא ביקוש
564.05	72.44	160.48	796.97	3.26
256.30 ₪	27.27 ₪	49.86 ₪	333.44 ₪	

סה"כ צריכה
 סה"כ לתשלום

36.10 ₪	תשלום קבוע תשלום עבור גודל חיבור בKVA (3x40) סה"כ מע"מ 17.00%	סה"כ לתשלום
7.29 ₪		
376.83 ₪		
64.06 ₪		
440.89 ₪	כולל מע"מ	

התפלגות חיוב בש"ח לפי תעו"ז

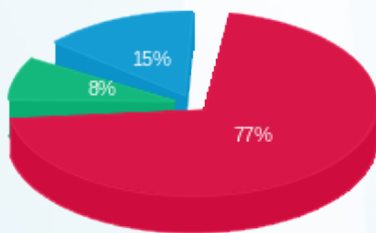

פסגה (256.30 ₪) 77%
 גבע (27.27 ₪) 15%
 שפל (49.86 ₪) 8%

הסטוריית צריכה בקוט"ש

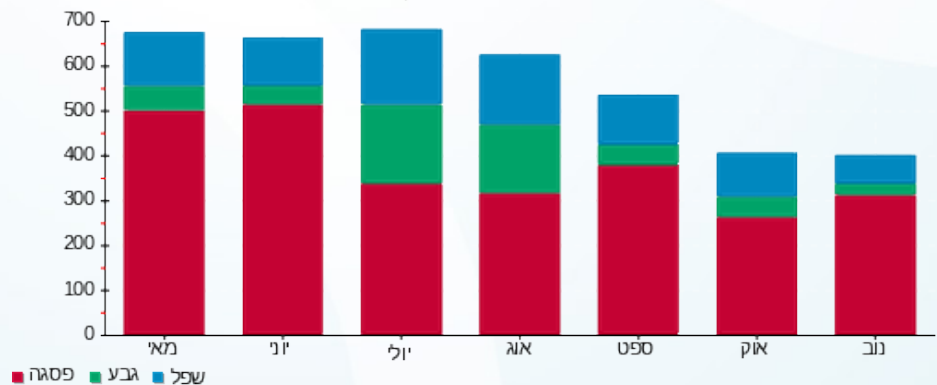



23/11/20 תאריך הפקה:
 20/11/20 תאריך קריאה נוכחית:
 01/10/20 תאריך קריאה קודמת:

שם דייר: שלכם (קומה 5)
 שם אתר: מיקדן מגדלי שקל בני-ברק

לקוח/ה נכבד/ה, אנו מתכבדים להגיש את חישוב צריכת החשמל לתקופה 01/10/20 - 20/11/20:

שלכם (קומה 5) - 3 - 00022685(3x25)

סוג תעריף	סוג צריכה	קריאה קודמת	קריאה נוכחית	סה"כ צריכה בקוט"ש	מחיר לקוט"ש בא"ג	סה"כ לתשלום
פרטי חשבון עבור תאריכים:						
777	פסגה	01/10/20	20/11/20	521.38	45.44	236.91 ₪
778	גבע	11,651.14	11,725.94	74.80	37.65	28.16 ₪
779	שפל	23,510.49	23,695.03	184.55	31.07	57.34 ₪

סה"כ לדייר:

פסגה	גבע	שפל	סה"כ	שיא ביקוש
521.38	74.80	184.55	780.72	2.46
236.91 ₪	28.16 ₪	57.34 ₪	322.41 ₪	

סה"כ צריכה
 סה"כ לתשלום

36.10 ₪	תשלום קבוע תשלום עבור גודל חיבור ב-KVA (3x25) סה"כ מע"מ 17.00%	סה"כ לתשלום
4.56 ₪		
363.07 ₪		
61.72 ₪		
424.79 ₪	כולל מע"מ	

התפלגות חיוב בש"ח לפי תעו"ז

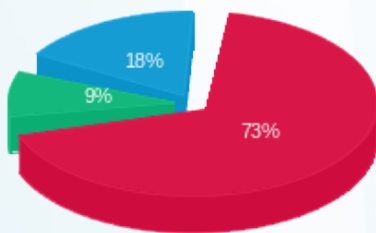

פסגה (236.91 ₪)
 גבע (28.16 ₪)
 שפל (57.34 ₪)

הסטוריית צריכה בקוט"ש

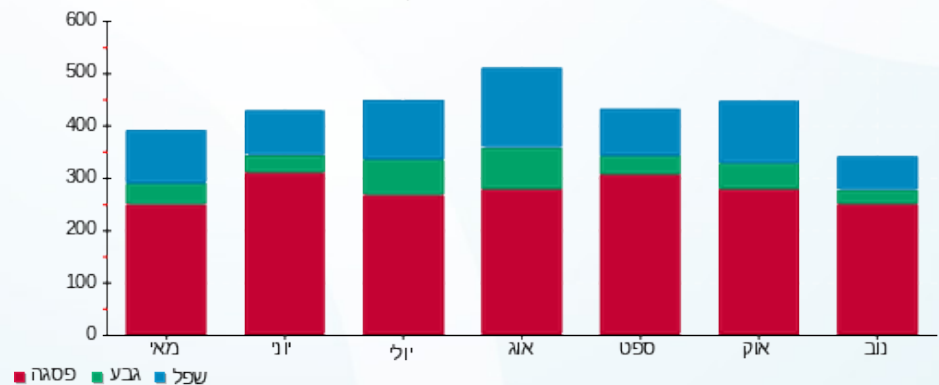

23/11/20 תאריך הפקה:
 20/11/20 תאריך קריאה נוכחית:
 01/10/20 תאריך קריאה קודמת:

שם דייר: שלמה לוי (קומה 11)
 שם אתר: מיקדן מגדלי שקל בני-ברק

לקוח/ה נכבד/ה, אנו מתכבדים להגיש את חישוב צריכת החשמל לתקופה 01/10/20 - 20/11/20:

שלמה לוי (קומה 11) - 8 - 00025038 (3x32)

סוג תעריף	סוג צריכה	קריאה קודמת	קריאה נוכחית	סה"כ צריכה בקוט"ש	מחיר לקוט"ש בא"ג	סה"כ לתשלום
פרטי חשבון עבור תאריכים:						
777	פסגה	01/10/20	20/11/20	496.21	45.44	225.48 ₪
778	גבע	32,972.61	33,069.98	97.38	37.65	36.66 ₪
779	שפל	43,110.51	43,317.12	206.61	31.07	64.19 ₪

סה"כ לדייר:

פסגה	גבע	שפל	סה"כ	שיא ביקוש
496.21	97.38	206.61	800.20	2.24
225.48 ₪	36.66 ₪	64.19 ₪	326.33 ₪	

סה"כ צריכה
 סה"כ לתשלום

36.10 ₪	תשלום קבוע תשלום עבור גודל חיבור ב-KVA (3x32) סה"כ מע"מ 17.00%	סה"כ לתשלום
5.83 ₪		
368.27 ₪		
62.61 ₪		
430.87 ₪		כולל מע"מ

התפלגות חיוב בש"ח לפי תעו"ז

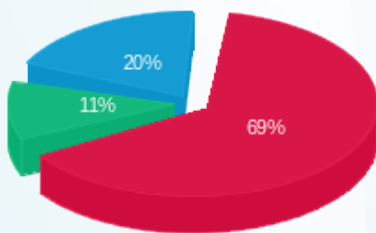

פסגה (225.48 ₪) 69%
 גבע (36.66 ₪) 20%
 שפל (64.19 ₪) 11%

הסטוריית צריכה בקוט"ש

