

24/11/20

תאריך הפיקה:

שם דייר: 21 קומה 2010008 - יסקי, מור, סיוון, שותפות מוגבלת  
שם אתר: מגדלי בסר 2

31/10/20

תאריך קריאה נוכחית:

01/10/20

תאריך קריאה קודמת:

לקוח/ה נכבד/ה, אנו מתכבדים להגיש את חישוב צריכת החשמל לתקופה 01/10/20 - 31/10/20:

2010008 קומה 21 - יסקי מור סיוון - 5 - (0x0)00024962

סוג תעריף	סוג צריכה	קריאה קודמת	קריאה נוכחית	סה"כ צריכה בקוט"ש	מחיר לקוט"ש בא"ג	סה"כ לתשלום
פרטי חשבון עבור תאריכים:						
777	פסגה	01/10/20	31/10/20	173.11	45.44	78.66 ₪
778	גבע	5,952.35	5,975.05	22.70	37.65	8.55 ₪
779	שפל	5,514.39	5,522.55	8.16	31.07	2.53 ₪

סה"כ לדייר:

פסגה	גבע	שפל	סה"כ	שיא ביקוש
173.11	22.70	8.16	203.97	3.36
78.66 ₪	8.55 ₪	2.53 ₪	89.74 ₪	

סה"כ צריכה  
סה"כ לתשלום

0.00 ₪	תשלום קבוע	
0.00 ₪	תשלום עבור גודל חיבור בKVA (0x0)	
89.74 ₪	סה"כ לתשלום	לא כולל מע"מ

התפלגות חיוב בש"ח לפי תעו"ז

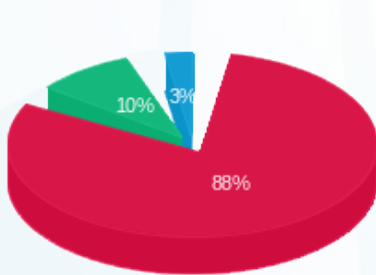

פסגה (78.66 ₪)  
גבע (8.55 ₪)  
שפל (2.53 ₪)

הסטוריית צריכה בקוט"ש

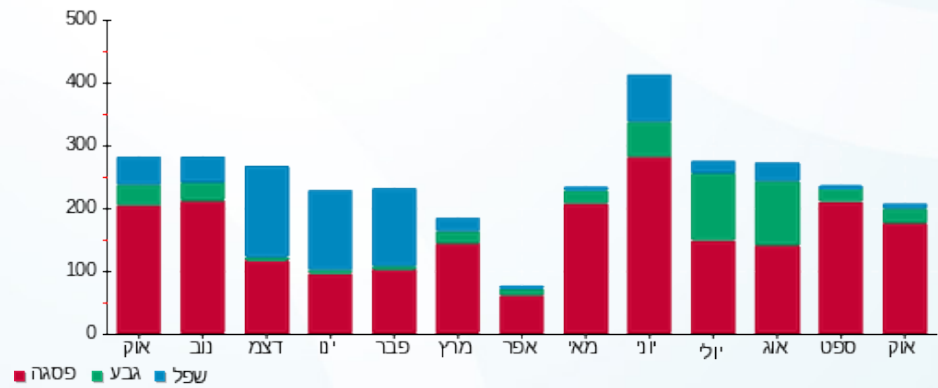



24/11/20

תאריך הפקדה:

שם דייר: 210008 קומה 21 - יסקי, מור, סיוון, שותפות מוגבלת  
שם אתר: מגדלי בסר 2

31/10/20

תאריך קריאה נוכחית:

01/10/20

תאריך קריאה קודמת:

לקוח/ה נכבד/ה, אנו מתכבדים להגיש את חישוב צריכת החשמל לתקופה 01/10/20 - 31/10/20:

210008 קומה 21 - יסקי - 6 - 00024962(0x0)

סוג תעריף	סוג צריכה	קריאה קודמת	קריאה נוכחית	סה"כ צריכה בקוט"ש	מחיר לקוט"ש בא"ג	סה"כ לתשלום
		01/10/20	31/10/20			
777	פסגה	15,396.74	15,546.65	149.91	45.44	68.12 ₪
778	גבע	5,311.87	5,344.44	32.57	37.65	12.26 ₪
779	שפל	6,210.71	6,276.16	65.46	31.07	20.34 ₪

סה"כ לדייר:

פסגה	גבע	שפל	סה"כ	שיא ביקוש
149.91	32.57	65.46	247.93	3.46
68.12 ₪	12.26 ₪	20.34 ₪	100.72 ₪	

סה"כ צריכה

סה"כ לתשלום

0.00 ₪	תשלום קבוע	
0.00 ₪	תשלום עבור גודל חיבור בKVA (0x0)	
100.72 ₪	סה"כ לתשלום	לא כולל מע"מ

התפלגות חיוב בש"ח לפי תע"ז

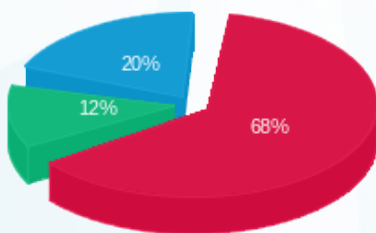

- פסגה (68.12 ₪)
- גבע (12.26 ₪)
- שפל (20.34 ₪)

הסטוריית צריכה בקוט"ש

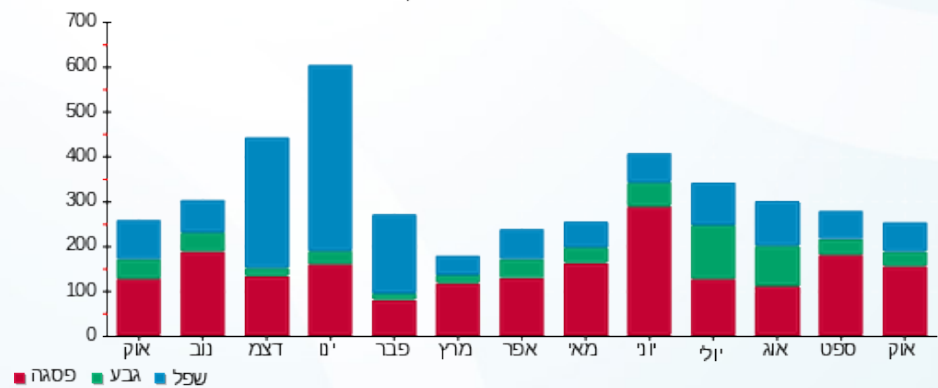



24/11/20

תאריך הפקה:

שם דייר: 210008 קומה 21 - יסקי, מור, סיוון, שותפות מוגבלת  
שם אתר: מגדלי בסר 2

31/10/20

תאריך קריאה נוכחית:

01/10/20

תאריך קריאה קודמת:

לקוח/ה נכבד/ה, אנו מתכבדים להגיש את חישוב צריכת החשמל לתקופה 01/10/20 - 31/10/20:

210008 קומה 21 - יסקי מור סיוון - 2 - (0x0)00024434

סוג תעריף	סוג צריכה	קריאה קודמת	קריאה נוכחית	סה"כ צריכה בקוט"ש	מחיר לקוט"ש בא"ג	סה"כ לתשלום
פרטי חשבון עבור תאריכים:						
777	פסגה	01/10/20	31/10/20	702.09	45.44	319.03 ₪
778	גבע	25,445.53	25,546.26	100.73	37.65	37.92 ₪
779	שפל	29,663.52	29,798.32	134.80	31.07	41.88 ₪

סה"כ לדיר:

פסגה	גבע	שפל	סה"כ	שיא ביקוש
702.09	100.73	134.80	937.62	6.14
319.03 ₪	37.92 ₪	41.88 ₪	398.84 ₪	

סה"כ צריכה

סה"כ לתשלום

0.00 ₪	תשלום קבוע	
0.00 ₪	תשלום עבור גודל חיבור בKVA (0x0)	
398.84 ₪	סה"כ לתשלום	לא כולל מע"מ

התפלגות חיוב בש"ח לפי תעו"ז

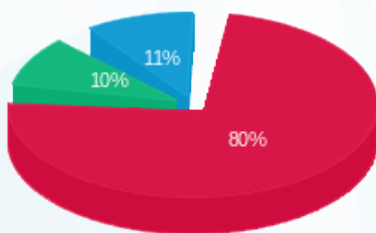

פסגה (319.03 ₪) - 80%  
גבע (37.92 ₪) - 10%  
שפל (41.88 ₪) - 11%

הסטוריית צריכה בקוט"ש

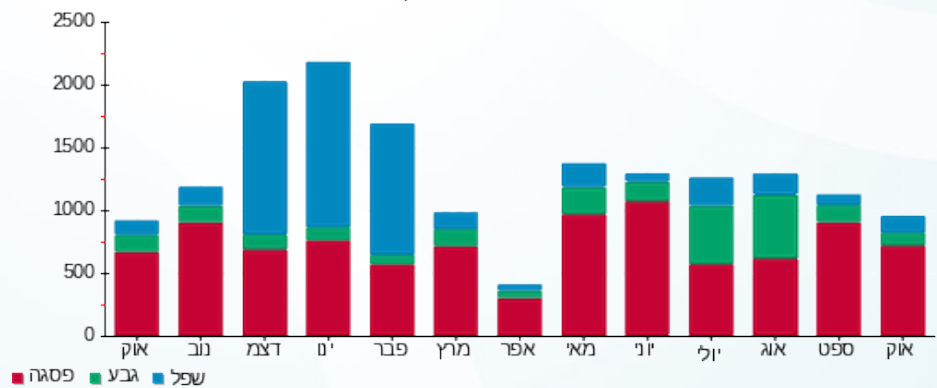



24/11/20

תאריך הפקה:

שם דייר: 2010008 קומה 23 - יסקי מור סיוון שותפות מוגבלת

31/10/20

תאריך קריאה נוכחית:

שם אתר: מגדלי בסר 2

01/10/20

תאריך קריאה קודמת:

לקוח/ה נכבד/ה, אנו מתכבדים להגיש את חישוב צריכת החשמל לתקופה 01/10/20 - 31/10/20:

2010008 קומה 23 - יסקי מור סיוון שותפות מוגבלת - 2 - 81037877(0x0)

סוג תעריף	סוג צריכה	קריאה קודמת	קריאה נוכחית	סה"כ צריכה בקוט"ש	מחיר לקוט"ש בא"ג	סה"כ לתשלום
		01/10/20	31/10/20			
777	פסגה	7,481.80	7,504.60	22.80	45.44	10.36 ₪
778	גבע	2,258.80	2,270.50	11.70	37.65	4.41 ₪
779	שפל	7,108.80	7,135.00	26.20	31.07	8.14 ₪

סה"כ לדייר:

פסגה	גבע	שפל	סה"כ	שיא ביקוש
22.80	11.70	26.20	60.70	0.10
10.36 ₪	4.41 ₪	8.14 ₪	22.91 ₪	

סה"כ צריכה

סה"כ לתשלום

0.00 ₪	תשלום קבוע	
0.00 ₪	תשלום עבור גודל חיבור בKVA (0x0)	
22.91 ₪	סה"כ לתשלום	לא כולל מע"מ

התפלגות חיוב בש"ח לפי תעו"ז

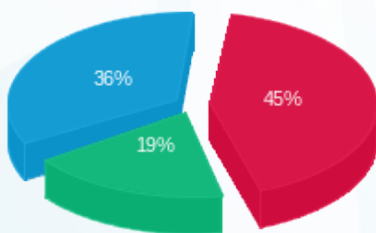

■ פסגה (10.36 ₪)  
■ גבע (4.41 ₪)  
■ שפל (8.14 ₪)

הסטוריית צריכה בקוט"ש

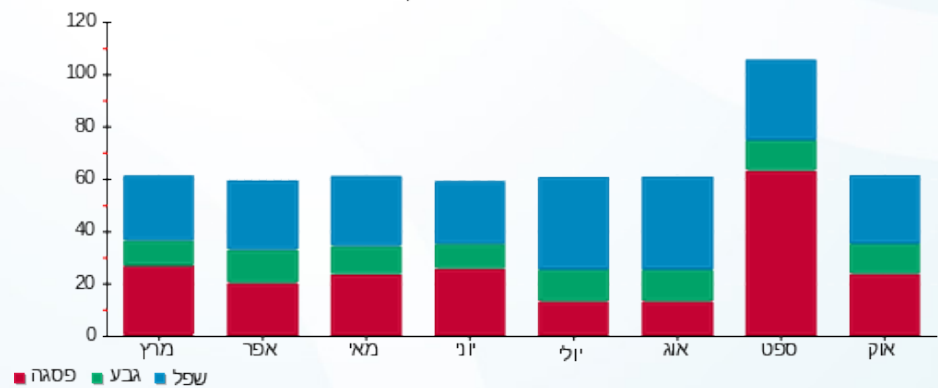

■ פסגה ■ גבע ■ שפל





24/11/20

תאריך הפקה:

שם דייר: 2010008 קומה 23 - יסקי מור סיוון שותפות מוגבלת 2

31/10/20

תאריך קריאה נוכחי:

שם אתר: מגדלי בסר 2

01/10/20

תאריך קריאה קודמת:

לקוח/ה נכבד/ה, אנו מתכבדים להגיש את חישוב צריכת החשמל לתקופה 01/10/20 - 31/10/20:

2010008 קומה 23 - יסקי מור סיוון שותפות מוגבלת 2 - 4 - 81037877(0x0)

סוג תעריף	סוג צריכה	קריאה קודמת	קריאה נוכחית	סה"כ צריכה בקוט"ש	מחיר לקוט"ש בא"ג	סה"כ לתשלום
פרטי חשבון עבור תאריכים:						
777	פסגה	01/10/20	31/10/20	146.00	45.44	66.34 ₪
778	גבע	2,312.30	2,329.20	16.90	37.65	6.36 ₪
779	שפל	5,034.00	5,070.00	36.00	31.07	11.19 ₪

סה"כ לדייר:

פסגה	גבע	שפל	סה"כ	שיא ביקוש
146.00	16.90	36.00	198.90	0.60
₪ 66.34	₪ 6.36	₪ 11.19	₪ 83.89	

סה"כ צריכה

סה"כ לתשלום

₪ 0.00	<b>תשלום קבוע</b>	
₪ 0.00	<b>תשלום עבור גודל חיבור בKVA (0x0)</b>	
₪ 83.89	<b>סה"כ לתשלום</b>	<b>לא כולל מע"מ</b>

התפלגות חיוב בש"ח לפי תע"ז

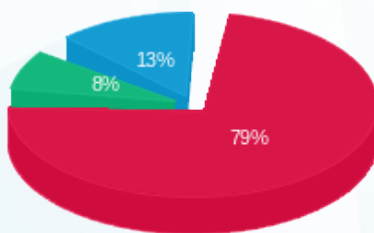

- פסגה (₪ 66.34)
- גבע (₪ 6.36)
- שפל (₪ 11.19)

הסטוריית צריכה בקוט"ש

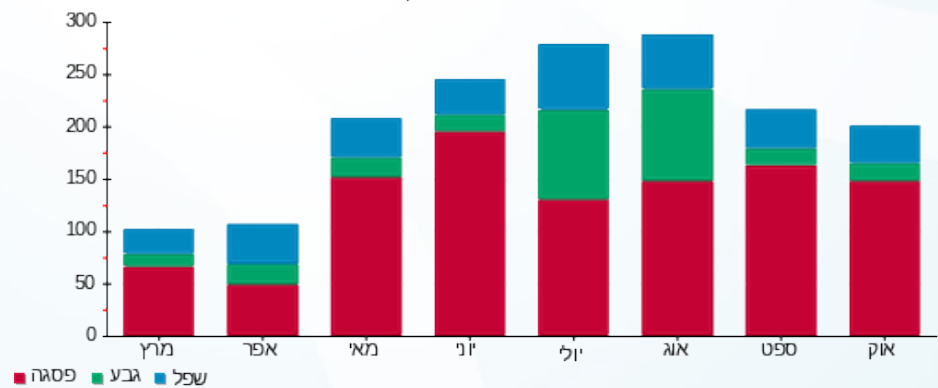

- פסגה
- גבע
- שפל





24/11/20

תאריך הפקה:

שם דייר: 2010035 קומה 5 - לולי השקעות בע"מ

31/10/20

תאריך קריאה נוכחית:

שם אתר: מגדלי בסר 2

01/10/20

תאריך קריאה קודמת:

לקוח/ה נכבד/ה, אנו מתכבדים להגיש את חישוב צריכת החשמל לתקופה 01/10/20 - 31/10/20:

2010035 קומה 5 - לולי השקעות בע"מ - 6 - 00025314(0x0)

סוג תעריף	סוג צריכה	קריאה קודמת	קריאה נוכחית	סה"כ צריכה בקוט"ש	מחיר לקוט"ש בא"ג	סה"כ לתשלום
פרטי חשבון עבור תאריכים:						
777	פסגה	01/10/20	31/10/20	8,804.34	45.44	27.71 ₪
778	גבע	3,099.85	3,103.40	3.55	37.65	1.33 ₪
779	שפל	3,601.94	3,608.43	6.49	31.07	2.02 ₪

סה"כ לדייר:

פסגה	גבע	שפל	סה"כ	שיא ביקוש
60.98	3.55	6.49	71.02	1.00
27.71 ₪	1.33 ₪	2.02 ₪	31.06 ₪	

סה"כ צריכה

סה"כ לתשלום

0.00 ₪	תשלום קבוע	
0.00 ₪	תשלום עבור גודל חיבור בKVA (0x0)	
31.06 ₪	סה"כ לתשלום	לא כולל מע"מ

התפלגות חיוב בש"ח לפי תע"ז

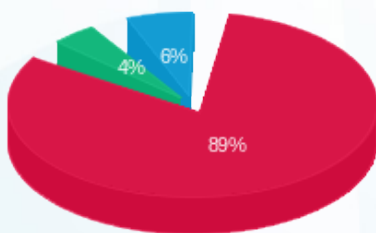

- פסגה (27.71 ₪)
- גבע (1.33 ₪)
- שפל (2.02 ₪)

הסטוריית צריכה בקוט"ש

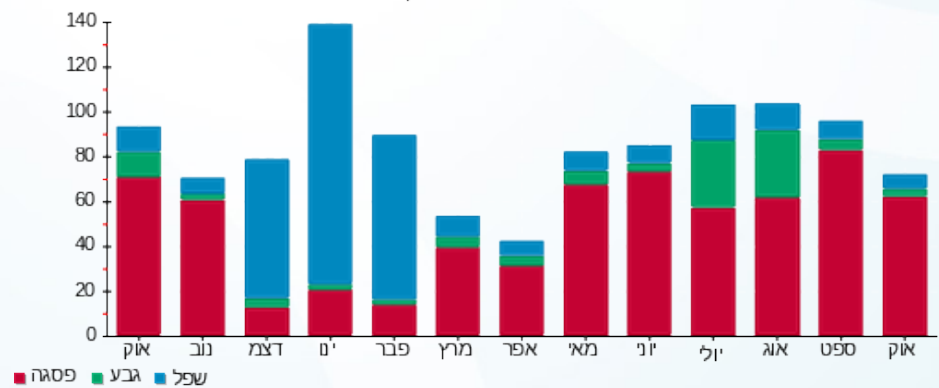

שם דייר: 2010046 קומה 14 - פידליטי גולד שוקי נדל"ן בע"מ  
 שם אתר: מגדלי בסר 2  
 תאריך הפקה: 24/11/20  
 תאריך קריאה נוכחי: 31/10/20  
 תאריך קריאה קודמת: 01/10/20

**לקוח/ה נכבד/ה, אנו מתכבדים להגיש את חישוב צריכת החשמל לתקופה 01/10/20 - 31/10/20:**

**2010046 קומה 14 - פידליטי גולד שוקי נדל"ן בע"מ - 6 - 00025311(0x0)**

סוג תעריף	סוג צריכה	קריאה קודמת	קריאה נוכחית	סה"כ צריכה בקוט"ש	מחיר לקוט"ש בא"ג	סה"כ לתשלום
פרטי חשבון עבור תאריכים:						
777	פסגה	01/10/20	31/10/20	0.00	45.44	0.00 ₪
778	גבע	17,314.03	17,314.03	0.00	37.65	0.00 ₪
779	שפל	31,160.89	31,160.89	0.00	31.07	0.00 ₪

**סה"כ לדייר:**

פסגה	גבע	שפל	סה"כ	שיא ביקוש
0.00	0.00	0.00	0.00	
0.00 ₪	0.00 ₪	0.00 ₪	0.00 ₪	

סה"כ צריכה  
סה"כ לתשלום

0.00 ₪	<b>תשלום קבוע</b>	
0.00 ₪	<b>תשלום עבור גודל חיבור KVA (0x0)</b>	
0.00 ₪	<b>סה"כ לתשלום</b>	<b>לא כולל מע"מ</b>

התפלגות חיוב בש"ח לפי תעו"ז

- פסגה (0.00 ₪)
- גבע (0.00 ₪)
- שפל (0.00 ₪)

הסטוריית צריכה בקוט"ש

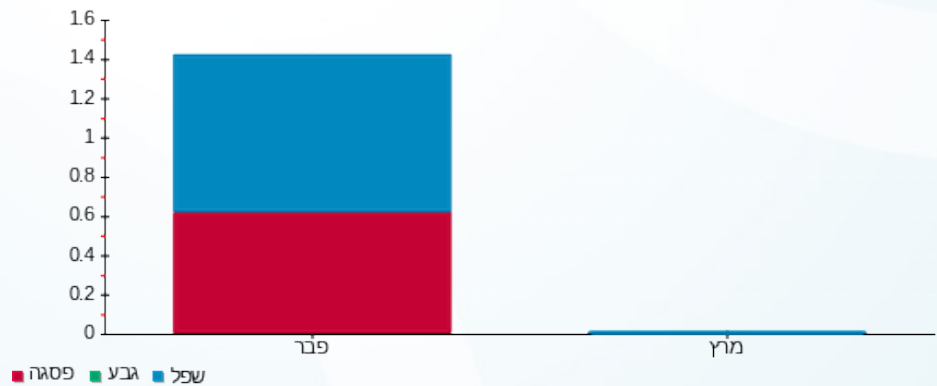



24/11/20

תאריך הפקה:

שם דייר: 2010046 קומה 15 - פידליטי גולד שוקי נדל"ן בע"מ

31/10/20

תאריך קריאה נוכחי:

שם אתר: מגדלי בסר 2

01/10/20

תאריך קריאה קודמת:

לקוח/ה נכבד/ה, אנו מתכבדים להגיש את חישוב צריכת החשמל לתקופה 01/10/20 - 31/10/20:

2010046 קומה 15 - פידליטי גולד שוקי נדל"ן בע"מ - 1 - 00025316 (0x0)

סוג תעריף	סוג צריכה	קריאה קודמת	קריאה נוכחית	סה"כ צריכה בקוט"ש	מחיר לקוט"ש בא"ג	סה"כ לתשלום
פרטי חשבון עבור תאריכים:						
777	פסגה	01/10/20	31/10/20	0.05	45.44	0.02 ₪
778	גבע	1,739.43	1,739.43	0.00	37.65	0.00 ₪
779	שפל	3,038.67	3,038.67	0.00	31.07	0.00 ₪

סה"כ לדייר:

פסגה	גבע	שפל	סה"כ	שיא ביקוש
0.05	0.00	0.00	0.05	0.10
0.02 ₪	0.00 ₪	0.00 ₪	0.02 ₪	

סה"כ צריכה

סה"כ לתשלום

0.00 ₪	תשלום קבוע	
0.00 ₪	תשלום עבור גודל חיבור בKVA (0x0)	
0.02 ₪	סה"כ לתשלום	לא כולל מע"מ

התפלגות חיוב בש"ח לפי תע"ז



- פסגה (0.02 ₪)
- גבע (0.00 ₪)
- שפל (0.00 ₪)

הסטוריית צריכה בקוט"ש

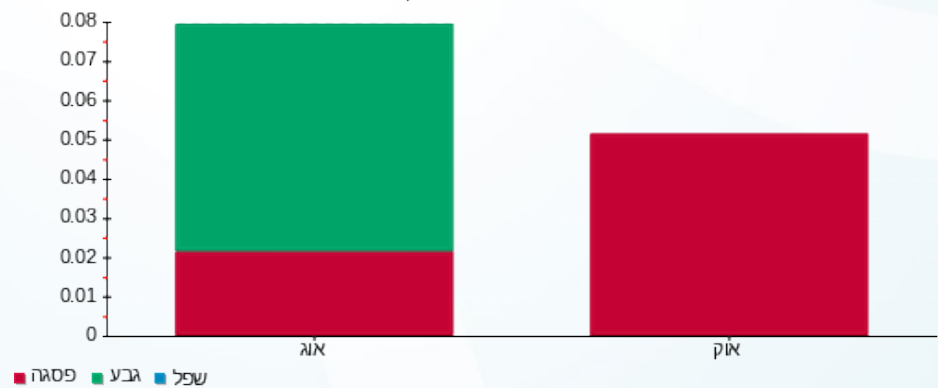

24/11/20 תאריך הפקה:  
 31/10/20 תאריך קריאה נוכחית:  
 01/10/20 תאריך קריאה קודמת:

שם דייר: 2010048 קומה 27 - צביקל + שפיגל  
 שם אתר: מגדלי בסר 2

**לקוח/ה נכבד/ה, אנו מתכבדים להגיש את חישוב צריכת החשמל לתקופה 01/10/20 - 31/10/20:**

**2010048 קומה 27 - צביקל + שפיגל - 3 - 00024618(0x0)**

סוג תעריף	סוג צריכה	קריאה קודמת	קריאה נוכחית	סה"כ צריכה בקוט"ש	מחיר לקוט"ש בא"ג	סה"כ לתשלום
פרטי חשבון עבור תאריכים:						
777	פסגה	01/10/20	31/10/20	216.60	45.44	98.42 ₪
778	גבע	13,168.64	13,187.55	18.91	37.65	7.12 ₪
779	שפל	17,879.02	17,911.93	32.91	31.07	10.23 ₪

סה"כ לדייר:

פסגה	גבע	שפל	סה"כ	שיא ביקוש
216.60	18.91	32.91	268.41	1.74
98.42 ₪	7.12 ₪	10.23 ₪	115.77 ₪	

סה"כ צריכה  
 סה"כ לתשלום

0.00 ₪	<b>תשלום קבוע</b>	
0.00 ₪	<b>תשלום עבור גודל חיבור בKVA (0x0)</b>	
115.77 ₪	<b>סה"כ לתשלום</b>	<b>לא כולל מע"מ</b>

התפלגות חיוב בש"ח לפי תעו"ז

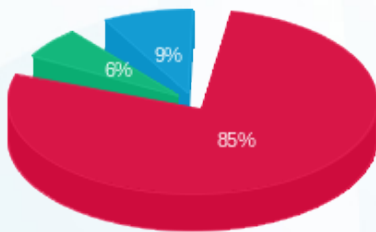

■ פסגה (98.42 ₪)  
 ■ גבע (7.12 ₪)  
 ■ שפל (10.23 ₪)

הסטוריית צריכה בקוט"ש

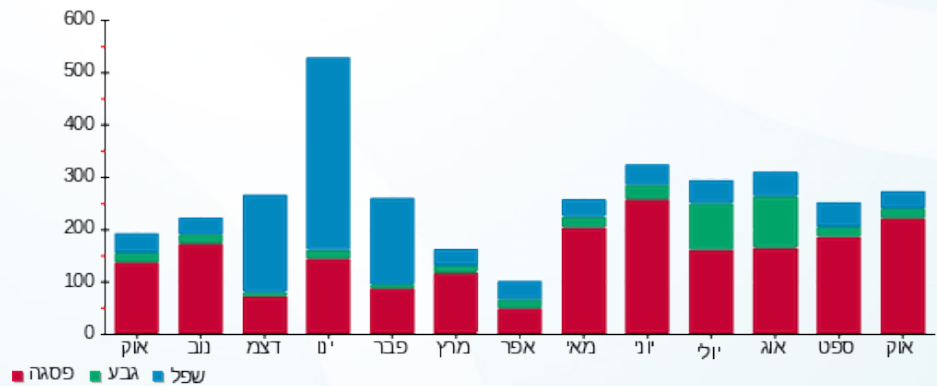



24/11/20

תאריך הפקדה:

שם דייר: 2010054 קומה 23 - וחניש מ. עו"ד

31/10/20

תאריך קריאה נוכחית:

שם אתר: מגדלי בסר 2

01/10/20

תאריך קריאה קודמת:

לקוח/ה נכבד/ה, אנו מתכבדים להגיש את חישוב צריכת החשמל לתקופה 01/10/20 - 31/10/20:

2010054 קומה 23 - וחניש מ. עו"ד - 8 - (0x0)00024962

סוג תעריף	סוג צריכה	קריאה קודמת	קריאה נוכחית	סה"כ צריכה בקוט"ש	מחיר לקוט"ש בא"ג	סה"כ לתשלום
פרטי חשבון עבור תאריכים:						
777	פסגה	01/10/20	31/10/20	160.08	45.44	72.74 ₪
778	גבע	3,122.80	3,126.98	4.18	37.65	1.57 ₪
779	שפל	5,576.82	5,578.80	1.97	31.07	0.61 ₪

סה"כ לדיר:

פסגה	גבע	שפל	סה"כ	שיא ביקוש
160.08	4.18	1.97	166.24	4.08
72.74 ₪	1.57 ₪	0.61 ₪	74.93 ₪	

סה"כ צריכה

סה"כ לתשלום

0.00 ₪	תשלום קבוע	
0.00 ₪	תשלום עבור גודל חיבור בKVA (0x0)	
74.93 ₪	סה"כ לתשלום	לא כולל מע"מ

התפלגות חיוב בש"ח לפי תעו"ז

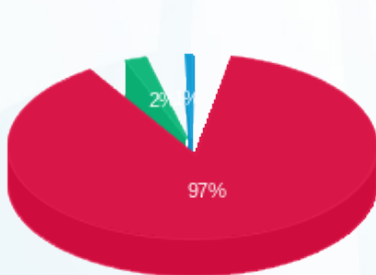

- פסגה (72.74 ₪)
- גבע (1.57 ₪)
- שפל (0.61 ₪)

הסטוריית צריכה בקוט"ש

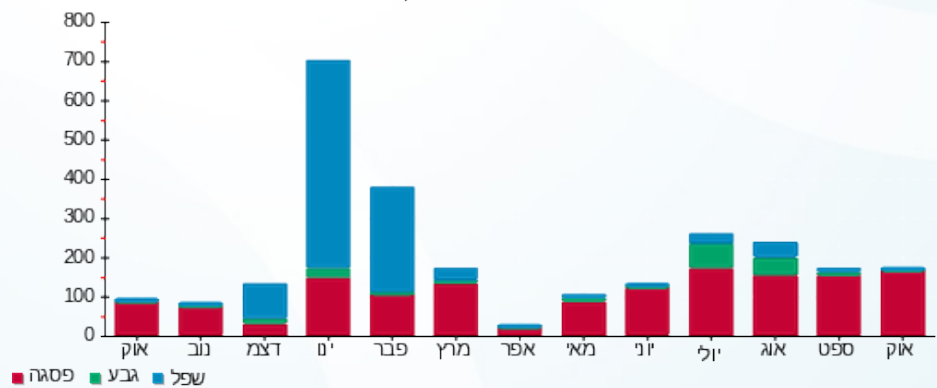

24/11/20 תאריך הפקה:  
 31/10/20 תאריך קריאה נוכחית:  
 01/10/20 תאריך קריאה קודמת:

שם דייר: 2010061 קומה 18 - פריקו  
 שם אתר: מגדלי בסר 2

**לקוח/ה נכבד/ה, אנו מתכבדים להגיש את חישוב צריכת החשמל לתקופה 01/10/20 - 31/10/20:**

**2010061 קומה 18 - פריקו - 3 - 00025307 (0x0)**

סוג תעריף	סוג צריכה	קריאה קודמת	קריאה נוכחית	סה"כ צריכה בקוט"ש	מחיר לקוט"ש בא"ג	סה"כ לתשלום
פרטי חשבון עבור תאריכים:						
777	פסגה	01/10/20	31/10/20	175.89	45.44	79.93 ₪
778	גבע	8,946.02	8,989.16	43.14	37.65	16.24 ₪
779	שפל	15,691.49	15,757.21	65.72	31.07	20.42 ₪

סה"כ לדייר:

פסגה	גבע	שפל	סה"כ	שיא ביקוש
175.89	43.14	65.72	284.76	2.97
₪ 79.93	₪ 16.24	₪ 20.42	₪ 116.59	

סה"כ צריכה  
 סה"כ לתשלום

₪ 0.00	<b>תשלום קבוע</b>	
₪ 0.00	<b>תשלום עבור גודל חיבור בKVA (0x0)</b>	
₪ 116.59	<b>סה"כ לתשלום</b>	<b>לא כולל מע"מ</b>

התפלגות חיוב בש"ח לפי תעו"ז

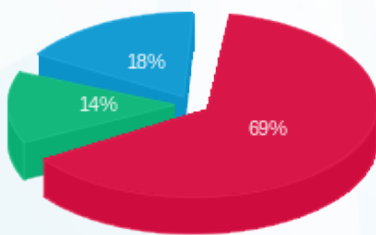

■ פסגה (₪ 79.93)  
 ■ גבע (₪ 16.24)  
 ■ שפל (₪ 20.42)

הסטוריית צריכה בקוט"ש

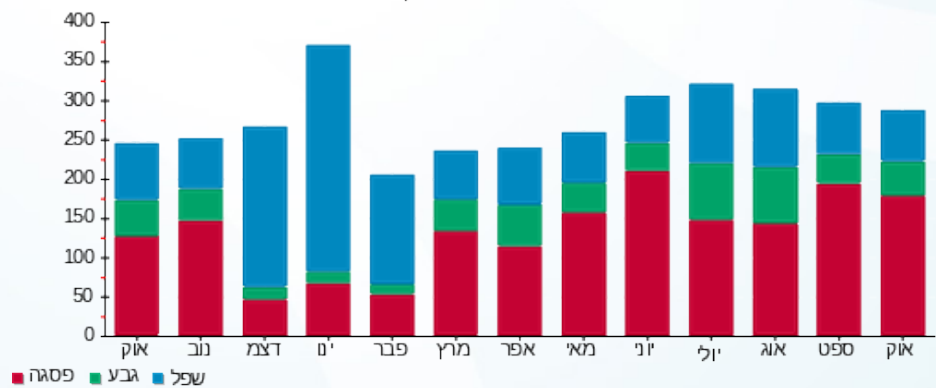

■ פסגה ■ גבע ■ שפל

24/11/20 תאריך הפקה:  
 31/10/20 תאריך קריאה נוכחית:  
 01/10/20 תאריך קריאה קודמת:

שם דייר: 2010063 קומה 7 - פרחי צפיר  
 שם אתר: מגדלי בסר 2

**לקוח/ה נכבד/ה, אנו מתכבדים להגיש את חישוב צריכת החשמל לתקופה 01/10/20 - 31/10/20:**

**2010063 קומה 7 - פרחי צפיר - 6 - (0x0)00025023**

סוג תעריף	סוג צריכה	קריאה קודמת	קריאה נוכחית	סה"כ צריכה בקוט"ש	מחיר לקוט"ש בא"ג	סה"כ לתשלום
פרטי חשבון עבור תאריכים:						
777	פסגה	01/10/20	31/10/20	91.73	45.44	41.68 ₪
778	גבע	7,758.21	7,781.58	23.37	37.65	8.80 ₪
779	שפל	13,365.90	13,407.62	41.72	31.07	12.96 ₪

סה"כ לדייר:

פסגה	גבע	שפל	סה"כ	שיא ביקוש
91.73	23.37	41.72	156.82	3.10
₪ 41.68	₪ 8.80	₪ 12.96	₪ 63.44	

סה"כ צריכה  
 סה"כ לתשלום

₪ 0.00	<b>תשלום קבוע</b>	
₪ 0.00	<b>תשלום עבור גודל חיבור בKVA (0x0)</b>	
₪ 63.44	<b>סה"כ לתשלום</b>	<b>לא כולל מע"מ</b>

התפלגות חיוב בש"ח לפי תע"ז

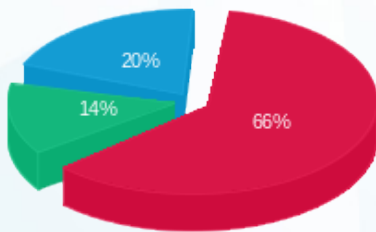

פסגה (₪ 41.68) 66%  
 גבע (₪ 8.80) 14%  
 שפל (₪ 12.96) 20%

הסטוריית צריכה בקוט"ש

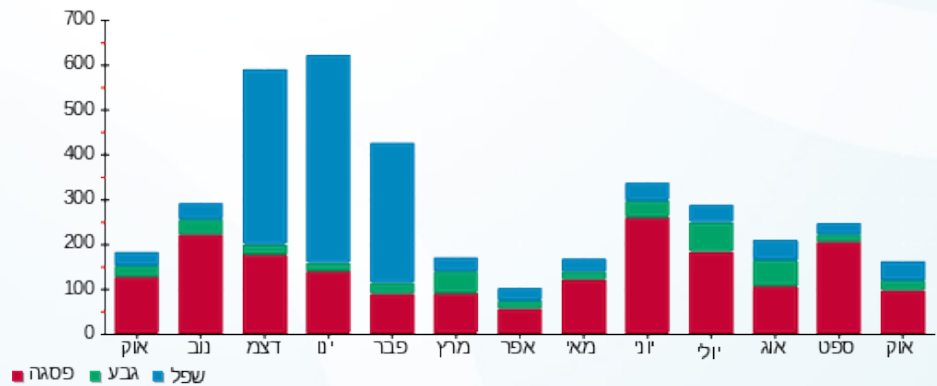

שם דייר: 2010064 קומה 29 - נקסיס מגה טריד בע"מ  
 שם אתר: מגדלי בסר 2  
 תאריך הפקה: 24/11/20  
 תאריך קריאה נוכחית: 31/10/20  
 תאריך קריאה קודמת: 01/10/20

לקוח/ה נכבד/ה, אנו מתכבדים להגיש את חישוב צריכת החשמל לתקופה 01/10/20 - 31/10/20:

2010064 קומה 29 - נקסיס מגה טריד בע"מ - 7 - 00024417(0x0)

סוג תעריף	סוג צריכה	קריאה קודמת	קריאה נוכחית	סה"כ צריכה בקוט"ש	מחיר לקוט"ש בא"ג	סה"כ לתשלום
פרטי חשבון עבור תאריכים:						
777	פסגה	01/10/20	31/10/20	-0.94	45.44	נא 0.43-
778	גבע	5,255.79	5,255.22	-0.57	37.65	נא 0.21-
779	שפל	1,391.36	1,390.46	-0.90	31.07	נא 0.28-

סה"כ לדייר:

פסגה	גבע	שפל	סה"כ	שיא ביקוש
-0.94	-0.57	-0.90	-2.41	0.006
נא 0.43-	נא 0.21-	נא 0.28-	נא 0.92-	

סה"כ צריכה  
סה"כ לתשלום

נא 0.00	תשלום קבוע	
נא 0.00	תשלום עבור גודל חיבור בKVA (0x0)	
נא 0.92-	סה"כ לתשלום	לא כולל מע"מ

התפלגות חיוב בש"ח לפי תע"ז

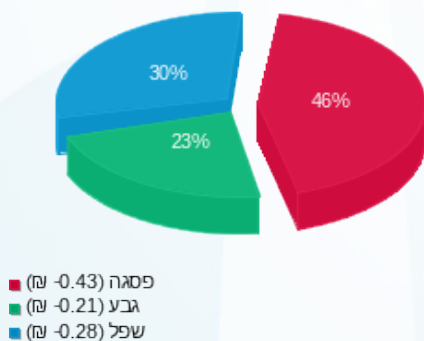

הסטוריית צריכה בקוט"ש

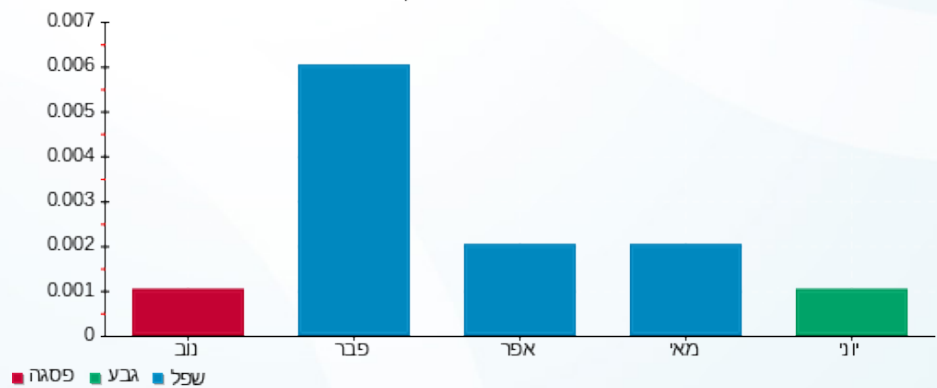

24/11/20 תאריך הפקה:  
 31/10/20 תאריך קריאה נוכחית:  
 01/10/20 תאריך קריאה קודמת:

שם דייר: MSC - 19 קומה 19  
 שם אתר: מגדלי בסר 2

**לקוח/ה נכבד/ה, אנו מתכבדים להגיש את חישוב צריכת החשמל לתקופה 01/10/20 - 31/10/20:**

MSC - (0x0)00024434 - 8 - 19 קומה 2010069

סה"כ לתשלום	מחיר לקוט"ש בא"ג	סה"כ צריכה בקוט"ש	קריאה נוכחית	קריאה קודמת	סוג צריכה	סוג תעריף
			31/10/20	01/10/20	פרטי חשבון עבור תאריכים:	
₪ 87.08	45.44	191.64	35,477.71	35,286.07	פסגה	777
₪ 8.59	37.65	22.82	26,038.91	26,016.10	גבע	778
₪ 14.91	31.07	47.98	64,987.12	64,939.13	שפל	779

סה"כ לדיר:

שיא ביקוש	סה"כ	שפל	גבע	פסגה
3.86	262.44	47.98	22.82	191.64
	₪ 110.58	₪ 14.91	₪ 8.59	₪ 87.08

סה"כ צריכה  
 סה"כ לתשלום

₪ 0.00	<b>תשלום קבוע</b>	
₪ 0.00	<b>תשלום עבור גודל חיבור בKVA (0x0)</b>	
₪ 110.58	<b>סה"כ לתשלום</b>	<b>לא כולל מע"מ</b>

התפלגות חיוב בש"ח לפי תעו"ז

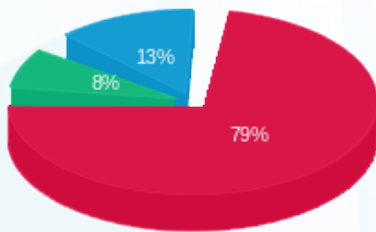

■ פסגה (₪ 87.08)  
 ■ גבע (₪ 8.59)  
 ■ שפל (₪ 14.91)

הסטוריית צריכה בקוט"ש

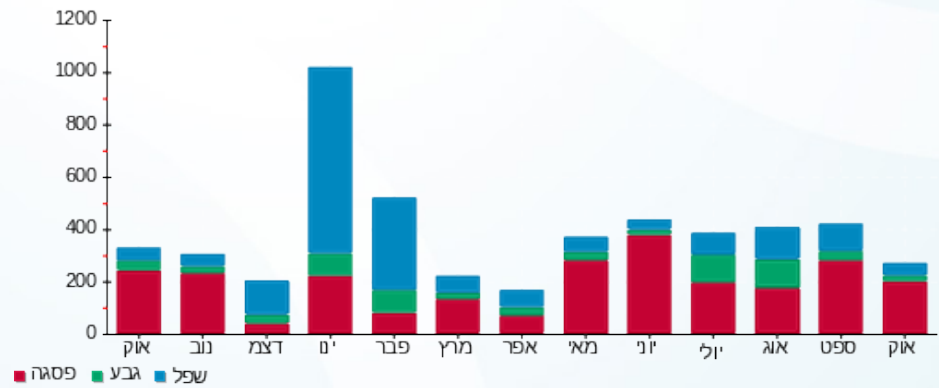

24/11/20 תאריך הפקה:  
 31/10/20 תאריך קריאה נוכחית:  
 01/10/20 תאריך קריאה קודמת:

שם דייר: 2010073 קומה 16 - ליאון אורליצקי  
 שם אתר: מגדלי בסר 2

**לקוח/ה נכבד/ה, אנו מתכבדים להגיש את חישוב צריכת החשמל לתקופה 01/10/20 - 31/10/20:**

**2010073 קומה 16 - ליאון אורליצקי - 1 - 00025307(0x0)**

סוג תעריף	סוג צריכה	קריאה קודמת	קריאה נוכחית	סה"כ צריכה בקוט"ש	מחיר לקוט"ש בא"ג	סה"כ לתשלום
פרטי חשבון עבור תאריכים:						
777	פסגה	01/10/20	31/10/20	680.89	45.44	309.39 ₪
778	גבע	32,999.21	33,027.52	28.30	37.65	10.66 ₪
779	שפל	32,321.40	32,344.40	23.00	31.07	7.15 ₪

סה"כ לדייר:

פסגה	גבע	שפל	סה"כ	שיא ביקוש
680.89	28.30	23.00	732.19	5.57
₪ 309.39	₪ 10.66	₪ 7.15	₪ 327.20	

סה"כ צריכה  
 סה"כ לתשלום

₪ 0.00	<b>תשלום קבוע</b>	
₪ 0.00	<b>תשלום עבור גודל חיבור בKVA (0x0)</b>	
₪ 327.20	<b>סה"כ לתשלום</b>	<b>לא כולל מע"מ</b>

התפלגות חיוב בש"ח לפי תע"ז

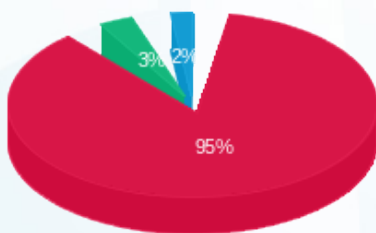

■ פסגה (₪ 309.39)  
 ■ גבע (₪ 10.66)  
 ■ שפל (₪ 7.15)

הסטוריית צריכה בקוט"ש

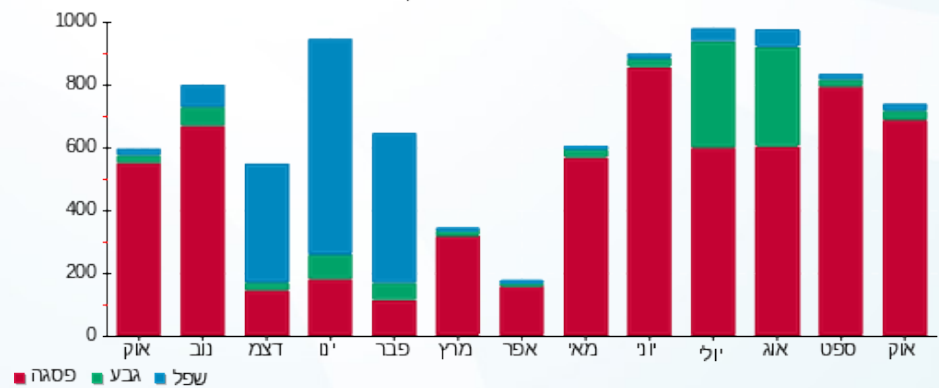



24/11/20

תאריך הפקדה:

שם דייר: 2010073 קומה 17 - ליאון, אורליצקי ושות' - רואי חשבון

31/10/20

תאריך קריאה נוכחית:

שם אתר: מגדלי בסר 2

01/10/20

תאריך קריאה קודמת:

לקוח/ה נכבד/ה, אנו מתכבדים להגיש את חישוב צריכת החשמל לתקופה 01/10/20 - 31/10/20:

2010073 קומה 17 - ליאון, אורליצקי ושות' - רואי חשבון - 2 - 00025119 (0x0)

סוג תעריף	סוג צריכה	קריאה קודמת	קריאה נוכחית	סה"כ צריכה בקוט"ש	מחיר לקוט"ש בא"ג	סה"כ לתשלום
		01/10/20	31/10/20			
777	פסגה	20,144.16	20,322.04	177.88	45.44	80.83 ₪
778	גבע	8,522.38	8,546.14	23.76	37.65	8.95 ₪
779	שפל	15,159.35	15,221.04	61.69	31.07	19.17 ₪

סה"כ לדייר:

פסגה	גבע	שפל	סה"כ	שיא ביקוש
177.88	23.76	61.69	263.33	2.44
80.83 ₪	8.95 ₪	19.17 ₪	108.94 ₪	

סה"כ צריכה

סה"כ לתשלום

0.00 ₪	תשלום קבוע	
0.00 ₪	תשלום עבור גודל חיבור בKVA (0x0)	
108.94 ₪	סה"כ לתשלום	לא כולל מע"מ

התפלגות חיוב בש"ח לפי תעו"ז

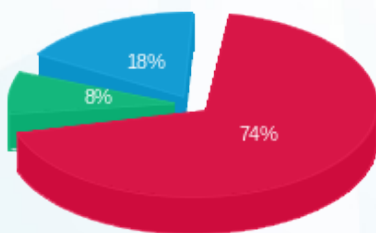

- פסגה (80.83 ₪)
- גבע (8.95 ₪)
- שפל (19.17 ₪)

הסטוריית צריכה בקוט"ש

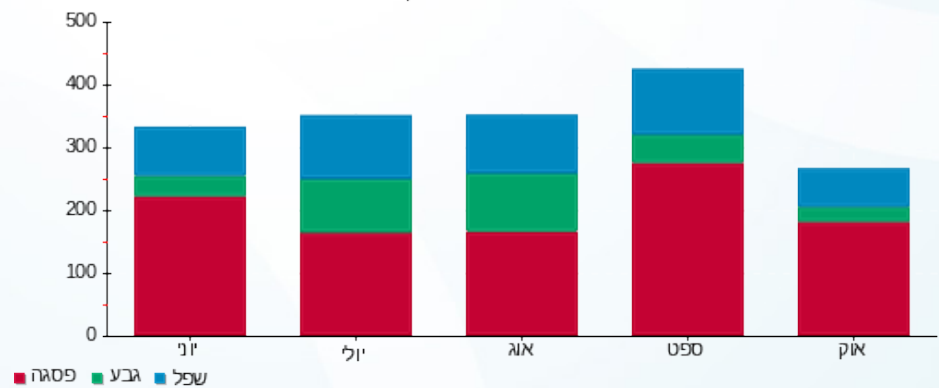

24/11/20 תאריך הפקה: **שם דייר:** 2010073 קומה 17 - ליאון, אורליצקי ושות' - רואי חשבון  
 31/10/20 תאריך קריאה נוכחית: **שם אתר:** מגדלי בסר 2  
 01/10/20 תאריך קריאה קודמת:

**לקוח/ה נכבד/ה, אנו מתכבדים להגיש את חישוב צריכת החשמל לתקופה 01/10/20 - 31/10/20:**

**2010073 קומה 17 - ליאון, אורליצקי ושות' - רואי חשבון - 5 - 00025119 (0x0)**

סוג תעריף	סוג צריכה	קריאה קודמת	קריאה נוכחית	סה"כ צריכה בקוט"ש	מחיר לקוט"ש בא"ג	סה"כ לתשלום
פרטי חשבון עבור תאריכים:						
777	פסגה	01/10/20	31/10/20	255.52	45.44	116.11 ₪
778	גבע	9,562.54	9,609.92	47.38	37.65	17.84 ₪
779	שפל	15,312.22	15,385.28	73.05	31.07	22.70 ₪

**סה"כ לדייר:**

פסגה	גבע	שפל	סה"כ	שיא ביקוש
255.52	47.38	73.05	375.95	4.57
116.11 ₪	17.84 ₪	22.70 ₪	156.64 ₪	

**סה"כ צריכה**  
**סה"כ לתשלום**

0.00 ₪	<b>תשלום קבוע</b>	
0.00 ₪	<b>תשלום עבור גודל חיבור בKVA (0x0)</b>	
156.64 ₪	<b>סה"כ לתשלום</b>	<b>לא כולל מע"מ</b>

התפלגות חיוב בש"ח לפי תעו"ז

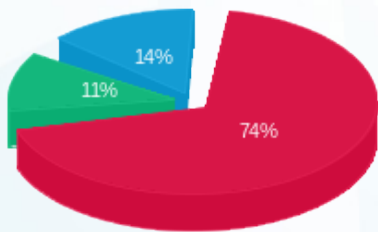

■ פסגה (116.11 ₪)  
 ■ גבע (17.84 ₪)  
 ■ שפל (22.70 ₪)

הסטוריית צריכה בקוט"ש

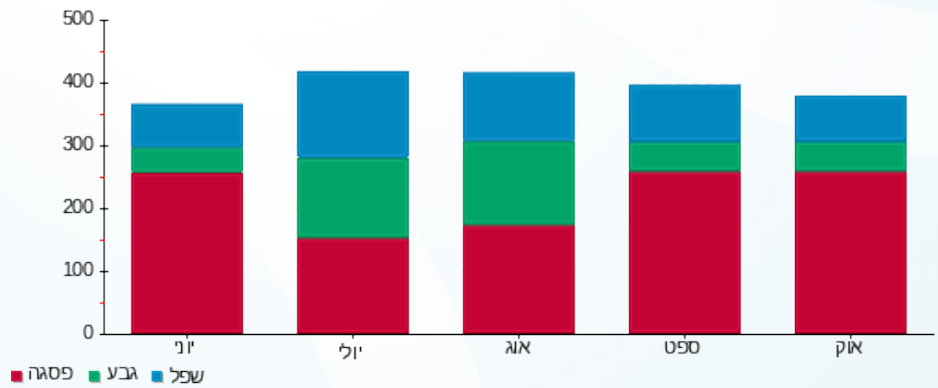

24/11/20 תאריך הפקה:  
 31/10/20 תאריך קריאה נוכחית:  
 01/10/20 תאריך קריאה קודמת:

שם דייר: 2010073 קומה 17 - ליאון, אורליצקי ושות' - רואי חשבון  
 שם אתר: מגדלי בסר 2

**לקוח/ה נכבד/ה, אנו מתכבדים להגיש את חישוב צריכת החשמל לתקופה 01/10/20 - 31/10/20:**

**2010073 קומה 17 - ליאון, אורליצקי ושות' - רואי חשבון - 3 - 00025119 (0x0)**

סוג תעריף	סוג צריכה	קריאה קודמת	קריאה נוכחית	סה"כ צריכה בקוט"ש	מחיר לקוט"ש בא"ג	סה"כ לתשלום
פרטי חשבון עבור תאריכים:						
777	פסגה	01/10/20	31/10/20	66.91	45.44	30.40 ₪
778	גבע	3,947.91	3,949.59	1.68	37.65	0.63 ₪
779	שפל	5,124.54	5,128.97	4.42	31.07	1.37 ₪

**סה"כ לדיר:**

פסגה	גבע	שפל	סה"כ	שיא ביקוש
66.91	1.68	4.42	73.01	0.90
30.40 ₪	0.63 ₪	1.37 ₪	32.41 ₪	

סה"כ צריכה  
 סה"כ לתשלום

0.00 ₪	<b>תשלום קבוע</b>	
0.00 ₪	<b>תשלום עבור גודל חיבור בKVA (0x0)</b>	
32.41 ₪	<b>סה"כ לתשלום</b>	<b>לא כולל מע"מ</b>

התפלגות חיוב בש"ח לפי תע"ז

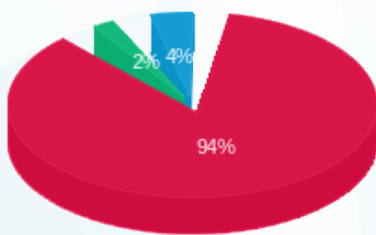

■ פסגה (30.40 ₪)  
 ■ גבע (0.63 ₪)  
 ■ שפל (1.37 ₪)

הסטוריית צריכה בקוט"ש

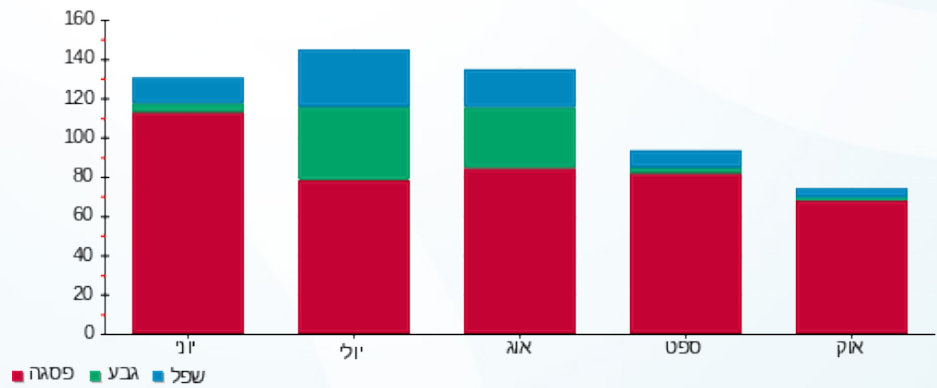



24/11/20 תאריך הפקה:  
 31/10/20 תאריך קריאה נוכחית:  
 01/10/20 תאריך קריאה קודמת:

שם דייר: 2010073 קומה 6 - ליאון אורליצקי  
 שם אתר: מגדלי בסר 2

לקוח/ה נכבד/ה, אנו מתכבדים להגיש את חישוב צריכת החשמל לתקופה 01/10/20 - 31/10/20:

קומה 6 - ליאון אורליצקי - 2 - 00025023 (0x0)

סוג תעריף	סוג צריכה	קריאה קודמת	קריאה נוכחית	סה"כ צריכה בקוט"ש	מחיר לקוט"ש בא"ג	סה"כ לתשלום
פרטי חשבון עבור תאריכים:						
777	פסגה	01/10/20	31/10/20	229.07	45.44	104.09 ₪
778	גבע	15,880.28	15,897.17	16.89	37.65	6.36 ₪
779	שפל	17,616.44	17,661.67	45.24	31.07	14.05 ₪

סה"כ לדייר:

פסגה	גבע	שפל	סה"כ	שיא ביקוש
229.07	16.89	45.24	291.19	2.39
104.09 ₪	6.36 ₪	14.05 ₪	124.50 ₪	

סה"כ צריכה  
 סה"כ לתשלום

0.00 ₪	תשלום קבוע	
0.00 ₪	תשלום עבור גודל חיבור בKVA (0x0)	
124.50 ₪	סה"כ לתשלום	לא כולל מע"מ

התפלגות חיוב בש"ח לפי תע"ז

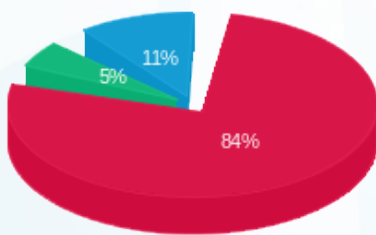

■ פסגה (104.09 ₪)  
 ■ גבע (6.36 ₪)  
 ■ שפל (14.05 ₪)

הסטוריית צריכה בקוט"ש

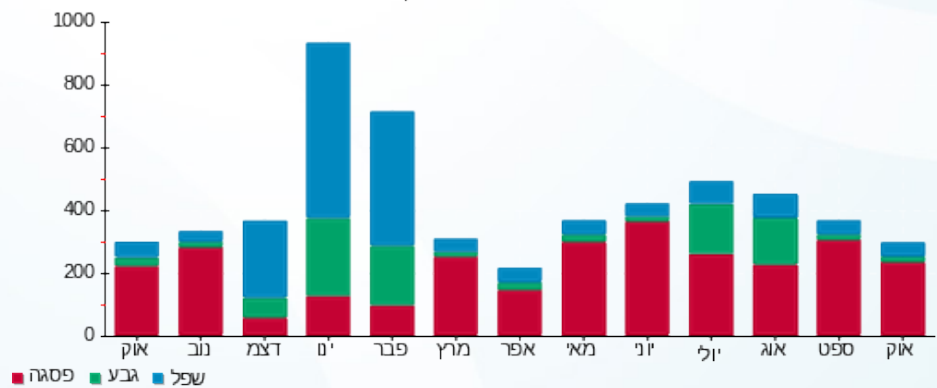

24/11/20 תאריך הפקה:  
 31/10/20 תאריך קריאה נוכחית:  
 01/10/20 תאריך קריאה קודמת:

שם דייר: 2010074 קומה 17 - דורמקס  
 שם אתר: מגדלי בסר 2

**לקוח/ה נכבד/ה, אנו מתכבדים להגיש את חישוב צריכת החשמל לתקופה 01/10/20 - 31/10/20:**

**2010074 קומה 17 - דורמקס - 1 - 00025119 (0x0)**

סוג תעריף	סוג צריכה	קריאה קודמת	קריאה נוכחית	סה"כ צריכה בקוט"ש	מחיר לקוט"ש בא"ג	סה"כ לתשלום
פרטי חשבון עבור תאריכים:						
777	פסגה	01/10/20	31/10/20	74.63	45.44	33.91 ₪
778	גבע	2,785.53	2,789.94	4.41	37.65	1.66 ₪
779	שפל	7,202.57	7,202.57	0.00	31.07	0.00 ₪

סה"כ לדייר:

פסגה	גבע	שפל	סה"כ	שיא ביקוש
74.63	4.41	0.00	79.04	3.89
33.91 ₪	1.66 ₪	0.00 ₪	35.57 ₪	

סה"כ צריכה  
 סה"כ לתשלום

0.00 ₪	<b>תשלום קבוע</b>	
0.00 ₪	<b>תשלום עבור גודל חיבור בKVA (0x0)</b>	
35.57 ₪	<b>סה"כ לתשלום</b>	<b>לא כולל מע"מ</b>

התפלגות חיוב בש"ח לפי תע"ז

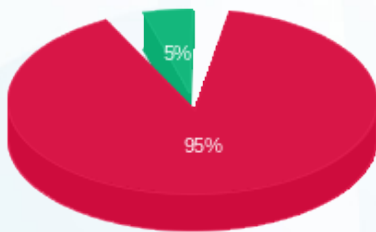

■ פסגה (33.91 ₪)  
 ■ גבע (1.66 ₪)  
 ■ שפל (0.00 ₪)

הסטוריית צריכה בקוט"ש

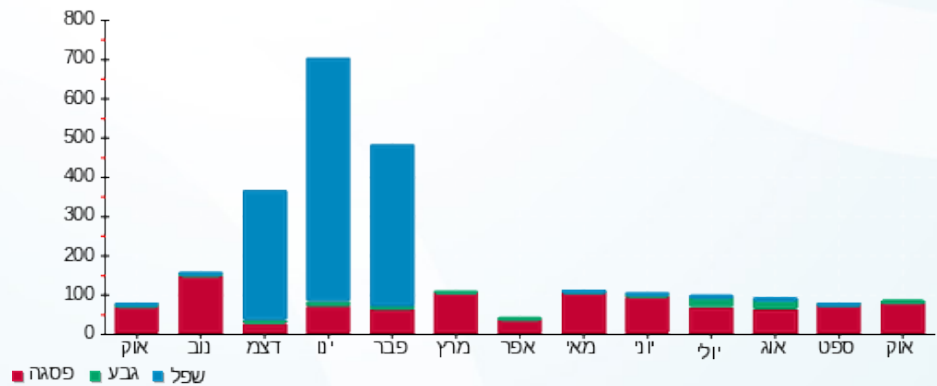

24/11/20 תאריך הפקה:  
 31/10/20 תאריך קריאה נוכחית:  
 01/10/20 תאריך קריאה קודמת:

שם דייר: 2010076 קומה 18 - א.י.ל סלע  
 שם אתר: מגדלי בסר 2

**לקוח/ה נכבד/ה, אנו מתכבדים להגיש את חישוב צריכת החשמל לתקופה 01/10/20 - 31/10/20:**

**2010076 קומה 18 - איל סלע - 6 - 00025307(0x0)**

סוג תעריף	סוג צריכה	קריאה קודמת	קריאה נוכחית	סה"כ צריכה בקוט"ש	מחיר לקוט"ש בא"ג	סה"כ לתשלום
פרטי חשבון עבור תאריכים:						
777	פסגה	01/10/20	31/10/20	63.81	45.44	28.99 ₪
778	גבע	12,444.14	12,465.03	20.89	37.65	7.87 ₪
779	שפל	15,305.71	15,305.71	0.00	31.07	0.00 ₪

סה"כ לדייר:

פסגה	גבע	שפל	סה"כ	שיא ביקוש
63.81	20.89	0.00	84.70	2.66
28.99 ₪	7.87 ₪	0.00 ₪	36.86 ₪	

סה"כ צריכה  
 סה"כ לתשלום

0.00 ₪	<b>תשלום קבוע</b>	
0.00 ₪	<b>תשלום עבור גודל חיבור בKVA (0x0)</b>	
36.86 ₪	<b>סה"כ לתשלום</b>	<b>לא כולל מע"מ</b>

התפלגות חיוב בש"ח לפי תעו"ז

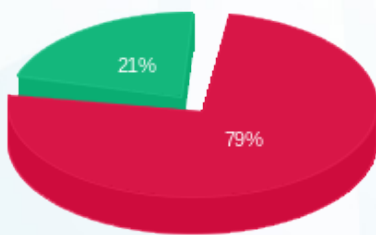

■ פסגה (28.99 ₪)  
 ■ גבע (7.87 ₪)  
 ■ שפל (0.00 ₪)

הסטוריית צריכה בקוט"ש

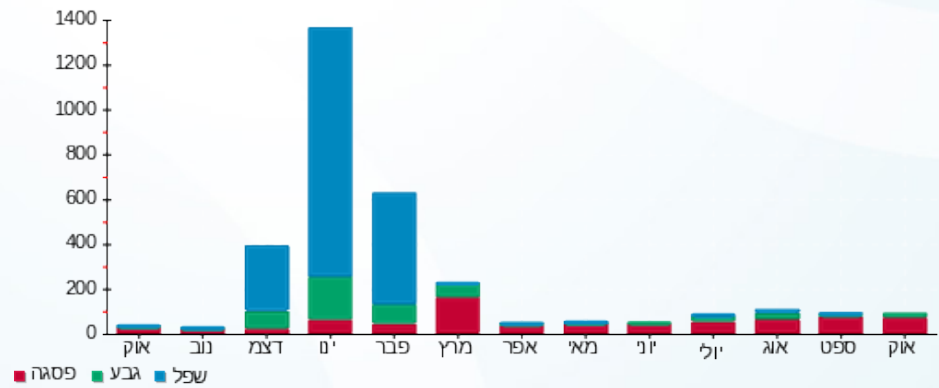

24/11/20 תאריך הפקדה:  
 31/10/20 תאריך קריאה נוכחית:  
 01/10/20 תאריך קריאה קודמת:

שם דייר: 2010077 קומה 20 - שמש ושות  
 שם אתר: מגדלי בסר 2

**לקוח/ה נכבד/ה, אנו מתכבדים להגיש את חישוב צריכת החשמל לתקופה 01/10/20 - 31/10/20:**

**2010077 קומה 20 - שמש ושות - 6 - (0x0)00024434**

סוג תעריף	סוג צריכה	קריאה קודמת	קריאה נוכחית	סה"כ צריכה בקוט"ש	מחיר לקוט"ש בא"ג	סה"כ לתשלום
פרטי חשבון עבור תאריכים:						
777	פסגה	01/10/20	31/10/20	219.18	45.44	99.60 ₪
778	גבע	13,074.70	13,088.50	13.81	37.65	5.20 ₪
779	שפל	26,384.55	26,389.03	4.48	31.07	1.39 ₪

סה"כ לדיר:

פסגה	גבע	שפל	סה"כ	שיא ביקוש
219.18	13.81	4.48	237.47	6.43
99.60 ₪	5.20 ₪	1.39 ₪	106.19 ₪	

סה"כ צריכה  
 סה"כ לתשלום

0.00 ₪	<b>תשלום קבוע</b>	
0.00 ₪	<b>תשלום עבור גודל חיבור בKVA (0x0)</b>	
106.19 ₪	<b>סה"כ לתשלום</b>	<b>לא כולל מע"מ</b>

התפלגות חיוב בש"ח לפי תעו"ז

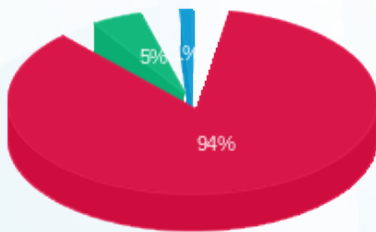

■ פסגה (99.60 ₪)  
 ■ גבע (5.20 ₪)  
 ■ שפל (1.39 ₪)

הסטוריית צריכה בקוט"ש

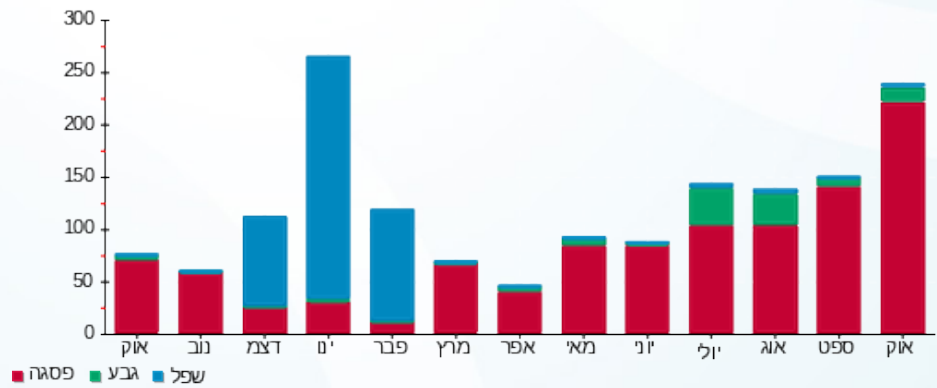

24/11/20 תאריך הפקה:  
 31/10/20 תאריך קריאה נוכחית:  
 01/10/20 תאריך קריאה קודמת:

שם דייר: 2010080 קומה 20 - עו"ד יורם חדי  
 שם אתר: מגדלי בסר 2

**לקוח/ה נכבד/ה, אנו מתכבדים להגיש את חישוב צריכת החשמל לתקופה 01/10/20 - 31/10/20:**

**2010080 קומה 20 - עו"ד יורם חדי - 3 - 00024434 (0x0)**

סוג תעריף	סוג צריכה	קריאה קודמת	קריאה נוכחית	סה"כ צריכה בקוט"ש	מחיר לקוט"ש בא"ג	סה"כ לתשלום
פרטי חשבון עבור תאריכים:						
777	פסגה	01/10/20	31/10/20	143,505.75	45.44	28.04 ₪
778	גבע	41,609.08	41,610.90	1.82	37.65	0.69 ₪
779	שפל	50,703.76	50,704.03	0.27	31.07	0.08 ₪

סה"כ לדיר:

פסגה	גבע	שפל	סה"כ	שיא ביקוש
61.71	1.82	0.27	63.80	0.63
28.04 ₪	0.69 ₪	0.08 ₪	28.81 ₪	

סה"כ צריכה  
 סה"כ לתשלום

0.00 ₪	<b>תשלום קבוע</b>	
0.00 ₪	<b>תשלום עבור גודל חיבור בKVA (0x0)</b>	
28.81 ₪	<b>סה"כ לתשלום</b>	<b>לא כולל מע"מ</b>

התפלגות חיוב בש"ח לפי תעו"ז

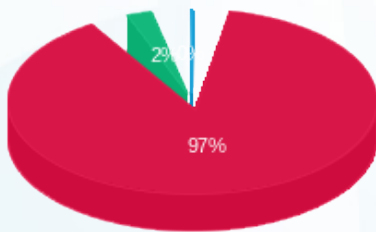

■ פסגה (28.04 ₪)  
 ■ גבע (0.69 ₪)  
 ■ שפל (0.08 ₪)

הסטוריית צריכה בקוט"ש

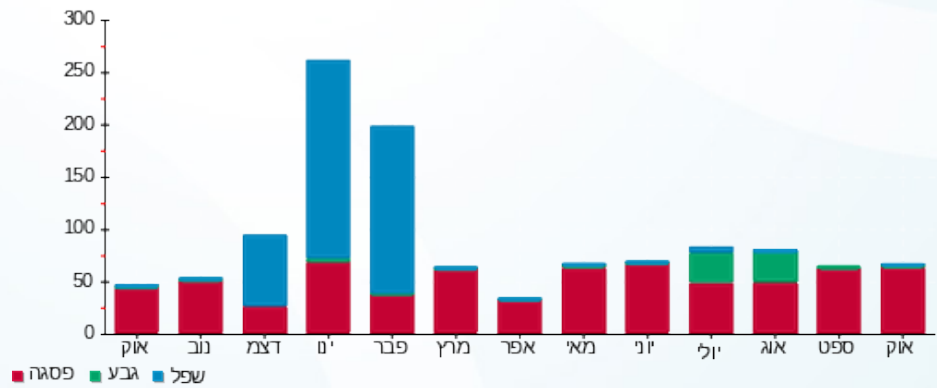



24/11/20 תאריך הפקה:  
 31/10/20 תאריך קריאה נוכחית:  
 01/10/20 תאריך קריאה קודמת:

שם דייר: 2010084 קומה 23 - יצחק בש  
 שם אתר: מגדלי בסר 2

לקוח/ה נכבד/ה, אנו מתכבדים להגיש את חישוב צריכת החשמל לתקופה 01/10/20 - 31/10/20:

2010084 קומה 23 - יצחק בש - 7 - 00024962(0x0)

סוג תעריף	סוג צריכה	קריאה קודמת	קריאה נוכחית	סה"כ צריכה בקוט"ש	מחיר לקוט"ש בא"ג	סה"כ לתשלום
פרטי חשבון עבור תאריכים:						
777	פסגה	01/10/20	31/10/20	65.06	45.44	29.56 ₪
778	גבע	2,344.78	2,347.29	2.51	37.65	0.94 ₪
779	שפל	2,822.06	2,822.16	0.10	31.07	0.03 ₪

סה"כ לדייר:

פסגה	גבע	שפל	סה"כ	שיא ביקוש
65.06	2.51	0.10	67.67	0.56
29.56 ₪	0.94 ₪	0.03 ₪	30.54 ₪	

סה"כ צריכה  
 סה"כ לתשלום

0.00 ₪	תשלום קבוע	
0.00 ₪	תשלום עבור גודל חיבור בKVA (0x0)	
30.54 ₪	סה"כ לתשלום	לא כולל מע"מ

התפלגות חיוב בש"ח לפי תע"ז

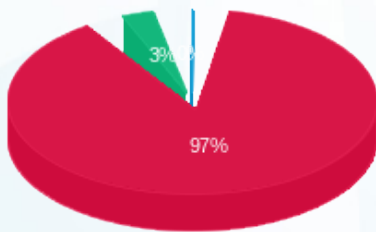

■ פסגה (29.56 ₪)  
 ■ גבע (0.94 ₪)  
 ■ שפל (0.03 ₪)

הסטוריית צריכה בקוט"ש

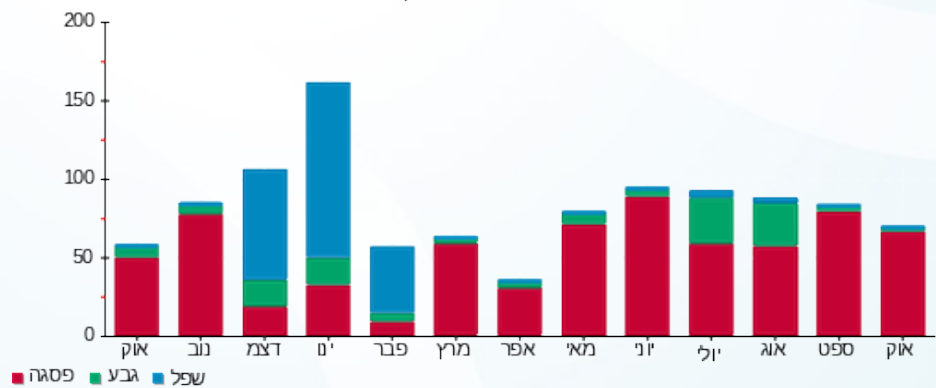

■ פסגה ■ גבע ■ שפל



24/11/20 תאריך הפקדה:  
 31/10/20 תאריך קריאה נוכחית:  
 01/10/20 תאריך קריאה קודמת:

שם דייר: 2010089 קומה 13 - א.מ.א.  
 שם אתר: מגדלי בסר 2

**לקוח/ה נכבד/ה, אנו מתכבדים להגיש את חישוב צריכת החשמל לתקופה 01/10/20 - 31/10/20:**

**2010089 קומה 13 - א.מ.א - 2 - (0x0)00025311**

סוג תעריף	סוג צריכה	קריאה קודמת	קריאה נוכחית	סה"כ צריכה בקוט"ש	מחיר לקוט"ש בא"ג	סה"כ לתשלום
פרטי חשבון עבור תאריכים:						
777	פסגה	01/10/20	31/10/20	48,915.53	45.44	169.92 ₪
778	גבע	20,166.52	20,214.91	48.39	37.65	18.22 ₪
779	שפל	39,955.46	40,064.86	109.40	31.07	33.99 ₪

סה"כ לדייר:

פסגה	גבע	שפל	סה"כ	שיא ביקוש
373.94	48.39	109.40	531.73	6.28
169.92 ₪	18.22 ₪	33.99 ₪	222.13 ₪	

סה"כ צריכה  
 סה"כ לתשלום

0.00 ₪	<b>תשלום קבוע</b>	
0.00 ₪	<b>תשלום עבור גודל חיבור בKVA (0x0)</b>	
222.13 ₪	<b>סה"כ לתשלום</b>	<b>לא כולל מע"מ</b>

התפלגות חיוב בש"ח לפי תעו"ז

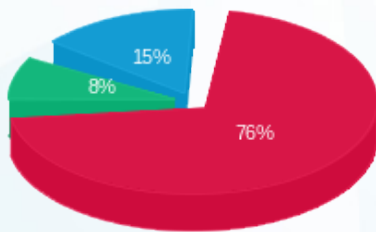

■ פסגה (169.92 ₪)  
 ■ גבע (18.22 ₪)  
 ■ שפל (33.99 ₪)

הסטוריית צריכה בקוט"ש

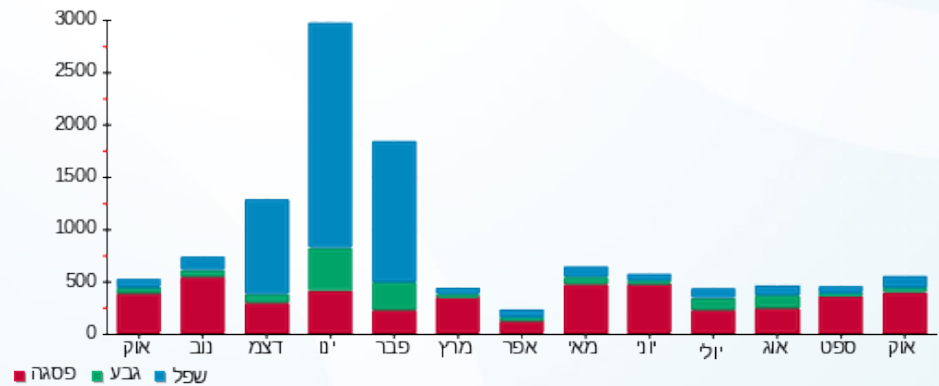



24/11/20

תאריך הפקה:

שם דייר: 2010090 קומה 7 - ששון גוטהלף הרץ רו"ח  
שם אתר: מגדלי בסר 2

31/10/20

תאריך קריאה נוכחית:

01/10/20

תאריך קריאה קודמת:

לקוח/ה נכבד/ה, אנו מתכבדים להגיש את חישוב צריכת החשמל לתקופה 01/10/20 - 31/10/20:

2010090 קומה 7 - ששון גוטהלף הרץ רו"ח - 4 - 00025023(0x0)

סוג תעריף	סוג צריכה	קריאה קודמת	קריאה נוכחית	סה"כ צריכה בקוט"ש	מחיר לקוט"ש בא"ג	סה"כ לתשלום
פרטי חשבון עבור תאריכים:						
777	פסגה	01/10/20	31/10/20	0.45	45.44	0.20 ₪
778	גבע	6,388.65	6,388.85	0.19	37.65	0.07 ₪
779	שפל	6,584.83	6,585.33	0.50	31.07	0.15 ₪

סה"כ לדייר:

פסגה	גבע	שפל	סה"כ	שיא ביקוש
0.45	0.19	0.50	1.14	0.008
0.20 ₪	0.07 ₪	0.15 ₪	0.43 ₪	

סה"כ צריכה

סה"כ לתשלום

0.00 ₪	תשלום קבוע	
0.00 ₪	תשלום עבור גודל חיבור בKVA (0x0)	
0.43 ₪	סה"כ לתשלום	לא כולל מע"מ

התפלגות חיוב בש"ח לפי תע"ז

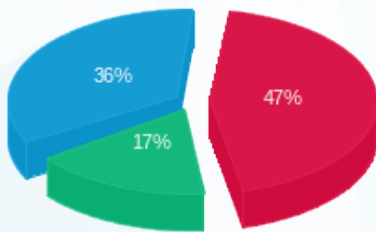

■ פסגה (0.20 ₪)  
■ גבע (0.07 ₪)  
■ שפל (0.15 ₪)

הסטוריית צריכה בקוט"ש

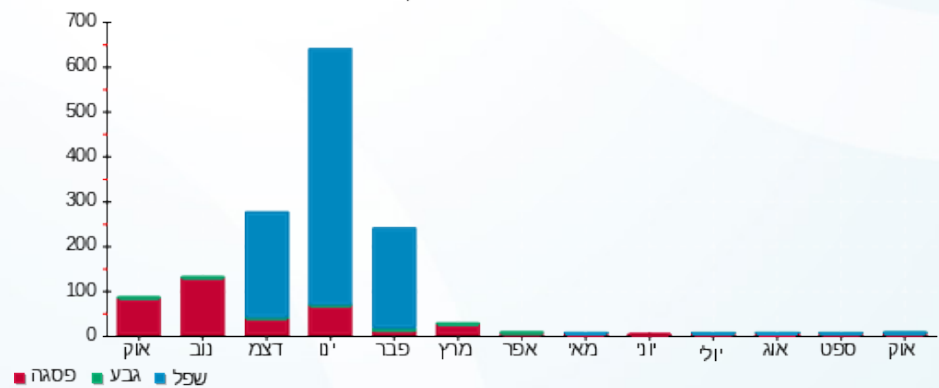

■ פסגה ■ גבע ■ שפל



24/11/20 תאריך הפקה:  
 31/10/20 תאריך קריאה נוכחית:  
 01/10/20 תאריך קריאה קודמת:

שם דייר: 2010093 קומה 14 - שלמור  
 שם אתר: מגדלי בסר 2

**לקוח/ה נכבד/ה, אנו מתכבדים להגיש את חישוב צריכת החשמל לתקופה 01/10/20 - 31/10/20:**

**2010093 קומה 14 - שלמור - 7 - 00025311(0x0)**

סוג תעריף	סוג צריכה	קריאה קודמת	קריאה נוכחית	סה"כ צריכה בקוט"ש	מחיר לקוט"ש בא"ג	סה"כ לתשלום
פרטי חשבון עבור תאריכים:						
777	פסגה	01/10/20	31/10/20	74.20	45.44	33.72 ₪
778	גבע	5,007.56	5,008.27	0.72	37.65	0.27 ₪
779	שפל	5,142.95	5,144.93	1.98	31.07	0.62 ₪

סה"כ לדייר:

פסגה	גבע	שפל	סה"כ	שיא ביקוש
74.20	0.72	1.98	76.90	3.78
33.72 ₪	0.27 ₪	0.62 ₪	34.60 ₪	

סה"כ צריכה  
 סה"כ לתשלום

0.00 ₪	<b>תשלום קבוע</b>	
0.00 ₪	<b>תשלום עבור גודל חיבור בKVA (0x0)</b>	
34.60 ₪	<b>סה"כ לתשלום</b>	<b>לא כולל מע"מ</b>

התפלגות חיוב בש"ח לפי תע"ז

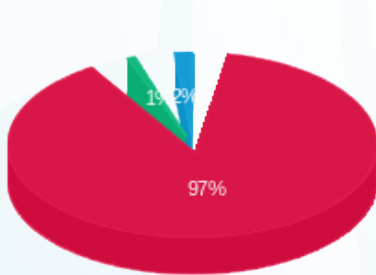

■ פסגה (33.72 ₪)  
 ■ גבע (0.27 ₪)  
 ■ שפל (0.62 ₪)

הסטוריית צריכה בקוט"ש

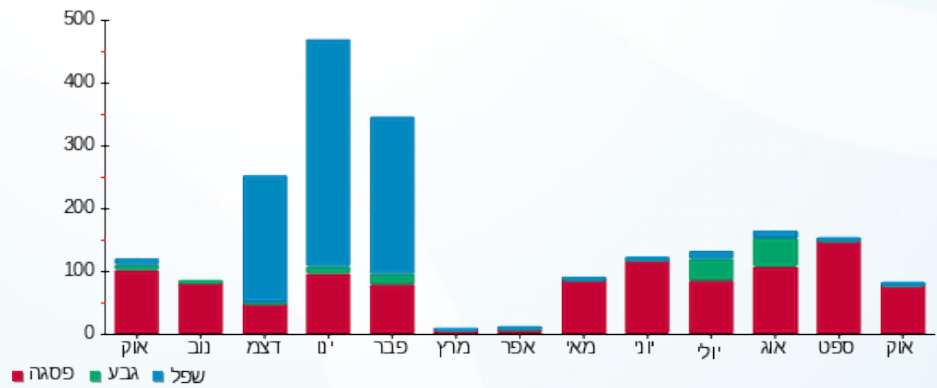



24/11/20

תאריך הפקדה:

שם דייר: 2010101 קומה 23 - רו"ח בן ברוך-קריל

31/10/20

תאריך קריאה נוכחית:

שם אתר: מגדלי בסר 2

01/10/20

תאריך קריאה קודמת:

לקוח/ה נכבד/ה, אנו מתכבדים להגיש את חישוב צריכת החשמל לתקופה 01/10/20 - 31/10/20:

2010101 קומה 23 - רו"ח בן ברוך-קריל - 1 - 81037877(0x0)

סוג תעריף	סוג צריכה	קריאה קודמת	קריאה נוכחית	סה"כ צריכה בקוט"ש	מחיר לקוט"ש בא"ג	סה"כ לתשלום
		01/10/20	31/10/20			
777	פסגה	2,946.70	2,989.50	42.80	45.44	19.45 ₪
778	גבע	685.80	693.00	7.20	37.65	2.71 ₪
779	שפל	1,321.60	1,324.70	3.10	31.07	0.96 ₪

סה"כ לדיר:

פסגה	גבע	שפל	סה"כ	שיא ביקוש
42.80	7.20	3.10	53.10	0.30
19.45 ₪	2.71 ₪	0.96 ₪	23.12 ₪	

סה"כ צריכה

סה"כ לתשלום

0.00 ₪	תשלום קבוע	
0.00 ₪	תשלום עבור גודל חיבור בKVA (0x0)	
23.12 ₪	סה"כ לתשלום	לא כולל מע"מ

התפלגות חיוב בש"ח לפי תעו"ז

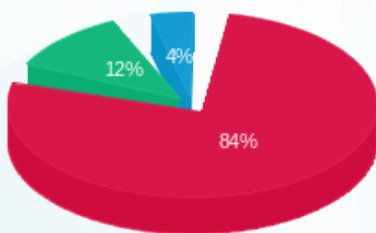

- פסגה (19.45 ₪)
- גבע (2.71 ₪)
- שפל (0.96 ₪)

הסטוריית צריכה בקוט"ש

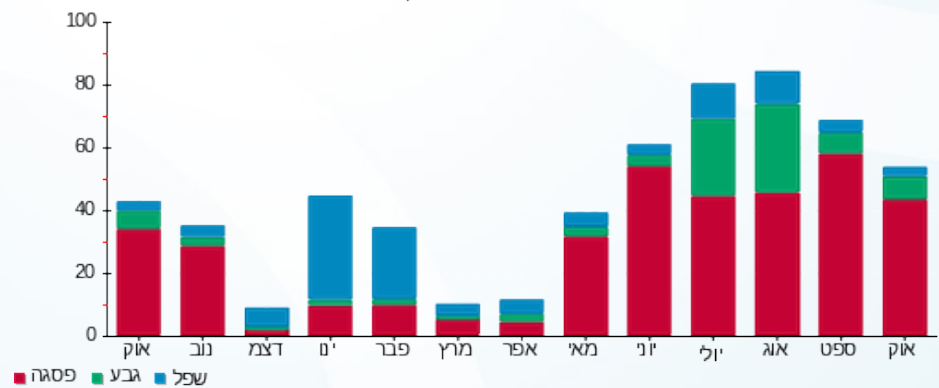

24/11/20

תאריך הפקה:

שם דייר: 2010108 קומה 27 - צבי טמיר ושות' משרד עו"ד  
שם אתר: מגדלי בסר 2

31/10/20

תאריך קריאה נוכחית:

01/10/20

תאריך קריאה קודמת:

לקוח/ה נכבד/ה, אנו מתכבדים להגיש את חישוב צריכת החשמל לתקופה 01/10/20 - 31/10/20:

2010108 קומה 27 - צבי טמיר ושות' משרד עו"ד - 4 - 00024618 (0x0)

סוג תעריף	סוג צריכה	קריאה קודמת	קריאה נוכחית	סה"כ צריכה בקוט"ש	מחיר לקוט"ש בא"ג	סה"כ לתשלום
פרטי חשבון עבור תאריכים:						
777	פסגה	01/10/20	31/10/20	63.13	45.44	28.69 ₪
778	גבע	3,497.48	3,504.31	6.83	37.65	2.57 ₪
779	שפל	4,270.96	4,274.93	3.97	31.07	1.23 ₪

סה"כ לדיר:

פסגה	גבע	שפל	סה"כ	שיא ביקוש
63.13	6.83	3.97	73.93	1.58
28.69 ₪	2.57 ₪	1.23 ₪	32.49 ₪	

סה"כ צריכה  
סה"כ לתשלום

0.00 ₪	תשלום קבוע	
0.00 ₪	תשלום עבור גודל חיבור בKVA (0x0)	
32.49 ₪	סה"כ לתשלום	לא כולל מע"מ

התפלגות חיוב בש"ח לפי תעו"ז

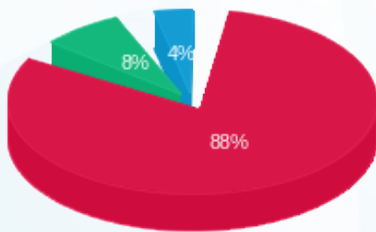

- פסגה (28.69 ₪)
- גבע (2.57 ₪)
- שפל (1.23 ₪)

הסטוריית צריכה בקוט"ש

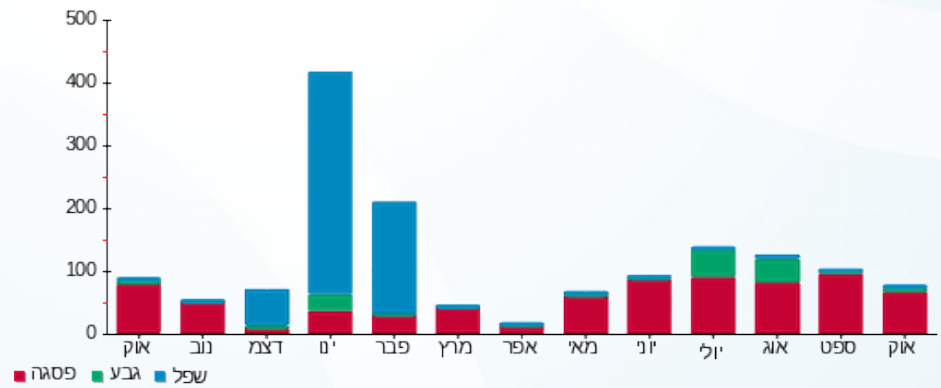

24/11/20 תאריך הפקדה:  
 31/10/20 תאריך קריאה נוכחית:  
 01/10/20 תאריך קריאה קודמת:

שם דייר: 2010119 קומה 28 - מטאור  
 שם אתר: מגדלי בסר 2

**לקוח/ה נכבד/ה, אנו מתכבדים להגיש את חישוב צריכת החשמל לתקופה 01/10/20 - 31/10/20:**

**2010119 קומה 28 - מטאור - 4 - 00024417 (0x0)**

סה"כ לתשלום	מחיר לקוט"ש בא"ג	סה"כ צריכה בקוט"ש	קריאה נוכחית	קריאה קודמת	סוג צריכה	סוג תעריף
			31/10/20	01/10/20	פרטי חשבון עבור תאריכים:	
₪ 41.24	45.44	90.75	10,762.61	10,671.86	פסגה	777
₪ 1.60	37.65	4.25	14,320.86	14,316.61	גבע	778
₪ 0.34	31.07	1.08	890.84	889.76	שפל	779

סה"כ לדייר:

שיא ביקוש	סה"כ	שפל	גבע	פסגה
3.15	96.09	1.08	4.25	90.75
	₪ 43.17	₪ 0.34	₪ 1.60	₪ 41.24

סה"כ צריכה  
 סה"כ לתשלום

₪ 0.00	<b>תשלום קבוע</b>	
₪ 0.00	<b>תשלום עבור גודל חיבור בKVA (0x0)</b>	
₪ 43.17	<b>סה"כ לתשלום</b>	<b>לא כולל מע"מ</b>

התפלגות חיוב בש"ח לפי תע"ז

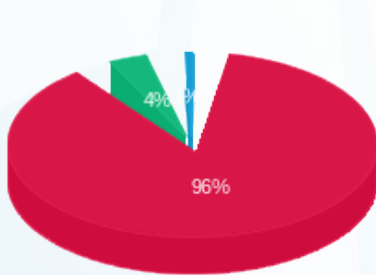

■ פסגה (₪ 41.24)  
 ■ גבע (₪ 1.60)  
 ■ שפל (₪ 0.34)

הסטוריית צריכה בקוט"ש

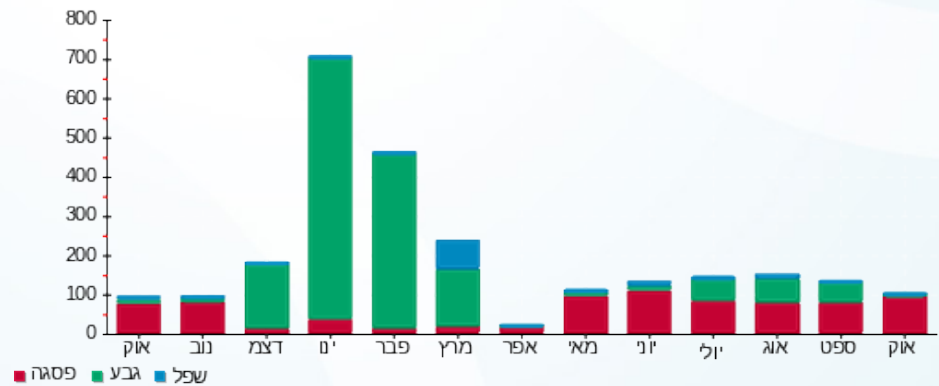



24/11/20

תאריך הפקה:

שם דייר: 2010123 קומה 4 - אקספרס טורס

31/10/20

תאריך קריאה נוכחית:

שם אתר: מגדלי בסר 2

01/10/20

תאריך קריאה קודמת:

לקוח/ה נכבד/ה, אנו מתכבדים להגיש את חישוב צריכת החשמל לתקופה 01/10/20 - 31/10/20:

קומה 4 - אקספרס טורס - 7 - 00025310(0x0)

סוג תעריף	סוג צריכה	קריאה קודמת	קריאה נוכחית	סה"כ צריכה בקוט"ש	מחיר לקוט"ש בא"ג	סה"כ לתשלום
פרטי חשבון עבור תאריכים:						
777	פסגה	01/10/20	31/10/20	8.17	45.44	3.71 ₪
778	גבע	11,353.56	11,354.66	1.10	37.65	0.42 ₪
779	שפל	22,078.09	22,080.41	2.32	31.07	0.72 ₪

סה"כ לדייר:

פסגה	גבע	שפל	סה"כ	שיא ביקוש
8.17	1.10	2.32	11.59	0.34
₪ 3.71	₪ 0.42	₪ 0.72	₪ 4.85	

סה"כ צריכה

סה"כ לתשלום

₪ 0.00	<b>תשלום קבוע</b>	
₪ 0.00	<b>תשלום עבור גודל חיבור בKVA (0x0)</b>	
₪ 4.85	<b>סה"כ לתשלום</b>	<b>לא כולל מע"מ</b>

התפלגות חיוב בש"ח לפי תע"ז

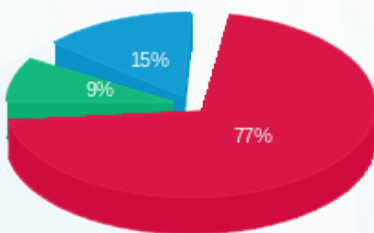

פסגה (₪ 3.71)  
גבע (₪ 0.42)  
שפל (₪ 0.72)

הסטוריית צריכה בקוט"ש

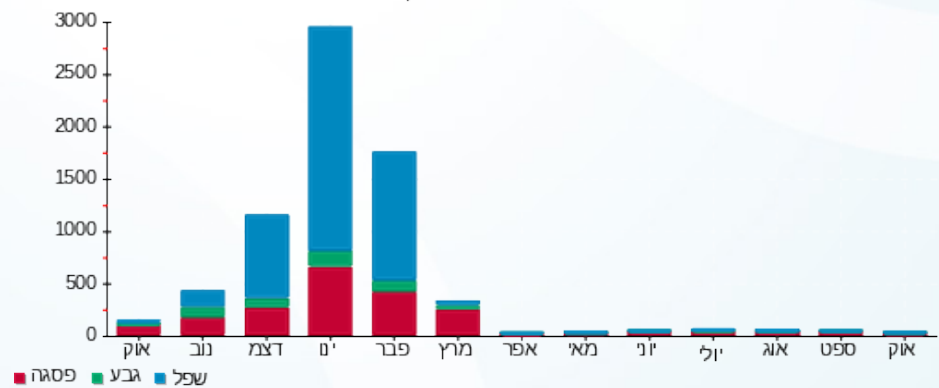

24/11/20 תאריך הפקה:  
 31/10/20 תאריך קריאה נוכחית:  
 01/10/20 תאריך קריאה קודמת:

שם דייר: 2010124 קומה 17- א.ש.ת. פרויקטים  
 שם אתר: מגדלי בסר 2

**לקוח/ה נכבד/ה, אנו מתכבדים להגיש את חישוב צריכת החשמל לתקופה 01/10/20 - 31/10/20:**

2010124 קומה 17- א.ש.ת. פרויקטים - 6 - 00025119(0x0)

סוג תעריף	סוג צריכה	קריאה קודמת	קריאה נוכחית	סה"כ צריכה בקוט"ש	מחיר לקוט"ש בא"ג	סה"כ לתשלום
פרטי חשבון עבור תאריכים:						
777	פסגה	01/10/20	31/10/20	56.96	45.44	25.88 ₪
778	גבע	1,940.70	1,941.91	1.20	37.65	0.45 ₪
779	שפל	1,941.10	1,944.44	3.35	31.07	1.04 ₪

סה"כ לדייר:

פסגה	גבע	שפל	סה"כ	שיא ביקוש
56.96	1.20	3.35	61.51	0.76
25.88 ₪	0.45 ₪	1.04 ₪	27.37 ₪	

סה"כ צריכה  
 סה"כ לתשלום

0.00 ₪	<b>תשלום קבוע</b>	
0.00 ₪	<b>תשלום עבור גודל חיבור בKVA (0x0)</b>	
27.37 ₪	<b>סה"כ לתשלום</b>	<b>לא כולל מע"מ</b>

התפלגות חיוב בש"ח לפי תע"ז

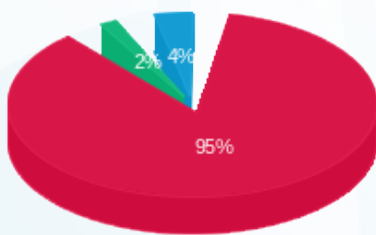

פסגה (25.88 ₪)  
 גבע (0.45 ₪)  
 שפל (1.04 ₪)

הסטוריית צריכה בקוט"ש

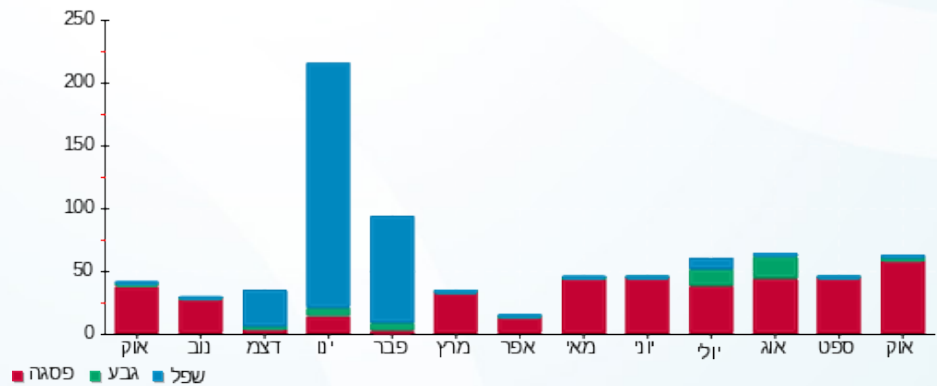

24/11/20 תאריך הפקה:  
 31/10/20 תאריך קריאה נוכחית:  
 01/10/20 תאריך קריאה קודמת:

שם דייר: 2010135 קומה 28 - דגש ניהול  
 שם אתר: מגדלי בסר 2

**לקוח/ה נכבד/ה, אנו מתכבדים להגיש את חישוב צריכת החשמל לתקופה 01/10/20 - 31/10/20:**

2010135 קומה 28 - דגש ניהול - 3 - 00024417 (0x0)

סוג תעריף	סוג צריכה	קריאה קודמת	קריאה נוכחית	סה"כ צריכה בקוט"ש	מחיר לקוט"ש בא"ג	סה"כ לתשלום
פרטי חשבון עבור תאריכים:						
777	פסגה	01/10/20	31/10/20	167.52	45.44	76.12 ₪
778	גבע	22,112.15	22,137.90	25.76	37.65	9.70 ₪
779	שפל	1,973.49	2,009.12	35.63	31.07	11.07 ₪

סה"כ לדייר:

פסגה	גבע	שפל	סה"כ	שיא ביקוש
167.52	25.76	35.63	228.91	1.51
76.12 ₪	9.70 ₪	11.07 ₪	96.89 ₪	

סה"כ צריכה  
 סה"כ לתשלום

0.00 ₪	<b>תשלום קבוע</b>	
0.00 ₪	<b>תשלום עבור גודל חיבור בKVA (0x0)</b>	
96.89 ₪	<b>סה"כ לתשלום</b>	<b>לא כולל מע"מ</b>

התפלגות חיוב בש"ח לפי תעו"ז

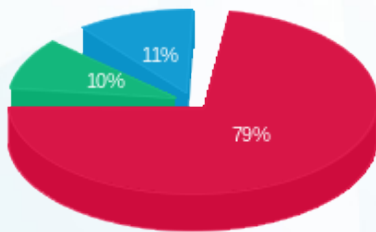

■ פסגה (76.12 ₪)  
 ■ גבע (9.70 ₪)  
 ■ שפל (11.07 ₪)

הסטוריית צריכה בקוט"ש

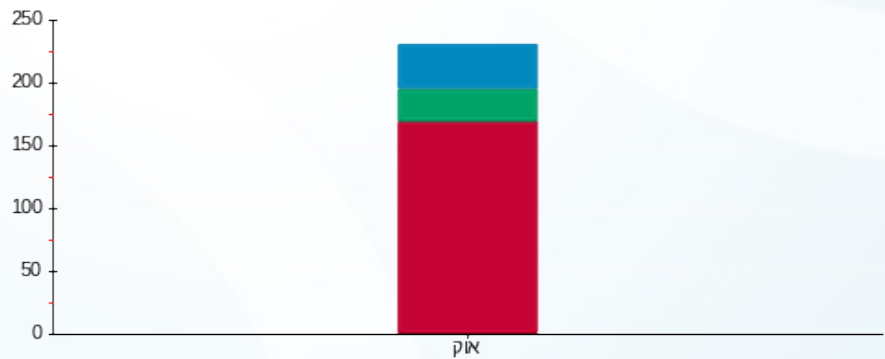

■ פסגה ■ גבע ■ שפל



24/11/20

תאריך הפקה:

שם דייר: 2010138 קומה 24- שירותי בריאות כללית (דיקלה)

31/10/20

תאריך קריאה נוכחית:

שם אתר: מגדלי בסר 2

01/10/20

תאריך קריאה קודמת:

לקוח/ה נכבד/ה, אנו מתכבדים להגיש את חישוב צריכת החשמל לתקופה 01/10/20 - 31/10/20:

2010113 קומה 24- דיקלה חברה לביטוח - 8 - 81037877(0x0)

סוג תעריף	סוג צריכה	קריאה קודמת	קריאה נוכחית	סה"כ צריכה בקוט"ש	מחיר לקוט"ש בא"ג	סה"כ לתשלום
פרטי חשבון עבור תאריכים:						
777	פסגה	01/10/20	31/10/20	656.80	45.44	298.45 ₪
778	גבע	12,840.60	12,893.00	52.40	37.65	19.73 ₪
779	שפל	33,051.60	33,111.20	59.60	31.07	18.52 ₪

סה"כ לדייר:

פסגה	גבע	שפל	סה"כ	שיא ביקוש
656.80	52.40	59.60	768.80	5.80
298.45 ₪	19.73 ₪	18.52 ₪	336.70 ₪	

סה"כ צריכה

סה"כ לתשלום

0.00 ₪	תשלום קבוע	
0.00 ₪	תשלום עבור גודל חיבור בKVA (0x0)	
336.70 ₪	סה"כ לתשלום	לא כולל מע"מ

התפלגות חיוב בש"ח לפי תעו"ז

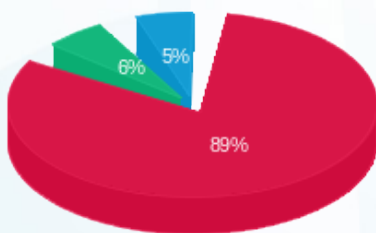

- פסגה (298.45 ₪) 89%
- גבע (19.73 ₪) 6%
- שפל (18.52 ₪) 5%

הסטוריית צריכה בקוט"ש

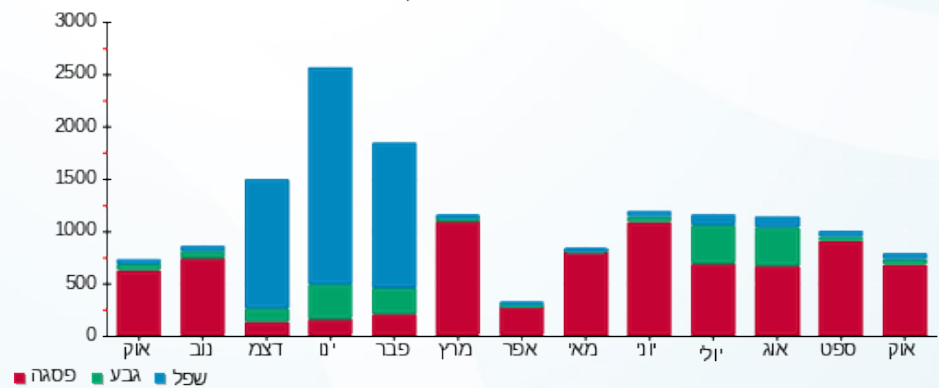



24/11/20 תאריך הפקה:  
 31/10/20 תאריך קריאה נוכחית:  
 01/10/20 תאריך קריאה קודמת:

שם דייר: 2010138 קומה 6 - כללית מושלם  
 שם אתר: מגדלי בסר 2

לקוח/ה נכבד/ה, אנו מתכבדים להגיש את חישוב צריכת החשמל לתקופה 01/10/20 - 31/10/20:

2010138 קומה 6 - כללית מושלם - 1 - 00025023 (0x0)

סוג תעריף	סוג צריכה	קריאה קודמת	קריאה נוכחית	סה"כ צריכה בקוט"ש	מחיר לקוט"ש בא"ג	סה"כ לתשלום
פרטי חשבון עבור תאריכים:						
777	פסגה	01/10/20	31/10/20	364.08	45.44	165.44 ₪
778	גבע	27,509.90	27,528.92	19.02	37.65	7.16 ₪
779	שפל	36,587.50	36,621.46	33.96	31.07	10.55 ₪

סה"כ לדייר:

פסגה	גבע	שפל	סה"כ	שיא ביקוש
364.08	19.02	33.96	417.06	4.03
165.44 ₪	7.16 ₪	10.55 ₪	183.15 ₪	

סה"כ צריכה  
 סה"כ לתשלום

0.00 ₪	תשלום קבוע	
0.00 ₪	תשלום עבור גודל חיבור בKVA (0x0)	
183.15 ₪	סה"כ לתשלום	לא כולל מע"מ

התפלגות חיוב בש"ח לפי תעו"ז

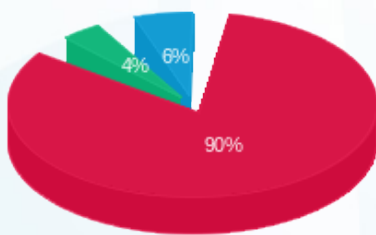

■ פסגה (165.44 ₪)  
 ■ גבע (7.16 ₪)  
 ■ שפל (10.55 ₪)

הסטוריית צריכה בקוט"ש

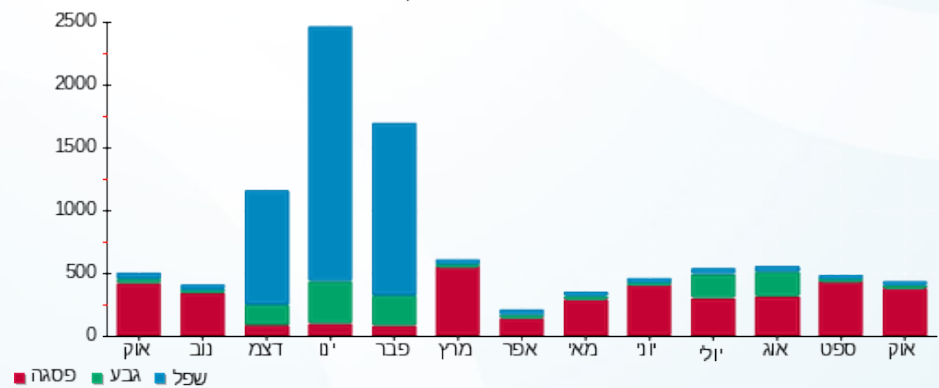



24/11/20 תאריך הפקה:  
 31/10/20 תאריך קריאה נוכחית:  
 01/10/20 תאריך קריאה קודמת:

שם דייר: 2010138 קומה 7 - כללית מושלם  
 שם אתר: מגדלי בסר 2

לקוח/ה נכבד/ה, אנו מתכבדים להגיש את חישוב צריכת החשמל לתקופה 01/10/20 - 31/10/20:

2010138 קומה 7 - כללית מושלם - 3 - 00025023 (0x0)

סוג תעריף	סוג צריכה	קריאה קודמת	קריאה נוכחית	סה"כ צריכה בקוט"ש	מחיר לקוט"ש בא"ג	סה"כ לתשלום
		01/10/20	31/10/20			
777	פסגה	67,070.97	67,307.24	236.27	45.44	107.36 ₪
778	גבע	36,993.44	37,034.31	40.86	37.65	15.38 ₪
779	שפל	61,358.87	61,452.95	94.08	31.07	29.23 ₪

סה"כ לדייר:

פסגה	גבע	שפל	סה"כ	שיא ביקוש
236.27	40.86	94.08	371.21	3.57
107.36 ₪	15.38 ₪	29.23 ₪	151.98 ₪	

סה"כ צריכה  
 סה"כ לתשלום

0.00 ₪	תשלום קבוע	
0.00 ₪	תשלום עבור גודל חיבור בKVA (0x0)	
151.98 ₪	סה"כ לתשלום	לא כולל מע"מ

התפלגות חיוב בש"ח לפי תעו"ז

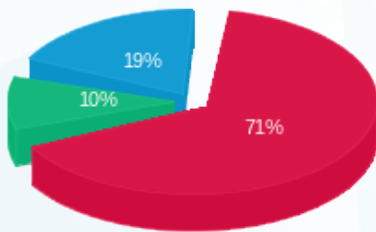

■ פסגה (107.36 ₪)  
 ■ גבע (15.38 ₪)  
 ■ שפל (29.23 ₪)

הסטוריית צריכה בקוט"ש

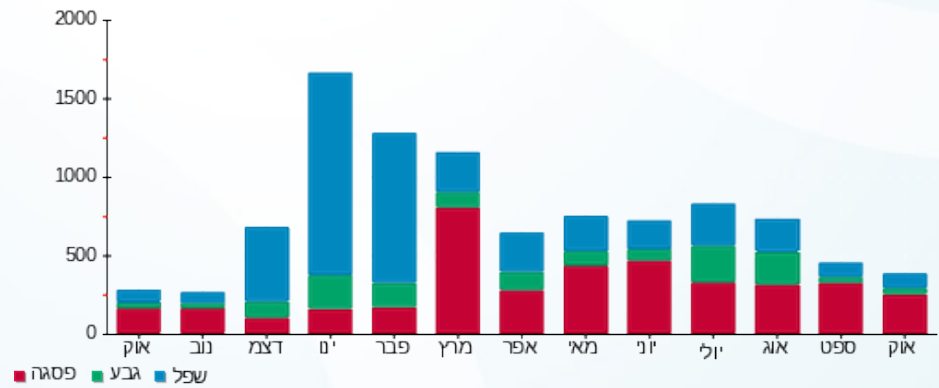

24/11/20 תאריך הפקה:  
 31/10/20 תאריך קריאה נוכחית:  
 01/10/20 תאריך קריאה קודמת:

שם דייר: 2010151 קומה 25 - יהודית מייזליס  
 שם אתר: מגדלי בסר 2

**לקוח/ה נכבד/ה, אנו מתכבדים להגיש את חישוב צריכת החשמל לתקופה 01/10/20 - 31/10/20:**

**2010151 קומה 25 - יהודית מייזליס - 5 - (0x0)00025314**

סוג תעריף	סוג צריכה	קריאה קודמת	קריאה נוכחית	סה"כ צריכה בקוט"ש	מחיר לקוט"ש בא"ג	סה"כ לתשלום
פרטי חשבון עבור תאריכים:						
777	פסגה	01/10/20	31/10/20	58.12	45.44	26.41 ₪
778	גבע	1,158.94	1,163.14	4.20	37.65	1.58 ₪
779	שפל	1,486.58	1,486.75	0.17	31.07	0.05 ₪

סה"כ לדייר:

פסגה	גבע	שפל	סה"כ	שיא ביקוש
58.12	4.20	0.17	62.49	1.97
26.41 ₪	1.58 ₪	0.05 ₪	28.04 ₪	

סה"כ צריכה  
 סה"כ לתשלום

0.00 ₪	<b>תשלום קבוע</b>	
0.00 ₪	<b>תשלום עבור גודל חיבור בKVA (0x0)</b>	
28.04 ₪	<b>סה"כ לתשלום</b>	<b>לא כולל מע"מ</b>

התפלגות חיוב בש"ח לפי תע"ז

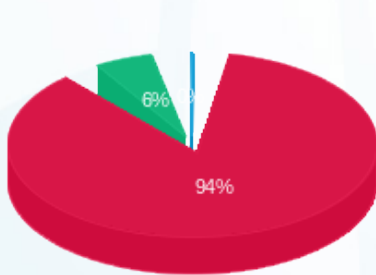

■ פסגה (26.41 ₪)  
 ■ גבע (1.58 ₪)  
 ■ שפל (0.05 ₪)

הסטוריית צריכה בקוט"ש

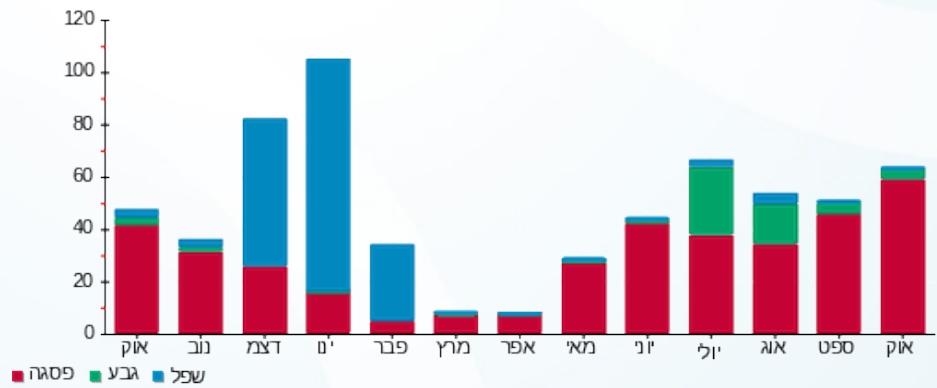

24/11/20 תאריך הפקה:  
 31/10/20 תאריך קריאה נוכחית:  
 01/10/20 תאריך קריאה קודמת:

שם דייר: 2010153 קומה 25 - רמי בלס  
 שם אתר: מגדלי בסר 2

**לקוח/ה נכבד/ה, אנו מתכבדים להגיש את חישוב צריכת החשמל לתקופה 01/10/20 - 31/10/20:**

**2010153 קומה 25 - רמי בלס - 2 - 00025314(0x0)**

סוג תעריף	סוג צריכה	קריאה קודמת	קריאה נוכחית	סה"כ צריכה בקוט"ש	מחיר לקוט"ש בא"ג	סה"כ לתשלום
פרטי חשבון עבור תאריכים:						
777	פסגה	01/10/20	31/10/20	197.07	45.44	89.55 ₪
778	גבע	8,235.14	8,258.01	22.87	37.65	8.61 ₪
779	שפל	14,398.02	14,464.77	66.74	31.07	20.74 ₪

סה"כ לדייר:

פסגה	גבע	שפל	סה"כ	שיא ביקוש
197.07	22.87	66.74	286.68	3.61
₪ 89.55	₪ 8.61	₪ 20.74	₪ 118.90	

סה"כ צריכה  
 סה"כ לתשלום

₪ 0.00	<b>תשלום קבוע</b>	
₪ 0.00	<b>תשלום עבור גודל חיבור בKVA (0x0)</b>	
₪ 118.90	<b>סה"כ לתשלום</b>	<b>לא כולל מע"מ</b>

התפלגות חיוב בש"ח לפי תע"ז

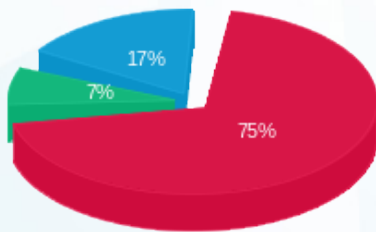

■ פסגה (₪ 89.55)  
 ■ גבע (₪ 8.61)  
 ■ שפל (₪ 20.74)

הסטוריית צריכה בקוט"ש

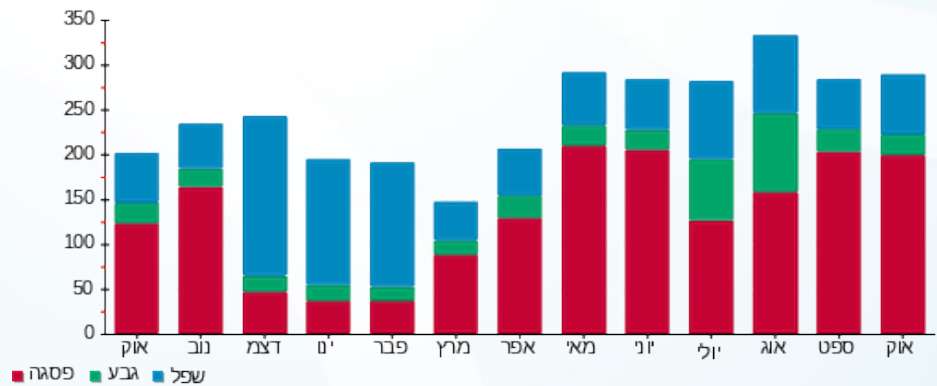



24/11/20

תאריך הפקה:

שם דייר: 2010162 קומה 10 - משרד רוה"מ - תאום

31/10/20

תאריך קריאה נוכחית:

שם אתר: מגדלי בסר 2

01/10/20

תאריך קריאה קודמת:

לקוח/ה נכבד/ה, אנו מתכבדים להגיש את חישוב צריכת החשמל לתקופה 01/10/20 - 31/10/20:

2010162 קומה 10 - משרד רוה"מ - תאום - 4 - 00023534 (0x0)

סוג תעריף	סוג צריכה	קריאה קודמת	קריאה נוכחית	סה"כ צריכה בקוט"ש	מחיר לקוט"ש בא"ג	סה"כ לתשלום
פרטי חשבון עבור תאריכים:						
777	פסגה	01/10/20	31/10/20	1,903.66	45.44	16.69 ₪
778	גבע	315.96	315.96	0.00	37.65	0.00 ₪
779	שפל	697.52	697.52	-0.002	31.07	-0.00 ₪

סה"כ לדייר:

פסגה	גבע	שפל	סה"כ	שיא ביקוש
36.73	0.00	-0.002	36.72	1.79
16.69 ₪	0.00 ₪	-0.00 ₪	16.69 ₪	

סה"כ צריכה

סה"כ לתשלום

0.00 ₪	תשלום קבוע	
0.00 ₪	תשלום עבור גודל חיבור בKVA (0x0)	
16.69 ₪	סה"כ לתשלום	לא כולל מע"מ

התפלגות חיוב בש"ח לפי תע"ז

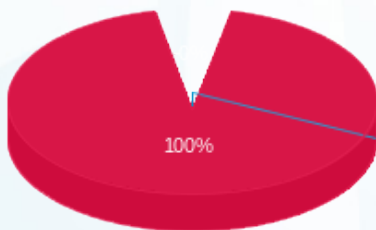

■ פסגה (16.69 ₪)  
■ גבע (0.00 ₪)  
■ שפל (-0.0006 ₪)

הסטוריית צריכה בקוט"ש

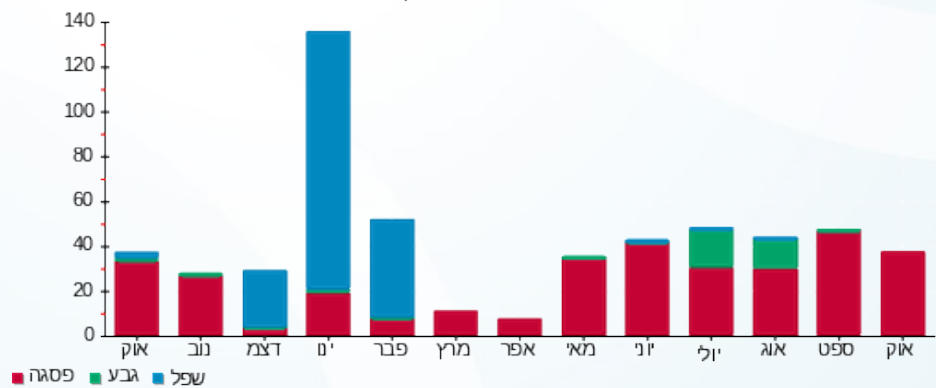



24/11/20

תאריך הפקה:

שם דייר: 2010162 קומה 8 - משרד רוה"מ

31/10/20

תאריך קריאה נוכחית:

שם אתר: מגדלי בסר 2

01/10/20

תאריך קריאה קודמת:

לקוח/ה נכבד/ה, אנו מתכבדים להגיש את חישוב צריכת החשמל לתקופה 01/10/20 - 31/10/20:

2010162 קומה 8 - משרד רוה"מ - 3 - 00025312(0x0)

סוג תעריף	סוג צריכה	קריאה קודמת	קריאה נוכחית	סה"כ צריכה בקוט"ש	מחיר לקוט"ש בא"ג	סה"כ לתשלום
פרטי חשבון עבור תאריכים:						
777	פסגה	01/10/20	31/10/20	177.39	45.44	80.61 ₪
778	גבע	2,208.19	2,215.37	7.18	37.65	2.70 ₪
779	שפל	4,990.55	5,006.10	15.55	31.07	4.83 ₪

סה"כ לדייר:

פסגה	גבע	שפל	סה"כ	שיא ביקוש
177.39	7.18	15.55	200.13	2.07
80.61 ₪	2.70 ₪	4.83 ₪	88.14 ₪	

סה"כ צריכה

סה"כ לתשלום

0.00 ₪	תשלום קבוע	
0.00 ₪	תשלום עבור גודל חיבור בKVA (0x0)	
88.14 ₪	סה"כ לתשלום	לא כולל מע"מ

התפלגות חיוב בש"ח לפי תע"ז

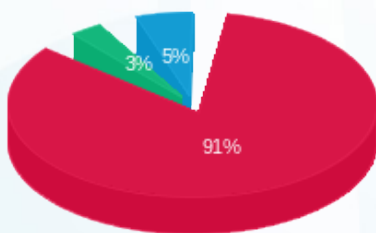

- פסגה (80.61 ₪)
- גבע (2.70 ₪)
- שפל (4.83 ₪)

הסטוריית צריכה בקוט"ש

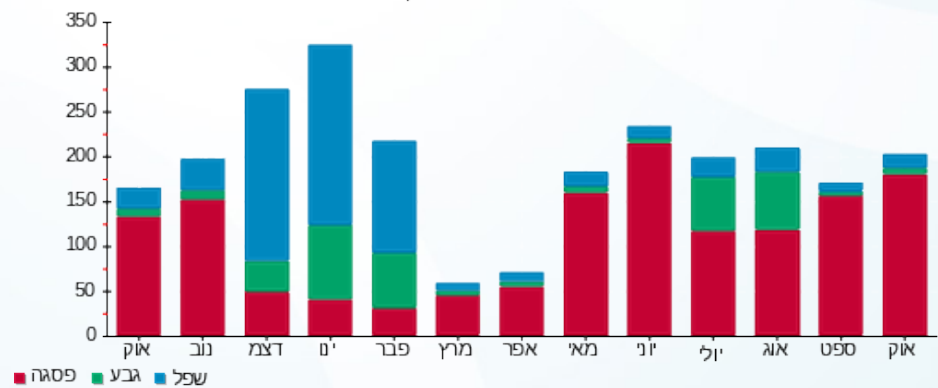

24/11/20 תאריך הפקה:  
 31/10/20 תאריך קריאה נוכחית:  
 01/10/20 תאריך קריאה קודמת:

שם דייר: 2010162 קומה 8 - משרד רוה"מ  
 שם אתר: מגדלי בסר 2

**לקוח/ה נכבד/ה, אנו מתכבדים להגיש את חישוב צריכת החשמל לתקופה 01/10/20 - 31/10/20:**

**2010162 קומה 8 - משרד רוה"מ - 2 - 00025312(0x0)**

סוג תעריף	סוג צריכה	קריאה קודמת	קריאה נוכחית	סה"כ צריכה בקוט"ש	מחיר לקוט"ש בא"ג	סה"כ לתשלום
פרטי חשבון עבור תאריכים:						
777	פסגה	01/10/20	31/10/20	103.40	45.44	46.98 ₪
778	גבע	4,526.11	4,537.02	10.90	37.65	4.11 ₪
779	שפל	7,875.38	7,900.88	25.50	31.07	7.92 ₪

סה"כ לדיר:

פסגה	גבע	שפל	סה"כ	שיא ביקוש
103.40	10.90	25.50	139.80	1.69
46.98 ₪	4.11 ₪	7.92 ₪	59.01 ₪	

סה"כ צריכה  
 סה"כ לתשלום

0.00 ₪	<b>תשלום קבוע</b>	
0.00 ₪	<b>תשלום עבור גודל חיבור בKVA (0x0)</b>	
59.01 ₪	<b>סה"כ לתשלום</b>	<b>לא כולל מע"מ</b>

התפלגות חיוב בש"ח לפי תעו"ז

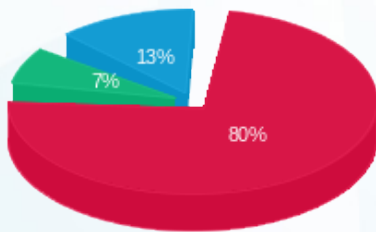

■ פסגה (46.98 ₪)  
 ■ גבע (4.11 ₪)  
 ■ שפל (7.92 ₪)

הסטוריית צריכה בקוט"ש

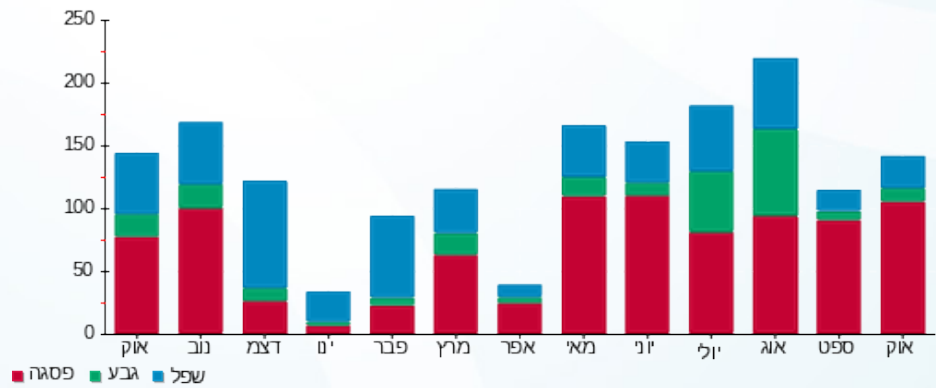

24/11/20 תאריך הפקדה:  
 31/10/20 תאריך קריאה נוכחית:  
 01/10/20 תאריך קריאה קודמת:

שם דייר: 2010162 קומה 8 - משרד רוהמ  
 שם אתר: מגדלי בסר 2

**לקוח/ה נכבד/ה, אנו מתכבדים להגיש את חישוב צריכת החשמל לתקופה 01/10/20 - 31/10/20:**

**2010162 קומה 8 - משרד רוהמ - 1 - 00025312 (0x0)**

סוג תעריף	סוג צריכה	קריאה קודמת	קריאה נוכחית	סה"כ צריכה בקוט"ש	מחיר לקוט"ש בא"ג	סה"כ לתשלום
פרטי חשבון עבור תאריכים:						
777	פסגה	01/10/20	31/10/20	56.08	45.44	25.48 ₪
778	גבע	4,155.71	4,162.51	6.80	37.65	2.56 ₪
779	שפל	8,602.33	8,620.16	17.83	31.07	5.54 ₪

סה"כ לדייר:

פסגה	גבע	שפל	סה"כ	שיא ביקוש
56.08	6.80	17.83	80.71	0.95
25.48 ₪	2.56 ₪	5.54 ₪	33.58 ₪	

סה"כ צריכה  
 סה"כ לתשלום

0.00 ₪	<b>תשלום קבוע</b>	
0.00 ₪	<b>תשלום עבור גודל חיבור בKVA (0x0)</b>	
33.58 ₪	<b>סה"כ לתשלום</b>	<b>לא כולל מע"מ</b>

התפלגות חיוב בש"ח לפי תע"ז

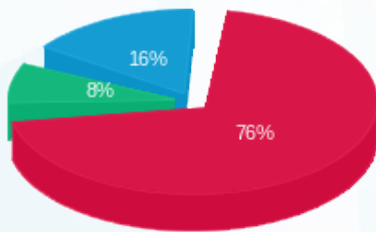

פסגה (25.48 ₪)  
 גבע (2.56 ₪)  
 שפל (5.54 ₪)

הסטוריית צריכה בקוט"ש

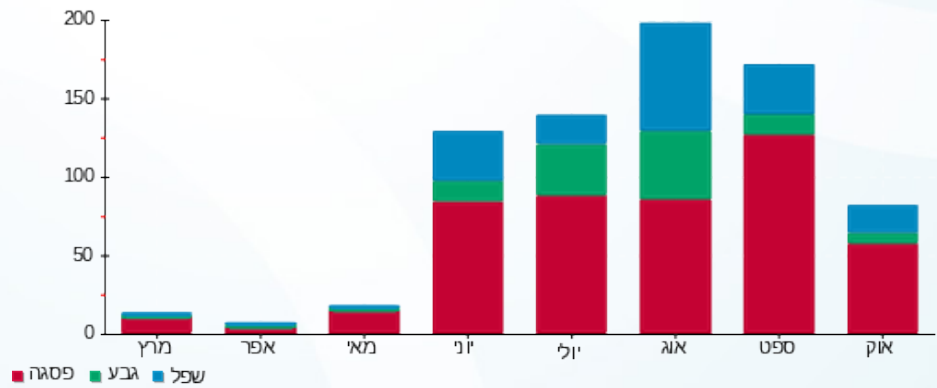

24/11/20 תאריך הפיקה:  
 31/10/20 תאריך קריאה נוכחית:  
 01/10/20 תאריך קריאה קודמת:

שם דייר: 2010162 קומה 9 - משרד רוה"מ  
 שם אתר: מגדלי בסר 2

**לקוח/ה נכבד/ה, אנו מתכבדים להגיש את חישוב צריכת החשמל לתקופה 01/10/20 - 31/10/20:**

**2010162 קומה 9 - משרד רוה"מ - 5 - 00025312(0x0)**

סוג תעריף	סוג צריכה	קריאה קודמת	קריאה נוכחית	סה"כ צריכה בקוט"ש	מחיר לקוט"ש בא"ג	סה"כ לתשלום
		01/10/20	31/10/20			
777	פסגה	143,225.21	144,562.10	1,336.88	45.44	607.48 ₪
778	גבע	66,297.59	66,549.29	251.70	37.65	94.76 ₪
779	שפל	100,331.22	100,879.84	548.62	31.07	170.46 ₪

סה"כ לדיר:

פסגה	גבע	שפל	סה"כ	שיא ביקוש
1,336.88	251.70	548.62	2,137.20	9.19
607.48 ₪	94.76 ₪	170.46 ₪	872.70 ₪	

סה"כ צריכה  
 סה"כ לתשלום

0.00 ₪	<b>תשלום קבוע</b>	
0.00 ₪	<b>תשלום עבור גודל חיבור בKVA (0x0)</b>	
872.70 ₪	<b>סה"כ לתשלום</b>	<b>לא כולל מע"מ</b>

התפלגות חיוב בש"ח לפי תעו"ז

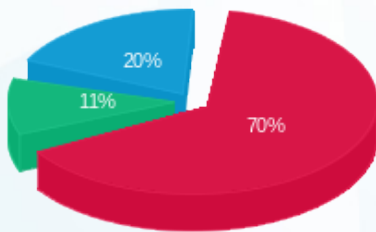

פסגה (607.48 ₪) 70%  
 גבע (94.76 ₪) 11%  
 שפל (170.46 ₪) 20%

הסטוריית צריכה בקוט"ש

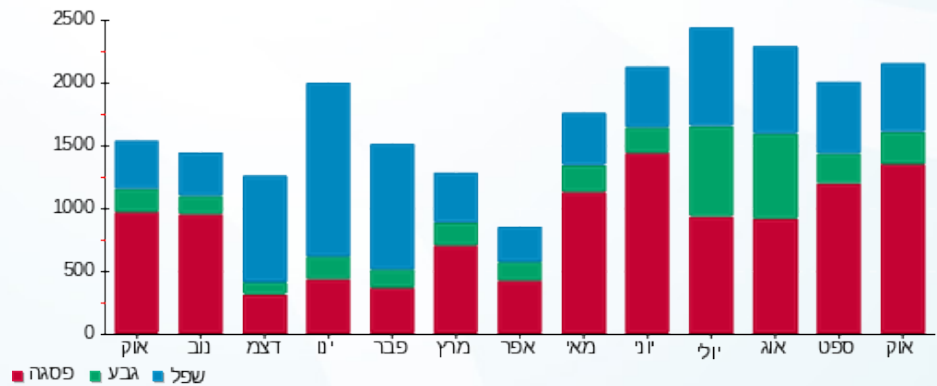

24/11/20 תאריך הפקה:  
 31/10/20 תאריך קריאה נוכחית:  
 01/10/20 תאריך קריאה קודמת:

שם דייר: 2010166 קומה 11 - חבר  
 שם אתר: מגדלי בסר 2

**לקוח/ה נכבד/ה, אנו מתכבדים להגיש את חישוב צריכת החשמל לתקופה 01/10/20 - 31/10/20:**

**2010166 קומה 11 - חבר - 7 - 00023534(0x0)**

סוג תעריף	סוג צריכה	קריאה קודמת	קריאה נוכחית	סה"כ צריכה בקוט"ש	מחיר לקוט"ש בא"ג	סה"כ לתשלום
פרטי חשבון עבור תאריכים:						
777	פסגה	01/10/20	31/10/20	85.88	45.44	39.02 ₪
778	גבע	105,675.96	105,676.22	0.26	37.65	0.10 ₪
779	שפל	206,476.58	206,476.91	0.33	31.07	0.10 ₪

סה"כ לדיר:

פסגה	גבע	שפל	סה"כ	שיא ביקוש
85.88	0.26	0.33	86.48	1.74
39.02 ₪	0.10 ₪	0.10 ₪	39.23 ₪	

סה"כ צריכה  
 סה"כ לתשלום

0.00 ₪	<b>תשלום קבוע</b>	
0.00 ₪	<b>תשלום עבור גודל חיבור בKVA (0x0)</b>	
39.23 ₪	<b>סה"כ לתשלום</b>	<b>לא כולל מע"מ</b>

התפלגות חיוב בש"ח לפי תע"ז

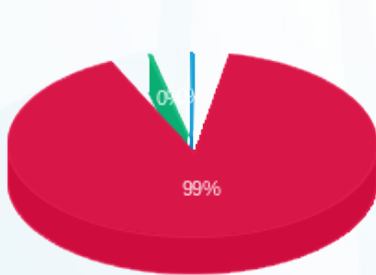

■ פסגה (39.02 ₪)  
 ■ גבע (0.10 ₪)  
 ■ שפל (0.10 ₪)

הסטוריית צריכה בקוט"ש

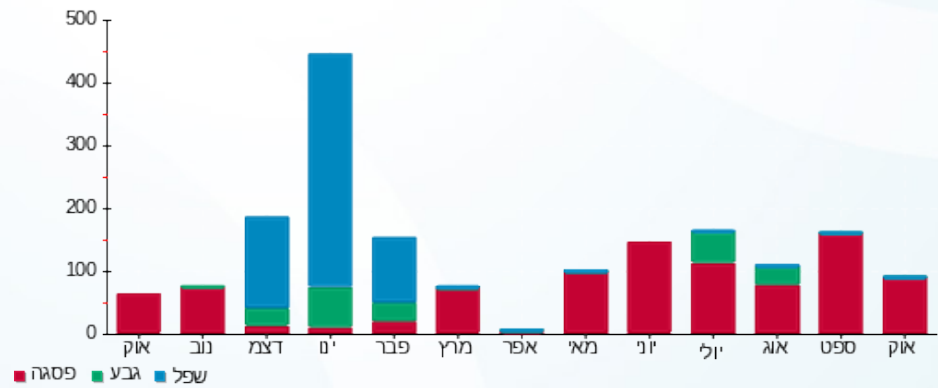

24/11/20 תאריך הפקה:  
 31/10/20 תאריך קריאה נוכחית:  
 01/10/20 תאריך קריאה קודמת:

שם דייר: 2010166 קומה 11 - חבר מונה 8-23534  
 שם אתר: מגדלי בסר 2

**לקוח/ה נכבד/ה, אנו מתכבדים להגיש את חישוב צריכת החשמל לתקופה 01/10/20 - 31/10/20:**

**2010166 קומה 11 - חבר מונה 8-23534 - 8 - 00023534(0x0)**

סוג תעריף	סוג צריכה	קריאה קודמת	קריאה נוכחית	סה"כ צריכה בקוט"ש	מחיר לקוט"ש בא"ג	סה"כ לתשלום
		01/10/20	31/10/20			
777	פסגה	141,557.35	141,893.35	336.00	45.44	152.68 ₪
778	גבע	127,605.17	127,660.16	54.99	37.65	20.70 ₪
779	שפל	204,310.23	204,433.13	122.90	31.07	38.19 ₪

סה"כ לדייר:

פסגה	גבע	שפל	סה"כ	שיא ביקוש
336.00	54.99	122.90	513.89	5.40
152.68 ₪	20.70 ₪	38.19 ₪	211.57 ₪	

סה"כ צריכה  
 סה"כ לתשלום

0.00 ₪	<b>תשלום קבוע</b>	
0.00 ₪	<b>תשלום עבור גודל חיבור בKVA (0x0)</b>	
211.57 ₪	<b>סה"כ לתשלום</b>	<b>לא כולל מע"מ</b>

התפלגות חיוב בש"ח לפי תעו"ז

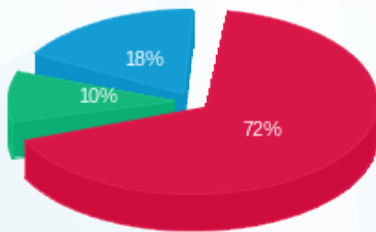

■ פסגה (152.68 ₪)  
 ■ גבע (20.70 ₪)  
 ■ שפל (38.19 ₪)

הסטוריית צריכה בקוט"ש

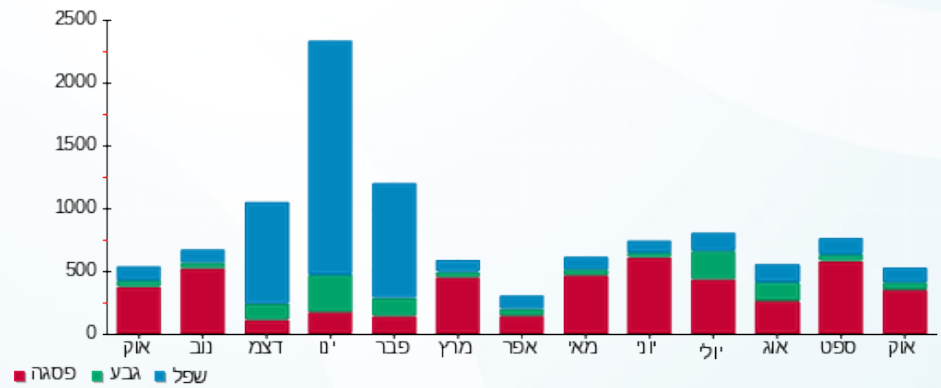

24/11/20 תאריך הפקה:  
 31/10/20 תאריך קריאה נוכחית:  
 01/10/20 תאריך קריאה קודמת:

שם דייר: 2010171 קומה 23 - אמית ביט ניהול  
 שם אתר: מגדלי בסר 2

**לקוח/ה נכבד/ה, אנו מתכבדים להגיש את חישוב צריכת החשמל לתקופה 01/10/20 - 31/10/20:**

**2010171 קומה 23 - אמית ביט ניהול - 6 - 81037877(0x0)**

סה"כ לתשלום	מחיר לקוט"ש בא"ג	סה"כ צריכה בקוט"ש	קריאה נוכחית	קריאה קודמת	סוג צריכה	סוג תעריף
			31/10/20	01/10/20		פרטי חשבון עבור תאריכים:
₪ 42.26	45.44	93.00	6,132.10	6,039.10	פסגה	777
₪ 14.19	37.65	37.70	1,734.70	1,697.00	גבע	778
₪ 17.59	31.07	56.60	5,889.10	5,832.50	שפל	779

סה"כ לדייר:

שיא ביקוש	סה"כ	שפל	גבע	פסגה
0.40	187.30	56.60	37.70	93.00
	₪ 74.04	₪ 17.59	₪ 14.19	₪ 42.26

סה"כ צריכה  
 סה"כ לתשלום

₪ 0.00	<b>תשלום קבוע</b>	
₪ 0.00	<b>תשלום עבור גודל חיבור בKVA (0x0)</b>	
₪ 74.04	<b>סה"כ לתשלום</b>	<b>לא כולל מע"מ</b>

התפלגות חיוב בש"ח לפי תעו"ז

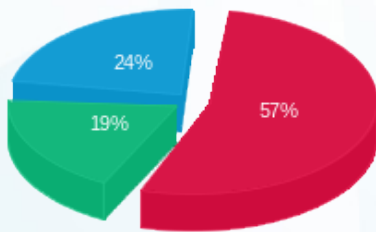

■ פסגה (₪ 42.26)  
 ■ גבע (₪ 14.19)  
 ■ שפל (₪ 17.59)

הסטוריית צריכה בקוט"ש

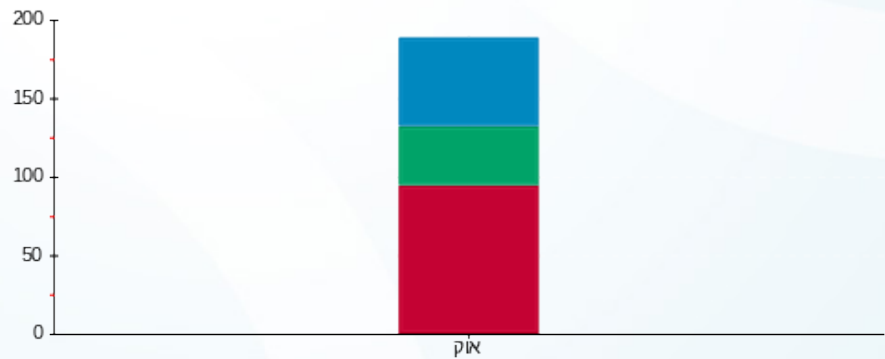

■ פסגה ■ גבע ■ שפל



24/11/20

תאריך הפקה:

שם דייר: 2010173 קומה 5 - יוסי אברהמי - עבודות הנדסה אזרחית בעמ  
שם אתר: מגדלי בסר 2

31/10/20

תאריך קריאה נוכחית:

01/10/20

תאריך קריאה קודמת:

לקוח/ה נכבד/ה, אנו מתכבדים להגיש את חישוב צריכת החשמל לתקופה 01/10/20 - 31/10/20:

2010173 קומה 5 - יוסי אברהמי - 3 - (0x0)81034201

סוג תעריף	סוג צריכה	קריאה קודמת	קריאה נוכחית	סה"כ צריכה בקוט"ש	מחיר לקוט"ש בא"ג	סה"כ לתשלום
פרטי חשבון עבור תאריכים:						
777	פסגה	01/10/20	31/10/20	75.85	45.44	34.47 ₪
778	גבע	1,005.40	1,025.20	19.80	37.65	7.45 ₪
779	שפל	2,523.25	2,538.40	15.15	31.07	4.71 ₪

סה"כ לדייר:

פסגה	גבע	שפל	סה"כ	שיא ביקוש
75.85	19.80	15.15	110.80	0.25
34.47 ₪	7.45 ₪	4.71 ₪	46.63 ₪	

סה"כ צריכה  
סה"כ לתשלום

0.00 ₪	תשלום קבוע	
0.00 ₪	תשלום עבור גודל חיבור בKVA (0x0)	
46.63 ₪	סה"כ לתשלום	לא כולל מע"מ

התפלגות חיוב בש"ח לפי תעו"ז

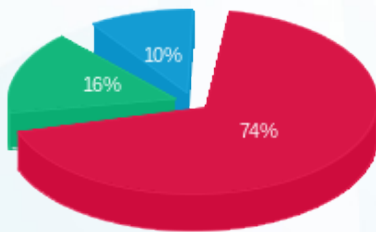

פסגה (34.47 ₪) 74%  
גבע (7.45 ₪) 16%  
שפל (4.71 ₪) 10%

הסטוריית צריכה בקוט"ש

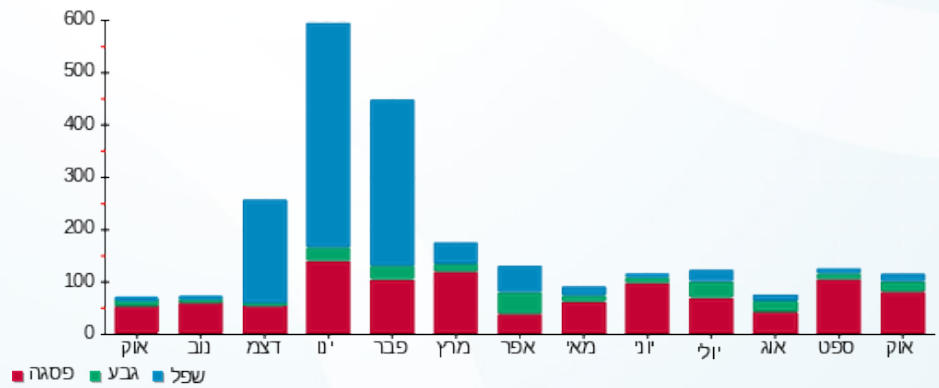

פסגה גבע שפל



שם דייר: 2010173 קומה 8 - יוסי אברהמי - עבודות הנדסה אזרחית בעמ  
 שם אתר: מגדלי בסר 2  
 תאריך הפקה: 24/11/20  
 תאריך קריאה נוכחית: 31/10/20  
 תאריך קריאה קודמת: 01/10/20

לקוח/ה נכבד/ה, אנו מתכבדים להגיש את חישוב צריכת החשמל לתקופה 01/10/20 - 31/10/20:

2010316 קומה 8 - יוסי אברהמי - 7 - (0x0)00025312

סוג תעריף	סוג צריכה	קריאה קודמת	קריאה נוכחית	סה"כ צריכה בקוט"ש	מחיר לקוט"ש בא"ג	סה"כ לתשלום
פרטי חשבון עבור תאריכים:						
777	פסגה	01/10/20	31/10/20	54.94	45.44	24.97 ₪
778	גבע	1,158.95	1,166.54	7.59	37.65	2.86 ₪
779	שפל	1,875.67	1,886.24	10.57	31.07	3.28 ₪

סה"כ לדייר:

פסגה	גבע	שפל	סה"כ	שיא ביקוש
54.94	7.59	10.57	73.09	2.66
24.97 ₪	2.86 ₪	3.28 ₪	31.10 ₪	

סה"כ צריכה  
 סה"כ לתשלום

0.00 ₪	תשלום קבוע	
0.00 ₪	תשלום עבור גודל חיבור בKVA (0x0)	
31.10 ₪	סה"כ לתשלום	לא כולל מע"מ

התפלגות חיוב בש"ח לפי תעו"ז

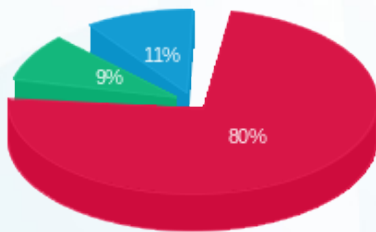

פסגה (24.97 ₪) 80%  
 גבע (2.86 ₪) 9%  
 שפל (3.28 ₪) 11%

הסטוריית צריכה בקוט"ש

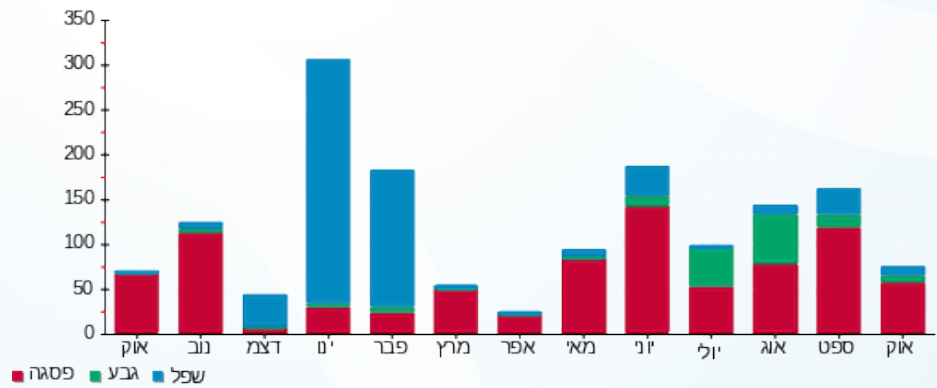



24/11/20

תאריך הפקה:

שם דייר: 2010173 קומה 8 - יוסי אברהמי - עבודות הנדסה אזרחית בעמ  
שם אתר: מגדלי בסר 2

31/10/20

תאריך קריאה נוכחית:

01/10/20

תאריך קריאה קודמת:

לקוח/ה נכבד/ה, אנו מתכבדים להגיש את חישוב צריכת החשמל לתקופה 01/10/20 - 31/10/20:

2010173 קומה 8 - יוסי אברהמי - 4 - 00025312 (0x0)

סוג תעריף	סוג צריכה	קריאה קודמת	קריאה נוכחית	סה"כ צריכה בקוט"ש	מחיר לקוט"ש בא"ג	סה"כ לתשלום
		01/10/20	31/10/20			
777	פסגה	32,435.77	32,732.41	296.63	45.44	134.79 ₪
778	גבע	9,787.93	9,844.48	56.54	37.65	21.29 ₪
779	שפל	19,774.39	19,836.03	61.65	31.07	19.15 ₪

סה"כ לדייר:

פסגה	גבע	שפל	סה"כ	שיא ביקוש
296.63	56.54	61.65	414.83	5.26
134.79 ₪	21.29 ₪	19.15 ₪	175.23 ₪	

סה"כ צריכה  
סה"כ לתשלום

0.00 ₪	תשלום קבוע	
0.00 ₪	תשלום עבור גודל חיבור בKVA (0x0)	
175.23 ₪	סה"כ לתשלום	לא כולל מע"מ

התפלגות חיוב בש"ח לפי תע"ז

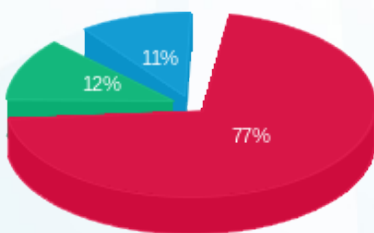

■ פסגה (134.79 ₪)  
■ גבע (21.29 ₪)  
■ שפל (19.15 ₪)

הסטוריית צריכה בקוט"ש

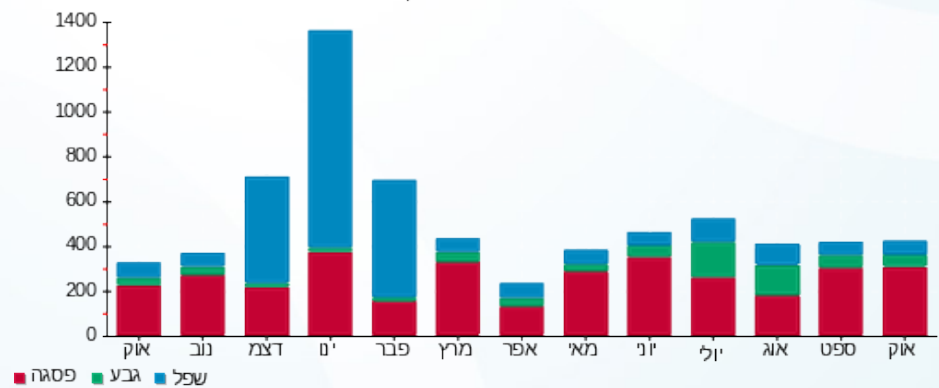



24/11/20 תאריך הפקה:  
 31/10/20 תאריך קריאה נוכחית:  
 01/10/20 תאריך קריאה קודמת:

שם דייר: 2010184 קומה 20 - כח רב לאומי  
 שם אתר: מגדלי בסר 2

לקוח/ה נכבד/ה, אנו מתכבדים להגיש את חישוב צריכת החשמל לתקופה 01/10/20 - 31/10/20:

2010184 קומה 20 - כח רב לאומי - 5 - (0x0)00024434

סוג תעריף	סוג צריכה	קריאה קודמת	קריאה נוכחית	סה"כ צריכה בקוט"ש	מחיר לקוט"ש בא"ג	סה"כ לתשלום
פרטי חשבון עבור תאריכים:						
777	פסגה	01/10/20	31/10/20	286.24	45.44	130.07 ₪
778	גבע	22,992.43	23,046.34	53.91	37.65	20.30 ₪
779	שפל	51,845.79	51,975.07	129.28	31.07	40.17 ₪

סה"כ לדייר:

פסגה	גבע	שפל	סה"כ	שיא ביקוש
286.24	53.91	129.28	469.43	4.42
130.07 ₪	20.30 ₪	40.17 ₪	190.53 ₪	

סה"כ צריכה  
 סה"כ לתשלום

0.00 ₪	תשלום קבוע	
0.00 ₪	תשלום עבור גודל חיבור בKVA (0x0)	
190.53 ₪	סה"כ לתשלום	לא כולל מע"מ

התפלגות חיוב בש"ח לפי תע"ז

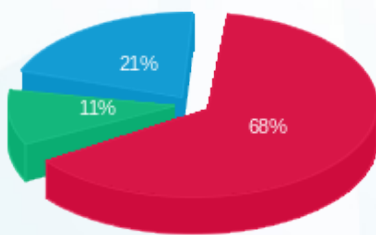

■ פסגה (130.07 ₪)  
 ■ גבע (20.30 ₪)  
 ■ שפל (40.17 ₪)

הסטוריית צריכה בקוט"ש

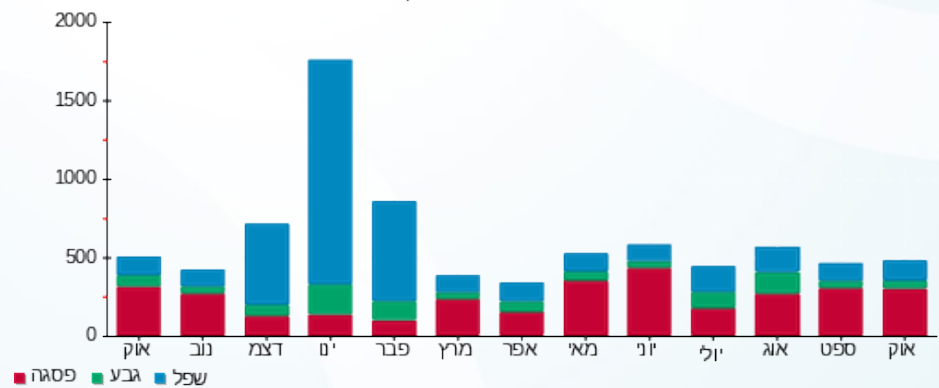

■ פסגה ■ גבע ■ שפל





24/11/20 תאריך הפקה:  
 31/10/20 תאריך קריאה נוכחית:  
 01/10/20 תאריך קריאה קודמת:

שם דייר: 2010194 קומה 0 - שניצל קומפני  
 שם אתר: מגדלי בסר 2

לקוח/ה נכבד/ה, אנו מתכבדים להגיש את חישוב צריכת החשמל לתקופה 01/10/20 - 31/10/20:

2010194 קומה 0 - שניצל קומפני - 1 - 00025045 (0x0)

סוג תעריף	סוג צריכה	קריאה קודמת	קריאה נוכחית	סה"כ צריכה בקוט"ש	מחיר לקוט"ש בא"ג	סה"כ לתשלום
פרטי חשבון עבור תאריכים:						
777	פסגה	01/10/20	31/10/20	333.14	45.44	151.38 ₪
778	גבע	7,018.17	7,031.93	13.75	37.65	5.18 ₪
779	שפל	9,407.55	9,439.87	32.32	31.07	10.04 ₪

סה"כ לדייר:

פסגה	גבע	שפל	סה"כ	שיא ביקוש
333.14	13.75	32.32	379.22	1.89
151.38 ₪	5.18 ₪	10.04 ₪	166.60 ₪	

סה"כ צריכה  
 סה"כ לתשלום

0.00 ₪	תשלום קבוע	
0.00 ₪	תשלום עבור גודל חיבור בKVA (0x0)	
166.60 ₪	סה"כ לתשלום	לא כולל מע"מ

התפלגות חיוב בש"ח לפי תע"ז

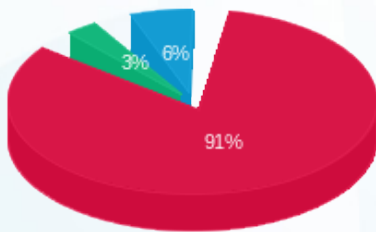

■ פסגה (151.38 ₪)  
 ■ גבע (5.18 ₪)  
 ■ שפל (10.04 ₪)

הסטוריית צריכה בקוט"ש

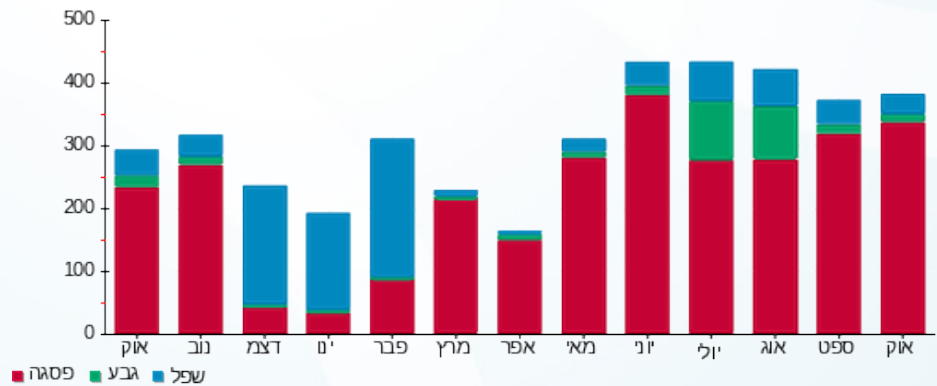

24/11/20 תאריך הפקה:  
 31/10/20 תאריך קריאה נוכחית:  
 01/10/20 תאריך קריאה קודמת:

שם דייר: 2010252 קומה 0 - שיש מזרחי  
 שם אתר: מגדלי בסר 2

**לקוח/ה נכבד/ה, אנו מתכבדים להגיש את חישוב צריכת החשמל לתקופה 01/10/20 - 31/10/20:**

2010252 קומה 0 - שיש מזרחי - 3 - 00025045 (0x0)

סוג תעריף	סוג צריכה	קריאה קודמת	קריאה נוכחית	סה"כ צריכה בקוט"ש	מחיר לקוט"ש בא"ג	סה"כ לתשלום
פרטי חשבון עבור תאריכים:						
777	פסגה	01/10/20	31/10/20	327.20	45.44	148.68 ₪
778	גבע	15,392.07	15,438.71	46.64	37.65	17.56 ₪
779	שפל	56,604.08	56,633.12	29.03	31.07	9.02 ₪

סה"כ לדיר:

פסגה	גבע	שפל	סה"כ	שיא ביקוש
327.20	46.64	29.03	402.87	12.41
148.68 ₪	17.56 ₪	9.02 ₪	175.26 ₪	

סה"כ צריכה  
 סה"כ לתשלום

0.00 ₪	<b>תשלום קבוע</b>	
0.00 ₪	<b>תשלום עבור גודל חיבור בKVA (0x0)</b>	
175.26 ₪	<b>סה"כ לתשלום</b>	<b>לא כולל מע"מ</b>

התפלגות חיוב בש"ח לפי תע"ז

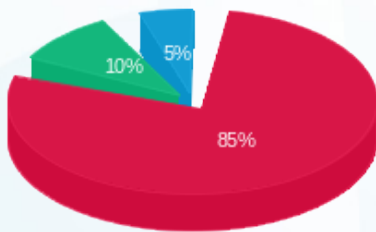

■ פסגה (148.68 ₪)  
 ■ גבע (17.56 ₪)  
 ■ שפל (9.02 ₪)

הסטוריית צריכה בקוט"ש

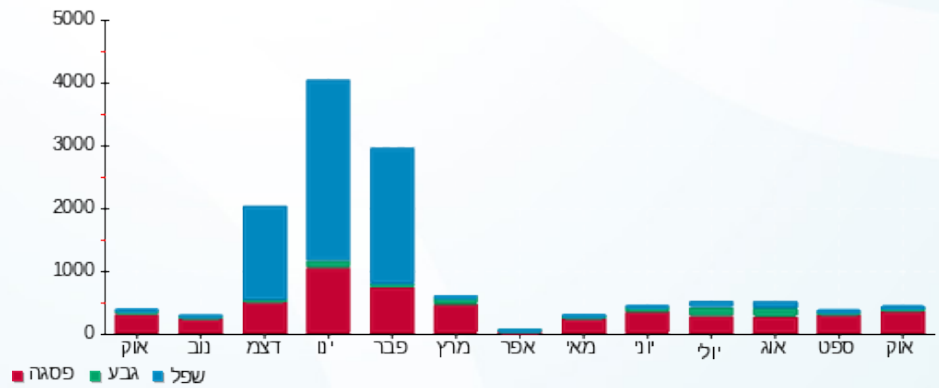

24/11/20

תאריך הפקדה:

שם דייר: 2010259 קומה 26 - נסטור אחזקות+ש.ז.מ אחז

31/10/20

תאריך קריאה נוכחית:

שם אתר: מגדלי בסר 2

01/10/20

תאריך קריאה קודמת:

לקוח/ה נכבד/ה, אנו מתכבדים להגיש את חישוב צריכת החשמל לתקופה 01/10/20 - 31/10/20:

2010259 קומה 26 - נסטור אחזקות+ש.ז.מ אחז - 5 - 00024618(0x0)

סוג תעריף	סוג צריכה	קריאה קודמת	קריאה נוכחית	סה"כ צריכה בקוט"ש	מחיר לקוט"ש בא"ג	סה"כ לתשלום
פרטי חשבון עבור תאריכים:						
777	פסגה	01/10/20	31/10/20	16.81	45.44	7.64 ₪
778	גבע	4,043.22	4,045.38	2.15	37.65	0.81 ₪
779	שפל	3,824.05	3,828.93	4.88	31.07	1.52 ₪

סה"כ לדייר:

פסגה	גבע	שפל	סה"כ	שיא ביקוש
16.81	2.15	4.88	23.85	0.92
7.64 ₪	0.81 ₪	1.52 ₪	9.97 ₪	

סה"כ צריכה

סה"כ לתשלום

0.00 ₪	תשלום קבוע	
0.00 ₪	תשלום עבור גודל חיבור בKVA (0x0)	
9.97 ₪	סה"כ לתשלום	לא כולל מע"מ

התפלגות חיוב בש"ח לפי תעו"ז

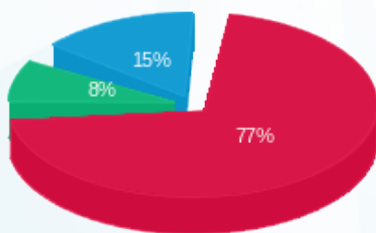

פסגה (7.64 ₪)  
גבע (0.81 ₪)  
שפל (1.52 ₪)

הסטוריית צריכה בקוט"ש

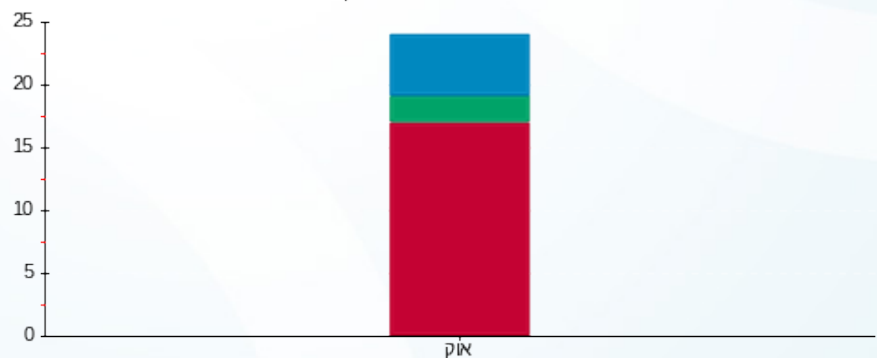

פסגה גבע שפל



24/11/20 תאריך הפקדה:  
 31/10/20 תאריך קריאה נוכחית:  
 01/10/20 תאריך קריאה קודמת:

שם דייר: 2010281 קומה 26 - טיטו  
 שם אתר: מגדלי בסר 2

לקוח/ה נכבד/ה, אנו מתכבדים להגיש את חישוב צריכת החשמל לתקופה 01/10/20 - 31/10/20:

2010281 קומה 26 - טיטו - 8 - 00025314 (0x0)

סוג תעריף	סוג צריכה	קריאה קודמת	קריאה נוכחית	סה"כ צריכה בקוט"ש	מחיר לקוט"ש בא"ג	סה"כ לתשלום
פרטי חשבון עבור תאריכים:						
777	פסגה	01/10/20	31/10/20	297.43	45.44	135.15 ₪
778	גבע	9,514.96	9,545.35	30.39	37.65	11.44 ₪
779	שפל	16,828.76	16,901.42	72.65	31.07	22.57 ₪

סה"כ לדיר:

פסגה	גבע	שפל	סה"כ	שיא ביקוש
297.43	30.39	72.65	400.47	3.82
135.15 ₪	11.44 ₪	22.57 ₪	169.17 ₪	

סה"כ צריכה  
 סה"כ לתשלום

0.00 ₪	תשלום קבוע	
0.00 ₪	תשלום עבור גודל חיבור בKVA (0x0)	
169.17 ₪	סה"כ לתשלום	לא כולל מע"מ

התפלגות חיוב בש"ח לפי תעו"ז

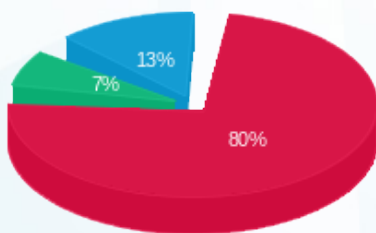

פסגה (135.15 ₪) 80%  
 גבע (11.44 ₪) 7%  
 שפל (22.57 ₪) 13%

הסטוריית צריכה בקוט"ש

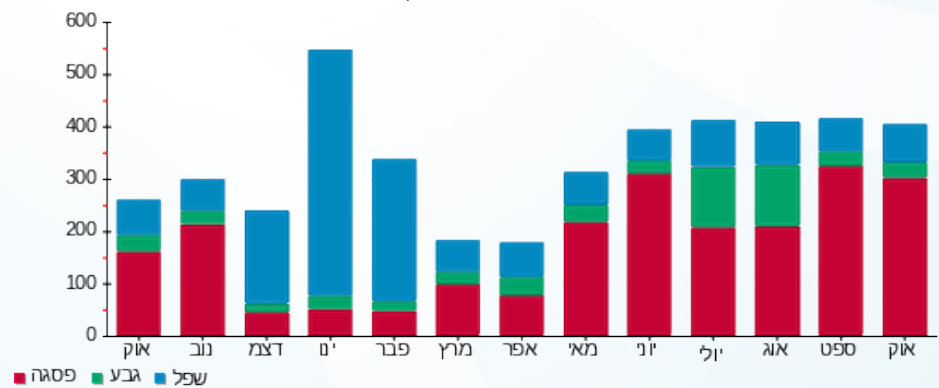

24/11/20 תאריך הפקה:  
 31/10/20 תאריך קריאה נוכחית:  
 01/10/20 תאריך קריאה קודמת:

שם דייר: 2010291 קומה 4 - שטרן אריאלי  
 שם אתר: מגדלי בסר 2

**לקוח/ה נכבד/ה, אנו מתכבדים להגיש את חישוב צריכת החשמל לתקופה 01/10/20 - 31/10/20:**

**2010291 קומה 4 - שטרן אריאלי - 5 - 00025310(0x0)**

סוג תעריף	סוג צריכה	קריאה קודמת	קריאה נוכחית	סה"כ צריכה בקוט"ש	מחיר לקוט"ש בא"ג	סה"כ לתשלום
פרטי חשבון עבור תאריכים:						
777	פסגה	01/10/20	31/10/20	385.07	45.44	174.98 ₪
778	גבע	14,019.62	14,049.39	29.77	37.65	11.21 ₪
779	שפל	32,742.00	32,815.21	73.21	31.07	22.75 ₪

סה"כ לדייר:

פסגה	גבע	שפל	סה"כ	שיא ביקוש
385.07	29.77	73.21	488.06	5.80
174.98 ₪	11.21 ₪	22.75 ₪	208.93 ₪	

סה"כ צריכה  
 סה"כ לתשלום

0.00 ₪	<b>תשלום קבוע</b>	
0.00 ₪	<b>תשלום עבור גודל חיבור בKVA (0x0)</b>	
208.93 ₪	<b>סה"כ לתשלום</b>	<b>לא כולל מע"מ</b>

התפלגות חיוב בש"ח לפי תע"ז

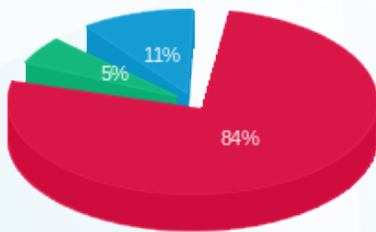

■ פסגה (174.98 ₪)  
 ■ גבע (11.21 ₪)  
 ■ שפל (22.75 ₪)

הסטוריית צריכה בקוט"ש

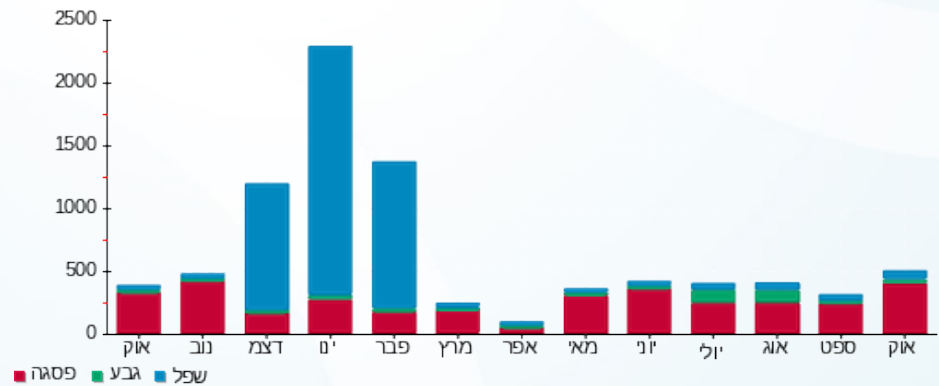

24/11/20 תאריך הפקה:  
 31/10/20 תאריך קריאה נוכחית:  
 01/10/20 תאריך קריאה קודמת:

שם דייר: 2010306 קומה 0 - כרמל פלור דיזין  
 שם אתר: מגדלי בסר 2

**לקוח/ה נכבד/ה, אנו מתכבדים להגיש את חישוב צריכת החשמל לתקופה 01/10/20 - 31/10/20:**

**2010306 קומה 0 - כרמל פלור דיזין - 7 - 00025045 (0x0)**

סוג תעריף	סוג צריכה	קריאה קודמת	קריאה נוכחית	סה"כ צריכה בקוט"ש	מחיר לקוט"ש בא"ג	סה"כ לתשלום
פרטי חשבון עבור תאריכים:						
777	פסגה	01/10/20	31/10/20	402.11	45.44	182.72 ₪
778	גבע	27,622.71	27,668.56	45.85	37.65	17.26 ₪
779	שפל	21,436.79	21,438.87	2.08	31.07	0.65 ₪

סה"כ לדיר:

פסגה	גבע	שפל	סה"כ	שיא ביקוש
402.11	45.85	2.08	450.04	4.38
182.72 ₪	17.26 ₪	0.65 ₪	200.63 ₪	

סה"כ צריכה  
 סה"כ לתשלום

0.00 ₪	<b>תשלום קבוע</b>	
0.00 ₪	<b>תשלום עבור גודל חיבור בKVA (0x0)</b>	
200.63 ₪	<b>סה"כ לתשלום</b>	<b>לא כולל מע"מ</b>

התפלגות חיוב בש"ח לפי תע"ז

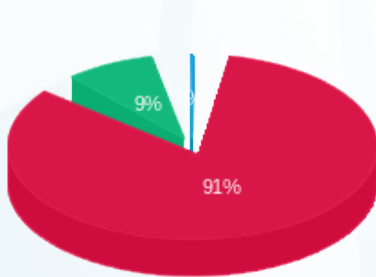

■ פסגה (182.72 ₪)  
 ■ גבע (17.26 ₪)  
 ■ שפל (0.65 ₪)

הסטוריית צריכה בקוט"ש

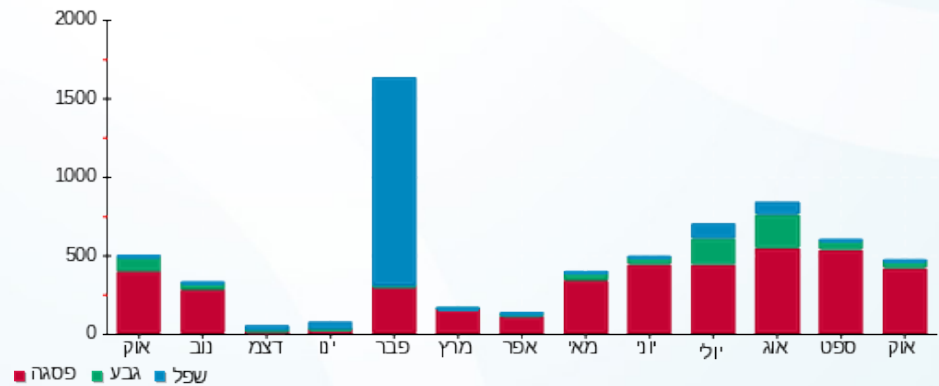



24/11/20

תאריך הפקה:

שם דייר: 2010312 קומה 25 - רמי לוי שיווק השקמה בע"מ  
שם אתר: מגדלי בסר 2

31/10/20

תאריך קריאה נוכחי:

01/10/20

תאריך קריאה קודמת:

לקוח/ה נכבד/ה, אנו מתכבדים להגיש את חישוב צריכת החשמל לתקופה 01/10/20 - 31/10/20:

2010312 קומה 25 - רמי לוי שיווק השקמה בע"מ - 3 - 00025314(0x0)

סוג תעריף	סוג צריכה	קריאה קודמת	קריאה נוכחית	סה"כ צריכה בקוט"ש	מחיר לקוט"ש בא"ג	סה"כ לתשלום
פרטי חשבון עבור תאריכים:						
777	פסגה	01/10/20	31/10/20	0.002	45.44	0.00 ₪
778	גבע	2,199.58	2,199.58	-0.001	37.65	-0.00 ₪
779	שפל	2,253.33	2,253.33	-0.0010	31.07	-0.00 ₪

סה"כ לדייר:

פסגה	גבע	שפל	סה"כ	שיא ביקוש
0.002	-0.001	-0.0010	4.5474735088646E-13	0.004
0.00 ₪	-0.00 ₪	-0.00 ₪	0.00 ₪	

סה"כ צריכה  
סה"כ לתשלום

0.00 ₪	תשלום קבוע	
0.00 ₪	תשלום עבור גודל חיבור בKVA (0x0)	
0.00 ₪	סה"כ לתשלום	לא כולל מע"מ

התפלגות חיוב בש"ח לפי תעו"ז

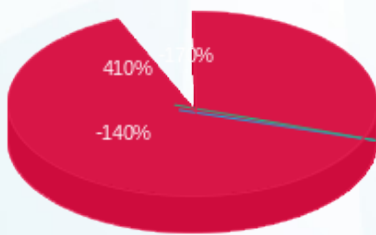

- פסגה (0.0009 ₪)
- גבע (-0.0004 ₪)
- שפל (-0.0003 ₪)

הסטוריית צריכה בקוט"ש

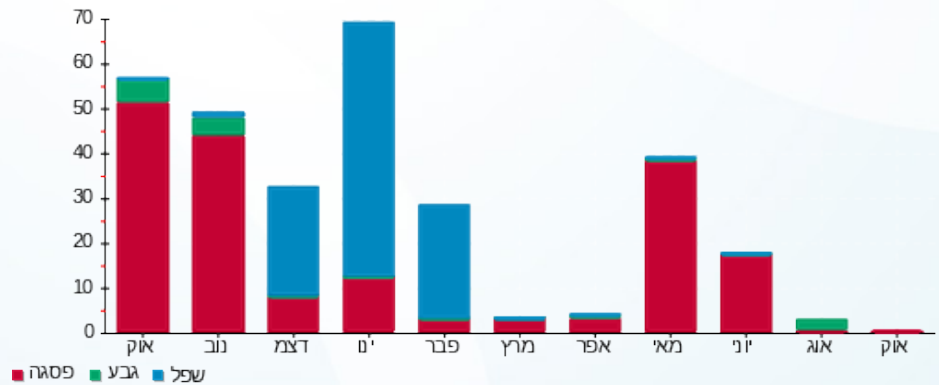

24/11/20

תאריך הפקה:

שם דייר: 2010318 קומה 10 - מגדלי אס.טי.אם בע"מ

31/10/20

תאריך קריאה נוכחית:

שם אתר: מגדלי בסר 2

01/10/20

תאריך קריאה קודמת:

לקוח/ה נכבד/ה, אנו מתכבדים להגיש את חישוב צריכת החשמל לתקופה 01/10/20 - 31/10/20:

2010318 קומה 10 - מגדלי אס.טי.אם בע"מ - 1 - 00023534(0x0)

סוג תעריף	סוג צריכה	קריאה קודמת	קריאה נוכחית	סה"כ צריכה בקוט"ש	מחיר לקוט"ש בא"ג	סה"כ לתשלום
פרטי חשבון עבור תאריכים:						
777	פסגה	01/10/20	31/10/20	111,920.39	45.44	40.15 ₪
778	גבע	26,635.46	26,638.56	3.10	37.65	1.17 ₪
779	שפל	60,217.42	60,217.42	0.001	31.07	0.00 ₪

סה"כ לדייר:

פסגה	גבע	שפל	סה"כ	שיא ביקוש
88.35	3.10	0.001	91.45	3.73
₪ 40.15	₪ 1.17	₪ 0.00	₪ 41.31	

סה"כ צריכה

סה"כ לתשלום

₪ 0.00	<b>תשלום קבוע</b>	
₪ 0.00	<b>תשלום עבור גודל חיבור בKVA (0x0)</b>	
₪ 41.31	<b>סה"כ לתשלום</b>	<b>לא כולל מע"מ</b>

התפלגות חיוב בש"ח לפי תע"ז

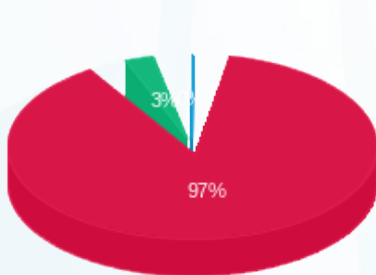

- פסגה (₪ 40.15)
- גבע (₪ 1.17)
- שפל (₪ 0.0003)

הסטוריית צריכה בקוט"ש

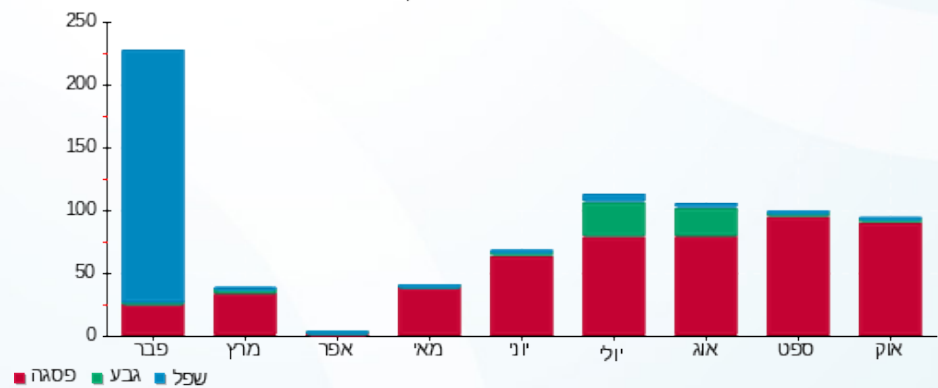

24/11/20 תאריך הפקה:  
 31/10/20 תאריך קריאה נוכחית:  
 01/10/20 תאריך קריאה קודמת:

שם דייר: 2010332 קומה 5 - אריאל שנהב  
 שם אתר: מגדלי בסר 2

**לקוח/ה נכבד/ה, אנו מתכבדים להגיש את חישוב צריכת החשמל לתקופה 01/10/20 - 31/10/20:**

**2010332 קומה 5 - אריאל שנהב - 1 - 00025310 (0x0)**

סוג תעריף	סוג צריכה	קריאה קודמת	קריאה נוכחית	סה"כ צריכה בקוט"ש	מחיר לקוט"ש בא"ג	סה"כ לתשלום
פרטי חשבון עבור תאריכים:						
777	פסגה	01/10/20	31/10/20	270.38	45.44	122.86 ₪
778	גבע	13,410.58	13,460.45	49.88	37.65	18.78 ₪
779	שפל	16,948.30	16,996.75	48.46	31.07	15.06 ₪

סה"כ לדייר:

פסגה	גבע	שפל	סה"כ	שיא ביקוש
270.38	49.88	48.46	368.72	6.22
122.86 ₪	18.78 ₪	15.06 ₪	156.70 ₪	

סה"כ צריכה  
 סה"כ לתשלום

0.00 ₪	<b>תשלום קבוע</b>	
0.00 ₪	<b>תשלום עבור גודל חיבור בKVA (0x0)</b>	
156.70 ₪	<b>סה"כ לתשלום</b>	<b>לא כולל מע"מ</b>

התפלגות חיוב בש"ח לפי תעו"ז

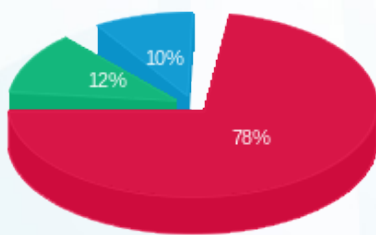

פסגה (122.86 ₪) 78%  
 גבע (18.78 ₪) 12%  
 שפל (15.06 ₪) 10%

הסטוריית צריכה בקוט"ש

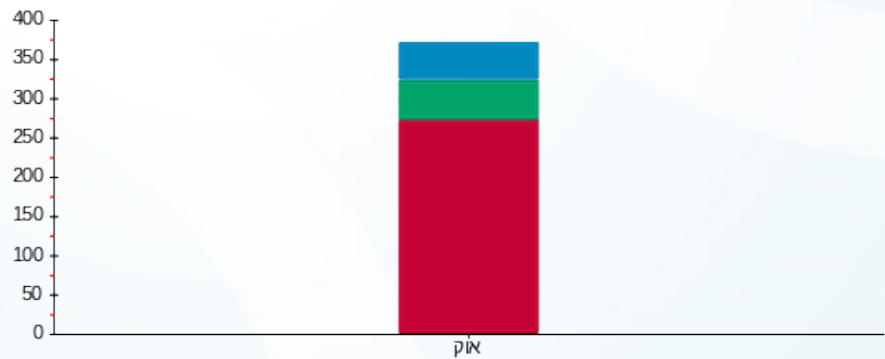

פסגה גבע שפל



24/11/20 תאריך הפקדה:  
 31/10/20 תאריך קריאה נוכחית:  
 01/10/20 תאריך קריאה קודמת:

שם דייר: 2010362 קומה 25 - אלגד  
 שם אתר: מגדלי בסר 2

לקוח/ה נכבד/ה, אנו מתכבדים להגיש את חישוב צריכת החשמל לתקופה 01/10/20 - 31/10/20:

2010381 קומה 25 - אלגד - 1 - 00025314(0x0)

סוג תעריף	סוג צריכה	קריאה קודמת	קריאה נוכחית	סה"כ צריכה בקוט"ש	מחיר לקוט"ש בא"ג	סה"כ לתשלום
פרטי חשבון עבור תאריכים:						
777	פסגה	01/10/20	31/10/20	57.43	45.44	26.10 ₪
778	גבע	6,620.20	6,628.37	8.17	37.65	3.07 ₪
779	שפל	6,766.84	6,785.98	19.14	31.07	5.95 ₪

סה"כ לדייר:

פסגה	גבע	שפל	סה"כ	שיא ביקוש
57.43	8.17	19.14	84.74	0.66
26.10 ₪	3.07 ₪	5.95 ₪	35.12 ₪	

סה"כ צריכה  
 סה"כ לתשלום

0.00 ₪	תשלום קבוע	
0.00 ₪	תשלום עבור גודל חיבור בKVA (0x0)	
35.12 ₪	סה"כ לתשלום	לא כולל מע"מ

התפלגות חיוב בש"ח לפי תעו"ז

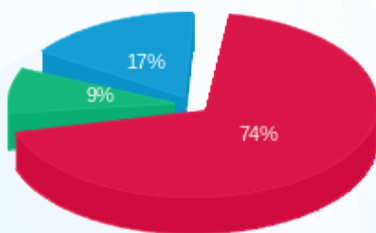

■ פסגה (26.10 ₪)  
 ■ גבע (3.07 ₪)  
 ■ שפל (5.95 ₪)

הסטוריית צריכה בקוט"ש

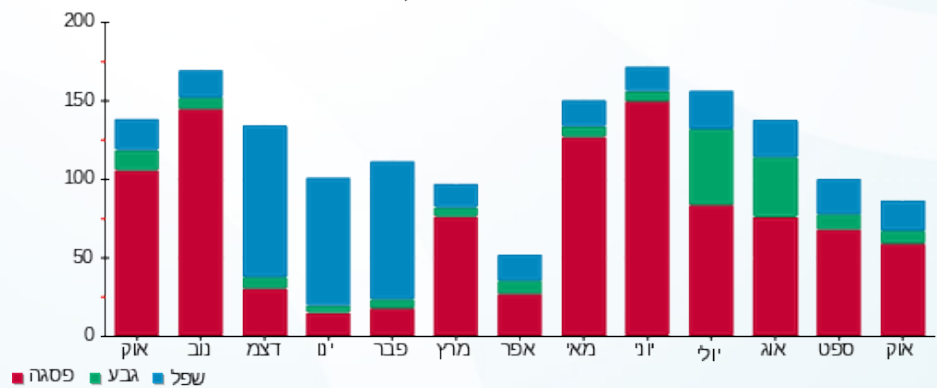

24/11/20 תאריך הפקה:  
 31/10/20 תאריך קריאה נוכחית:  
 01/10/20 תאריך קריאה קודמת:

שם דייר: 2010365 קומה 25 - אבי פרל  
 שם אתר: מגדלי בסר 2

**לקוח/ה נכבד/ה, אנו מתכבדים להגיש את חישוב צריכת החשמל לתקופה 01/10/20 - 31/10/20:**

**2010365 קומה 25 - אבי פרל - 7 - 00025314(0x0)**

סוג תעריף	סוג צריכה	קריאה קודמת	קריאה נוכחית	סה"כ צריכה בקוט"ש	מחיר לקוט"ש בא"ג	סה"כ לתשלום
פרטי חשבון עבור תאריכים:						
777	פסגה	01/10/20	31/10/20	77.44	45.44	35.19 ₪
778	גבע	2,404.92	2,405.56	0.64	37.65	0.24 ₪
779	שפל	3,041.48	3,041.92	0.44	31.07	0.14 ₪

סה"כ לדייר:

פסגה	גבע	שפל	סה"כ	שיא ביקוש
77.44	0.64	0.44	78.53	1.59
35.19 ₪	0.24 ₪	0.14 ₪	35.57 ₪	

סה"כ צריכה  
 סה"כ לתשלום

0.00 ₪	<b>תשלום קבוע</b>	
0.00 ₪	<b>תשלום עבור גודל חיבור בKVA (0x0)</b>	
35.57 ₪	<b>סה"כ לתשלום</b>	<b>לא כולל מע"מ</b>

התפלגות חיוב בש"ח לפי תעו"ז

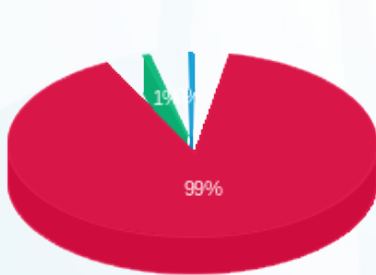

■ פסגה (35.19 ₪)  
 ■ גבע (0.24 ₪)  
 ■ שפל (0.14 ₪)

הסטוריית צריכה בקוט"ש

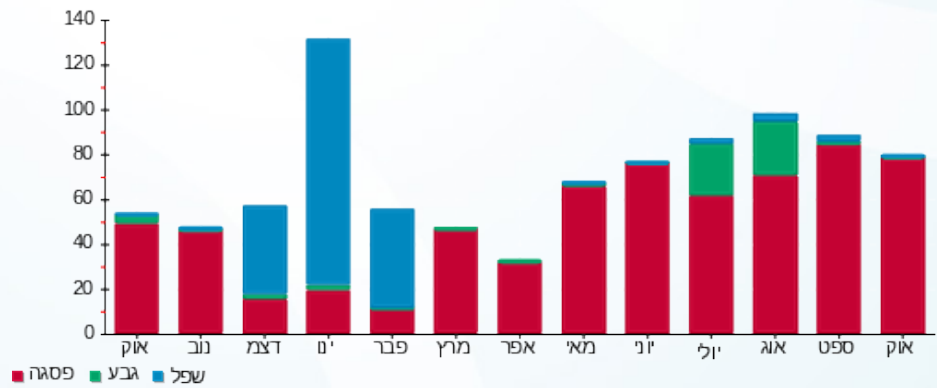



24/11/20

תאריך הפקדה:

שם דייר: 2010367 קומה 22 - דוידסון + גדעון

31/10/20

תאריך קריאה נוכחית:

שם אתר: מגדלי בסר 2

01/10/20

תאריך קריאה קודמת:

לקוח/ה נכבד/ה, אנו מתכבדים להגיש את חישוב צריכת החשמל לתקופה 01/10/20 - 31/10/20:

2010387 קומה 22 - דוידסון + גדעון - 2 - 00024962(0x0)

סוג תעריף	סוג צריכה	קריאה קודמת	קריאה נוכחית	סה"כ צריכה בקוט"ש	מחיר לקוט"ש בא"ג	סה"כ לתשלום
פרטי חשבון עבור תאריכים:						
777	פסגה	01/10/20	31/10/20	374.40	45.44	170.13 ₪
778	גבע	13,563.05	13,572.12	9.07	37.65	3.42 ₪
779	שפל	30,145.30	30,146.54	1.23	31.07	0.38 ₪

סה"כ לדייר:

פסגה	גבע	שפל	סה"כ	שיא ביקוש
374.40	9.07	1.23	384.70	8.17
170.13 ₪	3.42 ₪	0.38 ₪	173.93 ₪	

סה"כ צריכה

סה"כ לתשלום

0.00 ₪	תשלום קבוע	
0.00 ₪	תשלום עבור גודל חיבור בKVA (0x0)	
173.93 ₪	סה"כ לתשלום	לא כולל מע"מ

התפלגות חיוב בש"ח לפי תעו"ז

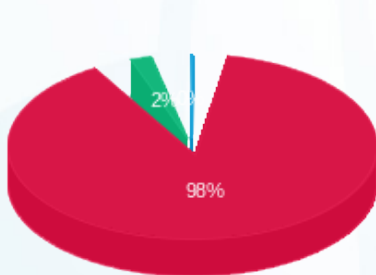

- פסגה (170.13 ₪) 98%
- גבע (3.42 ₪) 2%
- שפל (0.38 ₪) 0%

הסטוריית צריכה בקוט"ש

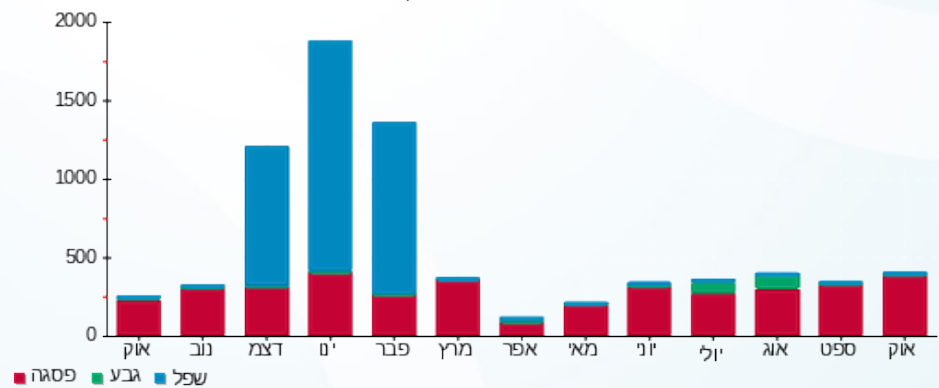

24/11/20 תאריך הפקדה:  
 31/10/20 תאריך קריאה נוכחית:  
 01/10/20 תאריך קריאה קודמת:

שם דייר: 2010368 קומה 0 - יש לי בוטן  
 שם אתר: מגדלי בסר 2

**לקוח/ה נכבד/ה, אנו מתכבדים להגיש את חישוב צריכת החשמל לתקופה 01/10/20 - 31/10/20:**

2010368 קומה 0 - יש לי בוטן - 5 - 00025045 (0x0)

סוג תעריף	סוג צריכה	קריאה קודמת	קריאה נוכחית	סה"כ צריכה בקוט"ש	מחיר לקוט"ש בא"ג	סה"כ לתשלום
פרטי חשבון עבור תאריכים:						
777	פסגה	01/10/20	31/10/20	101.60	45.44	46.17 ₪
778	גבע	10,896.99	10,938.45	41.46	37.65	15.61 ₪
779	שפל	21,546.01	21,640.17	94.16	31.07	29.26 ₪

סה"כ לדיר:

פסגה	גבע	שפל	סה"כ	שיא ביקוש
101.60	41.46	94.16	237.22	1.06
46.17 ₪	15.61 ₪	29.26 ₪	91.03 ₪	

סה"כ צריכה  
 סה"כ לתשלום

0.00 ₪	<b>תשלום קבוע</b>	
0.00 ₪	<b>תשלום עבור גודל חיבור בKVA (0x0)</b>	
91.03 ₪	<b>סה"כ לתשלום</b>	<b>לא כולל מע"מ</b>

התפלגות חיוב בש"ח לפי תעו"ז

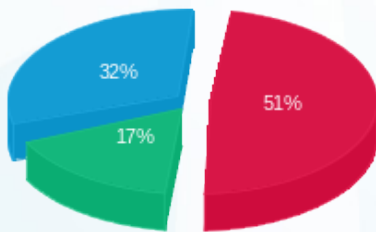

פסגה (46.17 ₪) ■  
 גבע (15.61 ₪) ■  
 שפל (29.26 ₪) ■

הסטוריית צריכה בקוט"ש

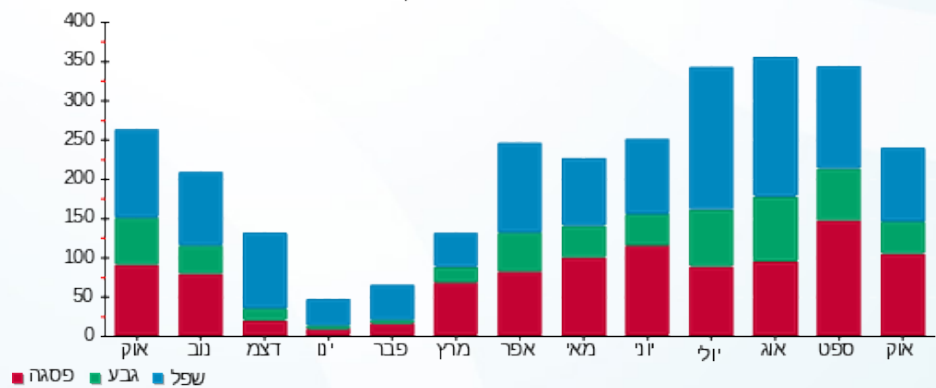

פסגה ■ גבע ■ שפל





24/11/20

תאריך הפקה:

שם דייר: 2010384 קומה 19 - שניר חברה לניהול

31/10/20

תאריך קריאה נוכחית:

שם אתר: מגדלי בסר 2

01/10/20

תאריך קריאה קודמת:

לקוח/ה נכבד/ה, אנו מתכבדים להגיש את חישוב צריכת החשמל לתקופה 01/10/20 - 31/10/20:

2010384 קומה 19 - שניר חברה לניהול - 8 - 00025119(0x0)

סוג תעריף	סוג צריכה	קריאה קודמת	קריאה נוכחית	סה"כ צריכה בקוט"ש	מחיר לקוט"ש בא"ג	סה"כ לתשלום
פרטי חשבון עבור תאריכים:						
777	פסגה	01/10/20	31/10/20	8,968.93	45.44	34.04 ₪
778	גבע	3,159.39	3,161.82	2.43	37.65	0.91 ₪
779	שפל	2,229.85	2,234.56	4.71	31.07	1.46 ₪

סה"כ לדייר:

פסגה	גבע	שפל	סה"כ	שיא ביקוש
74.91	2.43	4.71	82.05	1.49
34.04 ₪	0.91 ₪	1.46 ₪	36.42 ₪	

סה"כ צריכה

סה"כ לתשלום

0.00 ₪	תשלום קבוע	
0.00 ₪	תשלום עבור גודל חיבור בKVA (0x0)	
36.42 ₪	סה"כ לתשלום	לא כולל מע"מ

התפלגות חיוב בש"ח לפי תע"ז

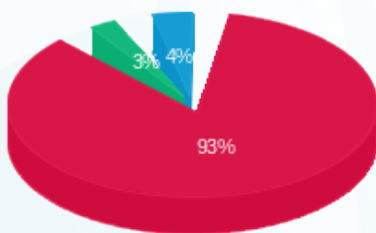

- פסגה (34.04 ₪)
- גבע (0.91 ₪)
- שפל (1.46 ₪)

הסטוריית צריכה בקוט"ש

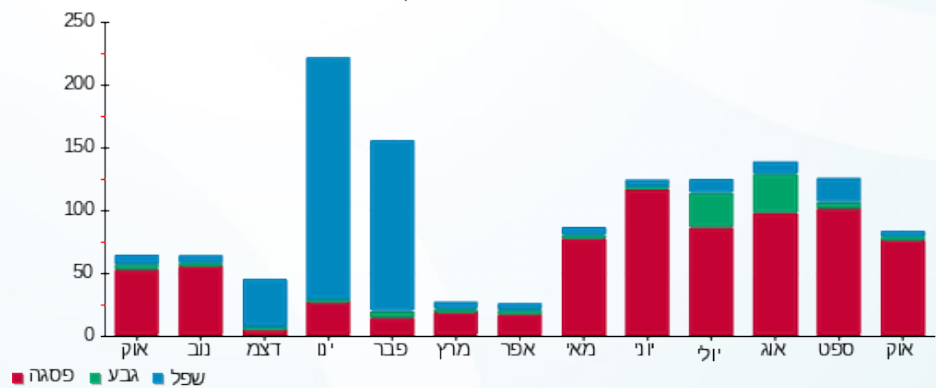



24/11/20 תאריך הפקה:  
 31/10/20 תאריך קריאה נוכחית:  
 01/10/20 תאריך קריאה קודמת:

שם דייר: 28 קומה 2010385 - פרוספריטי  
 שם אתר: מגדלי בסר 2

לקוח/ה נכבד/ה, אנו מתכבדים להגיש את חישוב צריכת החשמל לתקופה 01/10/20 - 31/10/20:

2010385 קומה 28 - פרוספריטי - 5 - (0x0)00024417

סוג תעריף	סוג צריכה	קריאה קודמת	קריאה נוכחית	סה"כ צריכה בקוט"ש	מחיר לקוט"ש בא"ג	סה"כ לתשלום
פרטי חשבון עבור תאריכים:						
777	פסגה	01/10/20	31/10/20	50.95	45.44	23.15 ₪
778	גבע	6,471.57	6,475.40	3.83	37.65	1.44 ₪
779	שפל	615.83	621.52	5.69	31.07	1.77 ₪

סה"כ לדייר:

פסגה	גבע	שפל	סה"כ	שיא ביקוש
50.95	3.83	5.69	60.46	0.74
23.15 ₪	1.44 ₪	1.77 ₪	26.36 ₪	

סה"כ צריכה  
 סה"כ לתשלום

0.00 ₪	תשלום קבוע	
0.00 ₪	תשלום עבור גודל חיבור בKVA (0x0)	
26.36 ₪	סה"כ לתשלום	לא כולל מע"מ

התפלגות חיוב בש"ח לפי תעו"ז

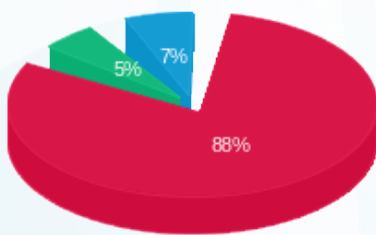

■ פסגה (23.15 ₪)  
 ■ גבע (1.44 ₪)  
 ■ שפל (1.77 ₪)

הסטוריית צריכה בקוט"ש

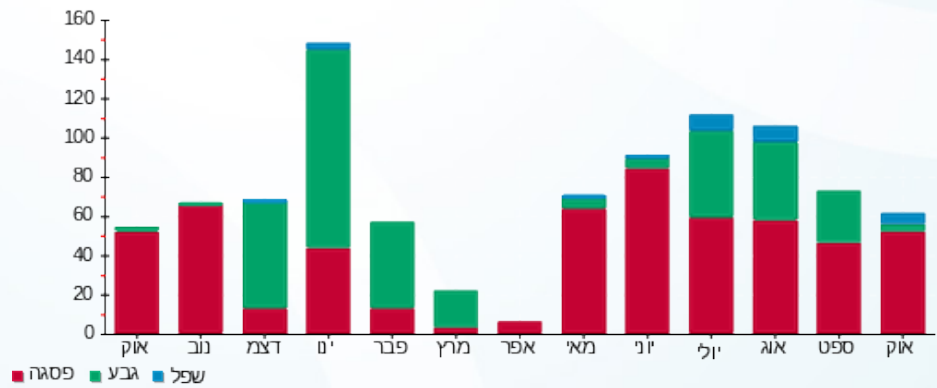

24/11/20 תאריך הפקה:  
 31/10/20 תאריך קריאה נוכחית:  
 01/10/20 תאריך קריאה קודמת:

שם דייר: 2010390 קומה 29 - אפולט  
 שם אתר: מגדלי בסר 2

לקוח/ה נכבד/ה, אנו מתכבדים להגיש את חישוב צריכת החשמל לתקופה 01/10/20 - 31/10/20:

2010390 קומה 29 - אפולט - 4 - 00025303 (0x0)

סוג תעריף	סוג צריכה	קריאה קודמת	קריאה נוכחית	סה"כ צריכה בקוט"ש	מחיר לקוט"ש בא"ג	סה"כ לתשלום
פרטי חשבון עבור תאריכים:						
777	פסגה	01/10/20	31/10/20	0.00	45.44	0.00 ₪
778	גבע	5,866.34	5,866.34	0.00	37.65	0.00 ₪
779	שפל	5,430.76	5,430.76	-0.0010	31.07	-0.00 ₪

סה"כ לדייר:

פסגה	גבע	שפל	סה"כ	שיא ביקוש
0.00	0.00	-0.0010	-0.0010	0.01
0.00 ₪	0.00 ₪	-0.00 ₪	-0.00 ₪	

סה"כ צריכה  
 סה"כ לתשלום

0.00 ₪	תשלום קבוע
0.00 ₪	תשלום עבור גודל חיבור בKVA (0x0)
-0.00 ₪	סה"כ לתשלום
לא כולל מע"מ	

התפלגות חיוב בש"ח לפי תעו"ז

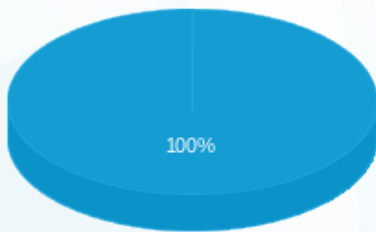

פסגה (0.00 ₪)  
 גבע (0.00 ₪)  
 שפל (-0.0003 ₪)

הסטוריית צריכה בקוט"ש

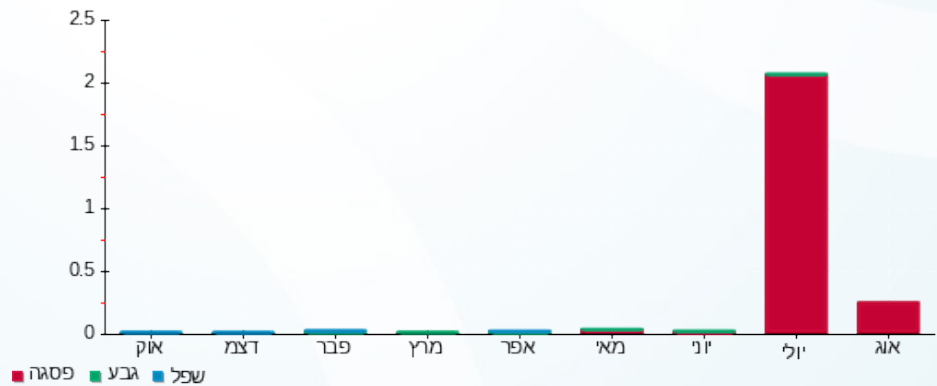

24/11/20 תאריך הפקה:  
 31/10/20 תאריך קריאה נוכחית:  
 01/10/20 תאריך קריאה קודמת:

שם דייר: 2010403 קומה 22 - אמסלם  
 שם אתר: מגדלי בסר 2

**לקוח/ה נכבד/ה, אנו מתכבדים להגיש את חישוב צריכת החשמל לתקופה 01/10/20 - 31/10/20:**

**2010403 קומה 22 - אמסלם - 1 - 00024962 (0x0)**

סוג תעריף	סוג צריכה	קריאה קודמת	קריאה נוכחית	סה"כ צריכה בקוט"ש	מחיר לקוט"ש בא"ג	סה"כ לתשלום
פרטי חשבון עבור תאריכים:						
777	פסגה	01/10/20	31/10/20	71.42	45.44	32.45 ₪
778	גבע	8,464.80	8,483.67	18.87	37.65	7.10 ₪
779	שפל	14,589.80	14,635.17	45.37	31.07	14.10 ₪

סה"כ לדייר:

פסגה	גבע	שפל	סה"כ	שיא ביקוש
71.42	18.87	45.37	135.66	0.88
32.45 ₪	7.10 ₪	14.10 ₪	53.65 ₪	

סה"כ צריכה  
 סה"כ לתשלום

0.00 ₪	<b>תשלום קבוע</b>	
0.00 ₪	<b>תשלום עבור גודל חיבור בKVA (0x0)</b>	
53.65 ₪	<b>סה"כ לתשלום</b>	<b>לא כולל מע"מ</b>

התפלגות חיוב בש"ח לפי תע"ז

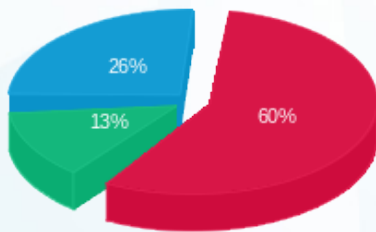

פסגה (32.45 ₪) ■  
 גבע (7.10 ₪) ■  
 שפל (14.10 ₪) ■

הסטוריית צריכה בקוט"ש

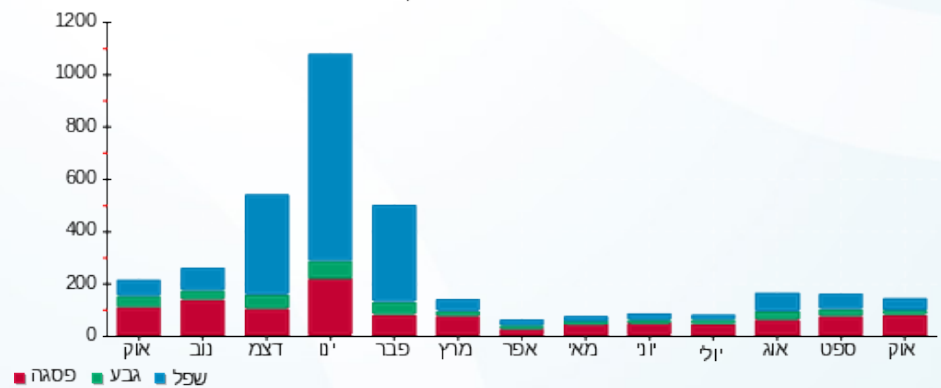



24/11/20

תאריך הפקה:

שם דייר: 2010406 קומה 10 - ד.האן - א.פרנקל מהנדסים יועצים בע"מ  
שם אתר: מגדלי בסר 2

31/10/20

תאריך קריאה נוכחית:

01/10/20

תאריך קריאה קודמת:

לקוח/ה נכבד/ה, אנו מתכבדים להגיש את חישוב צריכת החשמל לתקופה 01/10/20 - 31/10/20:

2010191 קומה 10 - פרנקל+טינק+בובליל - 3 - 00023534(0x0)

סוג תעריף	סוג צריכה	קריאה קודמת	קריאה נוכחית	סה"כ צריכה בקוט"ש	מחיר לקוט"ש בא"ג	סה"כ לתשלום
פרטי חשבון עבור תאריכים:						
777	פסגה	01/10/20	31/10/20	114.68	45.44	176,858.36
778	גבע	120,020.35	120,021.14	0.79	37.65	120,021.14
779	שפל	99,780.41	99,780.41	-0.001	31.07	99,780.41

סה"כ לדייר:

פסגה	גבע	שפל	סה"כ	שיא ביקוש
114.68	0.79	-0.001	115.47	0.96
114.68	0.30	-0.00	114.68	0.96

סה"כ צריכה

סה"כ לתשלום

0.00	תשלום קבוע	0.00
0.00	תשלום עבור גודל חיבור בKVA (0x0)	0.00
52.41	סה"כ לתשלום	52.41
לא כולל מע"מ		

התפלגות חיוב בש"ח לפי תעו"ז

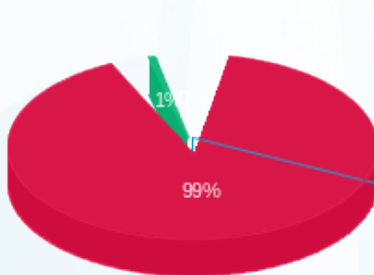

- פסגה (52.11 ₪) 99%
- גבע (0.30 ₪) 1%
- שפל (-0.0003 ₪) 0%

הסטוריית צריכה בקוט"ש

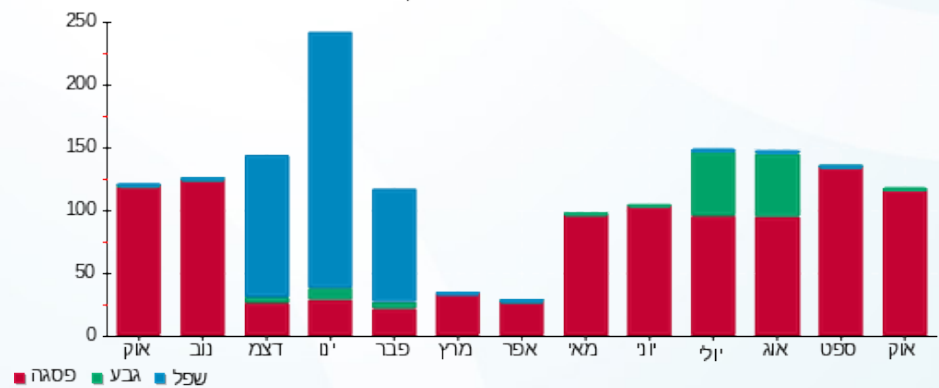

24/11/20 תאריך הפקה:  
 31/10/20 תאריך קריאה נוכחית:  
 01/10/20 תאריך קריאה קודמת:

שם דייר: 2010411 קומה 10 - אוקטופוס סיסטמס  
 שם אתר: מגדלי בסר 2

**לקוח/ה נכבד/ה, אנו מתכבדים להגיש את חישוב צריכת החשמל לתקופה 01/10/20 - 31/10/20:**

קומה 10 - טונו + גי . אמ. אס - 2 - 00023534(0x0)

סוג תעריף	סוג צריכה	קריאה קודמת	קריאה נוכחית	סה"כ צריכה בקוט"ש	מחיר לקוט"ש בא"ג	סה"כ לתשלום
		01/10/20	31/10/20			
777	פסגה	281,315.81	281,667.63	351.82	45.44	159.87 ₪
778	גבע	131,045.27	131,116.93	71.66	37.65	26.98 ₪
779	שפל	310,713.02	310,865.77	152.75	31.07	47.46 ₪

סה"כ לדייר:

פסגה	גבע	שפל	סה"כ	שיא ביקוש
351.82	71.66	152.75	576.24	4.24
159.87 ₪	26.98 ₪	47.46 ₪	234.31 ₪	

סה"כ צריכה  
 סה"כ לתשלום

0.00 ₪	<b>תשלום קבוע</b>	
0.00 ₪	<b>תשלום עבור גודל חיבור בKVA (0x0)</b>	
234.31 ₪	<b>סה"כ לתשלום</b>	<b>לא כולל מע"מ</b>

התפלגות חיוב בש"ח לפי תעו"ז

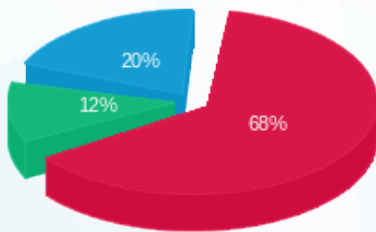

■ פסגה (159.87 ₪)  
 ■ גבע (26.98 ₪)  
 ■ שפל (47.46 ₪)

הסטוריית צריכה בקוט"ש

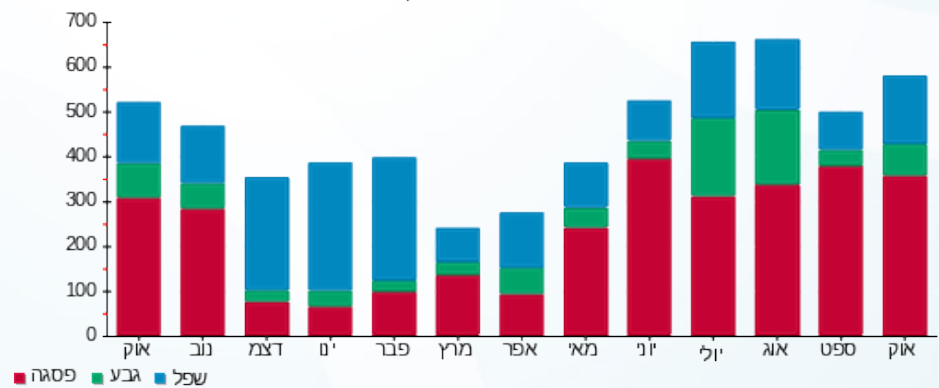



24/11/20

תאריך הפקה:

שם דייר: 2010419 קומה 27 אברהם ללום ושות'

31/10/20

תאריך קריאה נוכחית:

שם אתר: מגדלי בסר 2

01/10/20

תאריך קריאה קודמת:

לקוח/ה נכבד/ה, אנו מתכבדים להגיש את חישוב צריכת החשמל לתקופה 01/10/20 - 31/10/20:

2010419 קומה 27 אברהם ללום ושות' - 1 - 00024618 (0x0)

סוג תעריף	סוג צריכה	קריאה קודמת	קריאה נוכחית	סה"כ צריכה בקוט"ש	מחיר לקוט"ש בא"ג	סה"כ לתשלום
פרטי חשבון עבור תאריכים:						
777	פסגה	01/10/20	31/10/20	282.75	45.44	128.48 ₪
778	גבע	23,724.15	23,734.82	10.67	37.65	4.02 ₪
779	שפל	35,146.66	35,157.89	11.23	31.07	3.49 ₪

סה"כ לדייר:

פסגה	גבע	שפל	סה"כ	שיא ביקוש
282.75	10.67	11.23	304.65	4.64
128.48 ₪	4.02 ₪	3.49 ₪	135.99 ₪	

סה"כ צריכה

סה"כ לתשלום

0.00 ₪	תשלום קבוע	
0.00 ₪	תשלום עבור גודל חיבור בKVA (0x0)	
135.99 ₪	סה"כ לתשלום	לא כולל מע"מ

התפלגות חיוב בש"ח לפי תע"ז

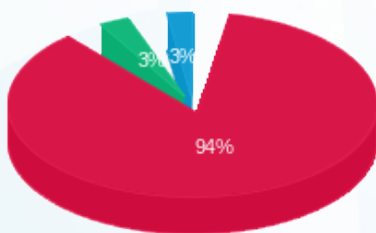

- פסגה (128.48 ₪) 94%
- גבע (4.02 ₪) 3%
- שפל (3.49 ₪) 3%

הסטוריית צריכה בקוט"ש

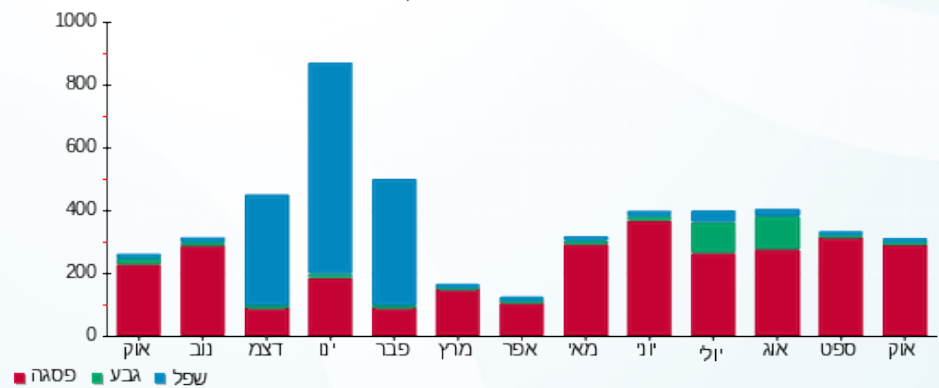



24/11/20 תאריך הפקה:  
 31/10/20 תאריך קריאה נוכחי:  
 01/10/20 תאריך קריאה קודמת:

שם דייר: 2010422. קומה 26 - ק.פ.י.  
 שם אתר: מגדלי בסר 2

לקוח/ה נכבד/ה, אנו מתכבדים להגיש את חישוב צריכת החשמל לתקופה 01/10/20 - 31/10/20:

2010422. קומה 26 - ק.פ.י - 6 - 00024618(0x0)

סוג תעריף	סוג צריכה	קריאה קודמת	קריאה נוכחית	סה"כ צריכה בקוט"ש	מחיר לקוט"ש בא"ג	סה"כ לתשלום
פרטי חשבון עבור תאריכים:						
777	פסגה	01/10/20	31/10/20	348.37	45.44	158.30 ₪
778	גבע	5,431.25	5,436.97	5.72	37.65	2.15 ₪
779	שפל	6,604.89	6,613.07	8.18	31.07	2.54 ₪

סה"כ לדייר:

פסגה	גבע	שפל	סה"כ	שיא ביקוש
348.37	5.72	8.18	362.27	5.38
158.30 ₪	2.15 ₪	2.54 ₪	162.99 ₪	

סה"כ צריכה  
 סה"כ לתשלום

0.00 ₪	תשלום קבוע	
0.00 ₪	תשלום עבור גודל חיבור בKVA (0x0)	
162.99 ₪	סה"כ לתשלום	לא כולל מע"מ

התפלגות חיוב בש"ח לפי תעו"ז

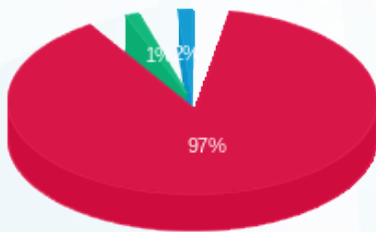

פסגה (158.30 ₪) ■  
 גבע (2.15 ₪) ■  
 שפל (2.54 ₪) ■

הסטוריית צריכה בקוט"ש

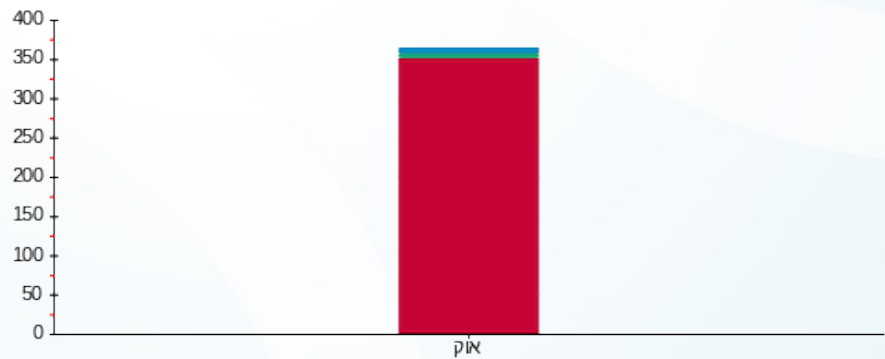

פסגה ■ גבע ■ שפל



24/11/20 תאריך הפקה:  
 31/10/20 תאריך קריאה נוכחית:  
 01/10/20 תאריך קריאה קודמת:

שם דייר: 2010430 קומה 23 - נכסי אלי וסבין  
 שם אתר: מגדלי בסר 2

**לקוח/ה נכבד/ה, אנו מתכבדים להגיש את חישוב צריכת החשמל לתקופה 01/10/20 - 31/10/20:**

**2010430 קומה 23 - נכסי אלי וסבין - 5 - (0x0)81037877**

סוג תעריף	סוג צריכה	קריאה קודמת	קריאה נוכחית	סה"כ צריכה בקוט"ש	מחיר לקוט"ש בא"ג	סה"כ לתשלום
פרטי חשבון עבור תאריכים:						
777	פסגה	01/10/20	31/10/20	53.70	45.44	24.40 ₪
778	גבע	845.40	851.40	6.00	37.65	2.26 ₪
779	שפל	3,238.70	3,247.20	8.50	31.07	2.64 ₪

סה"כ לדיר:

פסגה	גבע	שפל	סה"כ	שיא ביקוש
53.70	6.00	8.50	68.20	0.30
24.40 ₪	2.26 ₪	2.64 ₪	29.30 ₪	

סה"כ צריכה  
 סה"כ לתשלום

0.00 ₪	<b>תשלום קבוע</b>	
0.00 ₪	<b>תשלום עבור גודל חיבור בKVA (0x0)</b>	
29.30 ₪	<b>סה"כ לתשלום</b>	<b>לא כולל מע"מ</b>

התפלגות חיוב בש"ח לפי תעו"ז

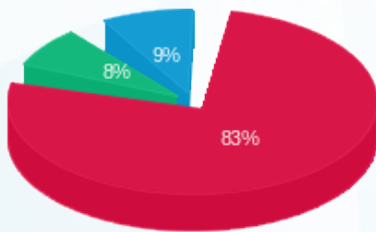

■ פסגה (24.40 ₪)  
 ■ גבע (2.26 ₪)  
 ■ שפל (2.64 ₪)

הסטוריית צריכה בקוט"ש

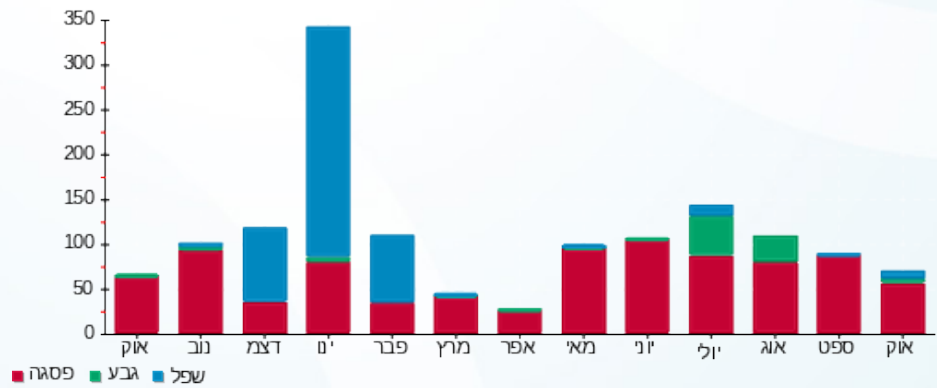



24/11/20

תאריך הפקדה:

שם דייר: 2010431 קומה 29 - סי אי אי תעשיות

31/10/20

תאריך קריאה נוכחית:

שם אתר: מגדלי בסר 2

01/10/20

תאריך קריאה קודמת:

לקוח/ה נכבד/ה, אנו מתכבדים להגיש את חישוב צריכת החשמל לתקופה 01/10/20 - 31/10/20:

2010431 קומה 29 - סי אי אי תעשיות - 6 - 00025303(0x0)

סוג תעריף	סוג צריכה	קריאה קודמת	קריאה נוכחית	סה"כ צריכה בקוט"ש	מחיר לקוט"ש בא"ג	סה"כ לתשלום
		01/10/20	31/10/20			פרטי חשבון עבור תאריכים:
777	פסגה	7,633.37	7,650.59	17.22	45.44	7.83 ₪
778	גבע	2,464.96	2,472.78	7.82	37.65	2.94 ₪
779	שפל	3,759.55	3,778.35	18.80	31.07	5.84 ₪

סה"כ לדייר:

פסגה	גבע	שפל	סה"כ	שיא ביקוש
17.22	7.82	18.80	43.84	0.09
7.83 ₪	2.94 ₪	5.84 ₪	16.61 ₪	

סה"כ צריכה

סה"כ לתשלום

0.00 ₪	תשלום קבוע	
0.00 ₪	תשלום עבור גודל חיבור בKVA (0x0)	
16.61 ₪	סה"כ לתשלום	לא כולל מע"מ

התפלגות חיוב בש"ח לפי תעו"ז

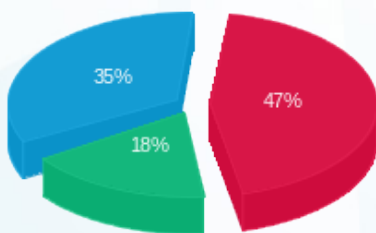

פסגה (7.83 ₪) ■  
גבע (2.94 ₪) ■  
שפל (5.84 ₪) ■

הסטוריית צריכה בקוט"ש

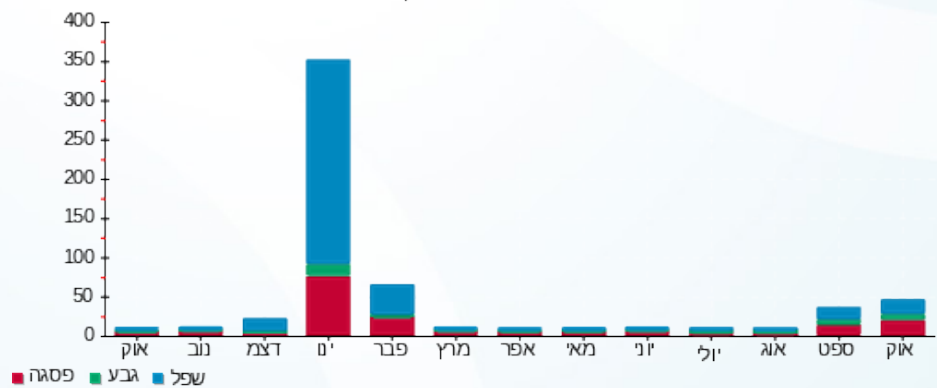

פסגה ■ גבע ■ שפל





24/11/20

תאריך הפקה:

שם דייר: 2010446 קומה 15 - ד"ר קטי אלמליח ושות' עורכי דין ונוטריון

31/10/20

תאריך קריאה נוכחית:

שם אתר: מגדלי בסר 2

01/10/20

תאריך קריאה קודמת:

לקוח/ה נכבד/ה, אנו מתכבדים להגיש את חישוב צריכת החשמל לתקופה 01/10/20 - 31/10/20:

קומה 15 - עו"ד קטי אלמליח + מריולה האוול - 2 - 00025316 (0x0)

סוג תעריף	סוג צריכה	קריאה קודמת	קריאה נוכחית	סה"כ צריכה בקוט"ש	מחיר לקוט"ש בא"ג	סה"כ לתשלום
		01/10/20	31/10/20			
777	פסגה	10,131.48	10,212.38	80.89	45.44	36.76 ₪
778	גבע	3,063.54	3,065.76	2.21	37.65	0.83 ₪
779	שפל	4,962.81	4,966.11	3.30	31.07	1.03 ₪

סה"כ לדייר:

פסגה	גבע	שפל	סה"כ	שיא ביקוש
80.89	2.21	3.30	86.41	2.02
36.76 ₪	0.83 ₪	1.03 ₪	38.62 ₪	

סה"כ צריכה

סה"כ לתשלום

0.00 ₪	תשלום קבוע	
0.00 ₪	תשלום עבור גודל חיבור ב KVA (0x0)	
38.62 ₪	סה"כ לתשלום	לא כולל מע"מ

התפלגות חיוב בש"ח לפי תעו"ז

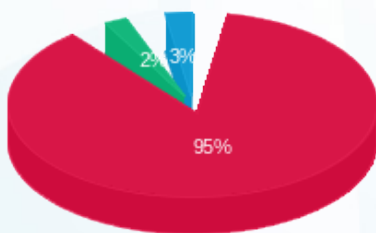

- פסגה (36.76 ₪)
- גבע (0.83 ₪)
- שפל (1.03 ₪)

הסטוריית צריכה בקוט"ש

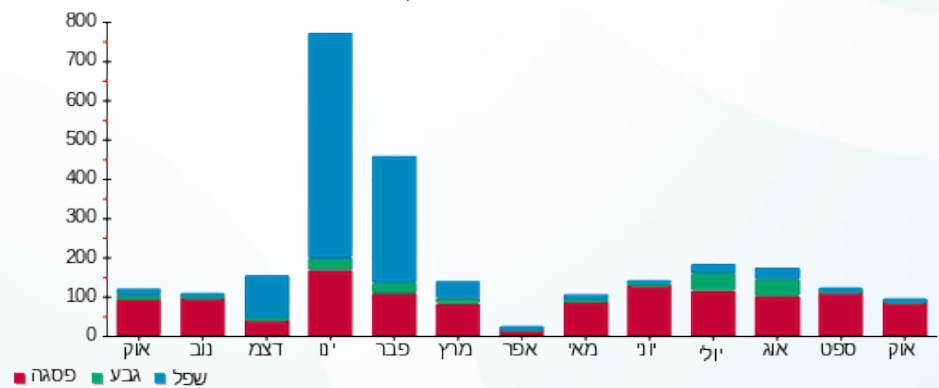



24/11/20

תאריך הפקדה:

שם דייר: 2010448 קומה 28 - קרן כהן בלחרסקי  
שם אתר: מגדלי בסר 2

31/10/20

תאריך קריאה נוכחית:

01/10/20

תאריך קריאה קודמת:

לקוח/ה נכבד/ה, אנו מתכבדים להגיש את חישוב צריכת החשמל לתקופה 01/10/20 - 31/10/20:

2010448 קומה 28 - קרן כהן בלחרסקי - 1 - 00024417(0x0)

סוג תעריף	סוג צריכה	קריאה קודמת	קריאה נוכחית	סה"כ צריכה בקוט"ש	מחיר לקוט"ש בא"ג	סה"כ לתשלום
פרטי חשבון עבור תאריכים:						
777	פסגה	01/10/20	31/10/20	145.82	45.44	66.26 ₪
778	גבע	11,945.24	11,969.38	24.14	37.65	9.09 ₪
779	שפל	4,201.03	4,237.17	36.14	31.07	11.23 ₪

סה"כ לדייר:

פסגה	גבע	שפל	סה"כ	שיא ביקוש
145.82	24.14	36.14	206.09	3.01
₪ 66.26	₪ 9.09	₪ 11.23	₪ 86.57	

סה"כ צריכה

סה"כ לתשלום

₪ 0.00	תשלום קבוע	
₪ 0.00	תשלום עבור גודל חיבור בKVA (0x0)	
₪ 86.57	סה"כ לתשלום	לא כולל מע"מ

התפלגות חיוב בש"ח לפי תע"ז

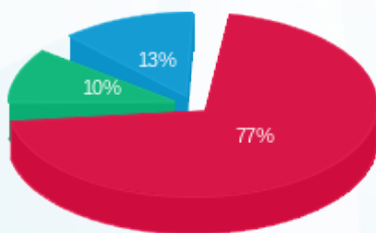

- פסגה (₪ 66.26)
- גבע (₪ 9.09)
- שפל (₪ 11.23)

הסטוריית צריכה בקוט"ש

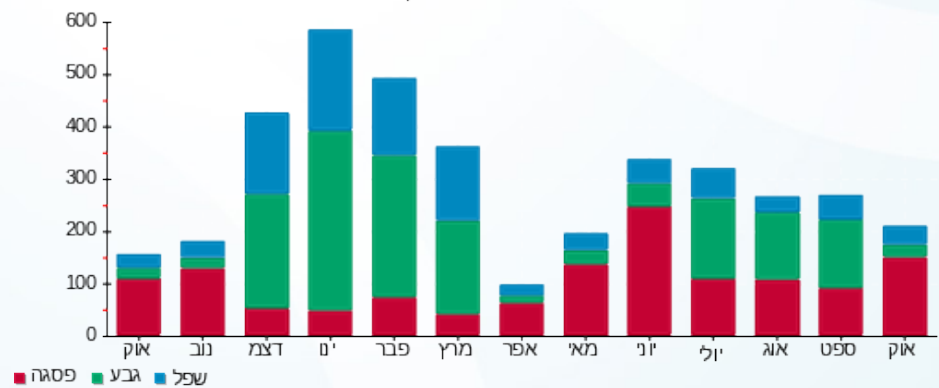

- פסגה
- גבע
- שפל





24/11/20

תאריך הפקה:

שם דייר: 2010448 קומה 28 - קרן כהן בלחרסקי מונה 2-24417

31/10/20

תאריך קריאה נוכחית:

שם אתר: מגדלי בסר 2

01/10/20

תאריך קריאה קודמת:

לקוח/ה נכבד/ה, אנו מתכבדים להגיש את חישוב צריכת החשמל לתקופה 01/10/20 - 31/10/20:

2010448 קומה 28 - קרן כהן בלחרסקי - 2 - 00024417(0x0)

סוג תעריף	סוג צריכה	קריאה קודמת	קריאה נוכחית	סה"כ צריכה בקוט"ש	מחיר לקוט"ש בא"ג	סה"כ לתשלום
פרטי חשבון עבור תאריכים:						
777	פסגה	01/10/20	31/10/20	21.15	45.44	9.61 ₪
778	גבע	2,975.33	2,976.79	1.46	37.65	0.55 ₪
779	שפל	993.38	994.77	1.39	31.07	0.43 ₪

סה"כ לדייר:

פסגה	גבע	שפל	סה"כ	שיא ביקוש
21.15	1.46	1.39	24.00	0.30
9.61 ₪	0.55 ₪	0.43 ₪	10.59 ₪	

סה"כ צריכה

סה"כ לתשלום

0.00 ₪	תשלום קבוע	
0.00 ₪	תשלום עבור גודל חיבור בKVA (0x0)	
10.59 ₪	סה"כ לתשלום	לא כולל מע"מ

התפלגות חיוב בש"ח לפי תעו"ז

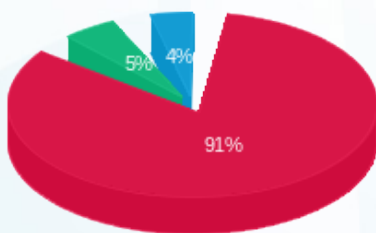

פסגה (9.61 ₪) 91%  
גבע (0.55 ₪) 5%  
שפל (0.43 ₪) 4%

הסטוריית צריכה בקוט"ש

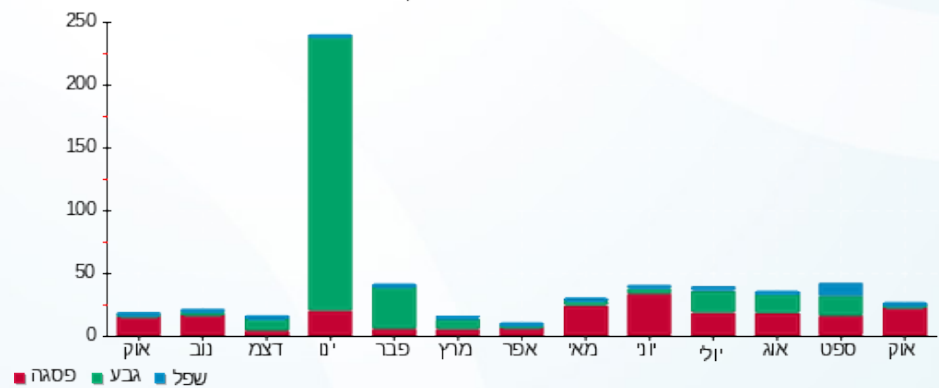



24/11/20

תאריך הפקה:

שם דייר: 2010455 קומה 27 - ברונשטיין אמיר

31/10/20

תאריך קריאה נוכחית:

שם אתר: מגדלי בסר 2

01/10/20

תאריך קריאה קודמת:

לקוח/ה נכבד/ה, אנו מתכבדים להגיש את חישוב צריכת החשמל לתקופה 01/10/20 - 31/10/20:

2010398 קומה 27 - אופטימל - 2 - 00024618(0x0)

סוג תעריף	סוג צריכה	קריאה קודמת	קריאה נוכחית	סה"כ צריכה בקוט"ש	מחיר לקוט"ש בא"ג	סה"כ לתשלום
פרטי חשבון עבור תאריכים:						
777	פסגה	01/10/20	31/10/20	27.44	45.44	12.47 ₪
778	גבע	1,033.25	1,034.01	0.76	37.65	0.29 ₪
779	שפל	871.83	874.59	2.76	31.07	0.86 ₪

סה"כ לדיר:

פסגה	גבע	שפל	סה"כ	שיא ביקוש
27.44	0.76	2.76	30.96	1.90
12.47 ₪	0.29 ₪	0.86 ₪	13.61 ₪	

סה"כ צריכה

סה"כ לתשלום

0.00 ₪	תשלום קבוע	
0.00 ₪	תשלום עבור גודל חיבור בKVA (0x0)	
13.61 ₪	סה"כ לתשלום	לא כולל מע"מ

התפלגות חיוב בש"ח לפי תע"ז

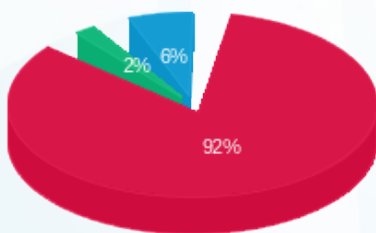

- פסגה (12.47 ₪)
- גבע (0.29 ₪)
- שפל (0.86 ₪)

הסטוריית צריכה בקוט"ש

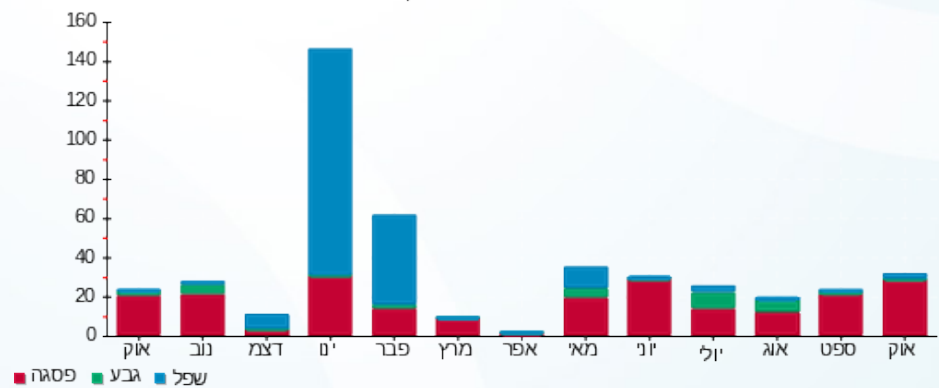

24/11/20 תאריך הפקה:  
 31/10/20 תאריך קריאה נוכחית:  
 01/10/20 תאריך קריאה קודמת:

שם דייר: 2010459 קומה 25- מלאגר  
 שם אתר: מגדלי בסר 2

**לקוח/ה נכבד/ה, אנו מתכבדים להגיש את חישוב צריכת החשמל לתקופה 01/10/20 - 31/10/20:**

מלאגר - 4 - 00025314 (0x0)

סה"כ לתשלום	מחיר לקוט"ש בא"ג	סה"כ צריכה בקוט"ש	קריאה נוכחית	קריאה קודמת	סוג צריכה	סוג תעריף
			31/10/20	01/10/20	פרטי חשבון עבור תאריכים:	
₪ 47.89	45.44	105.40	10,426.75	10,321.35	פסגה	777
₪ 1.29	37.65	3.43	2,396.31	2,392.88	גבע	778
₪ 0.22	31.07	0.72	3,657.22	3,656.49	שפל	779

סה"כ לדירי:

שיא ביקוש	סה"כ	שפל	גבע	פסגה
1.83	109.55	0.72	3.43	105.40
	₪ 49.41	₪ 0.22	₪ 1.29	₪ 47.89

סה"כ צריכה  
 סה"כ לתשלום

₪ 0.00	<b>תשלום קבוע</b>	
₪ 0.00	<b>תשלום עבור גודל חיבור בKVA (0x0)</b>	
₪ 49.41	<b>סה"כ לתשלום</b>	<b>לא כולל מע"מ</b>

התפלגות חיוב בש"ח לפי תעו"ז

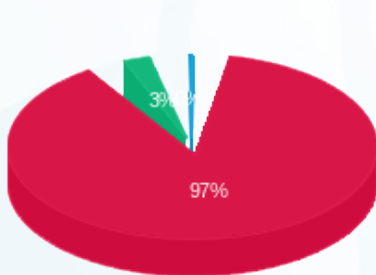

פסגה (₪ 47.89)  
 גבע (₪ 1.29)  
 שפל (₪ 0.22)

הסטוריית צריכה בקוט"ש

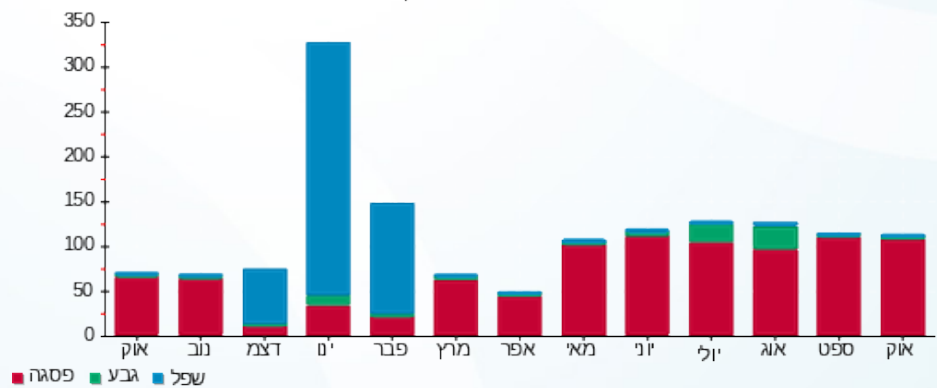



24/11/20

תאריך הפקה:

שם דייר: 2010467 - קומה 18 - י.ק. אקטואריה

31/10/20

תאריך קריאה נוכחית:

שם אתר: מגדלי בסר 2

01/10/20

תאריך קריאה קודמת:

לקוח/ה נכבד/ה, אנו מתכבדים להגיש את חישוב צריכת החשמל לתקופה 01/10/20 - 31/10/20:

2010467 - קומה 18 - י.ק. אקטואריה - 7 - 00025307(0x0)

סוג תעריף	סוג צריכה	קריאה קודמת	קריאה נוכחית	סה"כ צריכה בקוט"ש	מחיר לקוט"ש בא"ג	סה"כ לתשלום
פרטי חשבון עבור תאריכים:						
777	פסגה	01/10/20	31/10/20	61.98	45.44	28.16 ₪
778	גבע	2,675.48	2,682.51	7.04	37.65	2.65 ₪
779	שפל	3,253.85	3,254.71	0.86	31.07	0.27 ₪

סה"כ לדייר:

פסגה	גבע	שפל	סה"כ	שיא ביקוש
61.98	7.04	0.86	69.87	0.79
28.16 ₪	2.65 ₪	0.27 ₪	31.08 ₪	

סה"כ צריכה

סה"כ לתשלום

0.00 ₪	תשלום קבוע	
0.00 ₪	תשלום עבור גודל חיבור בKVA (0x0)	
31.08 ₪	סה"כ לתשלום	לא כולל מע"מ

התפלגות חיוב בש"ח לפי תעו"ז

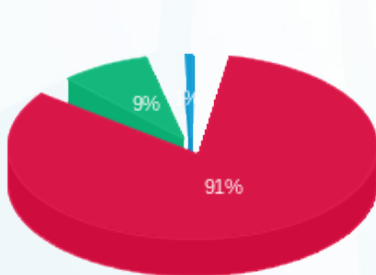

- פסגה (28.16 ₪)
- גבע (2.65 ₪)
- שפל (0.27 ₪)

הסטוריית צריכה בקוט"ש

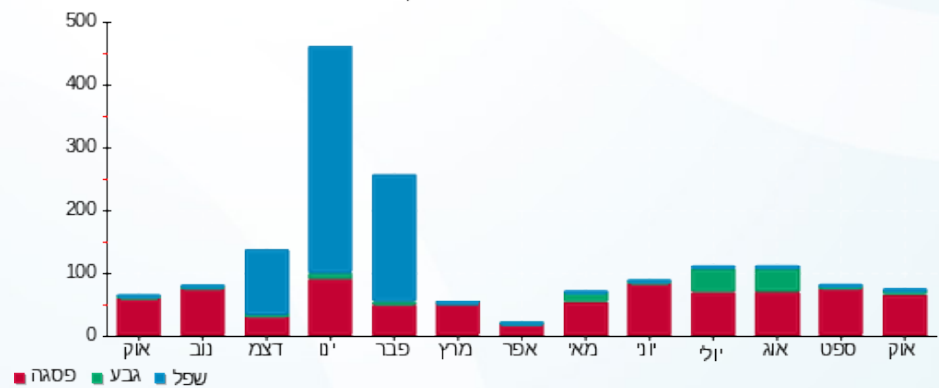



24/11/20

תאריך הפקדה:

שם דייר: 2010477 ארומה בטר

31/10/20

תאריך קריאה נוכחית:

שם אתר: מגדלי בטר 2

01/10/20

תאריך קריאה קודמת:

לקוח/ה נכבד/ה, אנו מתכבדים להגיש את חישוב צריכת החשמל לתקופה 01/10/20 - 31/10/20:

שפע זכינות בעמ - 4 - 00025045 (0x0)

סוג תעריף	סוג צריכה	קריאה קודמת	קריאה נוכחית	סה"כ צריכה בקוט"ש	מחיר לקוט"ש בא"ג	סה"כ לתשלום
		01/10/20	31/10/20			
777	פסגה	158,644.34	159,940.67	1,296.33	45.44	589.05 ₪
778	גבע	112,108.65	112,348.29	239.64	37.65	90.22 ₪
779	שפל	138,160.47	138,789.47	629.01	31.07	195.43 ₪

סה"כ לדיר:

פסגה	גבע	שפל	סה"כ	שיא ביקוש
1,296.33	239.64	629.01	2,164.97	7.16
₪ 589.05	₪ 90.22	₪ 195.43	₪ 874.71	

סה"כ צריכה

סה"כ לתשלום

₪ 0.00	תשלום קבוע	
₪ 0.00	תשלום עבור גודל חיבור בKVA (0x0)	
₪ 874.71	סה"כ לתשלום	לא כולל מע"מ

התפלגות חיוב בש"ח לפי תעו"ז

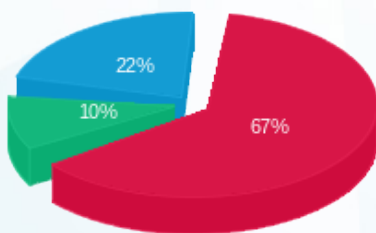

■ פסגה (₪ 589.05)  
■ גבע (₪ 90.22)  
■ שפל (₪ 195.43)

הסטוריית צריכה בקוט"ש

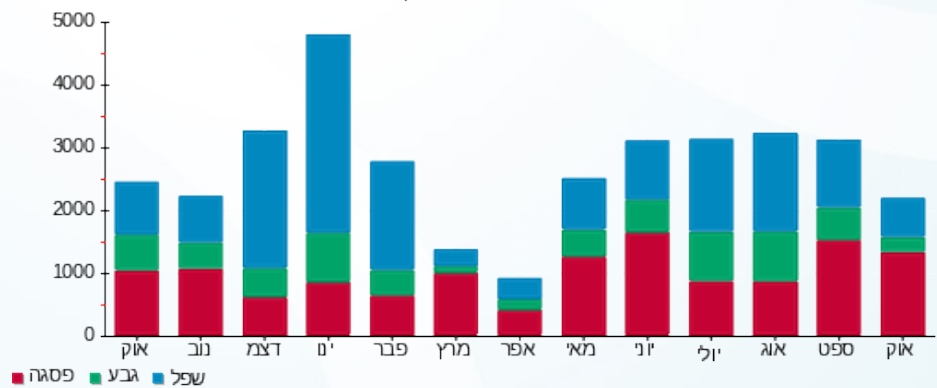



24/11/20 תאריך הפקה:  
 31/10/20 תאריך קריאה נוכחית:  
 01/10/20 תאריך קריאה קודמת:

שם דייר: 2010478 קומה 29 - א.אהרוני  
 שם אתר: מגדלי בסר 2

לקוח/ה נכבד/ה, אנו מתכבדים להגיש את חישוב צריכת החשמל לתקופה 01/10/20 - 31/10/20:

2010478 קומה 29 - א.אהרוני - 5 - 00025303(0x0)

סוג תעריף	סוג צריכה	קריאה קודמת	קריאה נוכחית	סה"כ צריכה בקוט"ש	מחיר לקוט"ש בא"ג	סה"כ לתשלום
פרטי חשבון עבור תאריכים:						
777	פסגה	01/10/20	31/10/20	159.06	45.44	72.28 ₪
778	גבע	2,410.21	2,425.78	15.57	37.65	5.86 ₪
779	שפל	5,587.32	5,610.26	22.94	31.07	7.13 ₪

סה"כ לדיר:

פסגה	גבע	שפל	סה"כ	שיא ביקוש
159.06	15.57	22.94	197.56	1.41
72.28 ₪	5.86 ₪	7.13 ₪	85.26 ₪	

סה"כ צריכה  
 סה"כ לתשלום

0.00 ₪	תשלום קבוע	
0.00 ₪	תשלום עבור גודל חיבור בKVA (0x0)	
85.26 ₪	סה"כ לתשלום	לא כולל מע"מ

התפלגות חיוב בש"ח לפי תעו"ז

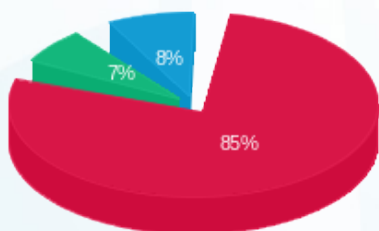

פסגה (72.28 ₪) 85%  
 גבע (5.86 ₪) 7%  
 שפל (7.13 ₪) 8%

הסטוריית צריכה בקוט"ש

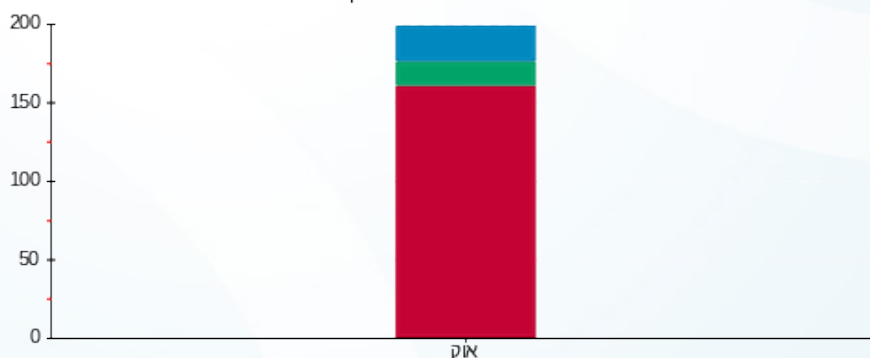

פסגה גבע שפל





24/11/20

תאריך הפקה:

שם דייר: 2010480 קומה 12 - הדר פייס ייעוץ ומחשוב בעמ

31/10/20

תאריך קריאה נוכחית:

שם אתר: מגדלי בסר 2

01/10/20

תאריך קריאה קודמת:

לקוח/ה נכבד/ה, אנו מתכבדים להגיש את חישוב צריכת החשמל לתקופה 01/10/20 - 31/10/20:

2010480 קומה 12 - הדר פייס ייעוץ ומחשוב בעמ - 5 - 00025311(0x0)

סוג תעריף	סוג צריכה	קריאה קודמת	קריאה נוכחית	סה"כ צריכה בקוט"ש	מחיר לקוט"ש בא"ג	סה"כ לתשלום
		01/10/20	31/10/20			
777	פסגה	7,609.20	7,725.10	115.90	45.44	52.67 ₪
778	גבע	1,106.18	1,108.38	2.20	37.65	0.83 ₪
779	שפל	4,054.41	4,054.64	0.23	31.07	0.07 ₪

סה"כ לדייר:

פסגה	גבע	שפל	סה"כ	שיא ביקוש
115.90	2.20	0.23	118.33	1.29
₪ 52.67	₪ 0.83	₪ 0.07		

סה"כ צריכה

סה"כ לתשלום

₪ 0.00	תשלום קבוע	
₪ 0.00	תשלום עבור גודל חיבור בKVA (0x0)	
₪ 53.56	סה"כ לתשלום	לא כולל מע"מ

התפלגות חיוב בש"ח לפי תעו"ז

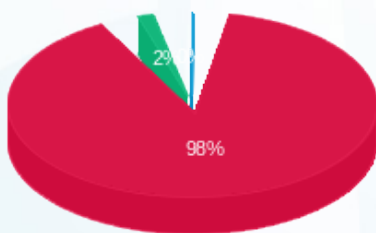

- פסגה (₪ 52.67)
- גבע (₪ 0.83)
- שפל (₪ 0.07)

הסטוריית צריכה בקוט"ש

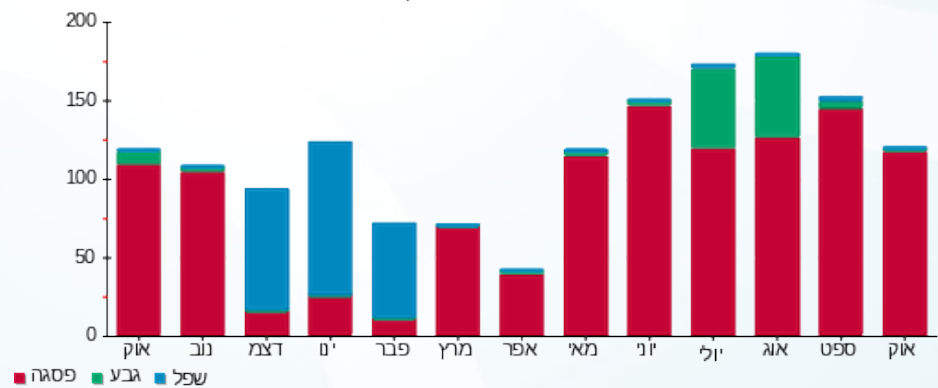

24/11/20 תאריך הפקה:  
 31/10/20 תאריך קריאה נוכחית:  
 01/10/20 תאריך קריאה קודמת:

שם דייר: 2010481 קומה 7 - עו"ד רון סמוראי  
 שם אתר: מגדלי בסר 2

**לקוח/ה נכבד/ה, אנו מתכבדים להגיש את חישוב צריכת החשמל לתקופה 01/10/20 - 31/10/20:**

**2010481 קומה 7 - עו"ד רון סמוראי - 7 - 00025023(0x0)**

סוג תעריף	סוג צריכה	קריאה קודמת	קריאה נוכחית	סה"כ צריכה בקוט"ש	מחיר לקוט"ש בא"ג	סה"כ לתשלום
פרטי חשבון עבור תאריכים:						
777	פסגה	01/10/20	31/10/20	61.66	45.44	28.02 ₪
778	גבע	2,862.62	2,863.98	1.36	37.65	0.51 ₪
779	שפל	2,039.33	2,040.79	1.46	31.07	0.45 ₪

סה"כ לדיר:

פסגה	גבע	שפל	סה"כ	שיא ביקוש
61.66	1.36	1.46	64.47	1.10
28.02 ₪	0.51 ₪	0.45 ₪	28.98 ₪	

סה"כ צריכה  
 סה"כ לתשלום

0.00 ₪	<b>תשלום קבוע</b>	
0.00 ₪	<b>תשלום עבור גודל חיבור בKVA (0x0)</b>	
28.98 ₪	<b>סה"כ לתשלום</b>	<b>לא כולל מע"מ</b>

התפלגות חיוב בש"ח לפי תעו"ז

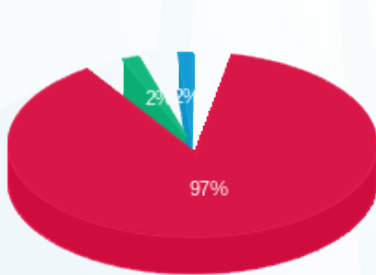

■ פסגה (28.02 ₪)  
 ■ גבע (0.51 ₪)  
 ■ שפל (0.45 ₪)

הסטוריית צריכה בקוט"ש

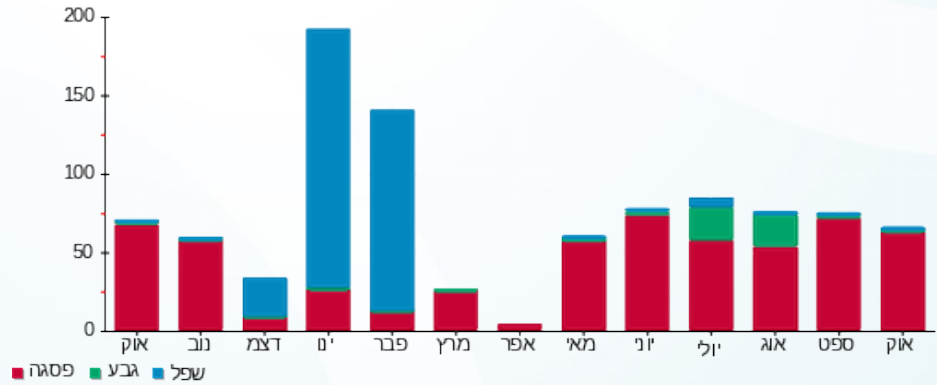

24/11/20

תאריך הפקה:

שם דייר: 2010492 קומה 31 - פרסלר ויזל ושות'

31/10/20

תאריך קריאה נוכחית:

שם אתר: מגדלי בסר 2

01/10/20

תאריך קריאה קודמת:

לקוח/ה נכבד/ה, אנו מתכבדים להגיש את חישוב צריכת החשמל לתקופה 01/10/20 - 31/10/20:

2010492 קומה 31 - פרסלר ויזל ושות' - 8 - (0x0)00025303

סוג תעריף	סוג צריכה	קריאה קודמת	קריאה נוכחית	סה"כ צריכה בקוט"ש	מחיר לקוט"ש בא"ג	סה"כ לתשלום
פרטי חשבון עבור תאריכים:						
777	פסגה	01/10/20	31/10/20	88.41	45.44	40.17 ₪
778	גבע	2,342.99	2,353.35	10.36	37.65	3.90 ₪
779	שפל	7,957.78	7,967.35	9.57	31.07	2.97 ₪

סה"כ לדייר:

פסגה	גבע	שפל	סה"כ	שיא ביקוש
88.41	10.36	9.57	108.34	0.97
40.17 ₪	3.90 ₪	2.97 ₪	47.05 ₪	

סה"כ צריכה

סה"כ לתשלום

0.00 ₪	תשלום קבוע	
0.00 ₪	תשלום עבור גודל חיבור בKVA (0x0)	
47.05 ₪	סה"כ לתשלום	לא כולל מע"מ

התפלגות חיוב בש"ח לפי תעו"ז

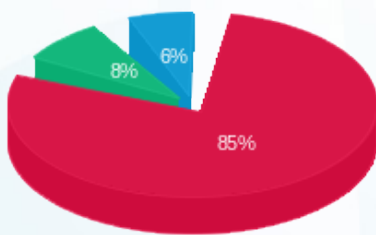

- פסגה (40.17 ₪) 85%
- גבע (3.90 ₪) 8%
- שפל (2.97 ₪) 6%

הסטוריית צריכה בקוט"ש

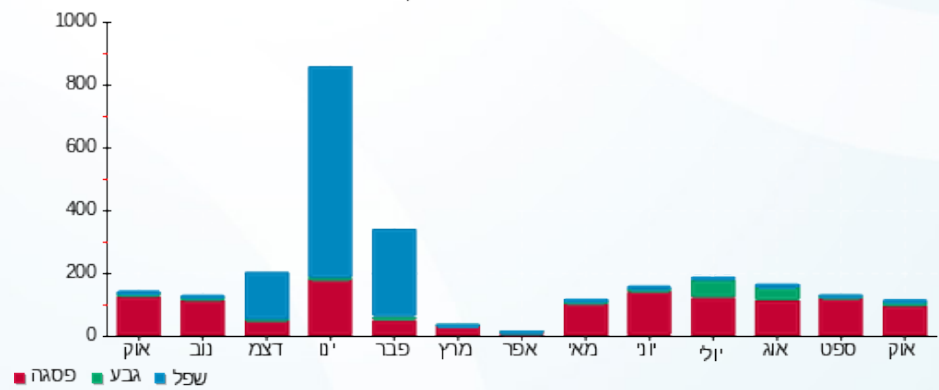

24/11/20 תאריך הפקה:  
 31/10/20 תאריך קריאה נוכחית:  
 01/10/20 תאריך קריאה קודמת:

שם דייר: 2010503 אוקראינה ישראל  
 שם אתר: מגדלי בסר 2

**לקוח/ה נכבד/ה, אנו מתכבדים להגיש את חישוב צריכת החשמל לתקופה 01/10/20 - 31/10/20:**

**2010503 אוקראינה ישראל - 7 - 00024618 (0x0)**

סוג תעריף	סוג צריכה	קריאה קודמת	קריאה נוכחית	סה"כ צריכה בקוט"ש	מחיר לקוט"ש בא"ג	סה"כ לתשלום
פרטי חשבון עבור תאריכים:						
777	פסגה	01/10/20	31/10/20	29.42	45.44	13.37 ₪
778	גבע	2,031.13	2,033.89	2.75	37.65	1.04 ₪
779	שפל	1,634.73	1,635.22	0.50	31.07	0.15 ₪

סה"כ לדיר:

פסגה	גבע	שפל	סה"כ	שיא ביקוש
29.42	2.75	0.50	32.67	0.65
13.37 ₪	1.04 ₪	0.15 ₪	14.56 ₪	

סה"כ צריכה  
 סה"כ לתשלום

0.00 ₪	<b>תשלום קבוע</b>	
0.00 ₪	<b>תשלום עבור גודל חיבור בKVA (0x0)</b>	
14.56 ₪	<b>סה"כ לתשלום</b>	<b>לא כולל מע"מ</b>

התפלגות חיוב בש"ח לפי תעו"ז

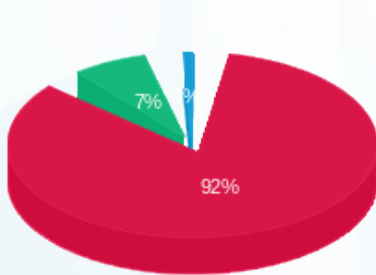

■ פסגה (13.37 ₪)  
 ■ גבע (1.04 ₪)  
 ■ שפל (0.15 ₪)

הסטוריית צריכה בקוט"ש

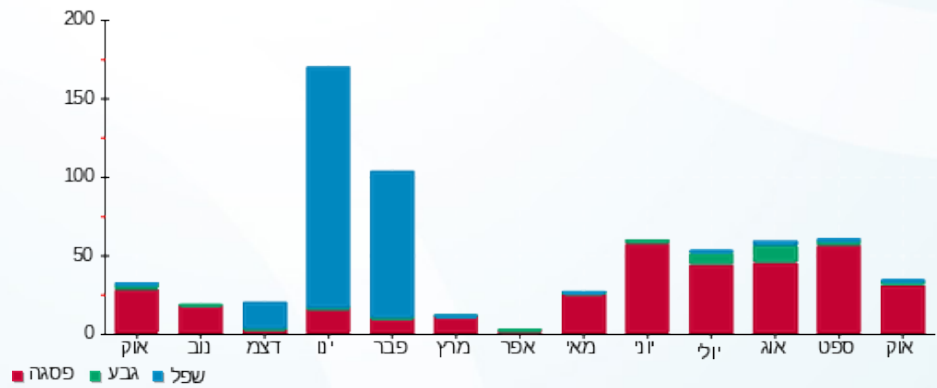



24/11/20

תאריך הפקה:

שם דייר: 2010506 פי.אייץ.איי נטוורקס - חדר סולארי קומת גלריה

31/10/20

תאריך קריאה נוכחית:

שם אתר: מגדלי בסר 2

01/10/20

תאריך קריאה קודמת:

לקוח/ה נכבד/ה, אנו מתכבדים להגיש את חישוב צריכת החשמל לתקופה 01/10/20 - 31/10/20:

2010506 פי.אייץ.איי נטוורקס - חדר סולארי קומת גלריה - 1 - 00025186(0x0)

סוג תעריף	סוג צריכה	קריאה קודמת	קריאה נוכחית	סה"כ צריכה בקוט"ש	מחיר לקוט"ש בא"ג	סה"כ לתשלום
		01/10/20	31/10/20			
777	פסגה	239,132.22	241,642.53	2,510.30	45.44	1,140.68 ₪
778	גבע	159,632.52	160,739.48	1,106.97	37.65	416.77 ₪
779	שפל	379,354.19	381,933.79	2,579.60	31.07	801.48 ₪

סה"כ לדייר:

פסגה	גבע	שפל	סה"כ	שיא ביקוש
2,510.30	1,106.97	2,579.60	6,196.87	9.63
1,140.68 ₪	416.77 ₪	801.48 ₪	2,358.94 ₪	

סה"כ צריכה

סה"כ לתשלום

0.00 ₪	תשלום קבוע	
0.00 ₪	תשלום עבור גודל חיבור בKVA (0x0)	
2,358.94 ₪	סה"כ לתשלום	לא כולל מע"מ

התפלגות חיוב בש"ח לפי תעו"ז

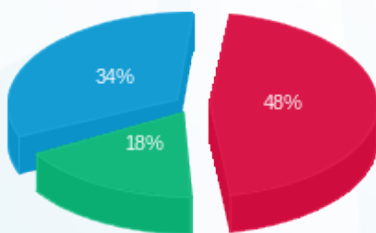

■ פסגה (1,140.68 ₪)  
■ גבע (416.77 ₪)  
■ שפל (801.48 ₪)

הסטוריית צריכה בקוט"ש

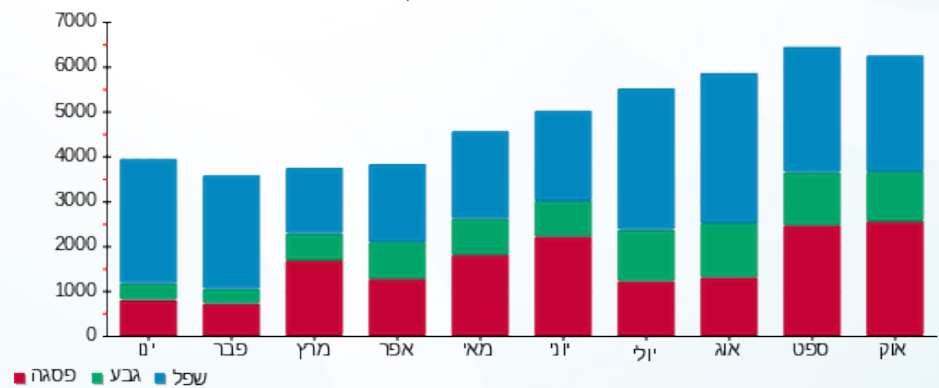

■ פסגה ■ גבע ■ שפל



24/11/20 תאריך הפקה:  
 31/10/20 תאריך קריאה נוכחית:  
 01/10/20 תאריך קריאה קודמת:

שם דייר: 2010507 קומה 17 - פ.א.י גלובל לנד  
 שם אתר: מגדלי בסר 2

**לקוח/ה נכבד/ה, אנו מתכבדים להגיש את חישוב צריכת החשמל לתקופה 01/10/20 - 31/10/20:**

**2010507 קומה 17 - פ.א.י גלובל לנד - 4 - 00025119 (0x0)**

סוג תעריף	סוג צריכה	קריאה קודמת	קריאה נוכחית	סה"כ צריכה בקוט"ש	מחיר לקוט"ש בא"ג	סה"כ לתשלום
פרטי חשבון עבור תאריכים:						
777	פסגה	01/10/20	31/10/20	42.22	45.44	19.18 ₪
778	גבע	2,587.89	2,591.07	3.18	37.65	1.20 ₪
779	שפל	4,120.24	4,122.35	2.10	31.07	0.65 ₪

סה"כ לדייר:

פסגה	גבע	שפל	סה"כ	שיא ביקוש
42.22	3.18	2.10	47.50	0.74
19.18 ₪	1.20 ₪	0.65 ₪	21.03 ₪	

סה"כ צריכה  
 סה"כ לתשלום

0.00 ₪	<b>תשלום קבוע</b>	
0.00 ₪	<b>תשלום עבור גודל חיבור בKVA (0x0)</b>	
21.03 ₪	<b>סה"כ לתשלום</b>	<b>לא כולל מע"מ</b>

התפלגות חיוב בש"ח לפי תעו"ז

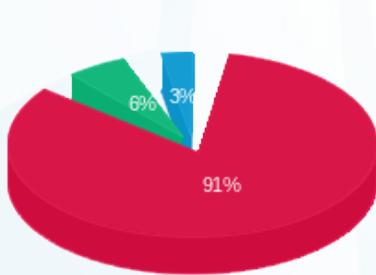

■ פסגה (19.18 ₪)  
 ■ גבע (1.20 ₪)  
 ■ שפל (0.65 ₪)

הסטוריית צריכה בקוט"ש

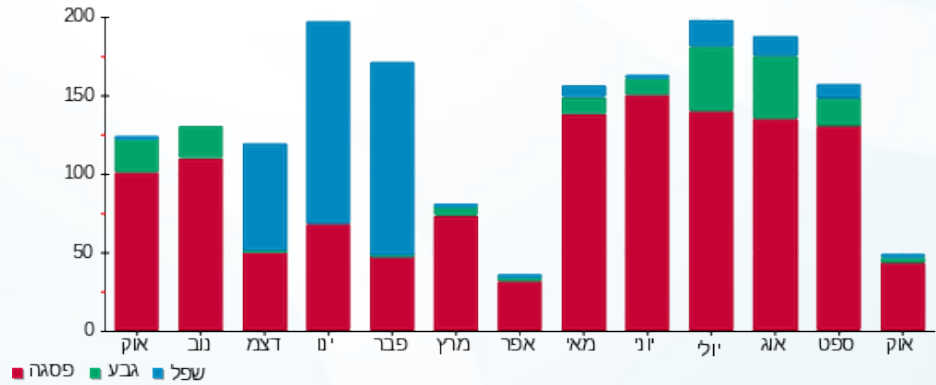

24/11/20 תאריך הפקה:  
 31/10/20 תאריך קריאה נוכחית:  
 01/10/20 תאריך קריאה קודמת:

שם דייר: 2010508 קומה 26 - מלון דבורה  
 שם אתר: מגדלי בסר 2

**לקוח/ה נכבד/ה, אנו מתכבדים להגיש את חישוב צריכת החשמל לתקופה 01/10/20 - 31/10/20:**

**2010508 קומה 26 - מלון דבורה - 8 - 00024618(0x0)**

סוג תעריף	סוג צריכה	קריאה קודמת	קריאה נוכחית	סה"כ צריכה בקוט"ש	מחיר לקוט"ש בא"ג	סה"כ לתשלום
פרטי חשבון עבור תאריכים:						
777	פסגה	01/10/20	31/10/20	53.93	45.44	24.51 ₪
778	גבע	1,537.07	1,539.78	2.72	37.65	1.02 ₪
779	שפל	3,171.22	3,178.56	7.34	31.07	2.28 ₪

סה"כ לדייר:

פסגה	גבע	שפל	סה"כ	שיא ביקוש
53.93	2.72	7.34	63.99	1.15
24.51 ₪	1.02 ₪	2.28 ₪	27.81 ₪	

סה"כ צריכה  
 סה"כ לתשלום

0.00 ₪	<b>תשלום קבוע</b>	
0.00 ₪	<b>תשלום עבור גודל חיבור בKVA (0x0)</b>	
27.81 ₪	<b>סה"כ לתשלום</b>	<b>לא כולל מע"מ</b>

התפלגות חיוב בש"ח לפי תעו"ז

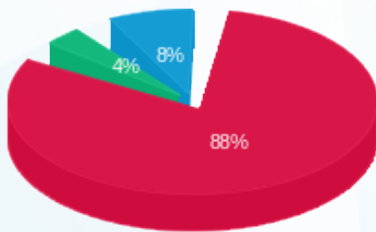

■ פסגה (24.51 ₪)  
 ■ גבע (1.02 ₪)  
 ■ שפל (2.28 ₪)

הסטוריית צריכה בקוט"ש

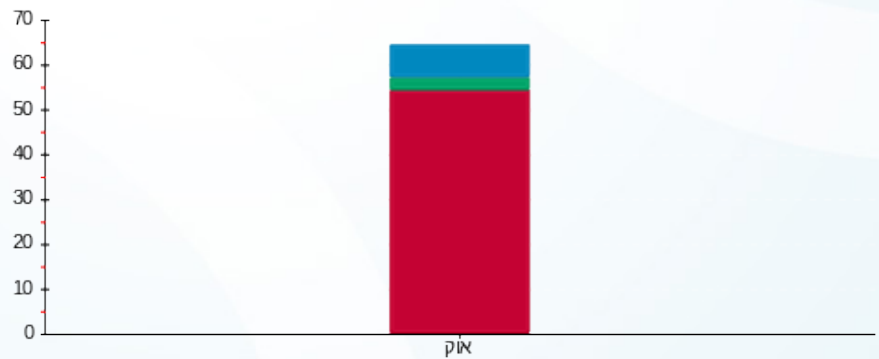

■ פסגה ■ גבע ■ שפל

24/11/20 תאריך הפקה: **שם דייר:** 2010510 קומה 22 - עושים עסקים בע"מ  
 31/10/20 תאריך קריאה נוכחית: **שם אתר:** מגדלי בסר 2  
 01/10/20 תאריך קריאה קודמת:

**לקוח/ה נכבד/ה, אנו מתכבדים להגיש את חישוב צריכת החשמל לתקופה 01/10/20 - 31/10/20:**

**2010510 קומה 22 - עושים עסקים בע"מ - 4 - 00024962 (0x0)**

סוג תעריף	סוג צריכה	קריאה קודמת	קריאה נוכחית	סה"כ צריכה בקוט"ש	מחיר לקוט"ש בא"ג	סה"כ לתשלום
פרטי חשבון עבור תאריכים:						
777	פסגה	01/10/20	31/10/20	84.65	45.44	38.46 ₪
778	גבע	5,733.81	5,766.90	33.09	37.65	12.46 ₪
779	שפל	13,155.96	13,237.52	81.57	31.07	25.34 ₪

**סה"כ לדייר:**

פסגה	גבע	שפל	סה"כ	שיא ביקוש
84.65	33.09	81.57	199.31	1.19
38.46 ₪	12.46 ₪	25.34 ₪	76.27 ₪	

סה"כ צריכה  
סה"כ לתשלום

0.00 ₪	<b>תשלום קבוע</b>	
0.00 ₪	<b>תשלום עבור גודל חיבור בKVA (0x0)</b>	
76.27 ₪	<b>סה"כ לתשלום</b>	<b>לא כולל מע"מ</b>

התפלגות חיוב בש"ח לפי תע"ז

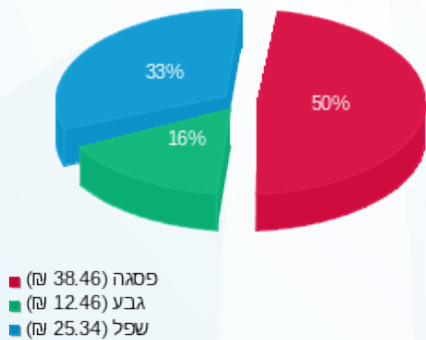

הסטוריית צריכה בקוט"ש

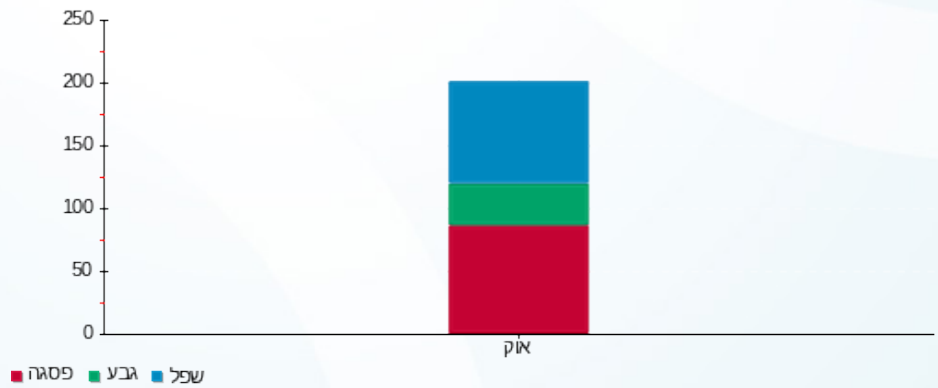



24/11/20

תאריך הפקדה:

שם דייר: 2010510 קומה 22 - עושים עסקים בע"מ  
שם אתר: מגדלי בסר 2

31/10/20

תאריך קריאה נוכחית:

01/10/20

תאריך קריאה קודמת:

לקוח/ה נכבד/ה, אנו מתכבדים להגיש את חישוב צריכת החשמל לתקופה 01/10/20 - 31/10/20:

2010510 קומה 22 - עושים עסקים בע"מ - 3 - 00024962(0x0)

סוג תעריף	סוג צריכה	קריאה קודמת	קריאה נוכחית	סה"כ צריכה בקוט"ש	מחיר לקוט"ש בא"ג	סה"כ לתשלום
פרטי חשבון עבור תאריכים:						
777	פסגה	01/10/20	31/10/20	479.60	45.44	217.93 ₪
778	גבע	3,167.39	3,366.34	198.95	37.65	74.90 ₪
779	שפל	4,026.31	4,511.11	484.80	31.07	150.63 ₪

סה"כ לדייר:

פסגה	גבע	שפל	סה"כ	שיא ביקוש
479.60	198.95	484.80	1,163.34	1.90
217.93 ₪	74.90 ₪	150.63 ₪	443.46 ₪	

סה"כ צריכה

סה"כ לתשלום

0.00 ₪	תשלום קבוע	
0.00 ₪	תשלום עבור גודל חיבור בKVA (0x0)	
443.46 ₪	סה"כ לתשלום	לא כולל מע"מ

התפלגות חיוב בש"ח לפי תע"ז

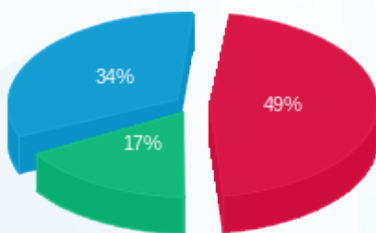

■ פסגה (217.93 ₪)  
■ גבע (74.90 ₪)  
■ שפל (150.63 ₪)

הסטוריית צריכה בקוט"ש

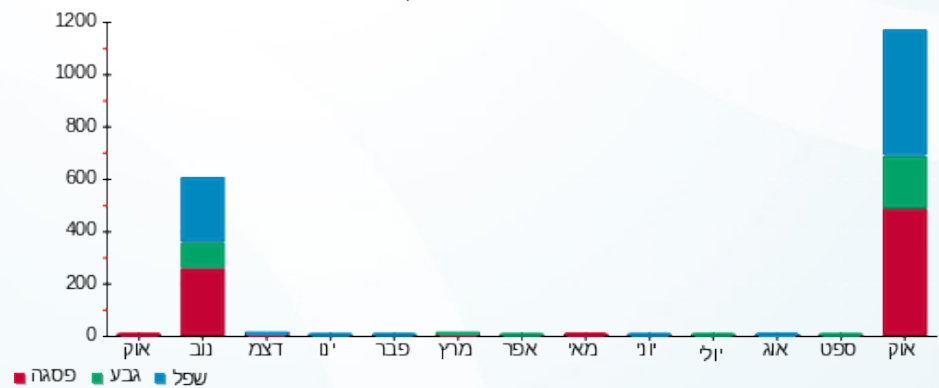



24/11/20

תאריך הפקה:

שם דייר: 2010514 קומה 20 - קלמר פלוס עוד

31/10/20

תאריך קריאה נוכחית:

שם אתר: מגדלי בסר 2

01/10/20

תאריך קריאה קודמת:

לקוח/ה נכבד/ה, אנו מתכבדים להגיש את חישוב צריכת החשמל לתקופה 01/10/20 - 31/10/20:

2010514 קומה 20 - קלמר פלוס עוד - 4 - 00024434 (0x0)

סוג תעריף	סוג צריכה	קריאה קודמת	קריאה נוכחית	סה"כ צריכה בקוט"ש	מחיר לקוט"ש בא"ג	סה"כ לתשלום
פרטי חשבון עבור תאריכים:						
777	פסגה	01/10/20	31/10/20	106,469.10	45.44	64.08 ₪
778	גבע	56,033.93	56,039.19	5.26	37.65	1.98 ₪
779	שפל	41,553.83	41,555.42	1.59	31.07	0.49 ₪

סה"כ לדייר:

פסגה	גבע	שפל	סה"כ	שיא ביקוש
141.03	5.26	1.59	147.88	1.26
64.08 ₪	1.98 ₪	0.49 ₪	66.56 ₪	

סה"כ צריכה

סה"כ לתשלום

0.00 ₪	תשלום קבוע	
0.00 ₪	תשלום עבור גודל חיבור בKVA (0x0)	
66.56 ₪	סה"כ לתשלום	לא כולל מע"מ

התפלגות חיוב בש"ח לפי תעו"ז

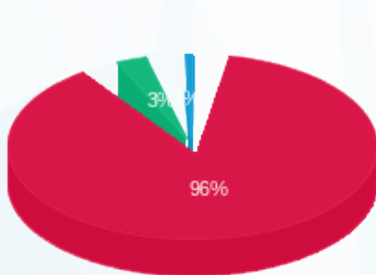

- פסגה (64.08 ₪)
- גבע (1.98 ₪)
- שפל (0.49 ₪)

הסטוריית צריכה בקוט"ש

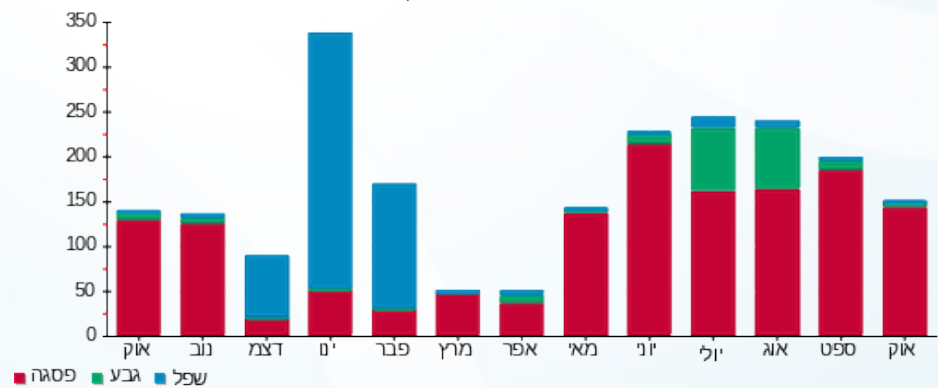

- פסגה
- גבע
- שפל



שם דייר: 2010515 קומה 28 - פינקום ישראל (ליון טטיאנה)  
 שם אתר: מגדלי בסר 2  
 תאריך הפקה: 24/11/20  
 תאריך קריאה נוכחי: 31/10/20  
 תאריך קריאה קודמת: 01/10/20

לקוח/ה נכבד/ה, אנו מתכבדים להגיש את חישוב צריכת החשמל לתקופה 01/10/20 - 31/10/20:

2010515 קומה 28 - פינקום ישראל (ליון טטיאנה) - 6 - 00024417(0x0)

סוג תעריף	סוג צריכה	קריאה קודמת	קריאה נוכחית	סה"כ צריכה בקוט"ש	מחיר לקוט"ש בא"ג	סה"כ לתשלום
פרטי חשבון עבור תאריכים:						
777	פסגה	01/10/20	31/10/20	58.45	45.44	26.56 ₪
778	גבע	6,644.84	6,652.85	8.02	37.65	3.02 ₪
779	שפל	1,544.42	1,550.43	6.01	31.07	1.87 ₪

סה"כ לדייר:

פסגה	גבע	שפל	סה"כ	שיא ביקוש
58.45	8.02	6.01	72.48	0.81
26.56 ₪	3.02 ₪	1.87 ₪	31.45 ₪	

סה"כ צריכה  
 סה"כ לתשלום

0.00 ₪	תשלום קבוע	
0.00 ₪	תשלום עבור גודל חיבור בKVA (0x0)	
31.45 ₪	סה"כ לתשלום	לא כולל מע"מ

התפלגות חיוב בש"ח לפי תעו"ז

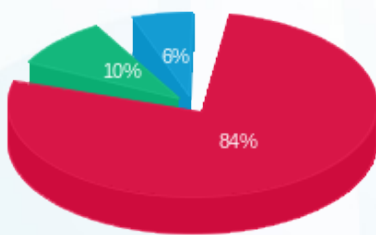

■ פסגה (26.56 ₪)  
 ■ גבע (3.02 ₪)  
 ■ שפל (1.87 ₪)

הסטוריית צריכה בקוט"ש

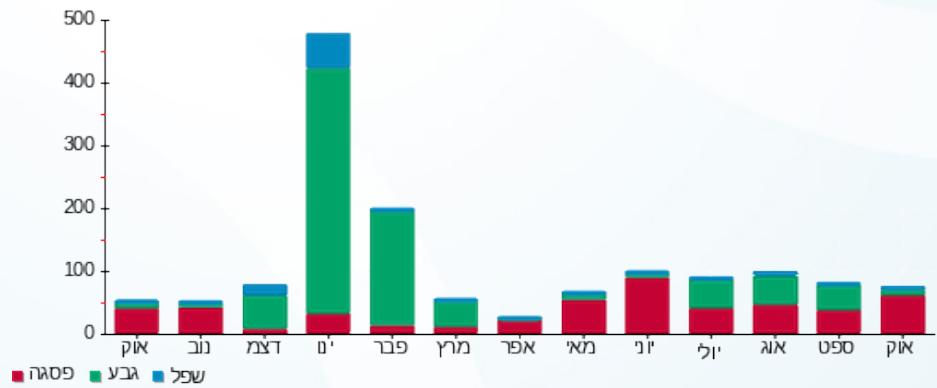



24/11/20

תאריך הפקדה:

שם דייר: 2010517 קומה 31 - שץ יזמות עסקית

31/10/20

תאריך קריאה נוכחית:

שם אתר: מגדלי בסר 2

01/10/20

תאריך קריאה קודמת:

לקוח/ה נכבד/ה, אנו מתכבדים להגיש את חישוב צריכת החשמל לתקופה 01/10/20 - 31/10/20:

2010517 קומה 31 - שץ יזמות עסקית - 7 - (0x0)00025303

סוג תעריף	סוג צריכה	קריאה קודמת	קריאה נוכחית	סה"כ צריכה בקוט"ש	מחיר לקוט"ש בא"ג	סה"כ לתשלום
פרטי חשבון עבור תאריכים:						
777	פסגה	01/10/20	31/10/20	59.85	45.44	27.20 ₪
778	גבע	1,206.25	1,207.12	0.88	37.65	0.33 ₪
779	שפל	4,220.90	4,223.08	2.18	31.07	0.68 ₪

סה"כ לדייר:

פסגה	גבע	שפל	סה"כ	שיא ביקוש
59.85	0.88	2.18	62.91	1.12
27.20 ₪	0.33 ₪	0.68 ₪	28.20 ₪	

סה"כ צריכה

סה"כ לתשלום

0.00 ₪	תשלום קבוע	
0.00 ₪	תשלום עבור גודל חיבור בKVA (0x0)	
28.20 ₪	סה"כ לתשלום	לא כולל מע"מ

התפלגות חיוב בש"ח לפי תע"ז

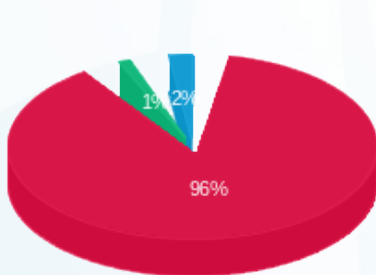

- פסגה (27.20 ₪)
- גבע (0.33 ₪)
- שפל (0.68 ₪)

הסטוריית צריכה בקוט"ש

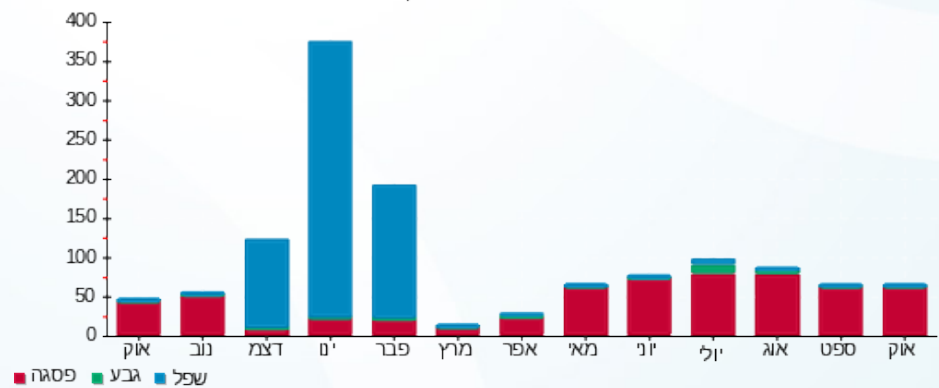

24/11/20 תאריך הפקה:  
 31/10/20 תאריך קריאה נוכחית:  
 01/10/20 תאריך קריאה קודמת:

שם דייר: 2010518 קומה 13 חלום בים בע"מ  
 שם אתר: מגדלי בסר 2

**לקוח/ה נכבד/ה, אנו מתכבדים להגיש את חישוב צריכת החשמל לתקופה 01/10/20 - 31/10/20:**

**2010518 קומה 13 חלום בים בע"מ - 4 - 00025311(0x0)**

סוג תעריף	סוג צריכה	קריאה קודמת	קריאה נוכחית	סה"כ צריכה בקוט"ש	מחיר לקוט"ש בא"ג	סה"כ לתשלום
פרטי חשבון עבור תאריכים:						
777	פסגה	01/10/20	31/10/20	82.88	45.44	37.66 ₪
778	גבע	5,891.81	5,892.87	1.06	37.65	0.40 ₪
779	שפל	11,404.20	11,404.20	0.00	31.07	0.00 ₪

סה"כ לדייר:

פסגה	גבע	שפל	סה"כ	שיא ביקוש
82.88	1.06	0.00	83.94	1.30
₪ 37.66	₪ 0.40	₪ 0.00	₪ 38.06	

סה"כ צריכה  
 סה"כ לתשלום

₪ 0.00	<b>תשלום קבוע</b>	
₪ 0.00	<b>תשלום עבור גודל חיבור בKVA (0x0)</b>	
₪ 38.06	<b>סה"כ לתשלום</b>	<b>לא כולל מע"מ</b>

התפלגות חיוב בש"ח לפי תעו"ז



פסגה (₪ 37.66)  
 גבע (₪ 0.40)  
 שפל (₪ 0.00)

הסטוריית צריכה בקוט"ש

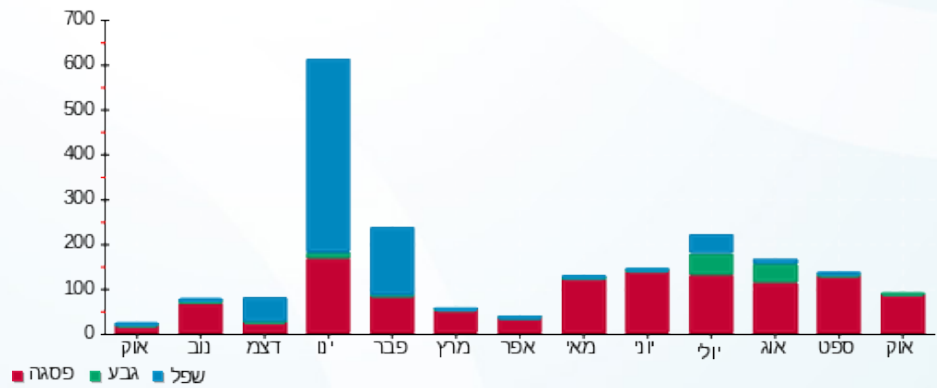

24/11/20 תאריך הפקה:  
 31/10/20 תאריך קריאה נוכחית:  
 01/10/20 תאריך קריאה קודמת:

שם דייר: 2010518 קומה 13 חלום בים בעמ  
 שם אתר: מגדלי בסר 2

**לקוח/ה נכבד/ה, אנו מתכבדים להגיש את חישוב צריכת החשמל לתקופה 01/10/20 - 31/10/20:**

**2010518 קומה 13 חלום בים בעמ - 3 - 00025311(0x0)**

סוג תעריף	סוג צריכה	קריאה קודמת	קריאה נוכחית	סה"כ צריכה בקוט"ש	מחיר לקוט"ש בא"ג	סה"כ לתשלום
פרטי חשבון עבור תאריכים:						
777	פסגה	01/10/20	31/10/20	77.71	45.44	35.31 ₪
778	גבע	11,765.79	11,769.93	4.13	37.65	1.56 ₪
779	שפל	24,949.64	24,950.11	0.47	31.07	0.15 ₪

סה"כ לדייר:

פסגה	גבע	שפל	סה"כ	שיא ביקוש
77.71	4.13	0.47	82.31	1.02
35.31 ₪	1.56 ₪	0.15 ₪	37.01 ₪	

סה"כ צריכה  
 סה"כ לתשלום

0.00 ₪	<b>תשלום קבוע</b>	
0.00 ₪	<b>תשלום עבור גודל חיבור בKVA (0x0)</b>	
37.01 ₪	<b>סה"כ לתשלום</b>	<b>לא כולל מע"מ</b>

התפלגות חיוב בש"ח לפי תעו"ז

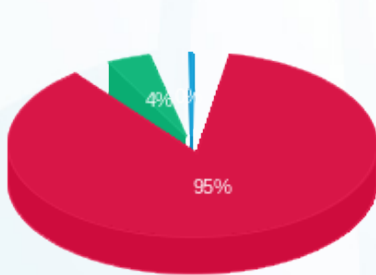

■ פסגה (35.31 ₪)  
 ■ גבע (1.56 ₪)  
 ■ שפל (0.15 ₪)

הסטוריית צריכה בקוט"ש

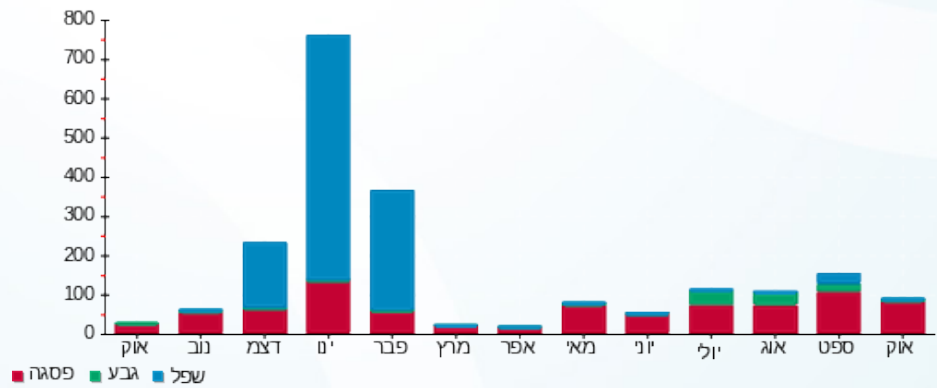

24/11/20 תאריך הפקה:  
 31/10/20 תאריך קריאה נוכחית:  
 01/10/20 תאריך קריאה קודמת:

שם דייר: 2010520 קומה 25 - אייל בליזובסקי עורכי דין  
 שם אתר: מגדלי בסר 2

**לקוח/ה נכבד/ה, אנו מתכבדים להגיש את חישוב צריכת החשמל לתקופה 01/10/20 - 31/10/20:**

2010520 קומה 25 - אייל בליזובסקי עורכי דין - 7 - 81037877(0x0)

סוג תעריף	סוג צריכה	קריאה קודמת	קריאה נוכחית	סה"כ צריכה בקוט"ש	מחיר לקוט"ש בא"ג	סה"כ לתשלום
פרטי חשבון עבור תאריכים:						
777	פסגה	01/10/20	31/10/20	119.40	45.44	54.26 ₪
778	גבע	3,023.90	3,034.70	10.80	37.65	4.07 ₪
779	שפל	9,913.50	9,915.90	2.40	31.07	0.75 ₪

סה"כ לדייר:

פסגה	גבע	שפל	סה"כ	שיא ביקוש
119.40	10.80	2.40	132.60	0.20
₪ 54.26	₪ 4.07	₪ 0.75		

סה"כ צריכה  
 סה"כ לתשלום

₪ 0.00	<b>תשלום קבוע</b>	
₪ 0.00	<b>תשלום עבור גודל חיבור בKVA (0x0)</b>	
₪ 59.07	<b>סה"כ לתשלום</b>	<b>לא כולל מע"מ</b>

התפלגות חיוב בש"ח לפי תע"ז

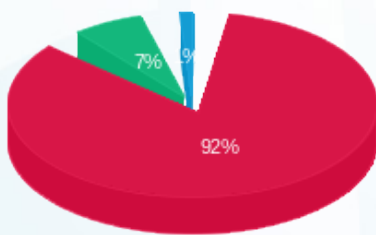

■ פסגה (₪ 54.26)  
 ■ גבע (₪ 4.07)  
 ■ שפל (₪ 0.75)

הסטוריית צריכה בקוט"ש

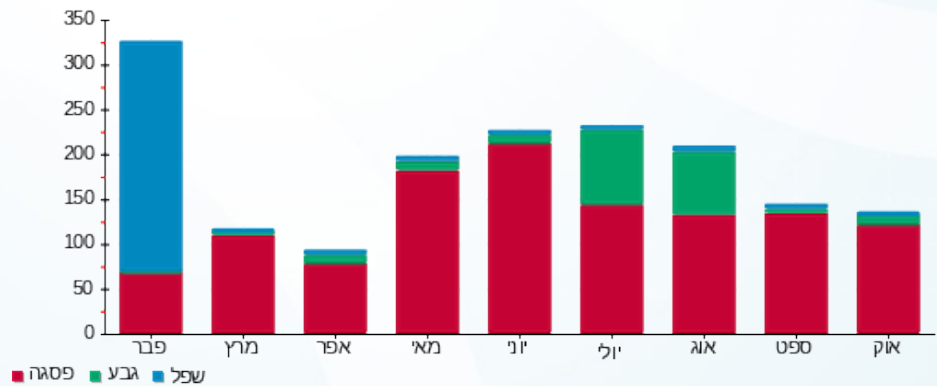

24/11/20

תאריך הפקה:

שם דייר: 2010522 קומה 15 ספוט תקשורת ואסטרטגיה בע"מ  
שם אתר: מגדלי בסר 2

31/10/20

תאריך קריאה נוכחית:

01/10/20

תאריך קריאה קודמת:

לקוח/ה נכבד/ה, אנו מתכבדים להגיש את חישוב צריכת החשמל לתקופה 01/10/20 - 31/10/20:

2010522 קומה 15 ספוט תקשורת ואסטרטגיה בע"מ - 3 - (0x0)00025316

סוג תעריף	סוג צריכה	קריאה קודמת	קריאה נוכחית	סה"כ צריכה בקוט"ש	מחיר לקוט"ש בא"ג	סה"כ לתשלום
פרטי חשבון עבור תאריכים:						
777	פסגה	01/10/20	31/10/20	13,464.62	45.44	14.30 ₪
778	גבע	4,125.13	4,126.92	1.78	37.65	0.67 ₪
779	שפל	7,140.44	7,145.13	4.69	31.07	1.46 ₪

סה"כ לדיר:

פסגה	גבע	שפל	סה"כ	שיא ביקוש
31.47	1.78	4.69	37.94	0.65
14.30 ₪	0.67 ₪	1.46 ₪	16.43 ₪	

סה"כ צריכה  
סה"כ לתשלום

0.00 ₪	תשלום קבוע	
0.00 ₪	תשלום עבור גודל חיבור ב KVA (0x0)	
16.43 ₪	סה"כ לתשלום	לא כולל מע"מ

התפלגות חיוב בש"ח לפי תעו"ז

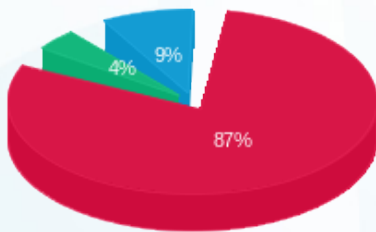

פסגה (14.30 ₪)  
גבע (0.67 ₪)  
שפל (1.46 ₪)

הסטוריית צריכה בקוט"ש

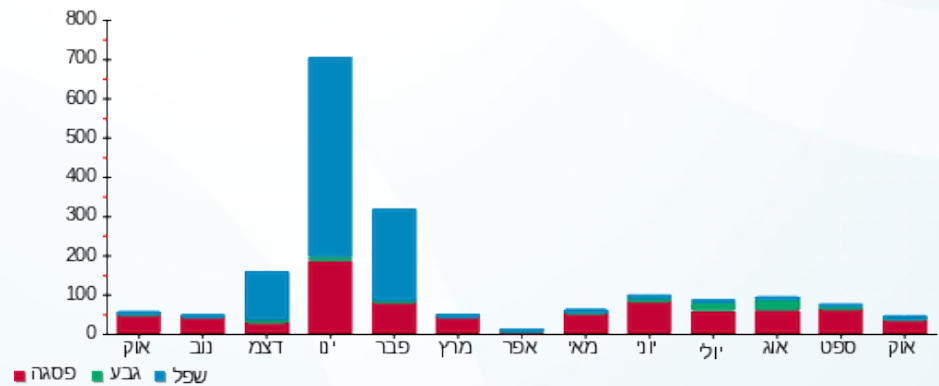



24/11/20

תאריך הפקה:

שם דייר: 2010525 קומה 15 צור יעוץ אסטרטגי בעמ  
שם אתר: מגדלי בסר 2

31/10/20

תאריך קריאה נוכחית:

01/10/20

תאריך קריאה קודמת:

לקוח/ה נכבד/ה, אנו מתכבדים להגיש את חישוב צריכת החשמל לתקופה 01/10/20 - 31/10/20:

2010525 קומה 15 צור יעוץ אסטרטגי בעמ - 4 - 00025316(0x0)

סוג תעריף	סוג צריכה	קריאה קודמת	קריאה נוכחית	סה"כ צריכה בקוט"ש	מחיר לקוט"ש בא"ג	סה"כ לתשלום
פרטי חשבון עבור תאריכים:						
777	פסגה	01/10/20	31/10/20	480.02	45.44	218.12 ₪
778	גבע	37,196.69	37,226.23	29.53	37.65	11.12 ₪
779	שפל	49,110.75	49,142.28	31.53	31.07	9.80 ₪

סה"כ לדייר:

פסגה	גבע	שפל	סה"כ	שיא ביקוש
480.02	29.53	31.53	541.08	6.10
218.12 ₪	11.12 ₪	9.80 ₪	239.04 ₪	

סה"כ צריכה

סה"כ לתשלום

0.00 ₪	תשלום קבוע	
0.00 ₪	תשלום עבור גודל חיבור בKVA (0x0)	
239.04 ₪	סה"כ לתשלום	לא כולל מע"מ

התפלגות חיוב בש"ח לפי תעו"ז

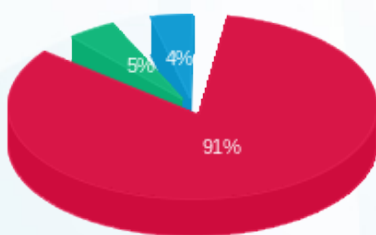

■ פסגה (218.12 ₪)  
■ גבע (11.12 ₪)  
■ שפל (9.80 ₪)

הסטוריית צריכה בקוט"ש

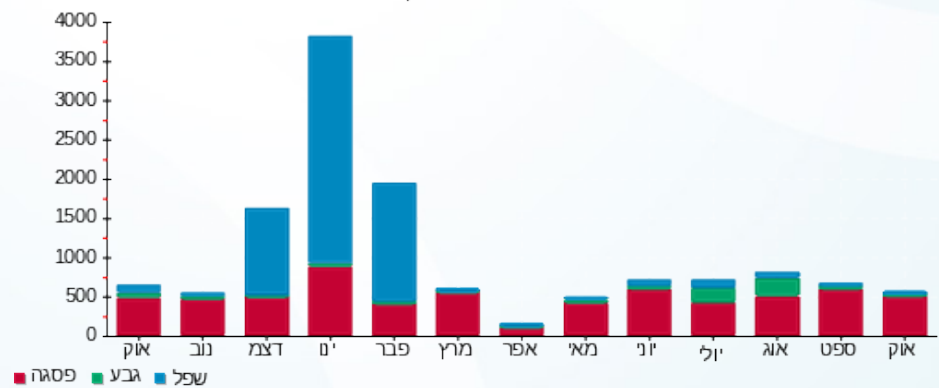

■ פסגה ■ גבע ■ שפל



שם דייר: 2010533 קומה 4 - רמפל סולאר סטוקמארקט בעמ  
 שם אתר: מגדלי בסר 2  
 תאריך הפקה: 24/11/20  
 תאריך קריאה נוכחי: 31/10/20  
 תאריך קריאה קודמת: 01/10/20

לקוח/ה נכבד/ה, אנו מתכבדים להגיש את חישוב צריכת החשמל לתקופה 01/10/20 - 31/10/20:

2010533 קומה 4 - רמפל סולאר סטוקמארקט - 6 (0x0)

סוג תעריף	סוג צריכה	קריאה קודמת	קריאה נוכחית	סה"כ צריכה בקוט"ש	מחיר לקוט"ש בא"ג	סה"כ לתשלום
פרטי חשבון עבור תאריכים:						
777	פסגה	01/10/20	31/10/20	210.22	45.44	95.52 ₪
778	גבע	19,393.37	19,429.99	36.63	37.65	13.79 ₪
779	שפל	34,567.48	34,626.83	59.35	31.07	18.44 ₪

סה"כ לדייר:

פסגה	גבע	שפל	סה"כ	שיא ביקוש
210.22	36.63	59.35	306.20	3.55
95.52 ₪	13.79 ₪	18.44 ₪	127.75 ₪	

סה"כ צריכה  
סה"כ לתשלום

0.00 ₪	<b>תשלום קבוע</b>	
0.00 ₪	<b>תשלום עבור גודל חיבור בKVA (0x0)</b>	
127.75 ₪	<b>סה"כ לתשלום</b>	<b>לא כולל מע"מ</b>

התפלגות חיוב בש"ח לפי תעו"ז

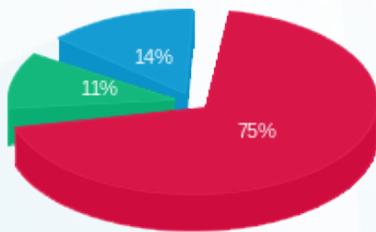

■ פסגה (95.52 ₪)  
 ■ גבע (13.79 ₪)  
 ■ שפל (18.44 ₪)

הסטוריית צריכה בקוט"ש

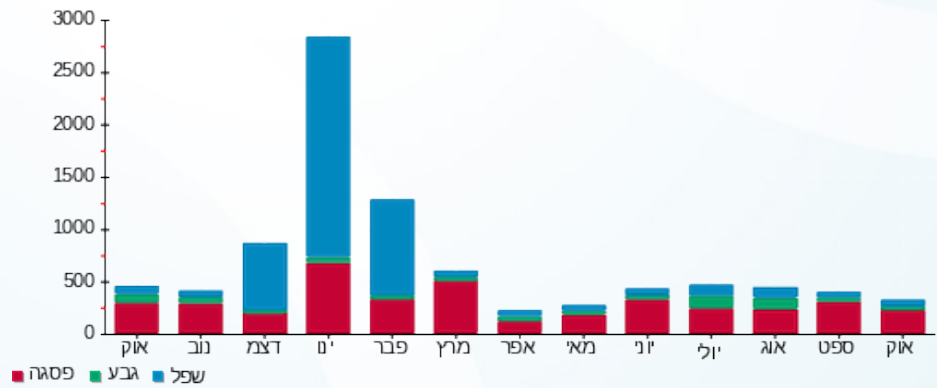

24/11/20 תאריך הפקה:  
 31/10/20 תאריך קריאה נוכחית:  
 01/10/20 תאריך קריאה קודמת:

שם דייר: 2010536 קומה 5 גונזאנה בעמ  
 שם אתר: מגדלי בסר 2

**לקוח/ה נכבד/ה, אנו מתכבדים להגיש את חישוב צריכת החשמל לתקופה 01/10/20 - 31/10/20:**

**2010536 גונזאנה בעמ - 1 - 81034201(0x0)**

סוג תעריף	סוג צריכה	קריאה קודמת	קריאה נוכחית	סה"כ צריכה בקוט"ש	מחיר לקוט"ש בא"ג	סה"כ לתשלום
פרטי חשבון עבור תאריכים:						
777	פסגה	01/10/20	31/10/20	3.40	45.44	154 ₪
778	גבע	1,433.80	1,435.70	1.90	37.65	72 ₪
779	שפל	7,182.30	7,186.40	4.10	31.07	127 ₪

סה"כ לדייר:

פסגה	גבע	שפל	סה"כ	שיא ביקוש
3.40	1.90	4.10	9.40	
154 ₪	72 ₪	127 ₪	353 ₪	

סה"כ צריכה  
 סה"כ לתשלום

0.00 ₪	<b>תשלום קבוע</b>	
0.00 ₪	<b>תשלום עבור גודל חיבור בKVA (0x0)</b>	
3.53 ₪	<b>סה"כ לתשלום</b>	<b>לא כולל מע"מ</b>

התפלגות חיוב בש"ח לפי תע"ז

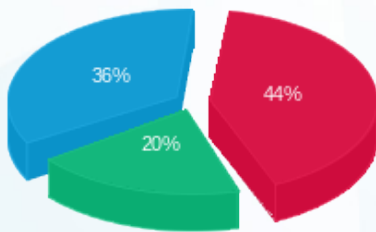

פסגה (154 ₪) ■  
 גבע (72 ₪) ■  
 שפל (127 ₪) ■

הסטוריית צריכה בקוט"ש

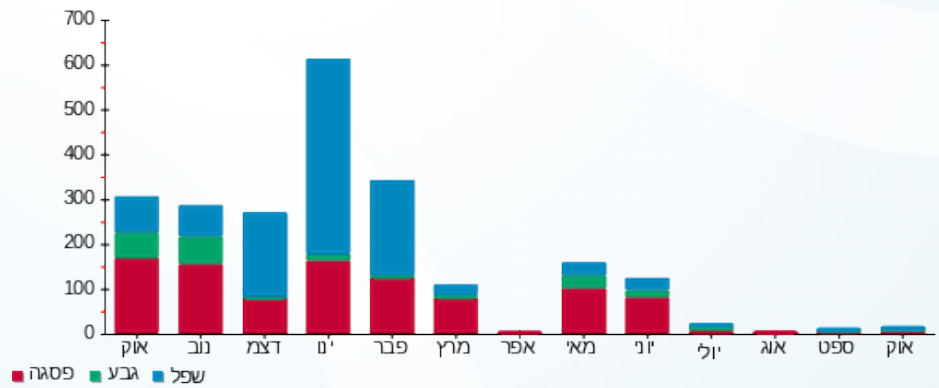

24/11/20

תאריך הפקה:

שם דייר: 2010538 קומה 4 - ח.ר.ש חקירות פרטיות  
שם אתר: מגדלי בסר 2

31/10/20

תאריך קריאה נוכחית:

01/10/20

תאריך קריאה קודמת:

לקוח/ה נכבד/ה, אנו מתכבדים להגיש את חישוב צריכת החשמל לתקופה 01/10/20 - 31/10/20:

2010233 קומה 4 - חרש - 4 - (0x0)00025310

סוג תעריף	סוג צריכה	קריאה קודמת	קריאה נוכחית	סה"כ צריכה בקוט"ש	מחיר לקוט"ש בא"ג	סה"כ לתשלום
פרטי חשבון עבור תאריכים:						
777	פסגה	01/10/20	31/10/20	69.88	45.44	16,549.30
778	גבע	6,397.95	6,407.12	9.18	37.65	16,479.42
779	שפל	15,311.85	15,333.26	21.41	31.07	6,407.12
						15,333.26

סה"כ לדייר:

פסגה	גבע	שפל	סה"כ	שיא ביקוש
69.88	9.18	21.41	100.47	0.71
16,549.30	16,479.42	6,407.12	15,333.26	41.86

סה"כ צריכה  
סה"כ לתשלום

0.00	תשלום קבוע	0.00
0.00	תשלום עבור גודל חיבור בKVA (0x0)	0.00
41.86	סה"כ לתשלום	לא כולל מע"מ

התפלגות חיוב בש"ח לפי תע"ז

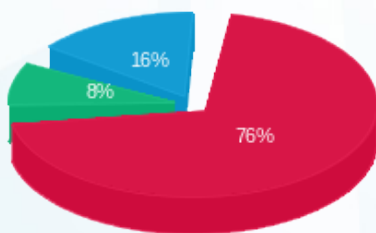

■ פסגה (ש"ח 31.75)  
■ גבע (ש"ח 3.45)  
■ שפל (ש"ח 6.65)

הסטוריית צריכה בקוט"ש

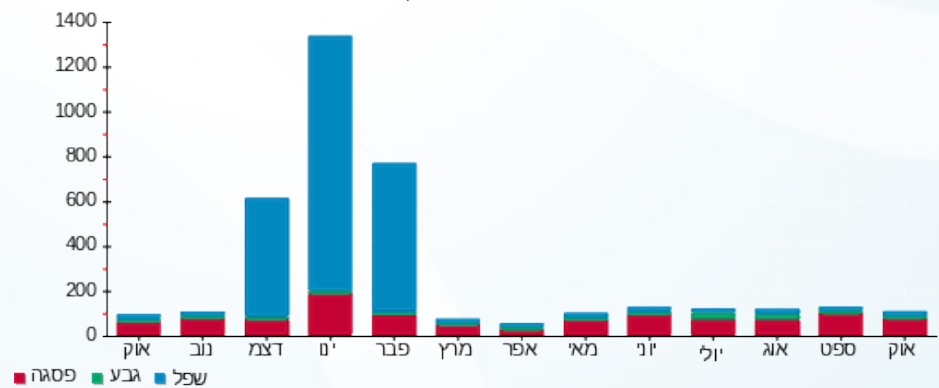



24/11/20 תאריך הפקדה:  
 31/10/20 תאריך קריאה נוכחית:  
 01/10/20 תאריך קריאה קודמת:

שם דייר: 2010540 קומה 5 - יניב עמנואל  
 שם אתר: מגדלי בסר 2

לקוח/ה נכבד/ה, אנו מתכבדים להגיש את חישוב צריכת החשמל לתקופה 01/10/20 - 31/10/20:

2010540 קומה 5 - יניב עמנואל - 4 - (0x0)81034201

סוג תעריף	סוג צריכה	קריאה קודמת	קריאה נוכחית	סה"כ צריכה בקוט"ש	מחיר לקוט"ש בא"ג	סה"כ לתשלום
פרטי חשבון עבור תאריכים:						
777	פסגה	01/10/20	31/10/20	24.50	45.44	11.13 ₪
778	גבע	160.00	165.20	5.20	37.65	1.96 ₪
779	שפל	1,354.30	1,367.30	13.00	31.07	4.04 ₪

סה"כ לדייר:

פסגה	גבע	שפל	סה"כ	שיא ביקוש
24.50	5.20	13.00	42.70	1.40
11.13 ₪	1.96 ₪	4.04 ₪	17.13 ₪	

סה"כ צריכה  
 סה"כ לתשלום

0.00 ₪	תשלום קבוע	
0.00 ₪	תשלום עבור גודל חיבור בKVA (0x0)	
17.13 ₪	סה"כ לתשלום	לא כולל מע"מ

התפלגות חיוב בש"ח לפי תע"ז

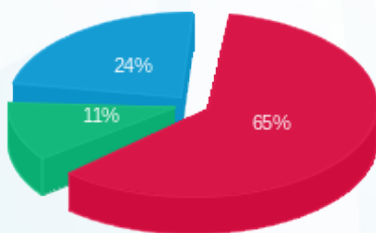

■ פסגה (11.13 ₪)  
 ■ גבע (1.96 ₪)  
 ■ שפל (4.04 ₪)

הסטוריית צריכה בקוט"ש

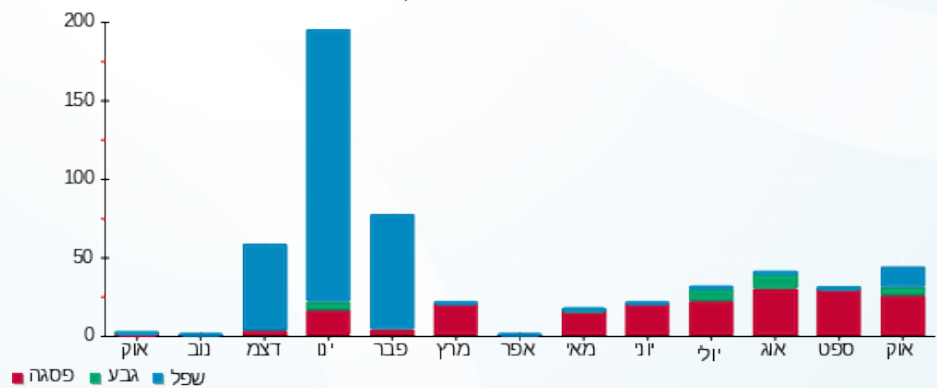

■ פסגה ■ גבע ■ שפל





24/11/20

תאריך הפקה:

שם דייר: 2010542 קומה 18 - בכורה סוכנות לביטוח (1996) בע"מ

31/10/20

תאריך קריאה נוכחית:

שם אתר: מגדלי בסר 2

01/10/20

תאריך קריאה קודמת:

לקוח/ה נכבד/ה, אנו מתכבדים להגיש את חישוב צריכת החשמל לתקופה 01/10/20 - 31/10/20:

2010542 קומה 18 - בכורה סוכנות לביטוח (1996) בע"מ - 2 - 00025307(0x0)

סוג תעריף	סוג צריכה	קריאה קודמת	קריאה נוכחית	סה"כ צריכה בקוט"ש	מחיר לקוט"ש בא"ג	סה"כ לתשלום
		01/10/20	31/10/20			
777	פסגה	3,859.45	3,880.66	21.21	45.44	9.64 ₪
778	גבע	1,058.75	1,058.75	0.00	37.65	0.00 ₪
779	שפל	994.04	994.04	0.00	31.07	0.00 ₪

סה"כ לדייר:

פסגה	גבע	שפל	סה"כ	שיא ביקוש
21.21	0.00	0.00	21.21	0.35
9.64 ₪	0.00 ₪	0.00 ₪	9.64 ₪	

סה"כ צריכה

סה"כ לתשלום

0.00 ₪	<b>תשלום קבוע</b>	
0.00 ₪	<b>תשלום עבור גודל חיבור בKVA (0x0)</b>	
9.64 ₪	<b>סה"כ לתשלום</b>	<b>לא כולל מע"מ</b>

התפלגות חיוב בש"ח לפי תע"ז



- פסגה (9.64 ₪)
- גבע (0.00 ₪)
- שפל (0.00 ₪)

הסטוריית צריכה בקוט"ש

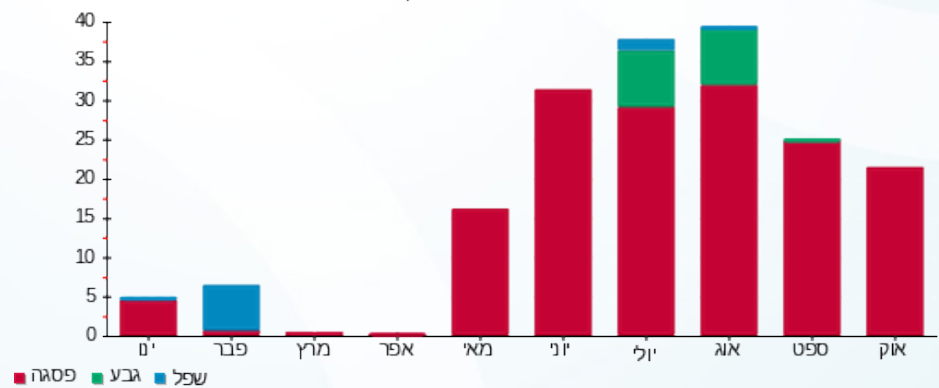

24/11/20 תאריך הפקה:  
 31/10/20 תאריך קריאה נוכחית:  
 01/10/20 תאריך קריאה קודמת:

שם דייר: 2010544 קומה 29 - דרזנין קסלר  
 שם אתר: מגדלי בסר 2

**לקוח/ה נכבד/ה, אנו מתכבדים להגיש את חישוב צריכת החשמל לתקופה 01/10/20 - 31/10/20:**

**2010544 קומה 29 - דרזנין קסלר - 3 - 00025303(0x0)**

סוג תעריף	סוג צריכה	קריאה קודמת	קריאה נוכחית	סה"כ צריכה בקוט"ש	מחיר לקוט"ש בא"ג	סה"כ לתשלום
פרטי חשבון עבור תאריכים:						
777	פסגה	01/10/20	31/10/20	134.60	45.44	61.16 ₪
778	גבע	5,109.21	5,123.65	14.43	37.65	5.43 ₪
779	שפל	4,844.06	4,861.27	17.21	31.07	5.35 ₪

סה"כ לדיר:

פסגה	גבע	שפל	סה"כ	שיא ביקוש
134.60	14.43	17.21	166.25	1.27
61.16 ₪	5.43 ₪	5.35 ₪	71.95 ₪	

סה"כ צריכה  
 סה"כ לתשלום

0.00 ₪	<b>תשלום קבוע</b>	
0.00 ₪	<b>תשלום עבור גודל חיבור בKVA (0x0)</b>	
71.95 ₪	<b>סה"כ לתשלום</b>	<b>לא כולל מע"מ</b>

התפלגות חיוב בש"ח לפי תעו"ז

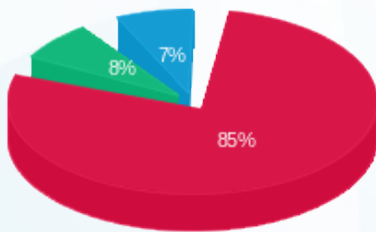

■ פסגה (61.16 ₪)  
 ■ גבע (5.43 ₪)  
 ■ שפל (5.35 ₪)

הסטוריית צריכה בקוט"ש

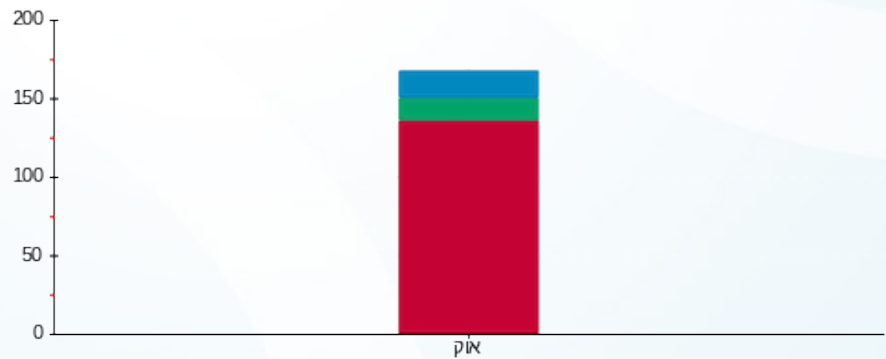

■ פסגה ■ גבע ■ שפל



24/11/20

תאריך הפקה:

שם דייר: 2010554 קומה 0 - דבוש ב.ס.ר בני ברק

31/10/20

תאריך קריאה נוכחית:

שם אתר: מגדלי בסר 2

01/10/20

תאריך קריאה קודמת:

לקוח/ה נכבד/ה, אנו מתכבדים להגיש את חישוב צריכת החשמל לתקופה 01/10/20 - 31/10/20:

2010554 קומה 0 - דבוש ב.ס.ר בני ברק - 6 - 00025045 (0x0)

סוג תעריף	סוג צריכה	קריאה קודמת	קריאה נוכחית	סה"כ צריכה בקוט"ש	מחיר לקוט"ש בא"ג	סה"כ לתשלום
		01/10/20	31/10/20			
777	פסגה	36,999.77	36,999.71	-0.06	45.44	₪ -0.03
778	גבע	26,148.19	26,148.17	-0.02	37.65	₪ -0.01
779	שפל	19,155.97	19,155.93	-0.04	31.07	₪ -0.01

סה"כ לדייר:

פסגה	גבע	שפל	סה"כ	שיא ביקוש
-0.06	-0.02	-0.04	-0.12	0.02
₪ -0.03	₪ -0.01	₪ -0.01	₪ -0.05	

סה"כ צריכה

סה"כ לתשלום

₪ 0.00	תשלום קבוע	
₪ 0.00	תשלום עבור גודל חיבור בKVA (0x0)	
₪ -0.05	סה"כ לתשלום	לא כולל מע"מ

התפלגות חיוב בש"ח לפי תעו"ז

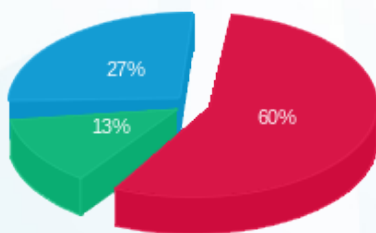

פסגה (0.03 ₪)  
גבע (0.006 ₪)  
שפל (0.01 ₪)

הסטוריית צריכה בקוט"ש

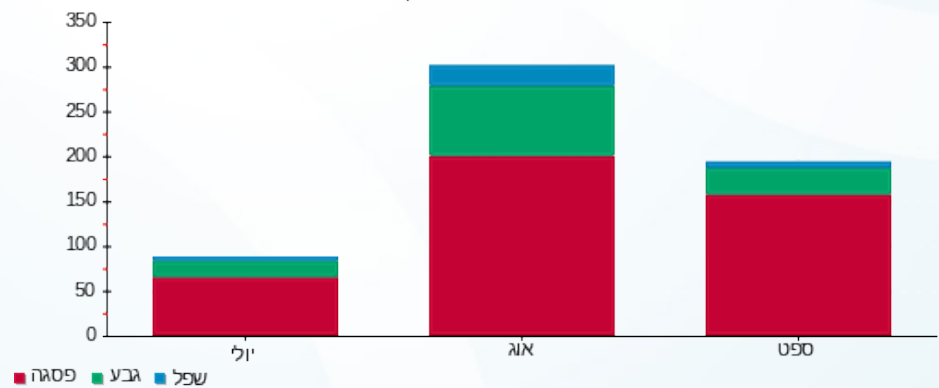

פסגה גבע שפל



24/11/20

תאריך הפקה:

שם דייר: 2010559 קומה 23 - בן ברוך קריל רו"ח  
שם אתר: מגדלי בסר 2

31/10/20

תאריך קריאה נוכחית:

01/10/20

תאריך קריאה קודמת:

לקוח/ה נכבד/ה, אנו מתכבדים להגיש את חישוב צריכת החשמל לתקופה 01/10/20 - 31/10/20:

2010559 קומה 23 - בן ברוך קריל רו"ח - 3 - 81037877(0x0)

סוג תעריף	סוג צריכה	קריאה קודמת	קריאה נוכחית	סה"כ צריכה בקוט"ש	מחיר לקוט"ש בא"ג	סה"כ לתשלום
פרטי חשבון עבור תאריכים:						
777	פסגה	01/10/20	31/10/20	3.10	45.44	1.41 ₪
778	גבע	1,086.20	1,087.80	1.60	37.65	0.60 ₪
779	שפל	3,909.60	3,913.10	3.50	31.07	1.09 ₪

סה"כ לדייר:

פסגה	גבע	שפל	סה"כ	שיא ביקוש
3.10	1.60	3.50	8.20	
1.41 ₪	0.60 ₪	1.09 ₪	3.10 ₪	

סה"כ צריכה

סה"כ לתשלום

0.00 ₪	תשלום קבוע	
0.00 ₪	תשלום עבור גודל חיבור ב KVA (0x0)	
3.10 ₪	סה"כ לתשלום	לא כולל מע"מ

התפלגות חיוב בש"ח לפי תעו"ז

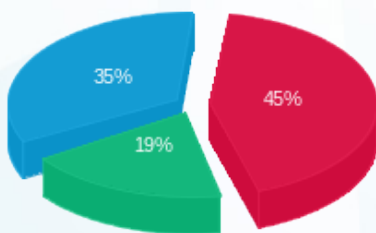

פסגה (1.41 ₪)  
גבע (0.60 ₪)  
שפל (1.09 ₪)

הסטוריית צריכה בקוט"ש

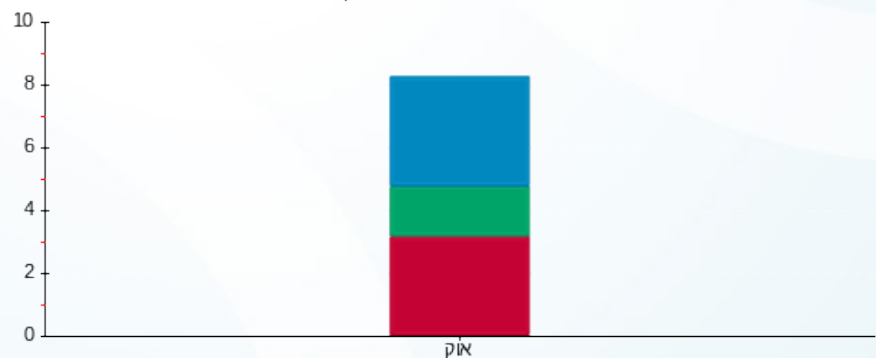

פסגה גבע שפל

24/11/20 תאריך הפקה:  
 31/10/20 תאריך קריאה נוכחית:  
 01/10/20 תאריך קריאה קודמת:

שם דייר: 2010560 קומה 30 - הורוביץ  
 שם אתר: מגדלי בסר 2

**לקוח/ה נכבד/ה, אנו מתכבדים להגיש את חישוב צריכת החשמל לתקופה 01/10/20 - 31/10/20:**

**2010147 קומה 30 - הורוביץ - 2 - 00025303(0x0)**

סוג תעריף	סוג צריכה	קריאה קודמת	קריאה נוכחית	סה"כ צריכה בקוט"ש	מחיר לקוט"ש בא"ג	סה"כ לתשלום
פרטי חשבון עבור תאריכים:						
777	פסגה	01/10/20	31/10/20	0.004	45.44	0.00 ₪
778	גבע	21,113.78	21,113.78	0.00	37.65	0.00 ₪
779	שפל	24,986.74	24,986.74	-0.006	31.07	-0.00 ₪

סה"כ לדייר:

פסגה	גבע	שפל	סה"כ	שיא ביקוש
0.004	0.00	-0.006	-0.002	0.008
0.00 ₪	0.00 ₪	-0.00 ₪	-0.00 ₪	

סה"כ צריכה  
 סה"כ לתשלום

0.00 ₪	<b>תשלום קבוע</b>	
0.00 ₪	<b>תשלום עבור גודל חיבור בKVA (0x0)</b>	
-0.00 ₪	<b>סה"כ לתשלום</b>	<b>לא כולל מע"מ</b>

התפלגות חיוב בש"ח לפי תע"ז

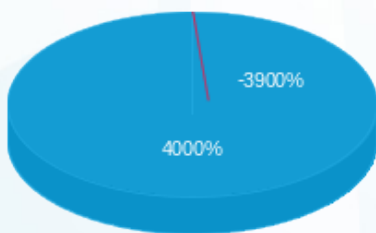

פסגה (0.002 ₪)  
 גבע (0.00 ₪)  
 שפל (-0.002 ₪)

הסטוריית צריכה בקוט"ש

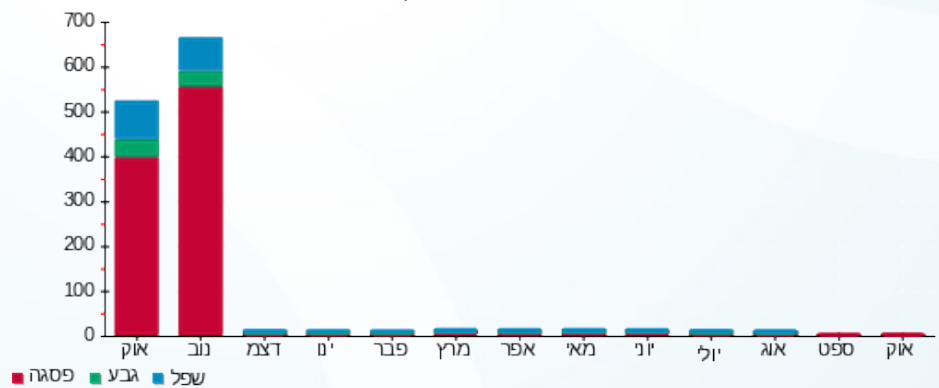



24/11/20

תאריך הפקה:

שם דייר: 2010561 קומה 19 - דרורי ורזינסקי

31/10/20

תאריך קריאה נוכחית:

שם אתר: מגדלי בסר 2

01/10/20

תאריך קריאה קודמת:

לקוח/ה נכבד/ה, אנו מתכבדים להגיש את חישוב צריכת החשמל לתקופה 01/10/20 - 31/10/20:

2010561 קומה 19 - דרורי ורזינסקי - 7 - 00024434(0x0)

סוג תעריף	סוג צריכה	קריאה קודמת	קריאה נוכחית	סה"כ צריכה בקוט"ש	מחיר לקוט"ש בא"ג	סה"כ לתשלום
פרטי חשבון עבור תאריכים:						
777	פסגה	01/10/20	31/10/20	0.42	45.44	0.19 ₪
778	גבע	28,236.71	28,231.25	-5.46	37.65	-2.06 ₪
779	שפל	48,111.33	48,095.76	-15.58	31.07	-4.84 ₪

סה"כ לדייר:

פסגה	גבע	שפל	סה"כ	שיא ביקוש
0.42	-5.46	-15.58	-20.62	0.26
0.19 ₪	-2.06 ₪	-4.84 ₪	-6.70 ₪	

סה"כ צריכה

סה"כ לתשלום

0.00 ₪	תשלום קבוע	
0.00 ₪	תשלום עבור גודל חיבור בKVA (0x0)	
-6.70 ₪	סה"כ לתשלום	לא כולל מע"מ

התפלגות חיוב בש"ח לפי תעו"ז

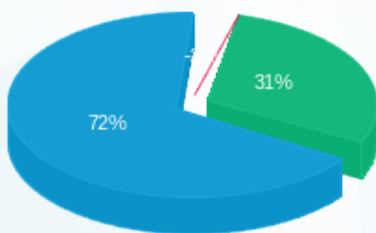

פסגה (0.19 ₪) 72%  
גבע (-2.06 ₪) 31%  
שפל (-4.84 ₪) 7%

הסטוריית צריכה בקוט"ש

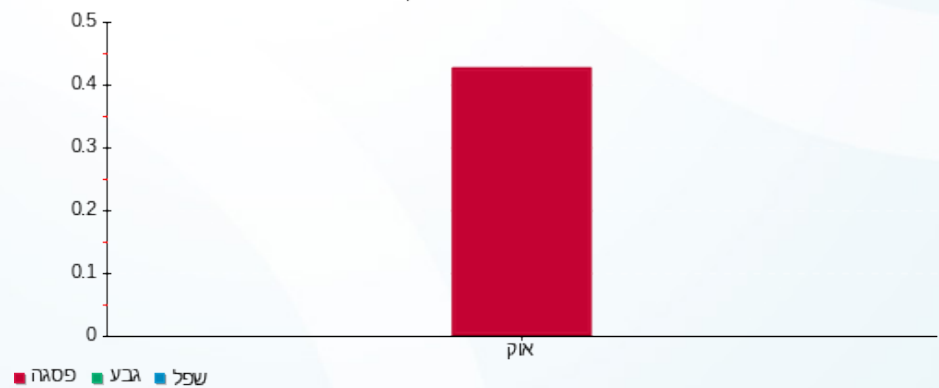

24/11/20

תאריך הפקדה:

שם דייר: 2010564 קומה 18 - מאיר יריב ושות' עו"ד  
שם אתר: מגדלי בסר 2

31/10/20

תאריך קריאה נוכחית:

01/10/20

תאריך קריאה קודמת:

לקוח/ה נכבד/ה, אנו מתכבדים להגיש את חישוב צריכת החשמל לתקופה 01/10/20 - 31/10/20:

2010564 קומה 18 - מאיר יריב ושות' עו"ד - 8 - 00025307(0x0)

סוג תעריף	סוג צריכה	קריאה קודמת	קריאה נוכחית	סה"כ צריכה בקוט"ש	מחיר לקוט"ש בא"ג	סה"כ לתשלום
פרטי חשבון עבור תאריכים:						
777	פסגה	01/10/20	31/10/20	12.26	45.44	5.57 ₪
778	גבע	3,802.74	3,802.74	0.00	37.65	0.00 ₪
779	שפל	5,373.23	5,373.23	0.00	31.07	0.00 ₪

סה"כ לדייר:

פסגה	גבע	שפל	סה"כ	שיא ביקוש
12.26	0.00	0.00	12.26	0.33
₪ 5.57	₪ 0.00	₪ 0.00	₪ 5.57	

סה"כ צריכה  
סה"כ לתשלום

₪ 0.00	<b>תשלום קבוע</b>	
₪ 0.00	<b>תשלום עבור גודל חיבור בKVA (0x0)</b>	
₪ 5.57	<b>סה"כ לתשלום</b>	<b>לא כולל מע"מ</b>

התפלגות חיוב בש"ח לפי תעו"ז



פסגה (₪ 5.57)  
גבע (₪ 0.00)  
שפל (₪ 0.00)

הסטוריית צריכה בקוט"ש

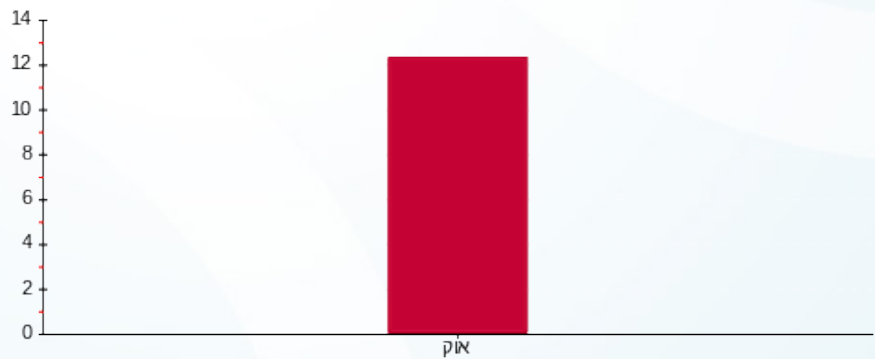

פסגה גבע שפל



24/11/20 תאריך הפקה:  
 31/10/20 תאריך קריאה נוכחית:  
 01/10/20 תאריך קריאה קודמת:

**שם דייר:** מיזוג אוויר (גג)  
**שם אתר:** מגדלי בסר 2

**לקוח/ה נכבד/ה, אנו מתכבדים להגיש את חישוב צריכת החשמל לתקופה 01/10/20 - 31/10/20:**
**צילרים 1+2 - 1 - 00024528 (0x0)**

סוג תעריף	סוג צריכה	קריאה קודמת	קריאה נוכחית	סה"כ צריכה בקוט"ש	מחיר לקוט"ש בא"ג	סה"כ לתשלום
			31/10/20	01/10/20	פרטי חשבון עבור תאריכים:	
777	פסגה	7,305,657.75	7,387,575.55	81,917.80	45.44	37,223.45 ₪
778	גבע	2,622,132.35	2,633,758.95	11,626.60	37.65	4,377.41 ₪
779	שפל	1,057,345.70	1,080,263.75	22,918.05	31.07	7,120.64 ₪

**צילר 5 - 1 - 00024533 (0x0)**

סוג תעריף	סוג צריכה	קריאה קודמת	קריאה נוכחית	סה"כ צריכה בקוט"ש	מחיר לקוט"ש בא"ג	סה"כ לתשלום
			31/10/20	01/10/20	פרטי חשבון עבור תאריכים:	
777	פסגה	2,946,547.92	2,970,410.72	23,862.80	45.44	10,843.25 ₪
778	גבע	1,064,686.82	1,068,732.96	4,046.15	37.65	1,523.37 ₪
779	שפל	3,239,989.12	3,247,323.56	7,334.43	31.07	2,278.81 ₪

**משאבות מפוחים 1 - 00024536 (0x0)**

סוג תעריף	סוג צריכה	קריאה קודמת	קריאה נוכחית	סה"כ צריכה בקוט"ש	מחיר לקוט"ש בא"ג	סה"כ לתשלום
			31/10/20	01/10/20	פרטי חשבון עבור תאריכים:	
777	פסגה	3,421,440.56	3,454,308.90	32,868.34	45.44	14,935.37 ₪
778	גבע	1,706,444.99	1,713,468.14	7,023.14	37.65	2,644.21 ₪
779	שפל	1,841,908.76	1,857,631.82	15,723.06	31.07	4,885.15 ₪

**צילרים 3+4 - 1 - 00024542 (0x0)**

סוג תעריף	סוג צריכה	קריאה קודמת	קריאה נוכחית	סה"כ צריכה בקוט"ש	מחיר לקוט"ש בא"ג	סה"כ לתשלום
			31/10/20	01/10/20	פרטי חשבון עבור תאריכים:	
777	פסגה	7,063,489.55	7,089,529.50	26,039.95	45.44	11,832.55 ₪
778	גבע	1,865,689.55	1,867,556.40	1,866.85	37.65	702.87 ₪
779	שפל	1,255,834.50	1,259,230.95	3,396.45	31.07	1,055.28 ₪

**סה"כ לדיר:**

פסגה	גבע	שפל	סה"כ	שיא ביקוש
------	-----	-----	------	-----------





סה"כ לדירה:

פסגה	גבע	שפל	סה"כ	שיא ביקוש
164,688.88	24,562.74	49,371.99	238,623.62	653.00
₪ 74,834.63	₪ 9,247.87	₪ 15,339.88	₪ 99,422.38	

סה"כ צריכה

סה"כ לתשלום

₪ 0.00	<b>תשלום קבוע</b>	
₪ 0.00	<b>תשלום עבור גודל חיבור ב-KVA (0x0)</b>	
₪ 99,422.38	<b>סה"כ לתשלום</b>	<b>לא כולל מע"מ</b>

התפלגות חיוב בש"ח לפי תעו"ז

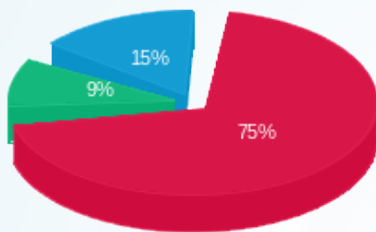

- פסגה (₪ 74,834.63)
- גבע (₪ 9,247.87)
- שפל (₪ 15,339.88)

הסטוריית צריכה בקוט"ש

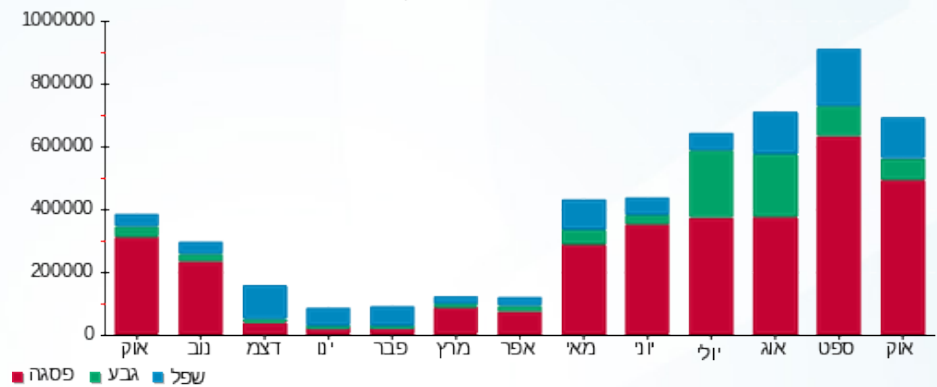



24/11/20

תאריך הפקה:

שם דייר: פנוי 5-23534

31/10/20

תאריך קריאה נוכחית:

שם אתר: מגדלי בסר 2

01/10/20

תאריך קריאה קודמת:

לקוח/ה נכבד/ה, אנו מתכבדים להגיש את חישוב צריכת החשמל לתקופה 01/10/20 - 31/10/20:

פנוי 5-23534 - 00023534(0x0)

סוג תעריף	סוג צריכה	קריאה קודמת	קריאה נוכחית	סה"כ צריכה בקוט"ש	מחיר לקוט"ש בא"ג	סה"כ לתשלום
פרטי חשבון עבור תאריכים:						
777	פסגה	01/10/20	31/10/20	0.0010	45.44	0.00 ₪
778	גבע	87,741.02	87,741.02	0.00	37.65	0.00 ₪
779	שפל	94,907.06	94,907.06	0.00	31.07	0.00 ₪

סה"כ לדייר:

פסגה	גבע	שפל	סה"כ	שיא ביקוש
0.0010	0.00	0.00	0.0010	0.002
0.00 ₪	0.00 ₪	0.00 ₪	0.00 ₪	

סה"כ צריכה

סה"כ לתשלום

0.00 ₪	תשלום קבוע
0.00 ₪	תשלום עבור גודל חיבור בKVA (0x0)
0.00 ₪	סה"כ לתשלום
לא כולל מע"מ	

התפלגות חיוב בש"ח לפי תעו"ז



- פסגה (0.0005 ₪)
- גבע (0.00 ₪)
- שפל (0.00 ₪)

הסטוריית צריכה בקוט"ש

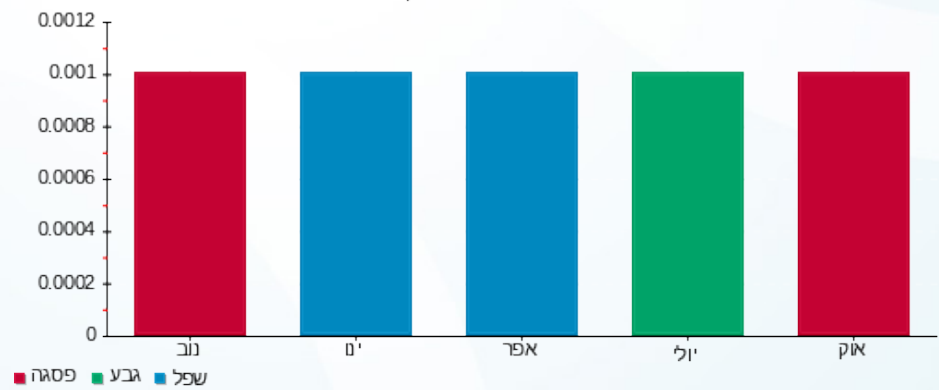



24/11/20

תאריך הפקה:

שם דייר: פנוי 6-23534

31/10/20

תאריך קריאה נוכחית:

שם אתר: מגדלי בסר 2

01/10/20

תאריך קריאה קודמת:

לקוח/ה נכבד/ה, אנו מתכבדים להגיש את חישוב צריכת החשמל לתקופה 01/10/20 - 31/10/20:

פנוי 6-23534 - 00023534(0x0)

סה"כ לתשלום	מחיר לקוט"ש בא"ג	סה"כ צריכה בקוט"ש	קריאה נוכחית	קריאה קודמת	סוג צריכה	סוג תעריף
			31/10/20	01/10/20	פרטי חשבון עבור תאריכים:	
0.00 ₪	45.44	0.0010	173,348.12	173,348.12	פסגה	777
0.00 ₪	37.65	0.00	98,606.23	98,606.23	גבע	778
-0.00 ₪	31.07	-0.0010	55,071.98	55,071.98	שפל	779

סה"כ לדייר:

שיא ביקוש	סה"כ	שפל	גבע	פסגה	
0.002	-7.2759576141834E-12	-0.0010	0.00	0.0010	סה"כ צריכה
	0.00 ₪	-0.00 ₪	0.00 ₪	0.00 ₪	סה"כ לתשלום

0.00 ₪	<b>תשלום קבוע</b>	
0.00 ₪	<b>תשלום עבור גודל חיבור בKVA (0x0)</b>	
0.00 ₪	<b>סה"כ לתשלום</b>	<b>לא כולל מע"מ</b>

התפלגות חיוב בש"ח לפי תעו"ז

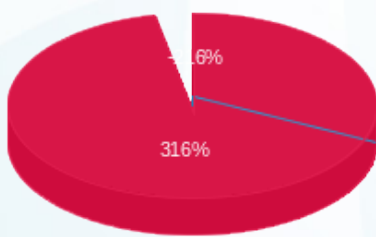

- פסגה (0.0005 ₪)
- גבע (0.00 ₪)
- שפל (-0.0003 ₪)

הסטוריית צריכה בקוט"ש

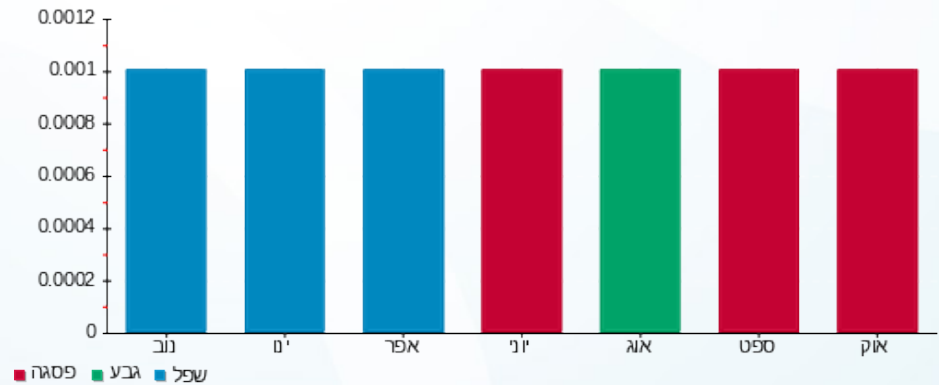

24/11/20 תאריך הפקה:  
 31/10/20 תאריך קריאה נוכחית:  
 01/10/20 תאריך קריאה קודמת:

שם דייר: פנוי 25312-6  
 שם אתר: מגדלי בסר 2

**לקוח/ה נכבד/ה, אנו מתכבדים להגיש את חישוב צריכת החשמל לתקופה 01/10/20 - 31/10/20:**

פנוי 25312-6 - 6 - 00025312(0x0)

סוג תעריף	סוג צריכה	קריאה קודמת	קריאה נוכחית	סה"כ צריכה בקוט"ש	מחיר לקוט"ש בא"ג	סה"כ לתשלום
פרטי חשבון עבור תאריכים:						
777	פסגה	01/10/20	31/10/20	0.00	45.44	0.00 ₪
778	גבע	0.30	0.30	-0.002	37.65	-0.00 ₪
779	שפל	0.58	0.58	0.001	31.07	0.00 ₪

סה"כ לדיר:

פסגה	גבע	שפל	סה"כ	שיא ביקוש
0.00	-0.002	0.001	-0.001	0.002
0.00 ₪	0.00 ₪	0.00 ₪	-0.00 ₪	

סה"כ צריכה  
 סה"כ לתשלום

0.00 ₪	<b>תשלום קבוע</b>	
0.00 ₪	<b>תשלום עבור גודל חיבור בKVA (0x0)</b>	
-0.00 ₪	<b>סה"כ לתשלום</b>	<b>לא כולל מע"מ</b>

התפלגות חיוב בש"ח לפי תע"ז

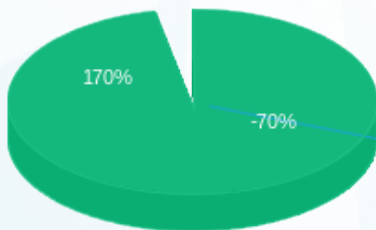

פסגה (0.00 ₪) - 170%  
 גבע (-0.0008 ₪) - 70%  
 שפל (0.0003 ₪)

הסטוריית צריכה בקוט"ש

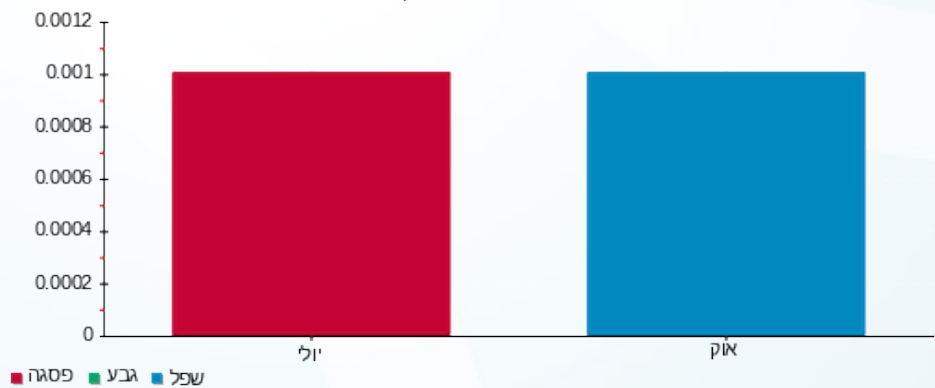

24/11/20 תאריך הפקה:  
 31/10/20 תאריך קריאה נוכחית:  
 01/10/20 תאריך קריאה קודמת:

שם דייר: פנוי 8-25312  
 שם אתר: מגדלי בסר 2

**לקוח/ה נכבד/ה, אנו מתכבדים להגיש את חישוב צריכת החשמל לתקופה 01/10/20 - 31/10/20:**

פנוי 8-25312 - 8-00025312(0x0)

סוג תעריף	סוג צריכה	קריאה קודמת	קריאה נוכחית	סה"כ צריכה בקוט"ש	מחיר לקוט"ש בא"ג	סה"כ לתשלום
פרטי חשבון עבור תאריכים:						
777	פסגה	01/10/20	31/10/20	0.001	45.44	0.00 ₪
778	גבע	999,999.97	999,999.97	0.00	37.65	0.00 ₪
779	שפל	0.05	0.05	0.001	31.07	0.00 ₪

סה"כ לדייר:

פסגה	גבע	שפל	סה"כ	שיא ביקוש
0.001	0.00	0.001	0.002	0.002
0.00 ₪	0.00 ₪	0.00 ₪	0.00 ₪	

סה"כ צריכה  
 סה"כ לתשלום

0.00 ₪	<b>תשלום קבוע</b>	
0.00 ₪	<b>תשלום עבור גודל חיבור בKVA (0x0)</b>	
0.00 ₪	<b>סה"כ לתשלום</b>	<b>לא כולל מע"מ</b>

התפלגות חיוב בש"ח לפי תעו"ז

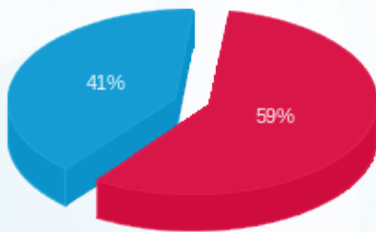

■ פסגה (0.0005 ₪)  
 ■ גבע (0.00 ₪)  
 ■ שפל (0.0003 ₪)

הסטוריית צריכה בקוט"ש

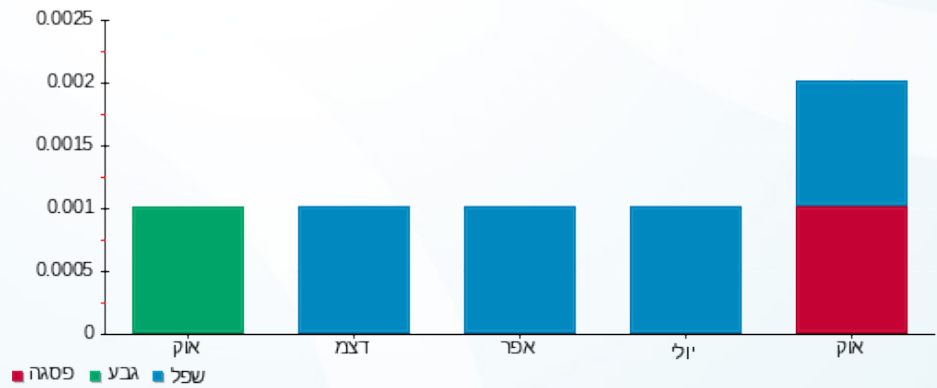

24/11/20 תאריך הפקדה:  
 31/10/20 תאריך קריאה נוכחית:  
 01/10/20 תאריך קריאה קודמת:

שם דייר: פנוי מא לובי  
 שם אתר: מגדלי בסר 2

**לקוח/ה נכבד/ה, אנו מתכבדים להגיש את חישוב צריכת החשמל לתקופה 01/10/20 - 31/10/20:**

פנוי מא לובי - 2 - (0x0)00025045

סוג תעריף	סוג צריכה	קריאה קודמת	קריאה נוכחית	סה"כ צריכה בקוט"ש	מחיר לקוט"ש בא"ג	סה"כ לתשלום
		01/10/20	31/10/20			
777	פסגה	138,921.40	139,106.58	185.19	45.44	84.15 ₪
778	גבע	114,937.92	115,021.72	83.79	37.65	31.55 ₪
779	שפל	320,920.69	321,121.20	200.50	31.07	62.30 ₪

סה"כ לדייר:

פסגה	גבע	שפל	סה"כ	שיא ביקוש
185.19	83.79	200.50	469.49	0.68
84.15 ₪	31.55 ₪	62.30 ₪	177.99 ₪	

סה"כ צריכה  
 סה"כ לתשלום

0.00 ₪	<b>תשלום קבוע</b>	
0.00 ₪	<b>תשלום עבור גודל חיבור בKVA (0x0)</b>	
177.99 ₪	<b>סה"כ לתשלום</b>	<b>לא כולל מע"מ</b>

התפלגות חיוב בש"ח לפי תעו"ז

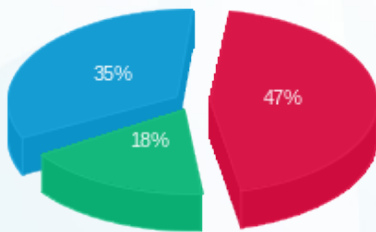

פסגה (84.15 ₪) ■  
 גבע (31.55 ₪) ■  
 שפל (62.30 ₪) ■

הסטוריית צריכה בקוט"ש

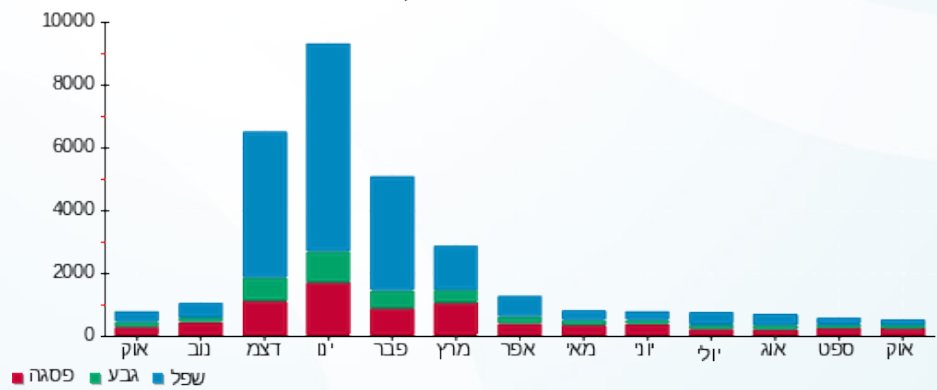

פסגה ■ גבע ■ שפל



24/11/20 תאריך הפקה:  
 31/10/20 תאריך קריאה נוכחית:  
 01/10/20 תאריך קריאה קודמת:

שם דייר: קומה 12 - אדוונטק + ישראלי  
 שם אתר: מגדלי בסר 2

**לקוח/ה נכבד/ה, אנו מתכבדים להגיש את חישוב צריכת החשמל לתקופה 01/10/20 - 31/10/20:**

קומה 12 - אדוונטק + ישראלי - 1 - 00025311 (0x0)

סוג תעריף	סוג צריכה	קריאה קודמת	קריאה נוכחית	סה"כ צריכה בקוט"ש	מחיר לקוט"ש בא"ג	סה"כ לתשלום
פרטי חשבון עבור תאריכים:						
777	פסגה	01/10/20	31/10/20	18.00	45.44	8.18 ₪
778	גבע	62,544.24	62,552.38	8.15	37.65	3.07 ₪
779	שפל	111,722.56	111,742.09	19.53	31.07	6.07 ₪

סה"כ לדייר:

פסגה	גבע	שפל	סה"כ	שיא ביקוש
18.00	8.15	19.53	45.68	0.08
8.18 ₪	3.07 ₪	6.07 ₪	17.31 ₪	

סה"כ צריכה  
 סה"כ לתשלום

0.00 ₪	<b>תשלום קבוע</b>	
0.00 ₪	<b>תשלום עבור גודל חיבור בKVA (0x0)</b>	
17.31 ₪	<b>סה"כ לתשלום</b>	<b>לא כולל מע"מ</b>

התפלגות חיוב בש"ח לפי תע"ז

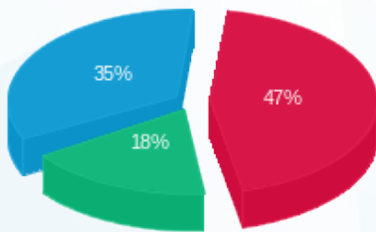

פסגה (8.18 ₪) ■  
 גבע (3.07 ₪) ■  
 שפל (6.07 ₪) ■

הסטוריית צריכה בקוט"ש

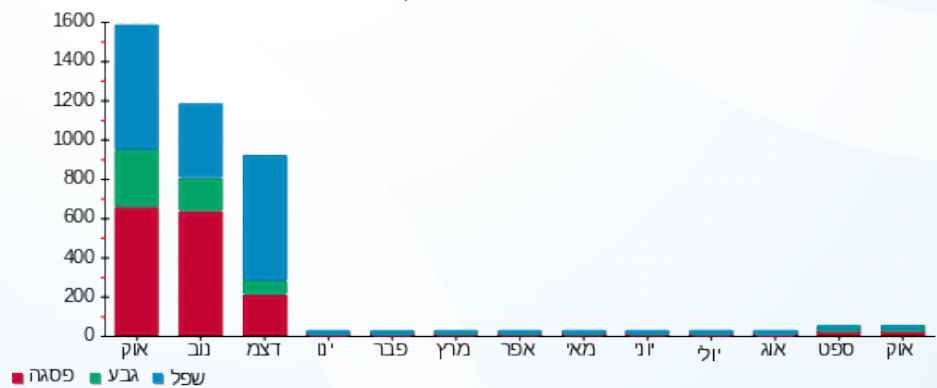

פסגה ■ גבע ■ שפל





24/11/20 תאריך הפקה:  
 31/10/20 תאריך קריאה נוכחית:  
 01/10/20 תאריך קריאה קודמת:

שם דייר: קומה 18 - רון צבי + שניט  
 שם אתר: מגדלי בסר 2

לקוח/ה נכבד/ה, אנו מתכבדים להגיש את חישוב צריכת החשמל לתקופה 01/10/20 - 31/10/20:

קומה 18 - רון צבי + שניט - 5 - (0x0)00025307

סוג תעריף	סוג צריכה	קריאה קודמת	קריאה נוכחית	סה"כ צריכה בקוט"ש	מחיר לקוט"ש בא"ג	סה"כ לתשלום
פרטי חשבון עבור תאריכים:						
777	פסגה	01/10/20	31/10/20	166.95	45.44	75.86 ₪
778	גבע	2,718.63	2,736.48	17.86	37.65	6.72 ₪
779	שפל	2,438.89	2,442.43	3.54	31.07	1.10 ₪

סה"כ לדייר:

פסגה	גבע	שפל	סה"כ	שיא ביקוש
166.95	17.86	3.54	188.35	1.00
75.86 ₪	6.72 ₪	1.10 ₪	83.68 ₪	

סה"כ צריכה  
 סה"כ לתשלום

0.00 ₪	תשלום קבוע	
0.00 ₪	תשלום עבור גודל חיבור בKVA (0x0)	
83.68 ₪	סה"כ לתשלום	לא כולל מע"מ

התפלגות חיוב בש"ח לפי תעו"ז

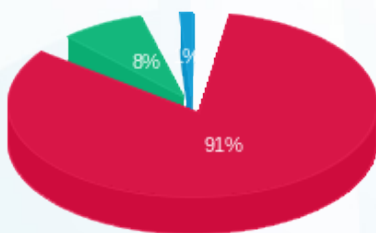

■ פסגה (75.86 ₪)  
 ■ גבע (6.72 ₪)  
 ■ שפל (1.10 ₪)

הסטוריית צריכה בקוט"ש

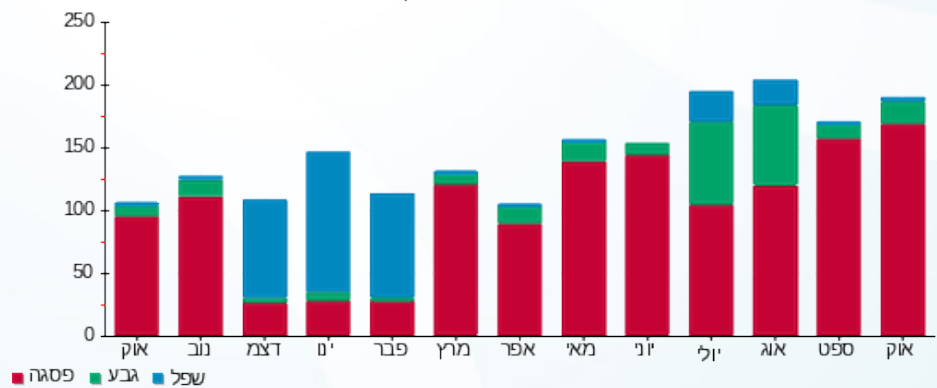

24/11/20 תאריך הפקה:  
 31/10/20 תאריך קריאה נוכחית:  
 01/10/20 תאריך קריאה קודמת:

שם דייר: קומה 31 - פי.איי.איי. נטוורקס  
 שם אתר: מגדלי בסר 2

**לקוח/ה נכבד/ה, אנו מתכבדים להגיש את חישוב צריכת החשמל לתקופה 01/10/20 - 31/10/20:**

קומה 31 - פי.איי.איי. נטוורקס - 1 - 81029220(0x0)

סוג תעריף	סוג צריכה	קריאה קודמת	קריאה נוכחית	סה"כ צריכה בקוט"ש	מחיר לקוט"ש בא"ג	סה"כ לתשלום
פרטי חשבון עבור תאריכים:						
777	פסגה	01/10/20	31/10/20	327.75	45.44	148.93 ₪
778	גבע	12,018.70	12,189.75	171.05	37.65	64.40 ₪
779	שפל	37,880.50	38,258.60	378.10	31.07	117.48 ₪

סה"כ לדייר:

פסגה	גבע	שפל	סה"כ	שיא ביקוש
327.75	171.05	378.10	876.90	1.25
148.93 ₪	64.40 ₪	117.48 ₪	330.81 ₪	

סה"כ צריכה  
 סה"כ לתשלום

0.00 ₪	<b>תשלום קבוע</b>	
0.00 ₪	<b>תשלום עבור גודל חיבור בKVA (0x0)</b>	
330.81 ₪	<b>סה"כ לתשלום</b>	<b>לא כולל מע"מ</b>

התפלגות חיוב בש"ח לפי תעו"ז

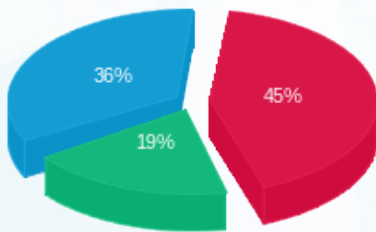

■ פסגה (148.93 ₪)  
 ■ גבע (64.40 ₪)  
 ■ שפל (117.48 ₪)

הסטוריית צריכה בקוט"ש

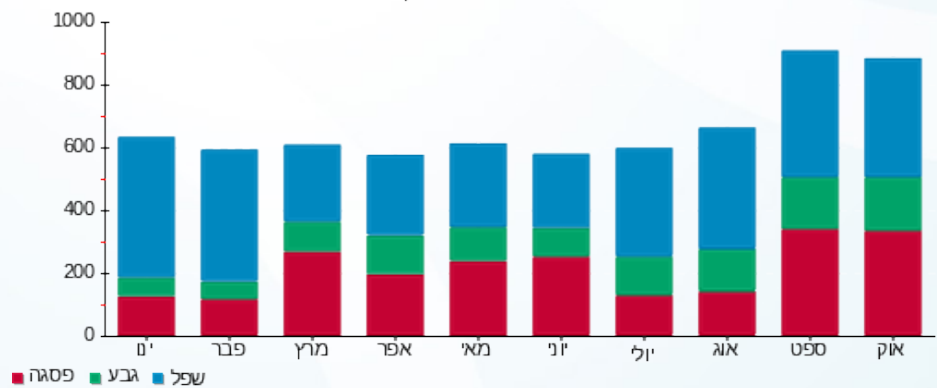



24/11/20 תאריך הפקה:  
 31/10/20 תאריך קריאה נוכחית:  
 01/10/20 תאריך קריאה קודמת:

שם דייר: קומה 7 - כיוון ניהול תיקי השקעות  
 שם אתר: מגדלי בסר 2

לקוח/ה נכבד/ה, אנו מתכבדים להגיש את חישוב צריכת החשמל לתקופה 01/10/20 - 31/10/20:

קומה 7 - כיוון ניהול תיקי השקעות - 5 - (0x0)00025023

סוג תעריף	סוג צריכה	קריאה קודמת	קריאה נוכחית	סה"כ צריכה בקוט"ש	מחיר לקוט"ש בא"ג	סה"כ לתשלום
פרטי חשבון עבור תאריכים:						
777	פסגה	01/10/20	31/10/20	15.31	45.44	6.96 ₪
778	גבע	553.78	553.78	0.00	37.65	0.00 ₪
779	שפל	3,328.74	3,328.74	0.002	31.07	0.00 ₪

סה"כ לדייר:

פסגה	גבע	שפל	סה"כ	שיא ביקוש
15.31	0.00	0.002	15.31	0.33
6.96 ₪	0.00 ₪	0.00 ₪	6.96 ₪	

סה"כ צריכה  
 סה"כ לתשלום

0.00 ₪	תשלום קבוע	
0.00 ₪	תשלום עבור גודל חיבור בKVA (0x0)	
6.96 ₪	סה"כ לתשלום	לא כולל מע"מ

התפלגות חיוב בש"ח לפי תעו"ז

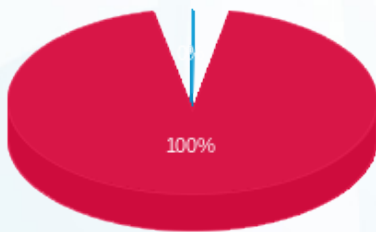

פסגה (6.96 ₪) - 100%  
 גבע (0.00 ₪)  
 שפל (0.0006 ₪)

הסטוריית צריכה בקוט"ש

