

27/11/20 תאריך הפקה:
 23/11/20 תאריך קריאה נוכחית:
 28/10/20 תאריך קריאה קודמת:

שם דייר: א.ג מיכון אילת (אפסון) (קומה 1)
 שם אתר: מיקדן מגדלי שקל בני-ברק

לקוח/ה נכבד/ה, אנו מתכבדים להגיש את חישוב צריכת החשמל לתקופה 28/10/20 - 23/11/20:

א.ג מיכון אילת (אפסון) (קומה 1) - 5 - (3x100)00025494

סוג תעריף	סוג צריכה	קריאה קודמת	קריאה נוכחית	סה"כ צריכה בקוט"ש	מחיר לקוט"ש בא"ג	סה"כ לתשלום
פרטי חשבון עבור תאריכים:						
		28/10/20	23/11/20			
777	פסגה	183,202.93	184,329.87	1,126.94	45.44	512.08 ₪
778	גבע	26,304.48	26,419.48	115.00	37.65	43.30 ₪
779	שפל	100,049.62	100,298.32	248.70	31.07	77.27 ₪

סה"כ לדייר:

פסגה	גבע	שפל	סה"כ	שיא ביקוש
1,126.94	115.00	248.70	1,490.64	7.87
₪ 512.08	₪ 43.30	₪ 77.27	₪ 632.65	

סה"כ צריכה
 סה"כ לתשלום

200.95 ₪	תשלום קבוע תשלום עבור גודל חיבור בKVA (3x100) סה"כ מע"מ 17.00%	סה"כ לתשלום
9.65 ₪		
843.25 ₪		
143.35 ₪		
986.60 ₪		כולל מע"מ

התפלגות חיוב בש"ח לפי תעו"ז

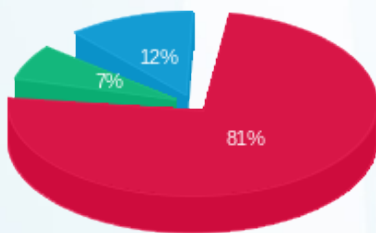

פסגה (₪ 512.08)
 גבע (₪ 43.30)
 שפל (₪ 77.27)

הסטוריית צריכה בקוט"ש

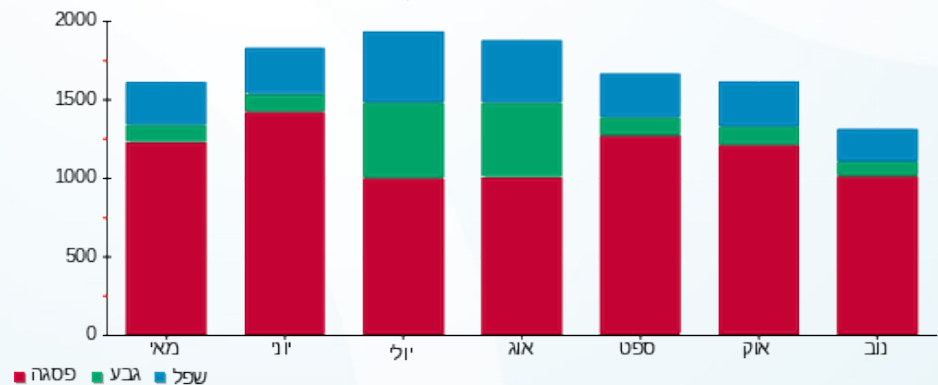

27/11/20 תאריך הפקדה:
 23/11/20 תאריך קריאה נוכחית:
 28/10/20 תאריך קריאה קודמת:

שם דייר: א.ג מיכון אילת (מחסן)
 שם אתר: מיקדן מגדלי שקל בני-ברק

לקוח/ה נכבד/ה, אנו מתכבדים להגיש את חישוב צריכת החשמל לתקופה 23/11/20 - 28/10/20:

א.ג מיכון אילת (מחסן) - 1 - 00022143(3x80)

סה"כ לתשלום	מחיר לקוט"ש בא"ג	סה"כ צריכה בקוט"ש	קריאה נוכחית	קריאה קודמת	סוג צריכה	סוג תעריף
			23/11/20	28/10/20	פרטי חשבון עבור תאריכים:	
₪ 42.66	45.44	93.87	324,338.23	324,244.35	פסגה	777
₪ 6.08	37.65	16.14	163,343.39	163,327.25	גבע	778
₪ 12.46	31.07	40.11	166,265.95	166,225.84	שפל	779

סה"כ לדייר:

שיא ביקוש	סה"כ	שפל	גבע	פסגה	סה"כ צריכה
2.35	150.13	40.11	16.14	93.87	סה"כ לתשלום
	₪ 61.20	₪ 12.46	₪ 6.08	₪ 42.66	

₪ 36.10	תשלום קבוע תשלום עבור גודל חיבור בKVA (3x80) סה"כ מע"מ 17.00%	סה"כ לתשלום
₪ 7.72		
₪ 105.01		
₪ 17.85		
₪ 122.87	כולל מע"מ	

התפלגות חיוב בש"ח לפי תעו"ז

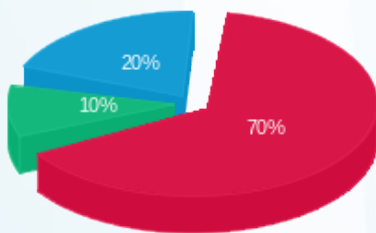

פסגה (₪ 42.66) 70%
 גבע (₪ 6.08) 10%
 שפל (₪ 12.46) 20%

הסטוריית צריכה בקוט"ש

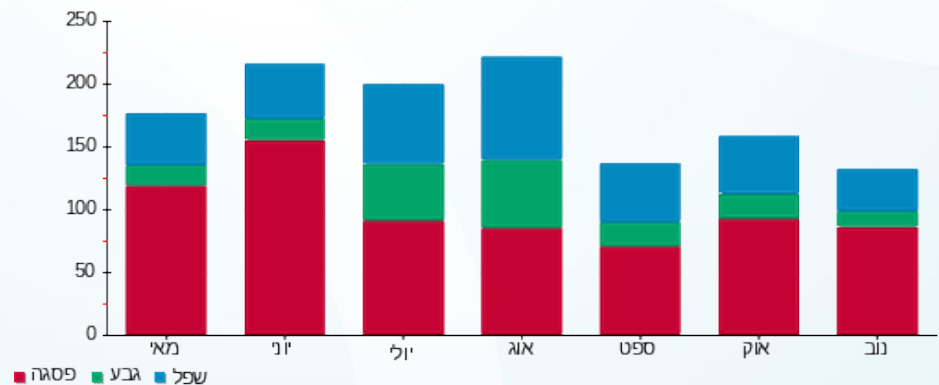

27/11/20 תאריך הפקדה:
 23/11/20 תאריך קריאה נוכחית:
 28/10/20 תאריך קריאה קודמת:

שם דייר: א.ג מיכון אילת (קומה 12)
 שם אתר: מיקדן מגדלי שקל בני-ברק

לקוח/ה נכבד/ה, אנו מתכבדים להגיש את חישוב צריכת החשמל לתקופה 23/11/20 - 28/10/20:

א.ג מיכון אילת (קומה 12) - 5 - 00025038(3x63)

סה"כ לתשלום	מחיר לקוט"ש בא"ג	סה"כ צריכה בקוט"ש	קריאה נוכחית	קריאה קודמת	סוג צריכה	סוג תעריף
			23/11/20	28/10/20		פרטי חשבון עבור תאריכים:
₪ 355.04	45.44	781.33	198,423.28	197,641.95	פסגה	777
₪ 18.03	37.65	47.89	78,192.15	78,144.26	גבע	778
₪ 37.01	31.07	119.13	111,063.11	110,943.98	שפל	779

סה"כ לדייר:

שיא ביקוש	סה"כ	שפל	גבע	פסגה
4.69	948.34	119.13	47.89	781.33
	₪ 410.08	₪ 37.01	₪ 18.03	₪ 355.04

סה"כ צריכה
 סה"כ לתשלום

₪ 200.95	תשלום קבוע תשלום עבור גודל חיבור בKVA (3x63) סה"כ מע"מ 17.00%	סה"כ לתשלום
₪ 6.08		
₪ 617.11		
₪ 104.91		
₪ 722.01		כולל מע"מ

התפלגות חיוב בש"ח לפי תעו"ז

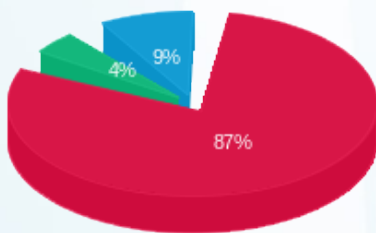

פסגה (₪ 355.04) 87%
 גבע (₪ 18.03) 9%
 שפל (₪ 37.01) 4%

הסטוריית צריכה בקוט"ש

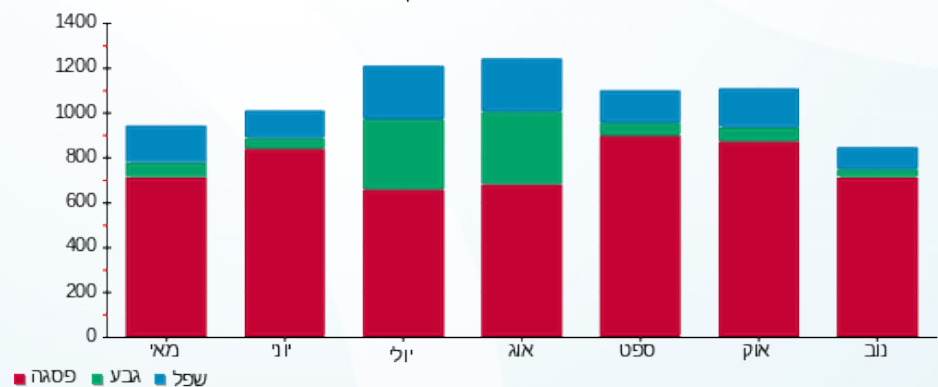



27/11/20 תאריך הפקה:
 23/11/20 תאריך קריאה נוכחית:
 28/10/20 תאריך קריאה קודמת:

שם דייר: א.ג מיכן אילת (קומה 1)
 שם אתר: מיקדן מגדלי שקל בני-ברק

לקוח/ה נכבד/ה, אנו מתכבדים להגיש את חישוב צריכת החשמל לתקופה 28/10/20 - 23/11/20:

א.ג מיכן אילת (קומה 1) - 6 - (3x40)00025491

סה"כ לתשלום	מחיר לקוט"ש בא"ג	סה"כ צריכה בקוט"ש	קריאה נוכחית	קריאה קודמת	סוג צריכה	סוג תעריף
			23/11/20	28/10/20	פרטי חשבון עבור תאריכים:	
₪ 92.25	45.44	203.02	30,839.16	30,636.14	פסגה	777
₪ 6.73	37.65	17.87	8,931.72	8,913.85	גבע	778
₪ 13.92	31.07	44.81	15,451.70	15,406.89	שפל	779

סה"כ לדייר:

שיא ביקוש	סה"כ	שפל	גבע	פסגה	סה"כ צריכה
3.23	265.70	44.81	17.87	203.02	סה"כ לתשלום
	₪ 112.90	₪ 13.92	₪ 6.73	₪ 92.25	

₪ 36.10	תשלום קבוע	תשלום עבור גודל חיבור בKVA (3x40) סה"כ מע"מ 17.00%	סה"כ לתשלום
₪ 3.86			
₪ 152.86			
₪ 25.99			
₪ 178.85	כולל מע"מ		

התפלגות חיוב בש"ח לפי תעו"ז

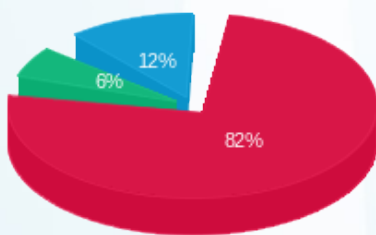

פסגה (₪ 92.25)
 גבע (₪ 6.73)
 שפל (₪ 13.92)

הסטוריית צריכה בקוט"ש

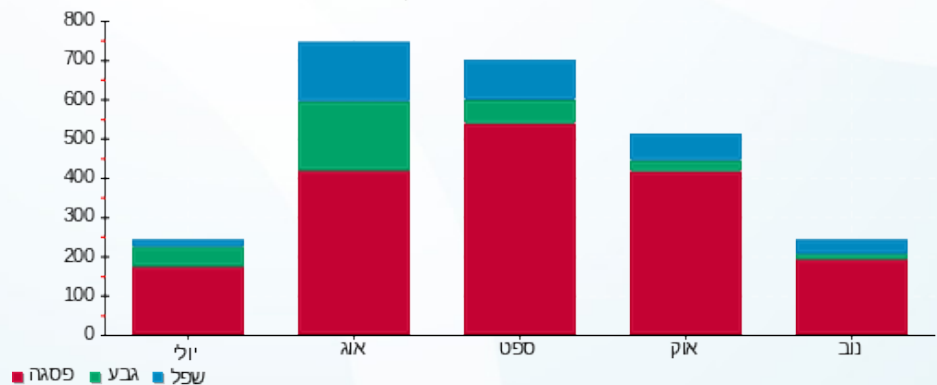

27/11/20 תאריך הפקדה:
 23/11/20 תאריך קריאה נוכחית:
 28/10/20 תאריך קריאה קודמת:

שם דייר: אופטיקה הלפרין (מחסן) 1
 שם אתר: מיקדן מגדלי שקל בני-ברק

לקוח/ה נכבד/ה, אנו מתכבדים להגיש את חישוב צריכת החשמל לתקופה 28/10/20 - 23/11/20:

אופטיקה הלפרין (מחסן) 1 - 3 - 00022143 (3x50)

סוג תעריף	סוג צריכה	קריאה קודמת	קריאה נוכחית	סה"כ צריכה בקוט"ש	מחיר לקוט"ש בא"ג	סה"כ לתשלום
		28/10/20	23/11/20			
777	פסגה	359,851.72	361,937.23	2,085.51	45.44	947.66 ₪
778	גבע	151,440.11	151,734.99	294.88	37.65	111.02 ₪
779	שפל	107,598.08	107,747.77	149.69	31.07	46.51 ₪

סה"כ לדייר:

פסגה	גבע	שפל	סה"כ	שיא ביקוש
2,085.51	294.88	149.69	2,530.07	14.79
947.66 ₪	111.02 ₪	46.51 ₪	1,105.19 ₪	

סה"כ צריכה
 סה"כ לתשלום

200.95 ₪	תשלום קבוע תשלום עבור גודל חיבור בKVA (3x50) סה"כ מע"מ 17.00%	סה"כ לתשלום
4.82 ₪		
1,310.96 ₪		
222.86 ₪		
1,533.82 ₪		כולל מע"מ

התפלגות חיוב בש"ח לפי תעו"ז

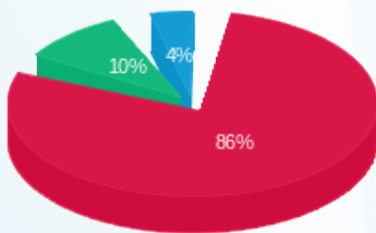

פסגה (947.66 ₪) 86%
 גבע (111.02 ₪) 10%
 שפל (46.51 ₪) 4%

הסטוריית צריכה בקוט"ש

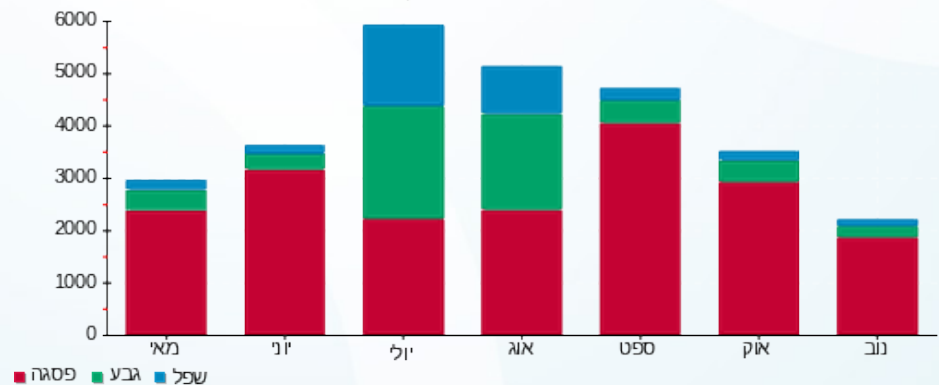

27/11/20 תאריך הפקה:
 23/11/20 תאריך קריאה נוכחית:
 28/10/20 תאריך קריאה קודמת:

שם דייר: אופטיקה הלפרין (מחסן) 2
 שם אתר: מיקדן מגדלי שקל בני-ברק

לקוח/ה נכבד/ה, אנו מתכבדים להגיש את חישוב צריכת החשמל לתקופה 23/11/20 - 28/10/20:

אופטיקה הלפרין (מחסן) 2 - 5 - 00022143 (3x32)

סה"כ לתשלום	מחיר לקוט"ש בא"ג	סה"כ צריכה בקוט"ש	קריאה נוכחית	קריאה קודמת	סוג צריכה	סוג תעריף
			23/11/20	28/10/20	פרטי חשבון עבור תאריכים:	
151.71 ₪	45.44	333.87	16,446.78	16,112.92	פסגה	777
15.24 ₪	37.65	40.47	4,578.76	4,538.29	גבע	778
9.85 ₪	31.07	31.70	6,094.69	6,062.99	שפל	779

סה"כ לדייר:

שיא ביקוש	סה"כ	שפל	גבע	פסגה
3.61	406.04	31.70	40.47	333.87
	176.80 ₪	9.85 ₪	15.24 ₪	151.71 ₪

סה"כ צריכה
 סה"כ לתשלום

200.95 ₪	תשלום קבוע תשלום עבור גודל חיבור בKVA (3x32) סה"כ מע"מ 17.00%	סה"כ לתשלום
3.09 ₪		
380.83 ₪		
64.74 ₪		
445.57 ₪		כולל מע"מ

התפלגות חיוב בש"ח לפי תעו"ז

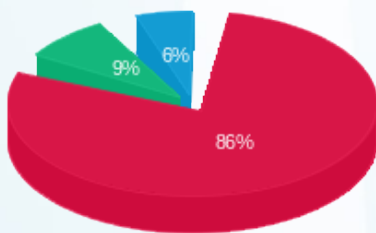

■ פסגה (151.71 ₪)
 ■ גבע (15.24 ₪)
 ■ שפל (9.85 ₪)

הסטוריית צריכה בקוט"ש

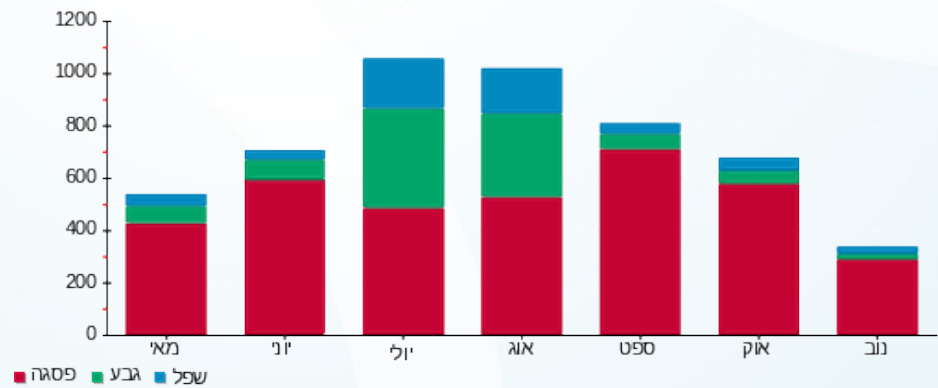



27/11/20 תאריך הפקה:
 23/11/20 תאריך קריאה נוכחית:
 28/10/20 תאריך קריאה קודמת:

שם דייר: אי המטמון (ק.קרקע)
 שם אתר: מיקדן מגדלי שקל בני-ברק

לקוח/ה נכבד/ה, אנו מתכבדים להגיש את חישוב צריכת החשמל לתקופה 23/11/20 - 28/10/20:

אי המטמון (ק.קרקע) - 1 - 00022657(3x80)

סוג תעריף	סוג צריכה	קריאה קודמת	קריאה נוכחית	סה"כ צריכה בקוט"ש	מחיר לקוט"ש בא"ג	סה"כ לתשלום
		28/10/20	23/11/20	פרטי חשבון עבור תאריכים:		
777	פסגה	292,263.45	295,128.88	2,865.44	45.44	1,302.05 ₪
778	גבע	144,460.05	145,292.04	832.00	37.65	313.25 ₪
779	שפל	115,896.20	116,357.00	460.79	31.07	143.17 ₪

סה"כ לדייר:

פסגה	גבע	שפל	סה"כ	שיא ביקוש
2,865.44	832.00	460.79	4,158.23	23.30
1,302.05 ₪	313.25 ₪	143.17 ₪	1,758.47 ₪	

סה"כ צריכה
 סה"כ לתשלום

200.95 ₪	תשלום קבוע תשלום עבור גודל חיבור KVA (3x80) סה"כ מע"מ 17.00%	סה"כ לתשלום
7.72 ₪		
1,967.14 ₪		
334.41 ₪		
2,301.55 ₪	כולל מע"מ	

התפלגות חיוב בש"ח לפי תעו"ז

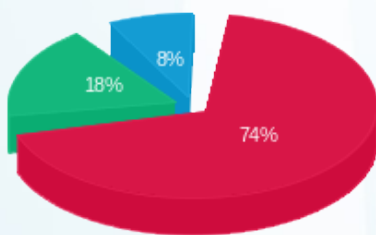

■ פסגה (1,302.05 ₪)
 ■ גבע (313.25 ₪)
 ■ שפל (143.17 ₪)

הסטוריית צריכה בקוט"ש

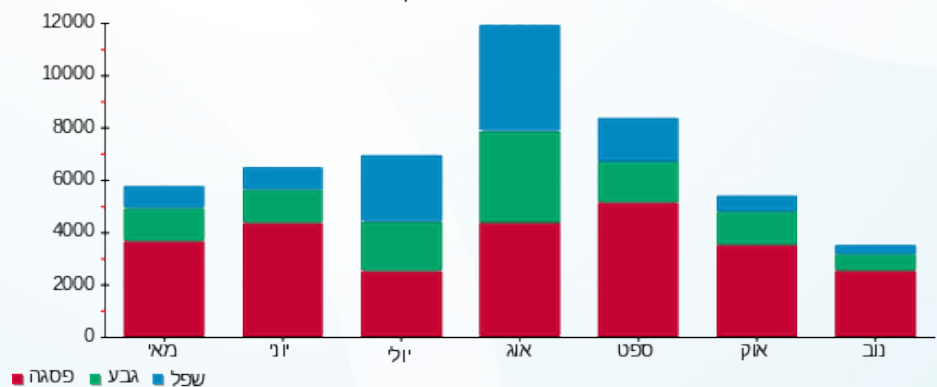



27/11/20 תאריך הפקה:
 23/11/20 תאריך קריאה נוכחית:
 28/10/20 תאריך קריאה קודמת:

שם דייר: אי.טי.טי.אי (1)
 שם אתר: מיקדן מגדלי שקל בני-ברק

לקוח/ה נכבד/ה, אנו מתכבדים להגיש את חישוב צריכת החשמל לתקופה 23/11/20 - 28/10/20:

אי.טי.טי.אי (1) - 1 - 00025491 (3x250)

סה"כ לתשלום	מחיר לקוט"ש בא"ג	סה"כ צריכה בקוט"ש	קריאה נוכחית	קריאה קודמת	סוג צריכה	סוג תעריף
			23/11/20	28/10/20	פרטי חשבון עבור תאריכים:	
2,197.78 ₪	45.44	4,836.66	643,582.52	638,745.86	פסגה	777
356.73 ₪	37.65	947.50	302,541.66	301,594.17	גבע	778
587.86 ₪	31.07	1,892.06	527,840.12	525,948.06	שפל	779

סה"כ לדייר:

שיא ביקוש	סה"כ	שפל	גבע	פסגה
24.21	7,676.21	1,892.06	947.50	4,836.66
	3,142.37 ₪	587.86 ₪	356.73 ₪	2,197.78 ₪

סה"כ צריכה
 סה"כ לתשלום

200.95 ₪	תשלום קבוע	
24.12 ₪	תשלום עבור גודל חיבור בKVA (3x250)	
3,367.44 ₪	סה"כ	
572.46 ₪	מע"מ 17.00%	
3,939.90 ₪	סה"כ לתשלום	כולל מע"מ

התפלגות חיוב בש"ח לפי תעו"ז

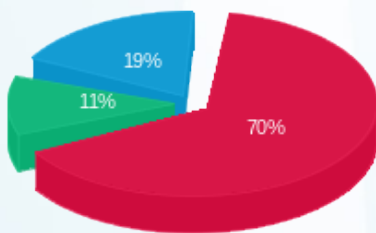

פסגה (2,197.78 ₪) 70%
 גבע (356.73 ₪) 11%
 שפל (587.86 ₪) 19%

הסטוריית צריכה בקוט"ש

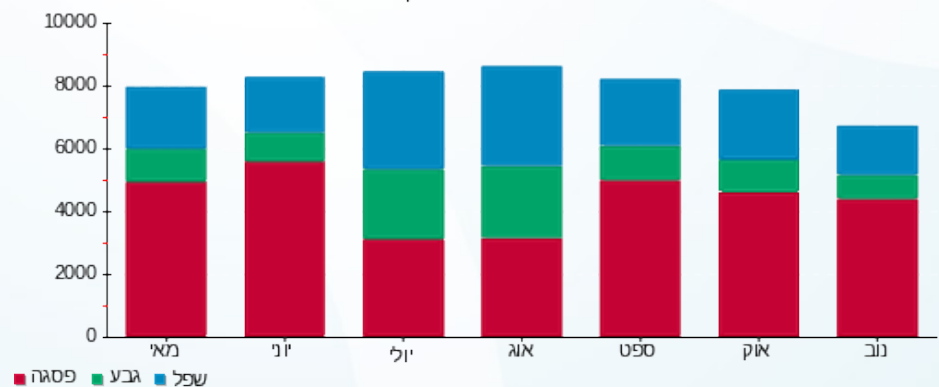



27/11/20 תאריך הפקה:
 23/11/20 תאריך קריאה נוכחית:
 28/10/20 תאריך קריאה קודמת:

שם דייר: איטל פאש (קומה 9)
 שם אתר: מיקדן מגדלי שקל בני-ברק

לקוח/ה נכבד/ה, אנו מתכבדים להגיש את חישוב צריכת החשמל לתקופה 28/10/20 - 23/11/20:

איטל פאש (קומה 9) - 5 - (3x25)00024971

סוג תעריף	סוג צריכה	קריאה קודמת	קריאה נוכחית	סה"כ צריכה בקוט"ש	מחיר לקוט"ש בא"ג	סה"כ לתשלום
פרטי חשבון עבור תאריכים:						
777	פסגה	28/10/20	23/11/20	338.27	45.44	153.71 ₪
778	גבע	40,974.30	41,034.81	60.51	37.65	22.78 ₪
779	שפל	57,193.28	57,323.67	130.39	31.07	40.51 ₪

סה"כ לדייר:

פסגה	גבע	שפל	סה"כ	שיא ביקוש
338.27	60.51	130.39	529.17	3.10
153.71 ₪	22.78 ₪	40.51 ₪	217.00 ₪	

סה"כ צריכה
 סה"כ לתשלום

36.10 ₪	תשלום קבוע תשלום עבור גודל חיבור בKVA (3x25) סה"כ מע"מ 17.00%	סה"כ לתשלום
2.41 ₪		
255.52 ₪		
43.44 ₪		
298.95 ₪	כולל מע"מ	

התפלגות חיוב בש"ח לפי תעו"ז

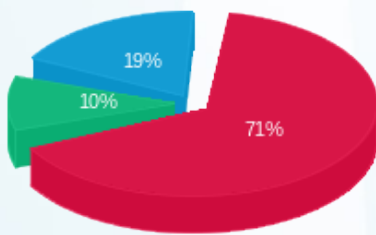

פסגה (153.71 ₪) 71%
 גבע (22.78 ₪) 10%
 שפל (40.51 ₪) 19%

הסטוריית צריכה בקוט"ש

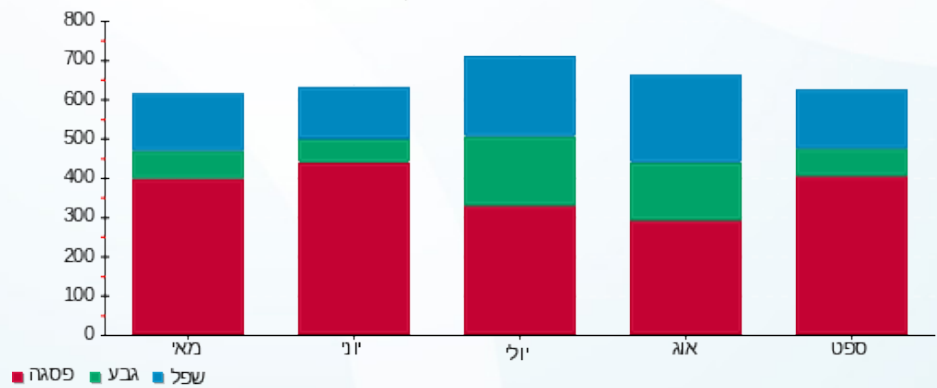



27/11/20 תאריך הפקה:
 23/11/20 תאריך קריאה נוכחית:
 28/10/20 תאריך קריאה קודמת:

שם דייר: איל השקעות בע"מ (קומה 12)
 שם אתר: מיקדן מגדלי שקל בני-ברק

לקוח/ה נכבד/ה, אנו מתכבדים להגיש את חישוב צריכת החשמל לתקופה 28/10/20 - 23/11/20:

איל השקעות בע"מ (קומה 12) - 2 - 00025038(3x63)

סוג תעריף	סוג צריכה	קריאה קודמת	קריאה נוכחית	סה"כ צריכה בקוט"ש	מחיר לקוט"ש בא"ג	סה"כ לתשלום
			28/10/20	23/11/20		
777	פסגה	100,765.50	101,195.52	430.02	45.44	195.40 ₪
778	גבע	47,449.01	47,532.16	83.15	37.65	31.31 ₪
779	שפל	78,448.18	78,557.60	109.42	31.07	34.00 ₪

סה"כ לדייר:

פסגה	גבע	שפל	סה"כ	שיא ביקוש
430.02	83.15	109.42	622.59	4.66
195.40 ₪	31.31 ₪	34.00 ₪	260.70 ₪	

סה"כ צריכה
 סה"כ לתשלום

36.10 ₪	תשלום קבוע תשלום עבור גודל חיבור בKVA (3x63) סה"כ מע"מ 17.00%	
6.08 ₪		
302.88 ₪		
51.49 ₪		
354.37 ₪	סה"כ לתשלום	כולל מע"מ

התפלגות חיוב בש"ח לפי תעו"ז

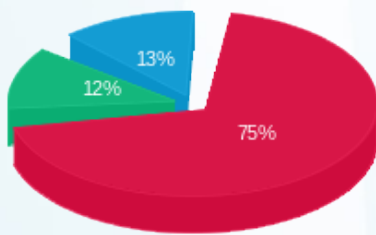

פסגה (195.40 ₪) 75%
 גבע (31.31 ₪) 12%
 שפל (34.00 ₪) 13%

הסטוריית צריכה בקוט"ש

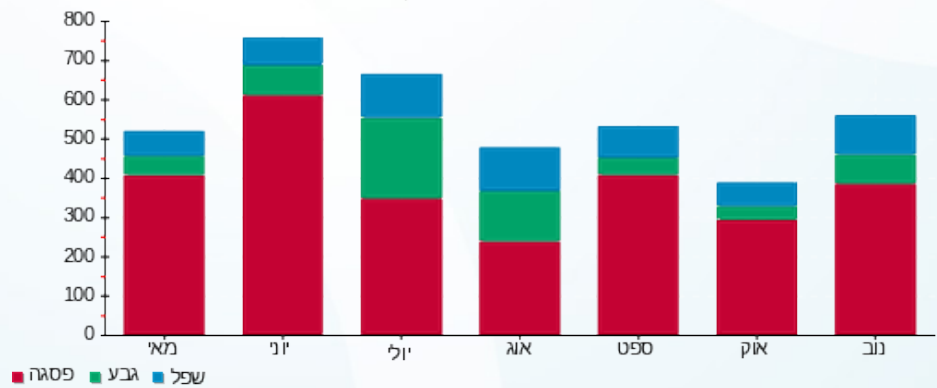



27/11/20 תאריך הפקה:
 23/11/20 תאריך קריאה נוכחית:
 28/10/20 תאריך קריאה קודמת:

שם דייר: אירוקס (קומה 11)
 שם אתר: מיקדן מגדלי שקל בני-ברק

לקוח/ה נכבד/ה, אנו מתכבדים להגיש את חישוב צריכת החשמל לתקופה 23/11/20 - 28/10/20:

אירוקס (קומה 11) - 8 - 00025494 (3x63)

סוג תעריף	סוג צריכה	קריאה קודמת	קריאה נוכחית	סה"כ צריכה בקוט"ש	מחיר לקוט"ש בא"ג	סה"כ לתשלום
פרטי חשבון עבור תאריכים:						
		28/10/20	23/11/20			
777	פסגה	330,063.95	333,775.31	3,711.37	45.44	1,686.45 ₪
778	גבע	93,414.03	93,997.65	583.62	37.65	219.73 ₪
779	שפל	246,655.75	248,018.18	1,362.43	31.07	423.31 ₪

סה"כ לדייר:

פסגה	גבע	שפל	סה"כ	שיא ביקוש
3,711.37	583.62	1,362.43	5,657.41	23.74
1,686.45 ₪	219.73 ₪	423.31 ₪	2,329.48 ₪	

סה"כ צריכה
 סה"כ לתשלום

200.95 ₪	תשלום קבוע תשלום עבור גודל חיבור בKVA (3x63) סה"כ מע"מ 17.00%	סה"כ לתשלום
6.08 ₪		
2,536.51 ₪		
431.21 ₪		
2,967.72 ₪		כולל מע"מ

התפלגות חיוב בש"ח לפי תעו"ז

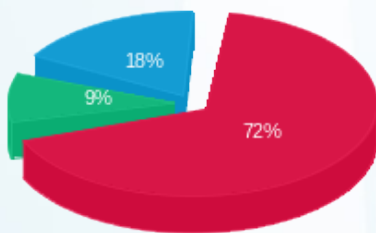

פסגה (1,686.45 ₪) 72%
 גבע (219.73 ₪) 9%
 שפל (423.31 ₪) 18%

הסטוריית צריכה בקוט"ש

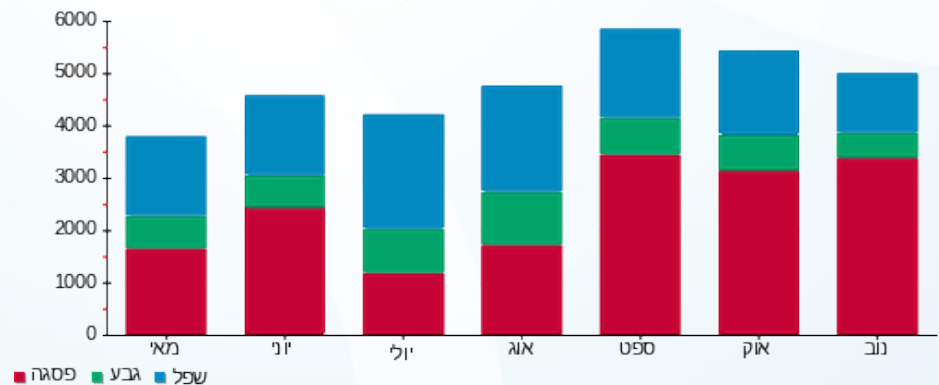



27/11/20 תאריך הפקה:
 23/11/20 תאריך קריאה נוכחית:
 28/10/20 תאריך קריאה קודמת:

שם דייר: איתי בן יוסף (ק.קרקע)
 שם אתר: מיקדן מגדלי שקל בני-ברק

לקוח/ה נכבד/ה, אנו מתכבדים להגיש את חישוב צריכת החשמל לתקופה 23/11/20 - 28/10/20:

איתי בן יוסף (ק.קרקע) - 3 - 00023847(3x63)

סוג תעריף	סוג צריכה	קריאה קודמת	קריאה נוכחית	סה"כ צריכה בקוט"ש	מחיר לקוט"ש בא"ג	סה"כ לתשלום
פרטי חשבון עבור תאריכים:						
		28/10/20	23/11/20			
777	פסגה	267,395.60	268,313.95	918.35	45.44	417.30 ₪
778	גבע	129,502.48	129,770.00	267.51	37.65	100.72 ₪
779	שפל	143,411.18	143,885.03	473.85	31.07	147.22 ₪

סה"כ לדייר:

פסגה	גבע	שפל	סה"כ	שיא ביקוש
918.35	267.51	473.85	1,659.71	11.94
417.30 ₪	100.72 ₪	147.22 ₪	665.24 ₪	

סה"כ צריכה
 סה"כ לתשלום

200.95 ₪	תשלום קבוע תשלום עבור גודל חיבור בKVA (3x63) סה"כ מע"מ 17.00%	סה"כ לתשלום
6.08 ₪		
872.27 ₪		
148.29 ₪		
1,020.55 ₪		כולל מע"מ

התפלגות חיוב בש"ח לפי תעו"ז

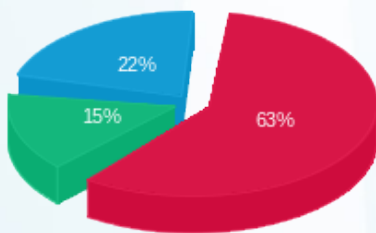

פסגה (417.30 ₪) 63%
 גבע (100.72 ₪) 15%
 שפל (147.22 ₪) 22%

הסטוריית צריכה בקוט"ש

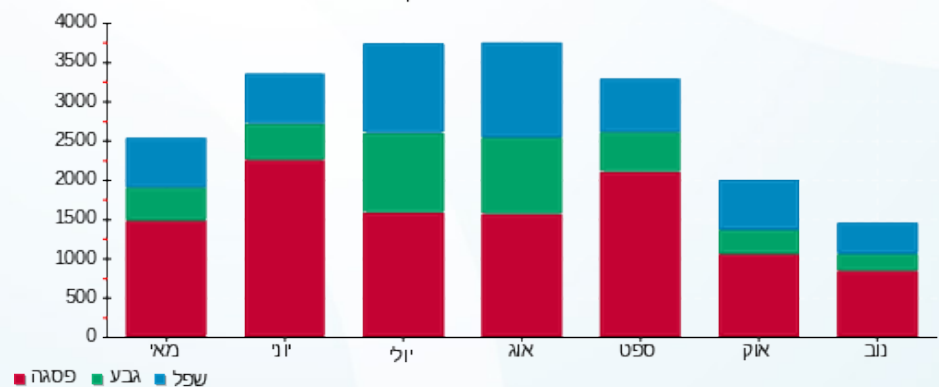

27/11/20 תאריך הפקדה:
 23/11/20 תאריך קריאה נוכחית:
 28/10/20 תאריך קריאה קודמת:

שם דייר: בגיר בע"מ (מחסן)
 שם אתר: מיקדן מגדלי שקל בני-ברק

לקוח/ה נכבד/ה, אנו מתכבדים להגיש את חישוב צריכת החשמל לתקופה 23/11/20 - 28/10/20:

בגיר בע"מ (מחסן) - 7 - 00023847 (3x40)

סוג תעריף	סוג צריכה	קריאה קודמת	קריאה נוכחית	סה"כ צריכה בקוט"ש	מחיר לקוט"ש בא"ג	סה"כ לתשלום
פרטי חשבון עבור תאריכים:						
777	פסגה	28/10/20	23/11/20	204.79	45.44	93.05 ₪
778	גבע	20,085.81	20,133.03	47.23	37.65	17.78 ₪
779	שפל	19,270.57	19,284.91	14.33	31.07	4.45 ₪

סה"כ לדייר:

פסגה	גבע	שפל	סה"כ	שיא ביקוש
204.79	47.23	14.33	266.35	3.58
93.05 ₪	17.78 ₪	4.45 ₪	115.29 ₪	

סה"כ צריכה
 סה"כ לתשלום

36.10 ₪	תשלום קבוע תשלום עבור גודל חיבור בKVA (3x40) סה"כ מע"מ 17.00%	סה"כ לתשלום
3.86 ₪		
155.25 ₪		
26.39 ₪		
181.64 ₪	כולל מע"מ	

התפלגות חיוב בש"ח לפי תעו"ז

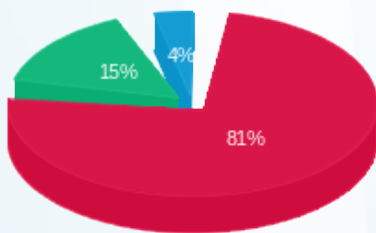

פסגה (93.05 ₪)
 גבע (17.78 ₪)
 שפל (4.45 ₪)

הסטוריית צריכה בקוט"ש

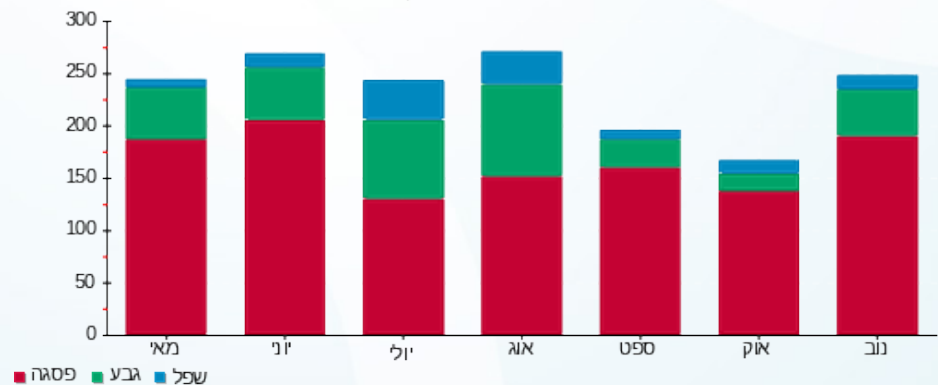



27/11/20 תאריך הפקה:
 23/11/20 תאריך קריאה נוכחית:
 28/10/20 תאריך קריאה קודמת:

שם דייר: בגיר בע"מ (ק.קרקע)
 שם אתר: מיקדן מגדלי שקל בני-ברק

לקוח/ה נכבד/ה, אנו מתכבדים להגיש את חישוב צריכת החשמל לתקופה 23/11/20 - 28/10/20:

בגיר בע"מ (ק.קרקע) - 2 - 00023847(3x50)

סוג תעריף	סוג צריכה	קריאה קודמת	קריאה נוכחית	סה"כ צריכה בקוט"ש	מחיר לקוט"ש בא"ג	סה"כ לתשלום
		28/10/20	23/11/20			
777	פסגה	603,360.03	606,768.48	3,408.45	45.44	1,548.80 ₪
778	גבע	253,161.09	253,859.66	698.57	37.65	263.01 ₪
779	שפל	145,946.29	146,140.05	193.76	31.07	60.20 ₪

סה"כ לדייר:

פסגה	גבע	שפל	סה"כ	שיא ביקוש
3,408.45	698.57	193.76	4,300.78	23.35
1,548.80 ₪	263.01 ₪	60.20 ₪	1,872.01 ₪	

סה"כ צריכה
 סה"כ לתשלום

200.95 ₪	תשלום קבוע תשלום עבור גודל חיבור בKVA (3x50) סה"כ מע"מ 17.00%	סה"כ לתשלום
4.82 ₪		
2,077.79 ₪		
353.22 ₪		
2,431.01 ₪		כולל מע"מ

התפלגות חיוב בש"ח לפי תעו"ז

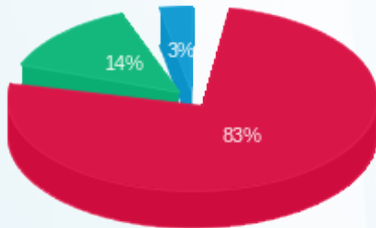

פסגה (1,548.80 ₪) 83%
 גבע (263.01 ₪) 14%
 שפל (60.20 ₪) 3%

הסטוריית צריכה בקוט"ש

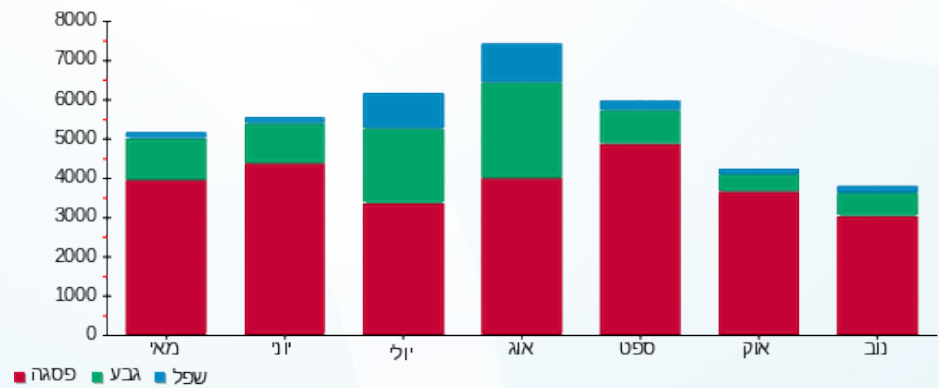



27/11/20 תאריך הפקה:
 23/11/20 תאריך קריאה נוכחית:
 28/10/20 תאריך קריאה קודמת:

שם דייר: בזאר הדרום (ק.קרקע)
 שם אתר: מיקדן מגדלי שקל בני-ברק

לקוח/ה נכבד/ה, אנו מתכבדים להגיש את חישוב צריכת החשמל לתקופה 23/11/20 - 28/10/20:

בזאר הדרום (ק.קרקע) - 3 - 00022657 (3x200)

סוג תעריף	סוג צריכה	קריאה קודמת	קריאה נוכחית	סה"כ צריכה בקוט"ש	מחיר לקוט"ש בא"ג	סה"כ לתשלום
פרטי חשבון עבור תאריכים:						
		28/10/20	23/11/20			
777	פסגה	660,723.26	666,370.36	5,647.11	45.44	2,566.04 ₪
778	גבע	258,853.35	260,490.90	1,637.54	37.65	616.54 ₪
779	שפל	234,947.69	235,488.13	540.44	31.07	167.91 ₪

סה"כ לדייר:

פסגה	גבע	שפל	סה"כ	שיא ביקוש
5,647.11	1,637.54	540.44	7,825.09	38.07
2,566.04 ₪	616.54 ₪	167.91 ₪	3,350.49 ₪	

סה"כ צריכה
 סה"כ לתשלום

200.95 ₪	תשלום קבוע	
19.29 ₪	תשלום עבור גודל חיבור בKVA (3x200)	
3,570.74 ₪	סה"כ	
607.03 ₪	מע"מ 17.00%	
4,177.76 ₪	סה"כ לתשלום	כולל מע"מ

התפלגות חיוב בש"ח לפי תעו"ז

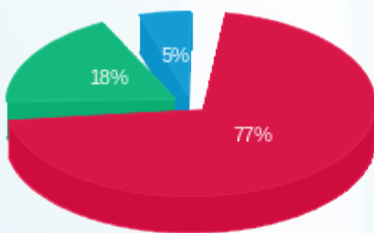

■ פסגה (2,566.04 ₪)
 ■ גבע (616.54 ₪)
 ■ שפל (167.91 ₪)

הסטוריית צריכה בקוט"ש

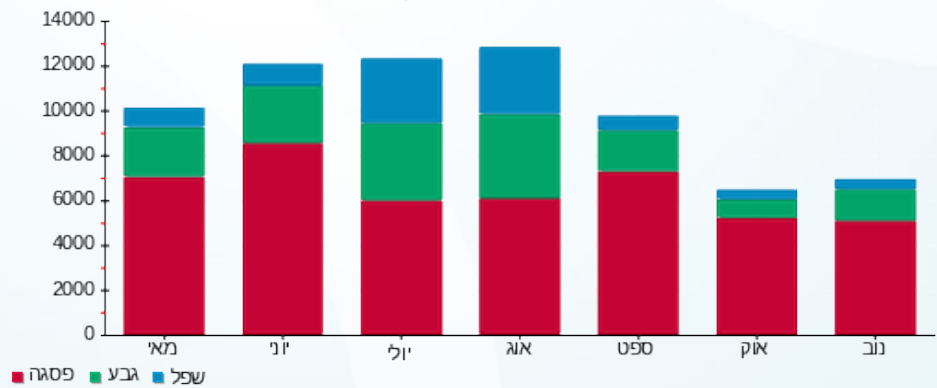

27/11/20 תאריך הפקה:
 23/11/20 תאריך קריאה נוכחית:
 28/10/20 תאריך קריאה קודמת:

שם דייר: בזק (קומה 1-)
 שם אתר: מיקדן מגדלי שקל בני-ברק

לקוח/ה נכבד/ה, אנו מתכבדים להגיש את חישוב צריכת החשמל לתקופה 23/11/20 - 28/10/20:

בזק (קומה 1-) - 6 - 00025152 (0x0)

סה"כ לתשלום	מחיר לקוט"ש בא"ג	סה"כ צריכה בקוט"ש	קריאה נוכחית	קריאה קודמת	סוג צריכה	סוג תעריף
			23/11/20	28/10/20	פרטי חשבון עבור תאריכים:	
125.07 ₪	45.44	275.25	102,037.04	101,761.80	פסגה	777
42.60 ₪	37.65	113.14	46,827.04	46,713.90	גבע	778
86.96 ₪	31.07	279.87	140,363.51	140,083.64	שפל	779

סה"כ לדייר:

שיא ביקוש	סה"כ	שפל	גבע	פסגה
1.60	668.26	279.87	113.14	275.25
	254.63 ₪	86.96 ₪	42.60 ₪	125.07 ₪

סה"כ צריכה
 סה"כ לתשלום

200.95 ₪	תשלום קבוע תשלום עבור גודל חיבור בKVA (0x0) סה"כ מע"מ 17.00%
0.00 ₪	
455.58 ₪	
77.45 ₪	
533.02 ₪	סה"כ לתשלום

כולל מע"מ

התפלגות חיוב בש"ח לפי תעו"ז

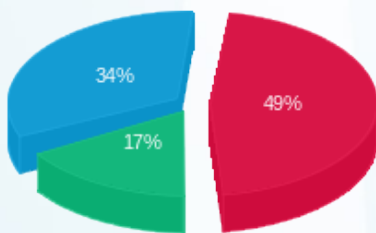

פסגה (125.07 ₪) 49%
 גבע (42.60 ₪) 17%
 שפל (86.96 ₪) 34%

הסטוריית צריכה בקוט"ש

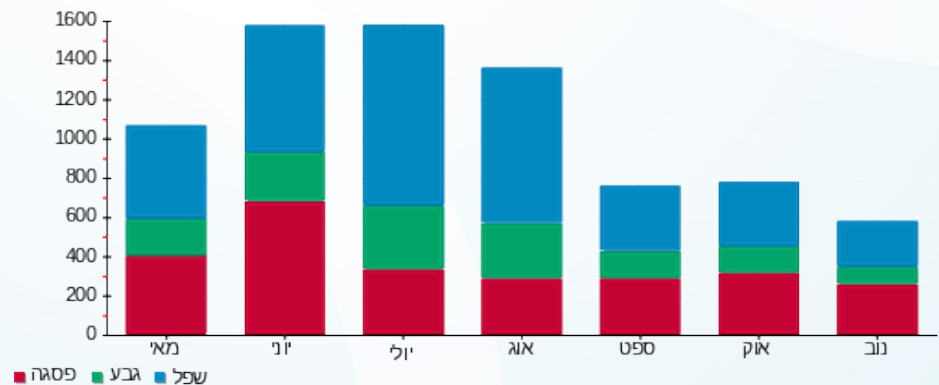



27/11/20 תאריך הפקה:
 23/11/20 תאריך קריאה נוכחית:
 28/10/20 תאריך קריאה קודמת:

שם דייר: בנט חיים (קומה 1-)
 שם אתר: מיקדן מגדלי שקל בני-ברק

לקוח/ה נכבד/ה, אנו מתכבדים להגיש את חישוב צריכת החשמל לתקופה 23/11/20 - 28/10/20:

בנט חיים (קומה 1-) - 3 - 00025152(3x40)

סה"כ לתשלום	מחיר לקוט"ש בא"ג	סה"כ צריכה בקוט"ש	קריאה נוכחית	קריאה קודמת	סוג צריכה	סוג תעריף
			23/11/20	28/10/20	פרטי חשבון עבור תאריכים:	
250.80 ₪	45.44	551.93	96,928.01	96,376.08	פסגה	777
52.69 ₪	37.65	139.96	45,731.09	45,591.14	גבע	778
74.31 ₪	31.07	239.18	53,833.83	53,594.65	שפל	779

סה"כ לדייר:

שיא ביקוש	סה"כ	שפל	גבע	פסגה
5.11	931.07	239.18	139.96	551.93
	377.81 ₪	74.31 ₪	52.69 ₪	250.80 ₪

סה"כ צריכה
 סה"כ לתשלום

200.95 ₪	תשלום קבוע תשלום עבור גודל חיבור בKVA (3x40) סה"כ מע"מ 17.00%	סה"כ לתשלום
3.86 ₪		
582.61 ₪		
99.04 ₪		
681.66 ₪		כולל מע"מ

התפלגות חיוב בש"ח לפי תעו"ז

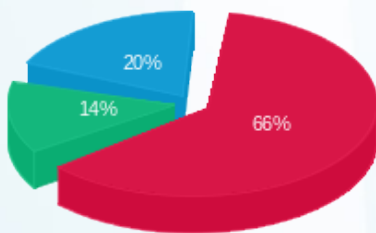

פסגה (250.80 ₪) - 66%
 גבע (52.69 ₪) - 14%
 שפל (74.31 ₪) - 20%

הסטוריית צריכה בקוט"ש

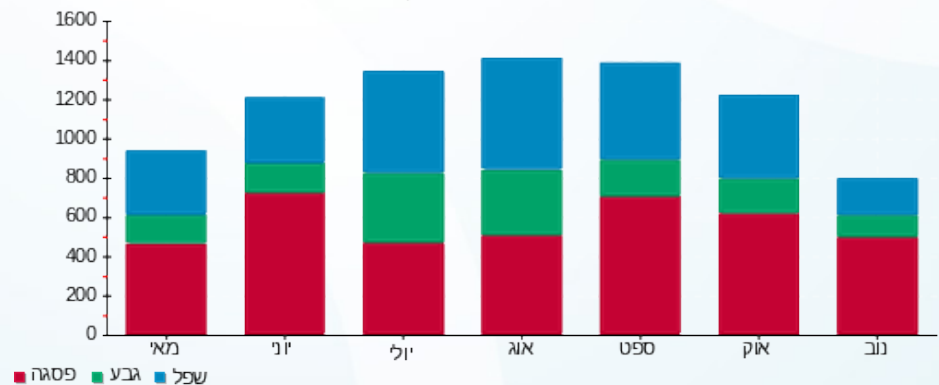



27/11/20 תאריך הפקה:
 23/11/20 תאריך קריאה נוכחית:
 28/10/20 תאריך קריאה קודמת:

שם דייר: בנק הפועלים (ק.קרקע)
 שם אתר: מיקדן מגדלי שקל בני-ברק

לקוח/ה נכבד/ה, אנו מתכבדים להגיש את חישוב צריכת החשמל לתקופה 23/11/20 - 28/10/20:

בנק הפועלים (ק.קרקע) - 6 - (3x250)00022657

סוג תעריף	סוג צריכה	קריאה קודמת	קריאה נוכחית	סה"כ צריכה בקוט"ש	מחיר לקוט"ש בא"ג	סה"כ לתשלום
פרטי חשבון עבור תאריכים:						
		28/10/20	23/11/20			
777	פסגה	989,073.78	994,085.11	5,011.33	45.44	2,277.15 ₪
778	גבע	513,819.24	514,593.02	773.78	37.65	291.33 ₪
779	שפל	525,527.75	526,593.61	1,065.86	31.07	331.16 ₪

סה"כ לדייר:

פסגה	גבע	שפל	סה"כ	שיא ביקוש
5,011.33	773.78	1,065.86	6,850.98	42.86
2,277.15 ₪	291.33 ₪	331.16 ₪	2,899.64 ₪	

סה"כ צריכה
 סה"כ לתשלום

200.95 ₪	תשלום קבוע	
24.12 ₪	תשלום עבור גודל חיבור בKVA (3x250)	
3,124.71 ₪	סה"כ	
531.20 ₪	מע"מ 17.00%	
3,655.91 ₪	סה"כ לתשלום	כולל מע"מ

התפלגות חיוב בש"ח לפי תעו"ז

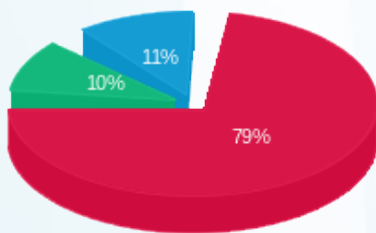

פסגה (2,277.15 ₪) 79%
 גבע (291.33 ₪) 10%
 שפל (331.16 ₪) 11%

הסטוריית צריכה בקוט"ש

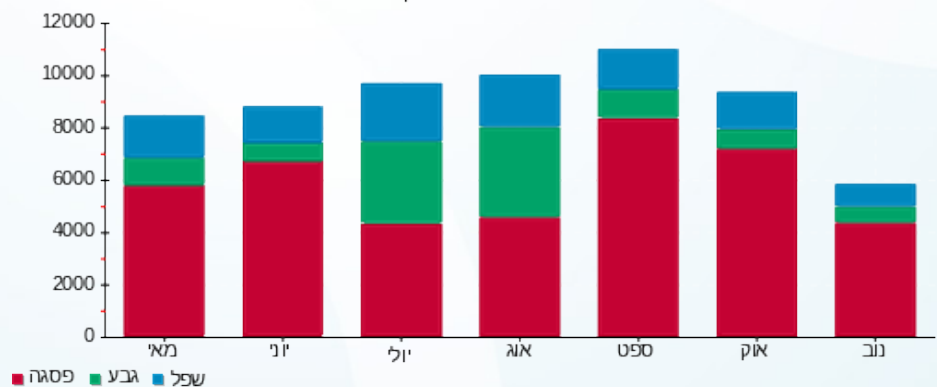



27/11/20 תאריך הפקה:
 23/11/20 תאריך קריאה נוכחית:
 28/10/20 תאריך קריאה קודמת:

שם דייר: ג.בן חורין (קומה 1)
 שם אתר: מיקדן מגדלי שקל בני-ברק

לקוח/ה נכבד/ה, אנו מתכבדים להגיש את חישוב צריכת החשמל לתקופה 23/11/20 - 28/10/20:

ג.בן חורין (קומה 1) - 2 - 00025491(3x63)

סה"כ לתשלום	מחיר לקוט"ש בא"ג	סה"כ צריכה בקוט"ש	קריאה נוכחית	קריאה קודמת	סוג צריכה	סוג תעריף
			23/11/20	28/10/20	פרטי חשבון עבור תאריכים:	
₪ 407.51	45.44	896.80	124,947.60	124,050.80	פסגה	777
₪ 64.82	37.65	172.17	51,614.11	51,441.94	גבע	778
₪ 109.82	31.07	353.48	86,367.90	86,014.42	שפל	779

סה"כ לדייר:

שיא ביקוש	סה"כ	שפל	גבע	פסגה
6.41	1,422.45	353.48	172.17	896.80
	₪ 582.15	₪ 109.82	₪ 64.82	₪ 407.51

סה"כ צריכה
 סה"כ לתשלום

₪ 200.95	תשלום קבוע תשלום עבור גודל חיבור בKVA (3x63) סה"כ מע"מ 17.00%	סה"כ לתשלום
₪ 6.08		
₪ 789.18		
₪ 134.16		
₪ 923.34		כולל מע"מ

התפלגות חיוב בש"ח לפי תעו"ז

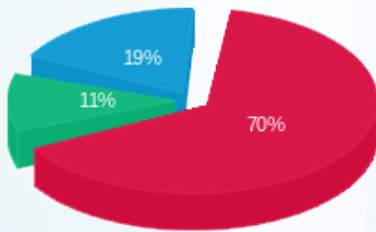

פסגה (₪ 407.51) 70%
 גבע (₪ 64.82) 11%
 שפל (₪ 109.82) 19%

הסטוריית צריכה בקוט"ש

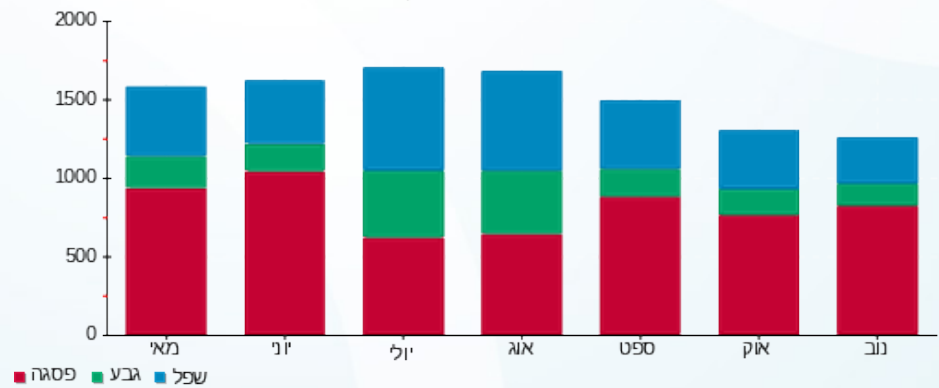

27/11/20 תאריך הפקה:
 23/11/20 תאריך קריאה נוכחית:
 28/10/20 תאריך קריאה קודמת:

שם דייר: גרינהויז מאיר (קומה 8)
 שם אתר: מיקדן מגדלי שקל בני-ברק

לקוח/ה נכבד/ה, אנו מתכבדים להגיש את חישוב צריכת החשמל לתקופה 23/11/20 - 28/10/20:

גרינהויז מאיר (קומה 8) - 3 - 00024957 (3x40)

סה"כ לתשלום	מחיר לקוט"ש בא"ג	סה"כ צריכה בקוט"ש	קריאה נוכחית	קריאה קודמת	סוג צריכה	סוג תעריף
			23/11/20	28/10/20	פרטי חשבון עבור תאריכים:	
166.51 ₪	45.44	366.45	62,380.67	62,014.22	פסגה	777
19.28 ₪	37.65	51.21	31,144.26	31,093.05	גבע	778
36.09 ₪	31.07	116.15	45,268.73	45,152.58	שפל	779

סה"כ לדייר:

שיא ביקוש	סה"כ	שפל	גבע	פסגה
3.14	533.82	116.15	51.21	366.45
	221.89 ₪	36.09 ₪	19.28 ₪	166.51 ₪

סה"כ צריכה
 סה"כ לתשלום

36.10 ₪	תשלום קבוע תשלום עבור גודל חיבור בKVA (3x40) סה"כ מע"מ 17.00%	סה"כ לתשלום
3.86 ₪		
261.84 ₪		
44.51 ₪		
306.36 ₪		כולל מע"מ

התפלגות חיוב בש"ח לפי תעו"ז

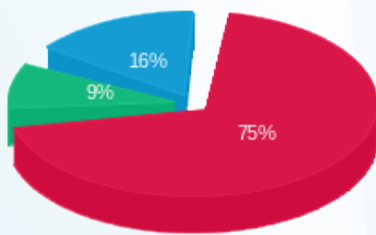

פסגה (166.51 ₪) 75%
 גבע (19.28 ₪) 9%
 שפל (36.09 ₪) 16%

הסטוריית צריכה בקוט"ש

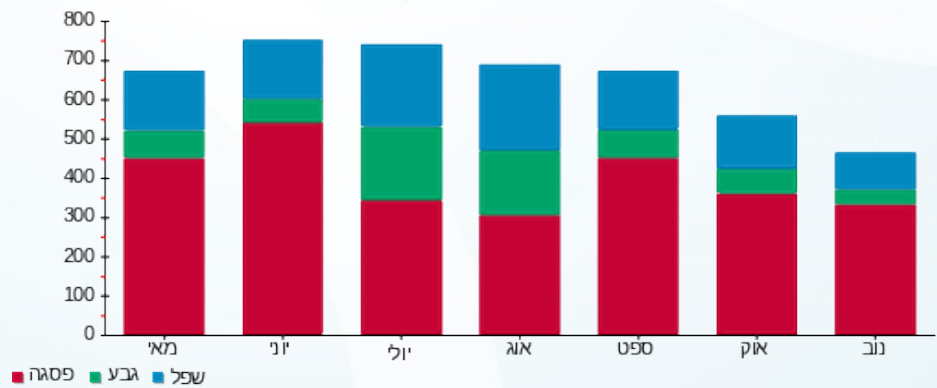

27/11/20 תאריך הפקדה:
 23/11/20 תאריך קריאה נוכחית:
 28/10/20 תאריך קריאה קודמת:

שם דייר: ד"ר פטר פרידמן (קומה 8)
 שם אתר: מיקדן מגדלי שקל בני-ברק

לקוח/ה נכבד/ה, אנו מתכבדים להגיש את חישוב צריכת החשמל לתקופה 28/10/20 - 23/11/20:

ד"ר פטר פרידמן (קומה 8) - 6 - 00024957(3x40)

סה"כ לתשלום	מחיר לקוט"ש בא"ג	סה"כ צריכה בקוט"ש	קריאה נוכחית	קריאה קודמת	סוג צריכה	סוג תעריף
			23/11/20	28/10/20	פרטי חשבון עבור תאריכים:	
₪ 92.27	45.44	203.06	56,198.59	55,995.52	פסגה	777
₪ 10.12	37.65	26.88	24,242.86	24,215.98	גבע	778
₪ 18.95	31.07	60.99	35,625.95	35,564.96	שפל	779

סה"כ לדייר:

שיא ביקוש	סה"כ	שפל	גבע	פסגה
2.52	290.93	60.99	26.88	203.06
	₪ 121.34	₪ 18.95	₪ 10.12	₪ 92.27

סה"כ צריכה
 סה"כ לתשלום

₪ 36.10	תשלום קבוע	תשלום עבור גודל חיבור בKVA (3x40)
₪ 3.86		
₪ 161.30		
₪ 27.42		
₪ 188.72	סה"כ לתשלום	כולל מע"מ

התפלגות חיוב בש"ח לפי תעו"ז

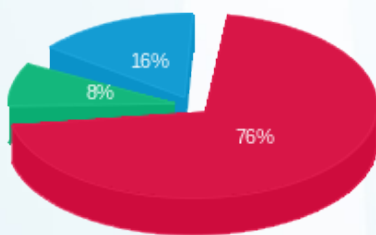

פסגה (₪ 92.27)
 גבע (₪ 10.12)
 שפל (₪ 18.95)

הסטוריית צריכה בקוט"ש

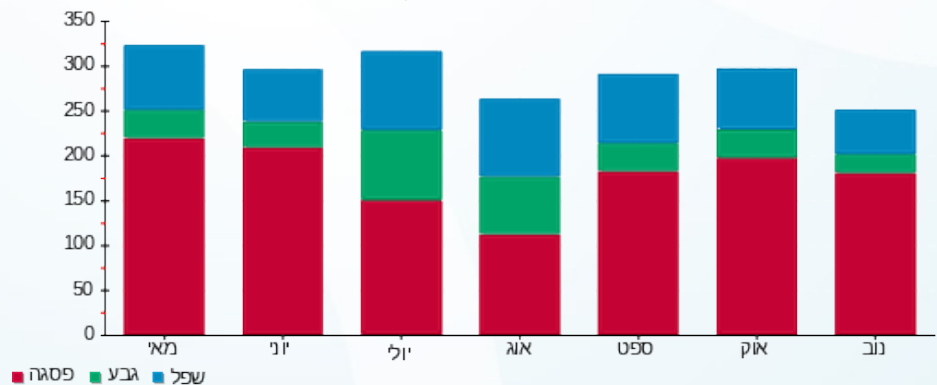



27/11/20 תאריך הפקדה:
 23/11/20 תאריך קריאה נוכחית:
 28/10/20 תאריך קריאה קודמת:

שם דייר: ד.א. שרון (קומה 8)
 שם אתר: מיקדן מגדלי שקל בני-ברק

לקוח/ה נכבד/ה, אנו מתכבדים להגיש את חישוב צריכת החשמל לתקופה 23/11/20 - 28/10/20:

ד.א. שרון (קומה 8) - 8 - 00024957 (3x50)

סה"כ לתשלום	מחיר לקוט"ש בא"ג	סה"כ צריכה בקוט"ש	קריאה נוכחית	קריאה קודמת	סוג צריכה	סוג תעריף
			23/11/20	28/10/20	פרטי חשבון עבור תאריכים:	
158.90 ₪	45.44	349.70	78,817.39	78,467.69	פסגה	777
17.54 ₪	37.65	46.58	34,955.27	34,908.69	גבע	778
28.62 ₪	31.07	92.10	43,440.54	43,348.44	שפל	779

סה"כ לדייר:

שיא ביקוש	סה"כ	שפל	גבע	פסגה
2.71	488.38	92.10	46.58	349.70
	205.06 ₪	28.62 ₪	17.54 ₪	158.90 ₪

סה"כ צריכה
 סה"כ לתשלום

36.10 ₪	תשלום קבוע תשלום עבור גודל חיבור בKVA (3x50) סה"כ מע"מ 17.00%	סה"כ לתשלום
4.82 ₪		
245.98 ₪		
41.82 ₪		
287.80 ₪		כולל מע"מ

התפלגות חיוב בש"ח לפי תעו"ז

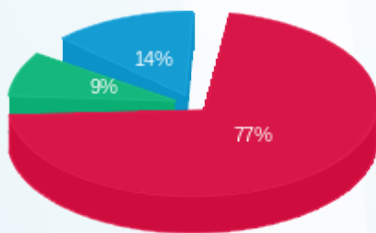

פסגה (158.90 ₪)
 גבע (17.54 ₪)
 שפל (28.62 ₪)

הסטוריית צריכה בקוט"ש

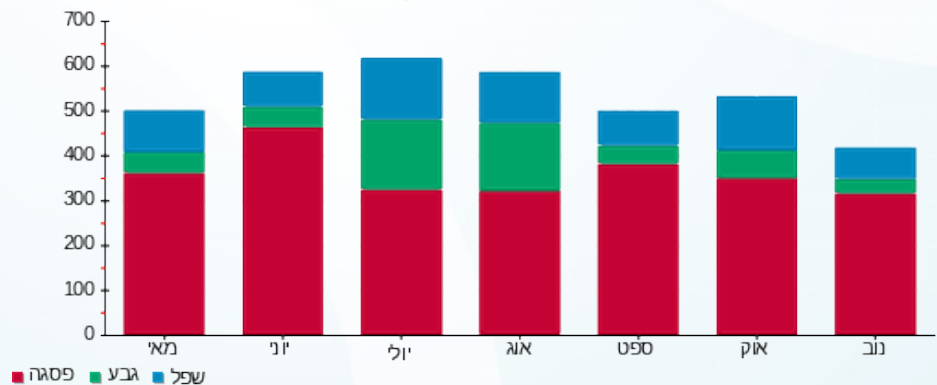



27/11/20 תאריך הפקה:
 23/11/20 תאריך קריאה נוכחית:
 28/10/20 תאריך קריאה קודמת:

שם דייר: ד.י. הלפרינס (קומה 5)
 שם אתר: מיקדן מגדלי שקל בני-ברק

לקוח/ה נכבד/ה, אנו מתכבדים להגיש את חישוב צריכת החשמל לתקופה 28/10/20 - 23/11/20:

ד.י. הלפרינס (קומה 5) - 1 - 00022685 (3x40)

סוג תעריף	סוג צריכה	קריאה קודמת	קריאה נוכחית	סה"כ צריכה בקוט"ש	מחיר לקוט"ש בא"ג	סה"כ לתשלום
		28/10/20	23/11/20			
777	פסגה	72,021.71	72,054.74	33.02	45.44	15.01 ₪
778	גבע	18,955.98	18,969.80	13.82	37.65	5.20 ₪
779	שפל	53,986.57	54,021.08	34.51	31.07	10.72 ₪

סה"כ לדייר:

פסגה	גבע	שפל	סה"כ	שיא ביקוש
33.02	13.82	34.51	81.35	0.24
15.01 ₪	5.20 ₪	10.72 ₪	30.93 ₪	

סה"כ צריכה
 סה"כ לתשלום

36.10 ₪	תשלום קבוע תשלום עבור גודל חיבור בKVA (3x40) סה"כ מע"מ 17.00%	
3.86 ₪		
70.89 ₪		
12.05 ₪		
82.94 ₪	סה"כ לתשלום	כולל מע"מ

התפלגות חיוב בש"ח לפי תעו"ז

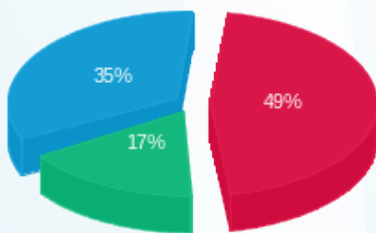

פסגה (15.01 ₪) 49%
 גבע (5.20 ₪) 17%
 שפל (10.72 ₪) 35%

הסטוריית צריכה בקוט"ש

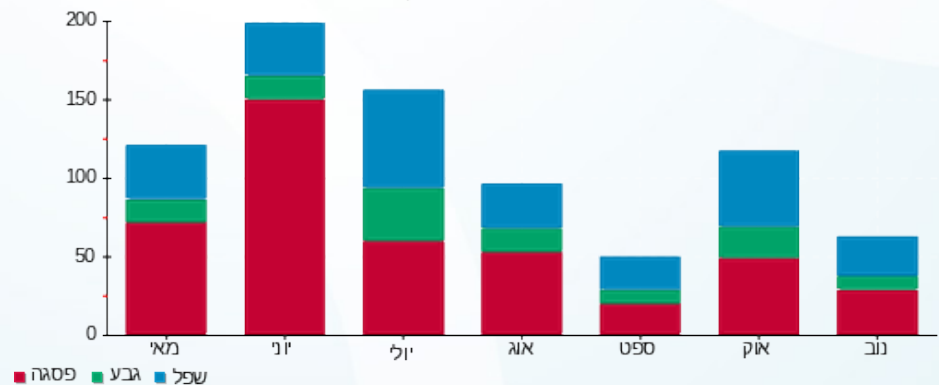



27/11/20 תאריך הפקדה:
 23/11/20 תאריך קריאה נוכחית:
 28/10/20 תאריך קריאה קודמת:

שם דייר: דוד פון
 שם אתר: מיקדן מגדלי שקל בני-ברק
 תאריך יציאה: 28/10/20

לקוח/ה נכבד/ה, אנו מתכבדים להגיש את חישוב צריכת החשמל לתקופה 28/10/20 - 28/10/20:

דוד פון - 7 - (3x25)00025044

סוג תעריף	סוג צריכה	קריאה קודמת	קריאה נוכחית	סה"כ צריכה בקוט"ש	מחיר לקוט"ש בא"ג	סה"כ לתשלום
פרטי חשבון עבור תאריכים:						
777	פסגה	28/10/20	28/10/20	2.11	45.44	96.07 ₪
778	גבע	4,443.22	4,443.91	0.69	37.65	26.07 ₪
779	שפל	11,383.99	11,384.97	0.97	31.07	30.10 ₪

סה"כ לדייר:

פסגה	גבע	שפל	סה"כ	שיא ביקוש
2.11	0.69	0.97	3.77	0.35
96.07 ₪	26.07 ₪	30.10 ₪	152.24 ₪	

סה"כ צריכה
 סה"כ לתשלום

36.10 ₪	תשלום קבוע תשלום עבור גודל חיבור בKVA (3x25) סה"כ מע"מ 17.00%	סה"כ לתשלום
0.09 ₪		
37.71 ₪		
6.41 ₪		
44.12 ₪	כולל מע"מ	

התפלגות חיוב בש"ח לפי תעו"ז

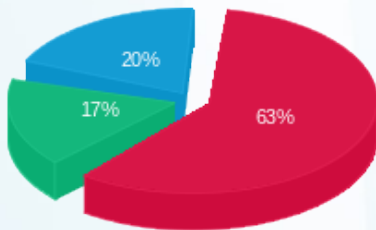

פסגה (96.07 ₪) ■
 גבע (26.07 ₪) ■
 שפל (30.10 ₪) ■

הסטוריית צריכה בקוט"ש

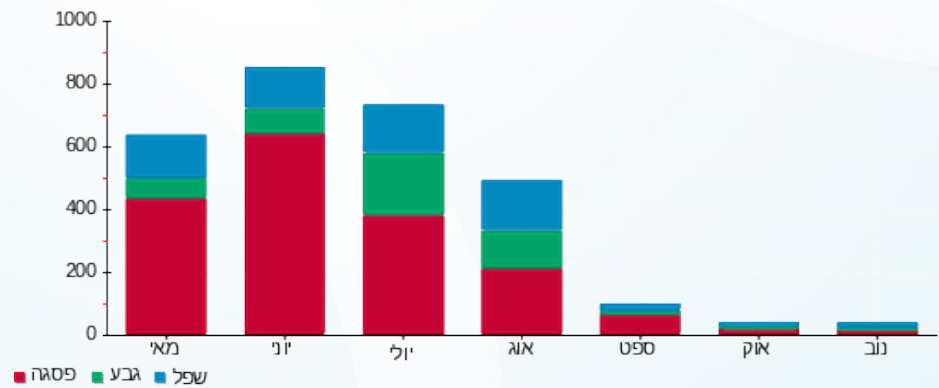



27/11/20 תאריך הפקה:
 23/11/20 תאריך קריאה נוכחית:
 28/10/20 תאריך קריאה קודמת:

שם דייר: דחוח הלוי (קומה 8)
 שם אתר: מיקדן מגדלי שקל בני-ברק

לקוח/ה נכבד/ה, אנו מתכבדים להגיש את חישוב צריכת החשמל לתקופה 23/11/20 - 28/10/20:

דחוח הלוי (קומה 8) - 1 - 00024957(3x50)

סוג תעריף	סוג צריכה	קריאה קודמת	קריאה נוכחית	סה"כ צריכה בקוט"ש	מחיר לקוט"ש בא"ג	סה"כ לתשלום
פרטי חשבון עבור תאריכים:						
		28/10/20	23/11/20			
777	פסגה	87,029.87	87,678.90	649.03	45.44	294.92 ₪
778	גבע	34,169.87	34,252.87	83.01	37.65	31.25 ₪
779	שפל	41,772.53	41,912.67	140.14	31.07	43.54 ₪

סה"כ לדייר:

פסגה	גבע	שפל	סה"כ	שיא ביקוש
649.03	83.01	140.14	872.18	4.32
294.92 ₪	31.25 ₪	43.54 ₪	369.71 ₪	

סה"כ צריכה
 סה"כ לתשלום

200.95 ₪	תשלום קבוע תשלום עבור גודל חיבור בKVA (3x50) סה"כ מע"מ 17.00%	סה"כ לתשלום
4.82 ₪		
575.49 ₪		
97.83 ₪		
673.32 ₪		כולל מע"מ

התפלגות חיוב בש"ח לפי תעו"ז

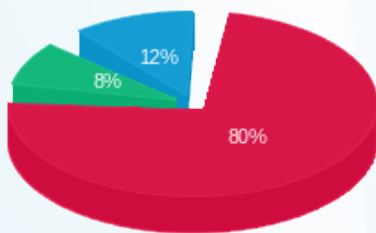

פסגה (294.92 ₪) 80%
 גבע (31.25 ₪) 12%
 שפל (43.54 ₪) 8%

הסטוריית צריכה בקוט"ש

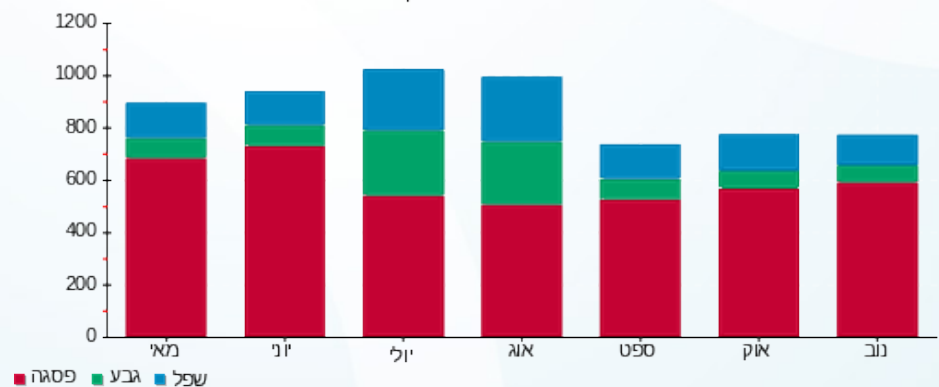



27/11/20 תאריך הפקה:
 23/11/20 תאריך קריאה נוכחית:
 28/10/20 תאריך קריאה קודמת:

שם דייר: די.בי.אי חדש
 שם אתר: מיקדן מגדלי שקל בני-ברק

לקוח/ה נכבד/ה, אנו מתכבדים להגיש את חישוב צריכת החשמל לתקופה 23/11/20 - 28/10/20:

די.בי.אי חדש - 1 - 00023847(3x63)

סה"כ לתשלום	מחיר לקוט"ש בא"ג	סה"כ צריכה בקוט"ש	קריאה נוכחית	קריאה קודמת	סוג צריכה	סוג תעריף
			23/11/20	28/10/20	פרטי חשבון עבור תאריכים:	
₪ 422.73	45.44	930.31	144,918.97	143,988.66	פסגה	777
₪ 36.01	37.65	95.63	53,141.92	53,046.29	גבע	778
₪ 39.07	31.07	125.76	61,846.48	61,720.73	שפל	779

סה"כ לדייר:

שיא ביקוש	סה"כ	שפל	גבע	פסגה
10.33	1,151.70	125.76	95.63	930.31
	₪ 497.81	₪ 39.07	₪ 36.01	₪ 422.73

סה"כ צריכה
 סה"כ לתשלום

₪ 200.95	תשלום קבוע	
₪ 6.08	תשלום עבור גודל חיבור בKVA (3x63)	
₪ 704.84	סה"כ	
₪ 119.82	מע"מ 17.00%	
₪ 824.66	סה"כ לתשלום	כולל מע"מ

התפלגות חיוב בש"ח לפי תעו"ז

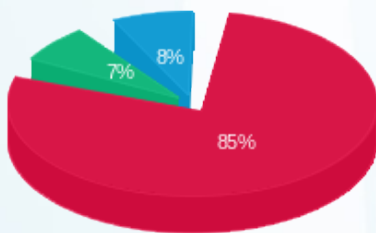

■ פסגה (₪ 422.73)
 ■ גבע (₪ 36.01)
 ■ שפל (₪ 39.07)

הסטוריית צריכה בקוט"ש

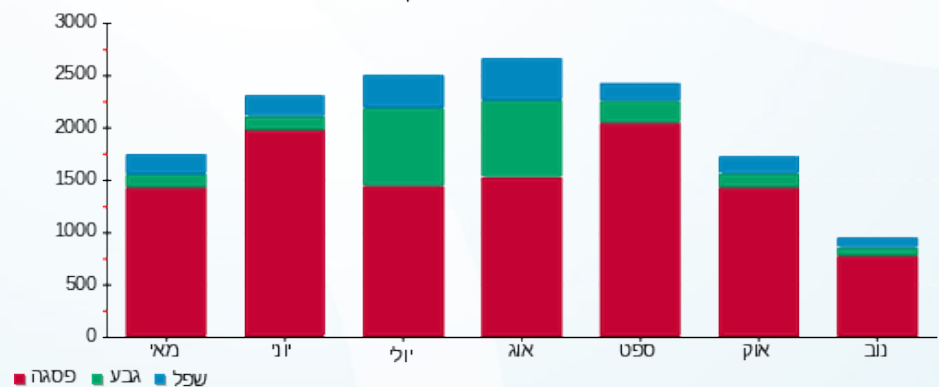



27/11/20 תאריך הפקה:
 23/11/20 תאריך קריאה נוכחית:
 28/10/20 תאריך קריאה קודמת:

שם דייר: דניאל מנוצרי חנות (ק.קרקע)
 שם אתר: מיקדן מגדלי שקל בני-ברק

לקוח/ה נכבד/ה, אנו מתכבדים להגיש את חישוב צריכת החשמל לתקופה 28/10/20 - 23/11/20:

דניאל מנוצרי חנות (ק.קרקע) - 7 - 00022143(3x40)

סוג תעריף	סוג צריכה	קריאה קודמת	קריאה נוכחית	סה"כ צריכה בקוט"ש	מחיר לקוט"ש בא"ג	סה"כ לתשלום
פרטי חשבון עבור תאריכים:						
777	פסגה	28/10/20	23/11/20	114,643.40	45.44	402.84 ₪
778	גבע	48,192.89	48,438.08	245.19	37.65	92.31 ₪
779	שפל	39,903.16	39,952.41	49.25	31.07	15.30 ₪

סה"כ לדייר:

פסגה	גבע	שפל	סה"כ	שיא ביקוש
886.54	245.19	49.25	1,180.98	7.45
402.84 ₪	92.31 ₪	15.30 ₪	510.46 ₪	

סה"כ צריכה
 סה"כ לתשלום

200.95 ₪	תשלום קבוע תשלום עבור גודל חיבור בKVA (3x40) סה"כ מע"מ 17.00%	סה"כ לתשלום
3.86 ₪		
715.27 ₪		
121.60 ₪		
836.86 ₪	כולל מע"מ	

התפלגות חיוב בש"ח לפי תעו"ז

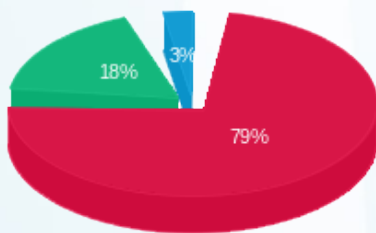

■ פסגה (402.84 ₪)
 ■ גבע (92.31 ₪)
 ■ שפל (15.30 ₪)

הסטוריית צריכה בקוט"ש

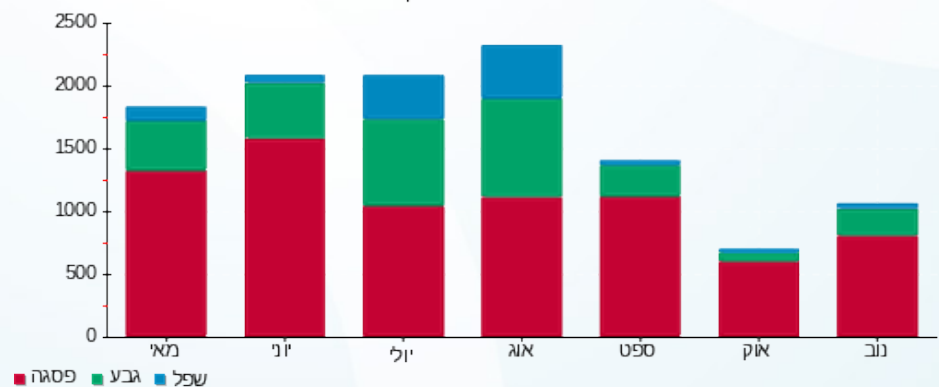

27/11/20 תאריך הפקדה:
 23/11/20 תאריך קריאה נוכחית:
 28/10/20 תאריך קריאה קודמת:

שם דייר: דפוס ישורון מרתף
 שם אתר: מיקדן מגדלי שקל בני-ברק

לקוח/ה נכבד/ה, אנו מתכבדים להגיש את חישוב צריכת החשמל לתקופה 23/11/20 - 28/10/20:

דפוס ישורון מרתף - 2 - (3x125)00022143

סוג תעריף	סוג צריכה	קריאה קודמת	קריאה נוכחית	סה"כ צריכה בקוט"ש	מחיר לקוט"ש בא"ג	סה"כ לתשלום
		28/10/20	23/11/20	פרטי חשבון עבור תאריכים:		
777	פסגה	549,714.22	553,585.47	3,871.24	45.44	1,759.09 ₪
778	גבע	195,648.17	195,851.27	203.10	37.65	76.47 ₪
779	שפל	182,320.11	182,852.97	532.86	31.07	165.56 ₪

סה"כ לדייר:

פסגה	גבע	שפל	סה"כ	שיא ביקוש
3,871.24	203.10	532.86	4,607.20	33.19
1,759.09 ₪	76.47 ₪	165.56 ₪	2,001.12 ₪	

סה"כ צריכה
 סה"כ לתשלום

200.95 ₪	תשלום קבוע	
12.06 ₪	תשלום עבור גודל חיבור בKVA (3x125)	
2,214.13 ₪	סה"כ	
376.40 ₪	מע"מ 17.00%	
2,590.53 ₪	סה"כ לתשלום	כולל מע"מ

התפלגות חיוב בש"ח לפי תעו"ז

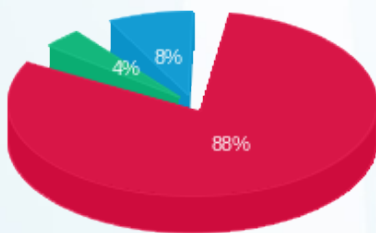

פסגה (1,759.09 ₪)
 גבע (76.47 ₪)
 שפל (165.56 ₪)

הסטוריית צריכה בקוט"ש

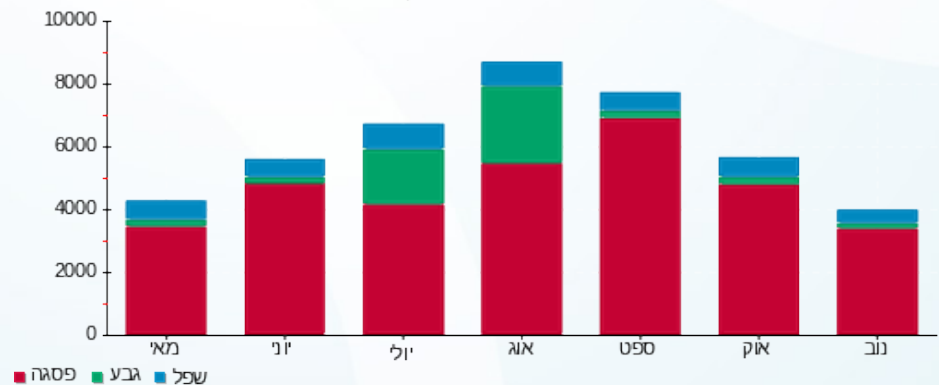



27/11/20 תאריך הפקדה:
 23/11/20 תאריך קריאה נוכחית:
 28/10/20 תאריך קריאה קודמת:

שם דייר: הוצאת שבתי פרנקל בע"מ
שם אתר: מיקדן מגדלי שקל בני-ברק

לקוח/ה נכבד/ה, אנו מתכבדים להגיש את חישוב צריכת החשמל לתקופה 28/10/20 - 23/11/20:

הוצאת שבתי פרנקל בע"מ - 4 - 00025152 (3x63)

סוג תעריף	סוג צריכה	קריאה קודמת	קריאה נוכחית	סה"כ צריכה בקוט"ש	מחיר לקוט"ש בא"ג	סה"כ לתשלום
			28/10/20	23/11/20	פרטי חשבון עבור תאריכים:	
777	פסגה	73,520.22	73,968.42	448.20	45.44	203.66 ₪
778	גבע	39,417.48	39,440.58	23.10	37.65	8.70 ₪
779	שפל	56,658.40	56,686.40	28.00	31.07	8.70 ₪

סה"כ לדייר:

פסגה	גבע	שפל	סה"כ	שיא ביקוש
448.20	23.10	28.00	499.30	5.67
203.66 ₪	8.70 ₪	8.70 ₪	221.06 ₪	

סה"כ צריכה
סה"כ לתשלום

36.10 ₪	תשלום קבוע	תשלום עבור גודל חיבור בKVA (3x63)	סה"כ	מע"מ 17.00%	סה"כ לתשלום
6.08 ₪					
263.23 ₪					
44.75 ₪					
307.98 ₪	כולל מע"מ				

התפלגות חיוב בש"ח לפי תעו"ז

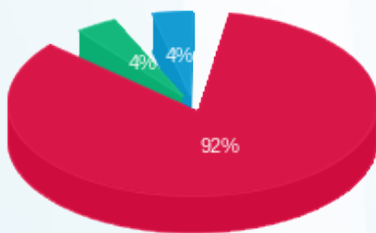

■ פסגה (203.66 ₪)
 ■ גבע (8.70 ₪)
 ■ שפל (8.70 ₪)

הסטוריית צריכה בקוט"ש

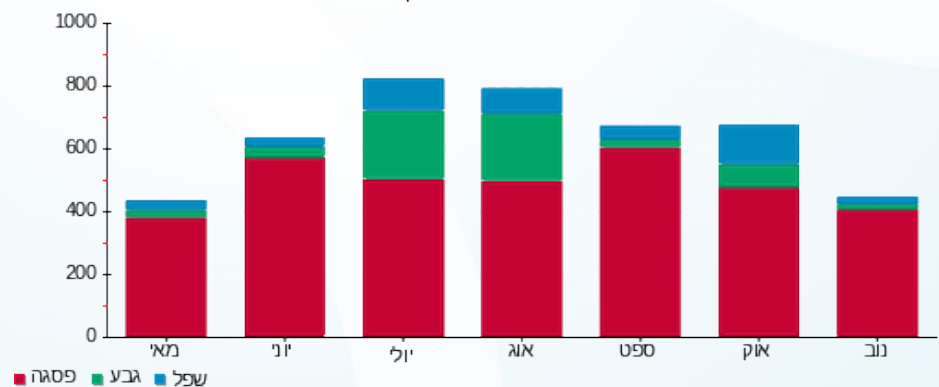

27/11/20 תאריך הפקה:
 23/11/20 תאריך קריאה נוכחית:
 28/10/20 תאריך קריאה קודמת:

שם דייר: היכל הרפואה (קומה 8)
 שם אתר: מיקדן מגדלי שקל בני-ברק

לקוח/ה נכבד/ה, אנו מתכבדים להגיש את חישוב צריכת החשמל לתקופה 23/11/20 - 28/10/20:

היכל הרפואה (קומה 8) - 7 - 00024957(3x50)

סוג תעריף	סוג צריכה	קריאה קודמת	קריאה נוכחית	סה"כ צריכה בקוט"ש	מחיר לקוט"ש בא"ג	סה"כ לתשלום
פרטי חשבון עבור תאריכים:						
		28/10/20	23/11/20			
777	פסגה	102,797.05	103,272.64	475.59	45.44	216.11 ₪
778	גבע	42,540.25	42,615.89	75.64	37.65	28.48 ₪
779	שפל	53,712.93	53,840.57	127.64	31.07	39.66 ₪

סה"כ לדייר:

פסגה	גבע	שפל	סה"כ	שיא ביקוש
475.59	75.64	127.64	678.86	4.65
216.11 ₪	28.48 ₪	39.66 ₪	284.24 ₪	

סה"כ צריכה
 סה"כ לתשלום

36.10 ₪	תשלום קבוע תשלום עבור גודל חיבור בKVA (3x50) סה"כ מע"מ 17.00%	סה"כ לתשלום
4.82 ₪		
325.17 ₪		
55.28 ₪		
380.44 ₪	כולל מע"מ	

התפלגות חיוב בש"ח לפי תעו"ז

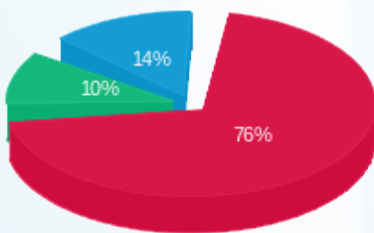

פסגה (216.11 ₪) 76%
 גבע (28.48 ₪) 10%
 שפל (39.66 ₪) 14%

הסטוריית צריכה בקוט"ש

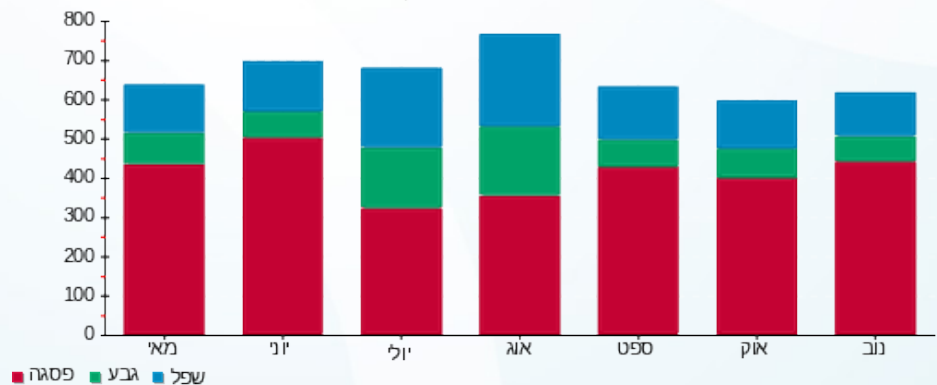

27/11/20 תאריך הפקדה:
 23/11/20 תאריך קריאה נוכחית:
 28/10/20 תאריך קריאה קודמת:

שם דייר: הרמן תקשורת בע"מ (קומה 1-)
שם אתר: מיקדן מגדלי שקל בני-ברק

לקוח/ה נכבד/ה, אנו מתכבדים להגיש את חישוב צריכת החשמל לתקופה 28/10/20 - 23/11/20:

הרמן תקשורת בע"מ (קומה 1-) - 3 - 00024971 (0x0)

סוג תעריף	סוג צריכה	קריאה קודמת	קריאה נוכחית	סה"כ צריכה בקוט"ש	מחיר לקוט"ש בא"ג	סה"כ לתשלום
פרטי חשבון עבור תאריכים:						
777	פסגה	28/10/20	23/11/20	366.84	45.44	166.69 ₪
778	גבע	22,132.39	22,237.55	105.16	37.65	39.59 ₪
779	שפל	40,979.30	41,127.61	148.31	31.07	46.08 ₪

סה"כ לדייר:

פסגה	גבע	שפל	סה"כ	שיא ביקוש
366.84	105.16	148.31	620.31	3.96
166.69 ₪	39.59 ₪	46.08 ₪	252.36 ₪	

סה"כ צריכה
סה"כ לתשלום

36.10 ₪	תשלום קבוע	
0.00 ₪	תשלום עבור גודל חיבור בKVA (0x0)	
288.46 ₪	סה"כ	
49.04 ₪	מע"מ 17.00%	
337.50 ₪	סה"כ לתשלום	כולל מע"מ

התפלגות חיוב בש"ח לפי תעו"ז

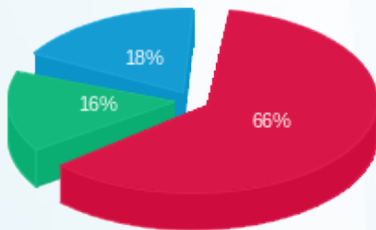

פסגה (166.69 ₪)
 גבע (39.59 ₪)
 שפל (46.08 ₪)

הסטוריית צריכה בקוט"ש

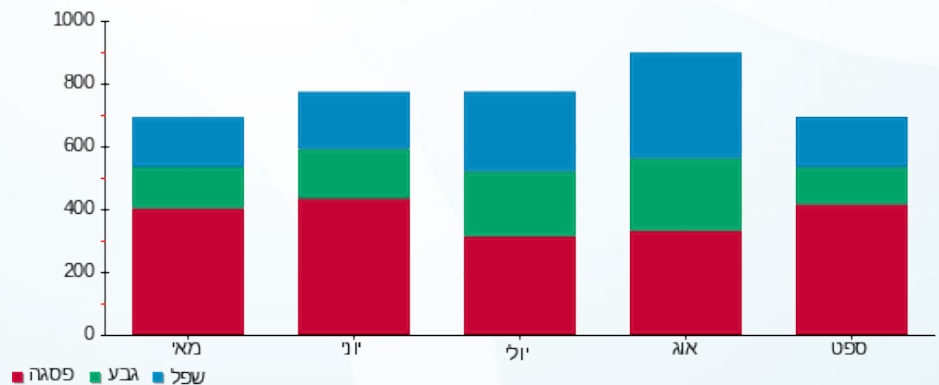



27/11/20 תאריך הפקה:
 23/11/20 תאריך קריאה נוכחית:
 28/10/20 תאריך קריאה קודמת:

שם דייר: זיו האפט קומה 8
שם אתר: מיקדן מגדלי שקל בני-ברק

לקוח/ה נכבד/ה, אנו מתכבדים להגיש את חישוב צריכת החשמל לתקופה 28/10/20 - 23/11/20:

זיו האפט קומה 8 - 22 - 1 (1x32)00022781

סוג תעריף	סוג צריכה	קריאה קודמת	קריאה נוכחית	סה"כ צריכה בקוט"ש	מחיר לקוט"ש בא"ג	סה"כ לתשלום
			28/10/20	23/11/20	פרטי חשבון עבור תאריכים:	
777	פסגה	3,883.12	3,923.37	40.24	45.44	18.29 ₪
778	גבע	844.83	845.17	0.34	37.65	0.13 ₪
779	שפל	2,695.55	2,696.76	1.21	31.07	0.38 ₪

זיו האפט קומה 8 - 23 - 2 (1x32)00022781

סוג תעריף	סוג צריכה	קריאה קודמת	קריאה נוכחית	סה"כ צריכה בקוט"ש	מחיר לקוט"ש בא"ג	סה"כ לתשלום
			28/10/20	23/11/20	פרטי חשבון עבור תאריכים:	
777	פסגה	12,085.71	12,099.45	13.74	45.44	6.24 ₪
778	גבע	9,535.15	9,539.61	4.46	37.65	1.68 ₪
779	שפל	14,889.50	14,900.37	10.87	31.07	3.38 ₪

זיו האפט קומה 8 - 24 - 2 (1x32)00022781

סוג תעריף	סוג צריכה	קריאה קודמת	קריאה נוכחית	סה"כ צריכה בקוט"ש	מחיר לקוט"ש בא"ג	סה"כ לתשלום
			28/10/20	23/11/20	פרטי חשבון עבור תאריכים:	
777	פסגה	6,520.18	6,596.91	76.73	45.44	34.87 ₪
778	גבע	4,794.28	4,802.02	7.74	37.65	2.91 ₪
779	שפל	7,062.77	7,075.75	12.98	31.07	4.03 ₪

סה"כ לדייר:

פסגה	גבע	שפל	סה"כ	שיא ביקוש
130.71	12.54	25.06	168.31	0.43
₪ 59.39	₪ 4.72	₪ 7.79	₪ 71.90	

סה"כ צריכה
 סה"כ לתשלום

36.10 ₪	תשלום קבוע	
3.09 ₪	תשלום עבור גודל חיבור בKVA (1x96)	
111.09 ₪	סה"כ	
18.88 ₪	מע"מ 17.00%	
129.97 ₪	סה"כ לתשלום	כולל מע"מ





התפלגות חיוב בש"ח לפי תעו"ז

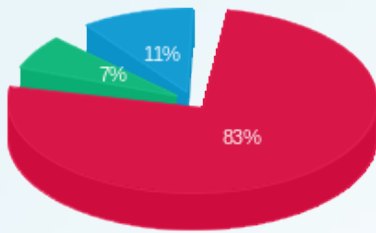

■ פסגה (59.39 ש"ח)
■ גבע (4.72 ש"ח)
■ שפל (7.79 ש"ח)

הסטוריית צריכה בקוט"ש

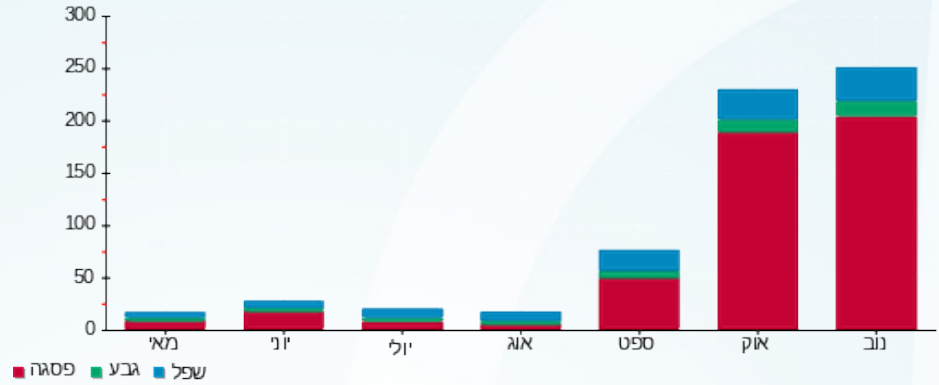



27/11/20 תאריך הפקה:
 23/11/20 תאריך קריאה נוכחית:
 28/10/20 תאריך קריאה קודמת:

שם דייר: זיו הפט 1 (BDO) (קומה 6)
 שם אתר: מיקדן מגדלי שקל בני-ברק

לקוח/ה נכבד/ה, אנו מתכבדים להגיש את חישוב צריכת החשמל לתקופה 28/10/20 - 23/11/20:

זיו הפט 1 (BDO) (קומה 6) - 8 - 00025220 (3x32)

סה"כ לתשלום	מחיר לקוט"ש בא"ג	סה"כ צריכה בקוט"ש	קריאה נוכחית	קריאה קודמת	סוג צריכה	סוג תעריף
			23/11/20	28/10/20	פרטי חשבון עבור תאריכים:	
118.93 ₪	45.44	261.72	24,638.85	24,377.13	פסגה	777
10.30 ₪	37.65	27.35	8,396.83	8,369.49	גבע	778
19.21 ₪	31.07	61.84	17,401.06	17,339.22	שפל	779

סה"כ לדייר:

שיא ביקוש	סה"כ	שפל	גבע	פסגה
1.72	350.91	61.84	27.35	261.72
	148.44 ₪	19.21 ₪	10.30 ₪	118.93 ₪

סה"כ צריכה
 סה"כ לתשלום

36.10 ₪	תשלום קבוע תשלום עבור גודל חיבור ב-KVA (3x32) סה"כ מע"מ 17.00%	סה"כ לתשלום
3.09 ₪		
187.62 ₪		
31.90 ₪		
219.52 ₪		כולל מע"מ

התפלגות חיוב בש"ח לפי תעו"ז

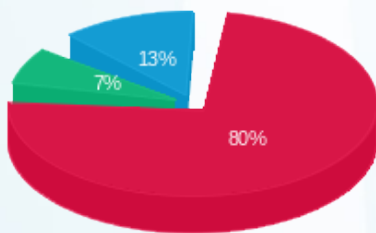

פסגה (118.93 ₪) 80%
 גבע (10.30 ₪) 7%
 שפל (19.21 ₪) 13%

הסטוריית צריכה בקוט"ש

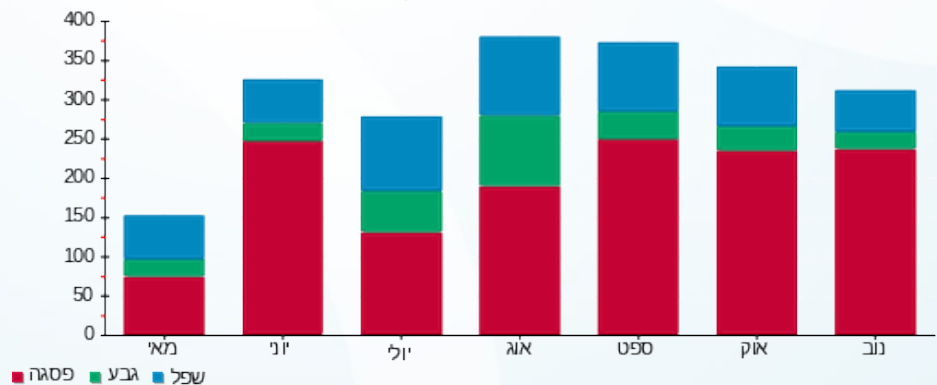

27/11/20 תאריך הפקה:
 23/11/20 תאריך קריאה נוכחית:
 28/10/20 תאריך קריאה קודמת:

שם דייר: זיו הפט 2 (BDO) (קומה 12)
 שם אתר: מיקדן מגדלי שקל בני-ברק

לקוח/ה נכבד/ה, אנו מתכבדים להגיש את חישוב צריכת החשמל לתקופה 28/10/20 - 23/11/20:

זיו הפט 2 (BDO) (קומה 12) - 6 - (3x40)00025038

סוג תעריף	סוג צריכה	קריאה קודמת	קריאה נוכחית	סה"כ צריכה בקוט"ש	מחיר לקוט"ש בא"ג	סה"כ לתשלום
פרטי חשבון עבור תאריכים:						
777	פסגה	28/10/20	23/11/20	963.90	45.44	438.00 ₪
778	גבע	42,376.66	42,530.40	153.74	37.65	57.88 ₪
779	שפל	87,423.63	87,754.51	330.88	31.07	102.80 ₪

סה"כ לדייר:

פסגה	גבע	שפל	סה"כ	שיא ביקוש
963.90	153.74	330.88	1,448.52	7.15
438.00 ₪	57.88 ₪	102.80 ₪	598.68 ₪	

סה"כ צריכה
 סה"כ לתשלום

200.95 ₪	תשלום קבוע תשלום עבור גודל חיבור בKVA (3x40) סה"כ מע"מ 17.00%	סה"כ לתשלום
3.86 ₪		
803.49 ₪		
136.59 ₪		
940.08 ₪		כולל מע"מ

התפלגות חיוב בש"ח לפי תעו"ז

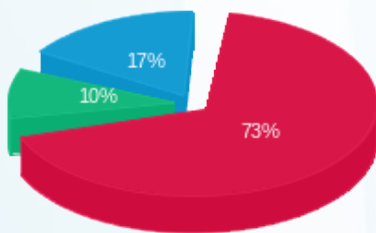

פסגה (438.00 ₪) 73%
 גבע (57.88 ₪) 10%
 שפל (102.80 ₪) 17%

הסטוריית צריכה בקוט"ש

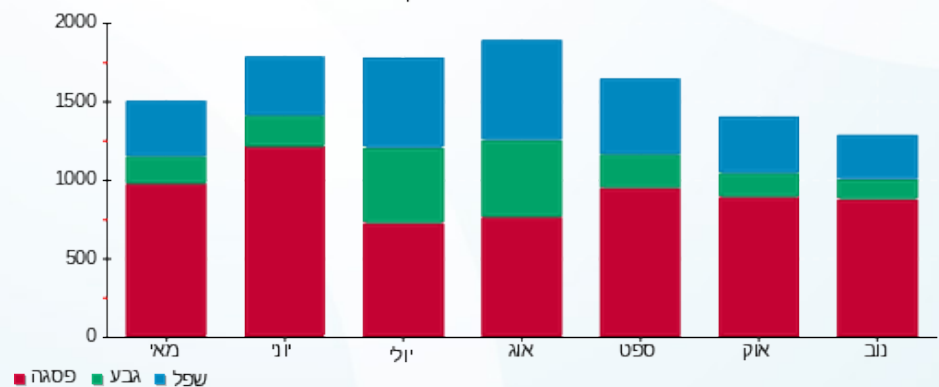



27/11/20 תאריך הפקדה:
 23/11/20 תאריך קריאה נוכחית:
 28/10/20 תאריך קריאה קודמת:

שם דייר: זיו הפט 3 (BDO) (קומה 12)
 שם אתר: מיקדן מגדלי שקל בני-ברק

לקוח/ה נכבד/ה, אנו מתכבדים להגיש את חישוב צריכת החשמל לתקופה 28/10/20 - 23/11/20:

זיו הפט 3 (BDO) (קומה 12) - 7 - (3x40)00025038

סוג תעריף	סוג צריכה	קריאה קודמת	קריאה נוכחית	סה"כ צריכה בקוט"ש	מחיר לקוט"ש בא"ג	סה"כ לתשלום
פרטי חשבון עבור תאריכים:						
777	פסגה	28/10/20	23/11/20	591.85	45.44	268.94 ₪
778	גבע	15,297.81	15,363.70	65.88	37.65	24.81 ₪
779	שפל	37,101.20	37,244.31	143.10	31.07	44.46 ₪

סה"כ לדייר:

פסגה	גבע	שפל	סה"כ	שיא ביקוש
591.85	65.88	143.10	800.84	3.49
268.94 ₪	24.81 ₪	44.46 ₪	338.20 ₪	

סה"כ צריכה
 סה"כ לתשלום

36.10 ₪	תשלום קבוע תשלום עבור גודל חיבור בKVA (3x40) סה"כ מע"מ 17.00%	סה"כ לתשלום
3.86 ₪		
378.16 ₪		
64.29 ₪		
442.45 ₪	כולל מע"מ	

התפלגות חיוב בש"ח לפי תעו"ז

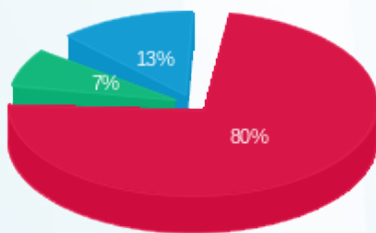

פסגה (268.94 ₪) 80%
 גבע (24.81 ₪) 13%
 שפל (44.46 ₪) 7%

הסטוריית צריכה בקוט"ש

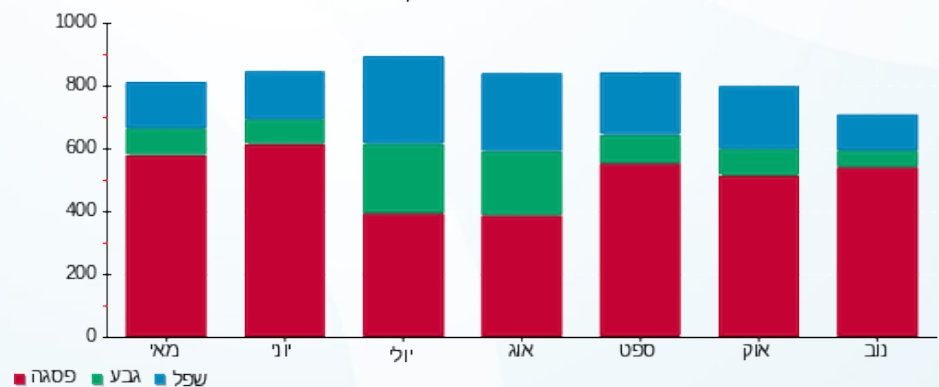



27/11/20 תאריך הפקה:
 23/11/20 תאריך קריאה נוכחית:
 28/10/20 תאריך קריאה קודמת:

שם דייר: זיו הפט 4 (קומה 12)
 שם אתר: מיקדן מגדלי שקל בני-ברק

לקוח/ה נכבד/ה, אנו מתכבדים להגיש את חישוב צריכת החשמל לתקופה 28/10/20 - 23/11/20:

זיו הפט 4 (קומה 12) - 1 - (3x40)00025038

סוג תעריף	סוג צריכה	קריאה קודמת	קריאה נוכחית	סה"כ צריכה בקוט"ש	מחיר לקוט"ש בא"ג	סה"כ לתשלום
פרטי חשבון עבור תאריכים:						
777	פסגה	28/10/20	23/11/20	314.37	45.44	142.85 ₪
778	גבע	34,367.46	34,401.23	33.78	37.65	12.72 ₪
779	שפל	37,359.43	37,427.38	67.95	31.07	21.11 ₪

סה"כ לדייר:

פסגה	גבע	שפל	סה"כ	שיא ביקוש
314.37	33.78	67.95	416.09	2.29
142.85 ₪	12.72 ₪	21.11 ₪	176.68 ₪	

סה"כ צריכה
 סה"כ לתשלום

36.10 ₪	תשלום קבוע תשלום עבור גודל חיבור בKVA (3x40) סה"כ מע"מ 17.00%	סה"כ לתשלום
3.86 ₪		
216.64 ₪		
36.83 ₪		
253.46 ₪	כולל מע"מ	

התפלגות חיוב בש"ח לפי תעו"ז

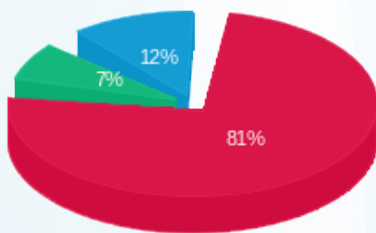

פסגה (142.85 ₪) 81%
 גבע (12.72 ₪) 7%
 שפל (21.11 ₪) 12%

הסטוריית צריכה בקוט"ש

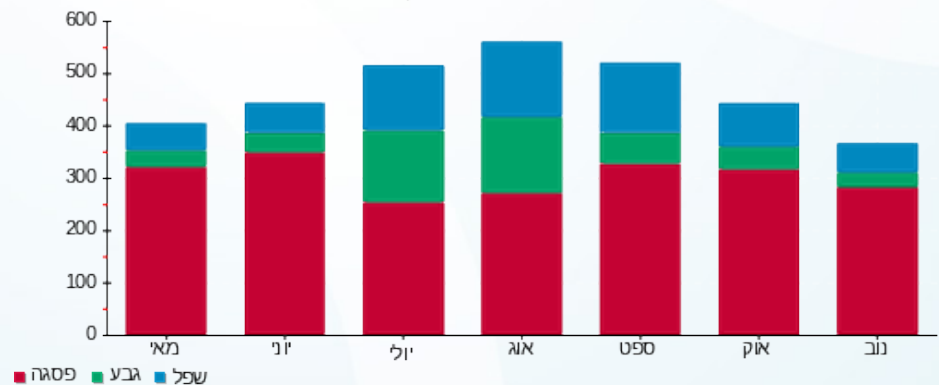

27/11/20 תאריך הפקה:
 23/11/20 תאריך קריאה נוכחי:
 28/10/20 תאריך קריאה קודמת:

שם דייר: חי סחר (שיווק ק.ר.) בע"מ
שם אתר: מיקדן מגדלי שקל בני-ברק

לקוח/ה נכבד/ה, אנו מתכבדים להגיש את חישוב צריכת החשמל לתקופה 28/10/20 - 23/11/20:

חי סחר (שיווק ק.ר.) בע"מ - 4 - 00025044(3x40)

סוג תעריף	סוג צריכה	קריאה קודמת	קריאה נוכחית	סה"כ צריכה בקוט"ש	מחיר לקוט"ש בא"ג	סה"כ לתשלום
פרטי חשבון עבור תאריכים:						
777	פסגה	28/10/20	23/11/20	465.18	45.44	211.38 ₪
778	גבע	23,067.70	23,135.74	68.04	37.65	25.62 ₪
779	שפל	37,525.00	37,677.53	152.53	31.07	47.39 ₪

סה"כ לדייר:

פסגה	גבע	שפל	סה"כ	שיא ביקוש
465.18	68.04	152.53	685.75	3.13
211.38 ₪	25.62 ₪	47.39 ₪	284.39 ₪	

סה"כ צריכה
סה"כ לתשלום

36.10 ₪	תשלום קבוע	
3.86 ₪	תשלום עבור גודל חיבור בKVA (3x40)	
324.35 ₪	סה"כ	
55.14 ₪	מע"מ 17.00%	
379.49 ₪	סה"כ לתשלום	כולל מע"מ

התפלגות חיוב בש"ח לפי תעו"ז

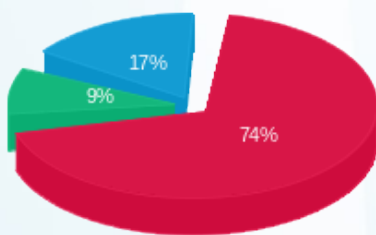

פסגה (211.38 ₪) ■
 גבע (25.62 ₪) ■
 שפל (47.39 ₪) ■

הסטוריית צריכה בקוט"ש

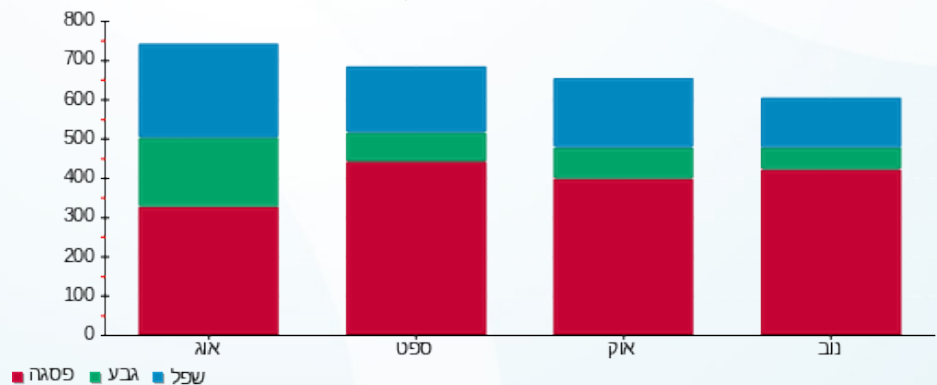



27/11/20 תאריך הפקדה:
 23/11/20 תאריך קריאה נוכחית:
 28/10/20 תאריך קריאה קודמת:

שם דייר: חן יאיר (קומה 8)
 שם אתר: מיקדן מגדלי שקל בני-ברק

לקוח/ה נכבד/ה, אנו מתכבדים להגיש את חישוב צריכת החשמל לתקופה 28/10/20 - 23/11/20:

חן יאיר (קומה 8) - 2 - 00024957(3x80)

סוג תעריף	סוג צריכה	קריאה קודמת	קריאה נוכחית	סה"כ צריכה בקוט"ש	מחיר לקוט"ש בא"ג	סה"כ לתשלום
פרטי חשבון עבור תאריכים:						
		28/10/20	23/11/20			
777	פסגה	165,399.94	165,809.25	409.31	45.44	185.99 ₪
778	גבע	89,879.93	89,959.40	79.47	37.65	29.92 ₪
779	שפל	95,408.32	95,602.25	193.93	31.07	60.25 ₪

סה"כ לדייר:

פסגה	גבע	שפל	סה"כ	שיא ביקוש
409.31	79.47	193.93	682.70	3.36
185.99 ₪	29.92 ₪	60.25 ₪	276.16 ₪	

סה"כ צריכה
 סה"כ לתשלום

36.10 ₪	תשלום קבוע תשלום עבור גודל חיבור בKVA (3x80) סה"כ מע"מ 17.00%	
7.72 ₪		
319.98 ₪		
54.40 ₪		
374.37 ₪	סה"כ לתשלום	כולל מע"מ

התפלגות חיוב בש"ח לפי תעו"ז

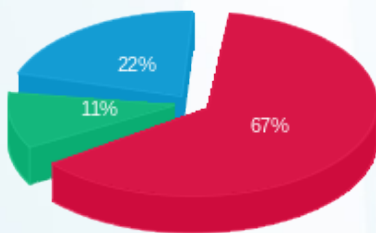

פסגה (185.99 ₪) 67%
 גבע (29.92 ₪) 11%
 שפל (60.25 ₪) 22%

הסטוריית צריכה בקוט"ש

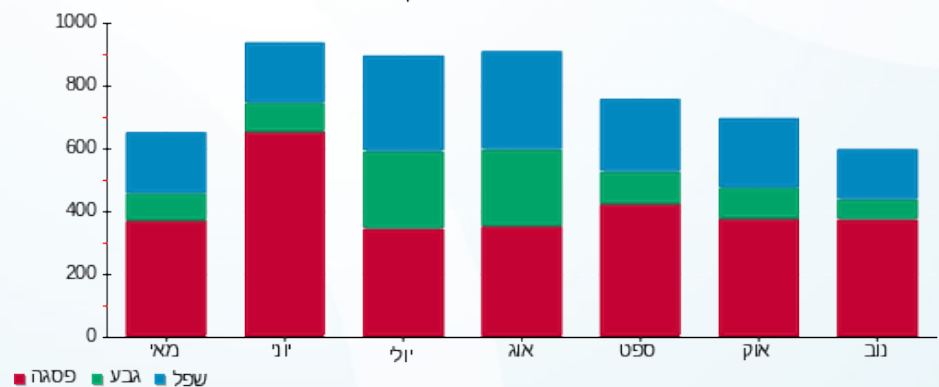



27/11/20 תאריך הפקדה:
 23/11/20 תאריך קריאה נוכחית:
 28/10/20 תאריך קריאה קודמת:

שם דייר: יניב בשן רו"ח (קומה 6)
 שם אתר: מיקדן מגדלי שקל בני-ברק

לקוח/ה נכבד/ה, אנו מתכבדים להגיש את חישוב צריכת החשמל לתקופה 23/11/20 - 28/10/20:

יניב בשן רו"ח (קומה 6) - 3 - 00022702(3x25)

סה"כ לתשלום	מחיר לקוט"ש בא"ג	סה"כ צריכה בקוט"ש	קריאה נוכחית	קריאה קודמת	סוג צריכה	סוג תעריף
			23/11/20	28/10/20	פרטי חשבון עבור תאריכים:	
114.31 ₪	45.44	251.56	26,069.23	25,817.67	פסגה	777
19.88 ₪	37.65	52.80	6,744.89	6,692.09	גבע	778
36.78 ₪	31.07	118.37	22,939.68	22,821.31	שפל	779

סה"כ לדייר:

שיא ביקוש	סה"כ	שפל	גבע	פסגה
1.53	422.74	118.37	52.80	251.56
	170.97 ₪	36.78 ₪	19.88 ₪	114.31 ₪

סה"כ צריכה
 סה"כ לתשלום

36.10 ₪	תשלום קבוע תשלום עבור גודל חיבור בKVA (3x25) סה"כ מע"מ 17.00%	כולל מע"מ
2.41 ₪		
209.48 ₪		
35.61 ₪		
245.09 ₪	סה"כ לתשלום	

התפלגות חיוב בש"ח לפי תעו"ז

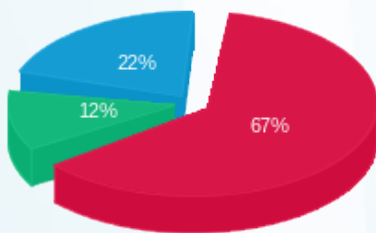

פסגה (114.31 ₪) 67%
 גבע (19.88 ₪) 12%
 שפל (36.78 ₪) 22%

הסטוריית צריכה בקוט"ש

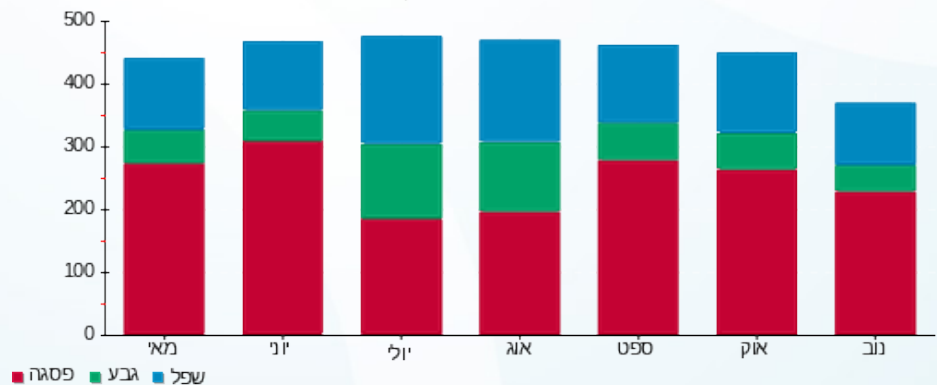

27/11/20 תאריך הפקה:
 23/11/20 תאריך קריאה נוכחי:
 28/10/20 תאריך קריאה קודמת:

שם דייר: כספי אדריכלים (קומה 5)
 שם אתר: מיקדן מגדלי שקל בני-ברק

לקוח/ה נכבד/ה, אנו מתכבדים להגיש את חישוב צריכת החשמל לתקופה 23/11/20 - 28/10/20:

כספי אדריכלים (קומה 5) - 2 - 00022685 (3x40)

סוג תעריף	סוג צריכה	קריאה קודמת	קריאה נוכחית	סה"כ צריכה בקוט"ש	מחיר לקוט"ש בא"ג	סה"כ לתשלום
פרטי חשבון עבור תאריכים:						
777	פסגה	28/10/20	23/11/20	474.19	45.44	215.47 ₪
778	גבע	142,492.23	142,526.91	34.67	37.65	13.05 ₪
779	שפל	129,594.65	129,682.66	88.01	31.07	27.35 ₪

סה"כ לדייר:

פסגה	גבע	שפל	סה"כ	שיא ביקוש
474.19	34.67	88.01	596.88	5.56
215.47 ₪	13.05 ₪	27.35 ₪	255.87 ₪	

סה"כ צריכה
 סה"כ לתשלום

36.10 ₪	תשלום קבוע תשלום עבור גודל חיבור בKVA (3x40) סה"כ מע"מ 17.00%	כולל מע"מ
3.86 ₪		
295.83 ₪		
50.29 ₪		
346.12 ₪	סה"כ לתשלום	

התפלגות חיוב בש"ח לפי תעו"ז

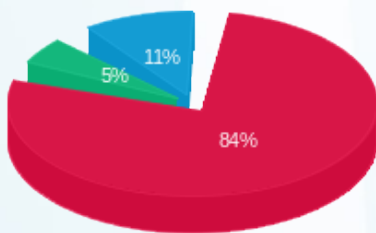

פסגה (215.47 ₪) 84%
 גבע (13.05 ₪) 5%
 שפל (27.35 ₪) 11%

הסטוריית צריכה בקוט"ש

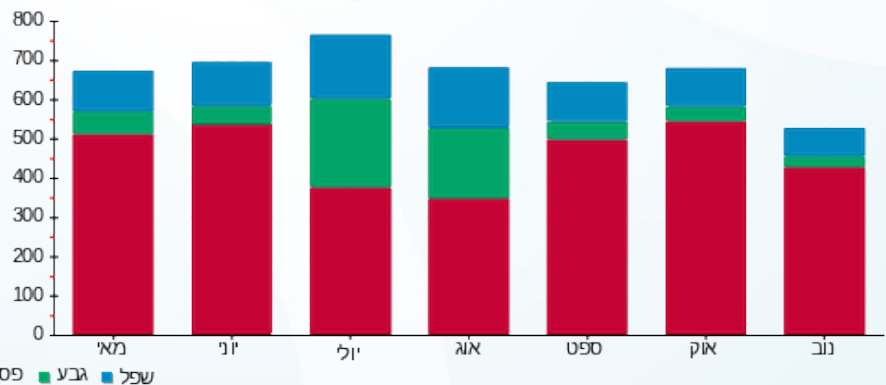



27/11/20 תאריך הפקה:
 23/11/20 תאריך קריאה נוכחית:
 28/10/20 תאריך קריאה קודמת:

שם דייר: מוקמאל מנשה (קומה 6)
 שם אתר: מיקדן מגדלי שקל בני-ברק

לקוח/ה נכבד/ה, אנו מתכבדים להגיש את חישוב צריכת החשמל לתקופה 23/11/20 - 28/10/20:

מוקמאל מנשה (קומה 6) - 4 - 00025220(3x32)

סה"כ לתשלום	מחיר לקוט"ש בא"ג	סה"כ צריכה בקוט"ש	קריאה נוכחית	קריאה קודמת	סוג צריכה	סוג תעריף
			23/11/20	28/10/20	פרטי חשבון עבור תאריכים:	
₪ 40.11	45.44	88.27	16,999.27	16,911.00	פסגה	777
₪ 6.95	37.65	18.46	9,126.32	9,107.86	גבע	778
₪ 1.54	31.07	4.97	6,492.30	6,487.34	שפל	779

סה"כ לדייר:

שיא ביקוש	סה"כ	שפל	גבע	פסגה
1.17	111.70	4.97	18.46	88.27
	₪ 48.61	₪ 1.54	₪ 6.95	₪ 40.11

סה"כ צריכה
 סה"כ לתשלום

₪ 36.10	תשלום קבוע	
₪ 3.09	תשלום עבור גודל חיבור בKVA (3x32)	
₪ 87.79	סה"כ	
₪ 14.92	מע"מ 17.00%	
₪ 102.72	סה"כ לתשלום	כולל מע"מ

התפלגות חיוב בש"ח לפי תעו"ז

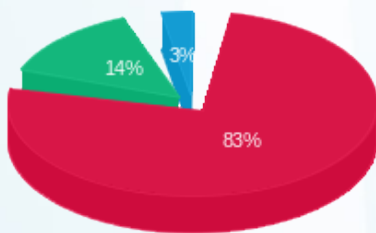

פסגה (₪ 40.11) 83%
 גבע (₪ 6.95) 14%
 שפל (₪ 1.54) 3%

הסטוריית צריכה בקוט"ש

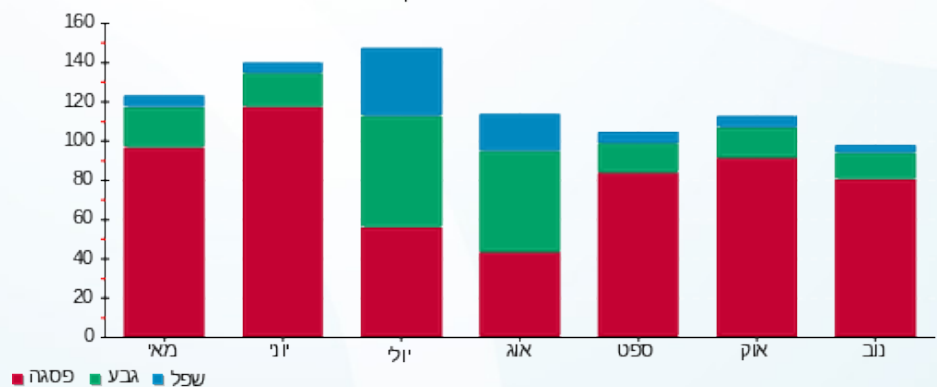

27/11/20 תאריך הפקה:
 23/11/20 תאריך קריאה נוכחית:
 28/10/20 תאריך קריאה קודמת:

שם דייר: מושגח פלוס בע"מ (קומה 9)
שם אתר: מיקדן מגדלי שקל בני-ברק

לקוח/ה נכבד/ה, אנו מתכבדים להגיש את חישוב צריכת החשמל לתקופה 28/10/20 - 23/11/20:

מושגח פלוס בע"מ (קומה 9) - 7 - 00024971 (3x50)

סוג תעריף	סוג צריכה	קריאה קודמת	קריאה נוכחית	סה"כ צריכה בקוט"ש	מחיר לקוט"ש בא"ג	סה"כ לתשלום
פרטי חשבון עבור תאריכים:						
		28/10/20	23/11/20			
777	פסגה	34,826.55	35,111.86	285.32	45.44	129.65 ₪
778	גבע	12,479.26	12,520.65	41.39	37.65	15.58 ₪
779	שפל	27,663.58	27,746.67	83.09	31.07	25.82 ₪

סה"כ לדייר:

פסגה	גבע	שפל	סה"כ	שיא ביקוש
285.32	41.39	83.09	409.80	1.82
129.65 ₪	15.58 ₪	25.82 ₪	171.05 ₪	

סה"כ צריכה
סה"כ לתשלום

36.10 ₪	תשלום קבוע	תשלום עבור גודל חיבור בKVA (3x50)	סה"כ	מע"מ 17.00%	סה"כ לתשלום
4.82 ₪					
211.97 ₪					
36.04 ₪					
248.01 ₪	כולל מע"מ				

התפלגות חיוב בש"ח לפי תעו"ז

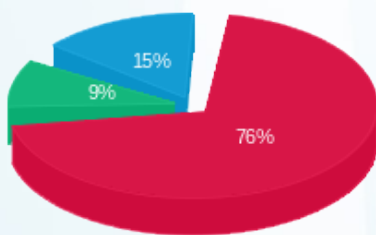

■ פסגה (129.65 ₪)
 ■ גבע (15.58 ₪)
 ■ שפל (25.82 ₪)

הסטוריית צריכה בקוט"ש

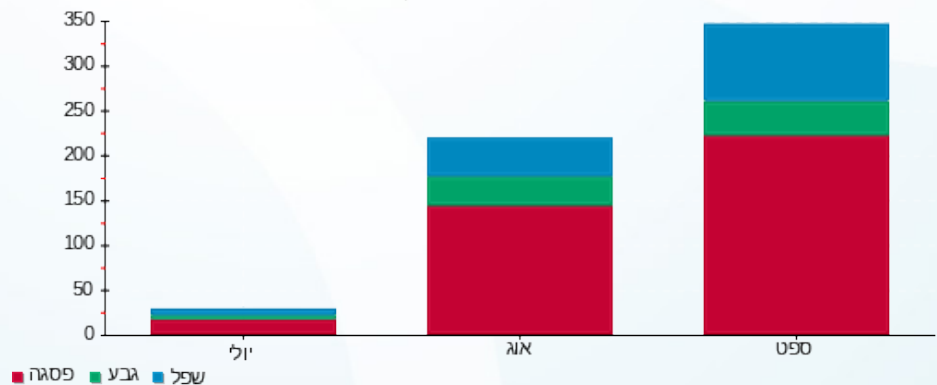



27/11/20

תאריך הפקה:

שם דייר: מטב - עמותה לשרותי טיפול ורווחה (קומה 9)
שם אתר: מיקדן מגדלי שקל בני-ברק

23/11/20

תאריך קריאה נוכחית:

28/10/20

תאריך קריאה קודמת:

לקוח/ה נכבד/ה, אנו מתכבדים להגיש את חישוב צריכת החשמל לתקופה 28/10/20 - 23/11/20:

מטב - עמותה לשרותי טיפול ורווחה (קומה 9) - 8 - (3x40)00024971

סוג תעריף	סוג צריכה	קריאה קודמת	קריאה נוכחית	סה"כ צריכה בקוט"ש	מחיר לקוט"ש בא"ג	סה"כ לתשלום
פרטי חשבון עבור תאריכים:						
777	פסגה	28/10/20	23/11/20	616.76	45.44	280.26 ₪
778	גבע	38,914.07	38,963.79	49.72	37.65	18.72 ₪
779	שפל	61,778.94	61,846.26	67.32	31.07	20.92 ₪

סה"כ לדייר:

פסגה	גבע	שפל	סה"כ	שיא ביקוש
616.76	49.72	67.32	733.80	4.07
280.26 ₪	18.72 ₪	20.92 ₪	319.89 ₪	

סה"כ צריכה

סה"כ לתשלום

36.10 ₪	תשלום קבוע תשלום עבור גודל חיבור בKVA (3x40) סה"כ מע"מ 17.00%	סה"כ לתשלום
3.86 ₪		
359.85 ₪		
61.17 ₪		
421.02 ₪		כולל מע"מ

התפלגות חיוב בש"ח לפי תעו"ז

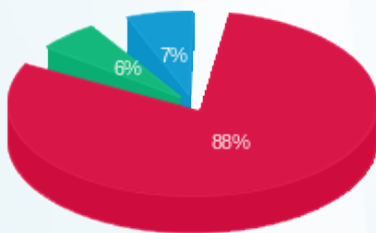

פסגה (280.26 ₪) 88%
גבע (18.72 ₪) 7%
שפל (20.92 ₪) 6%

הסטוריית צריכה בקוט"ש

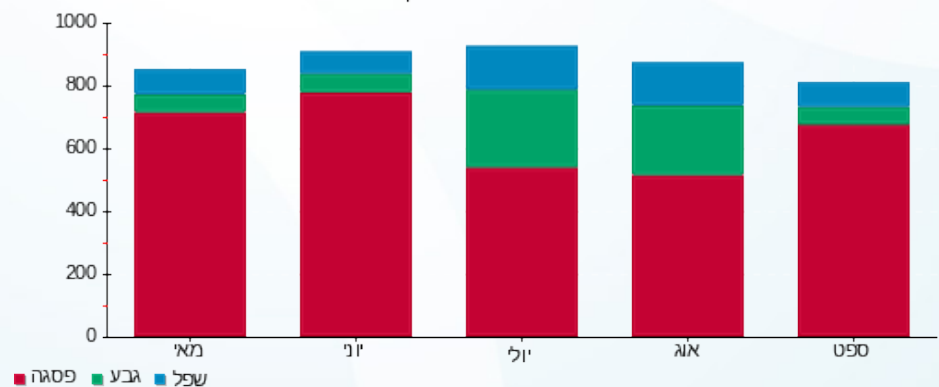

27/11/20 תאריך הפקדה:
 23/11/20 תאריך קריאה נוכחית:
 28/10/20 תאריך קריאה קודמת:

שם דייר: מי ברק (קומה 5)
 שם אתר: מיקדן מגדלי שקל בני-ברק

לקוח/ה נכבד/ה, אנו מתכבדים להגיש את חישוב צריכת החשמל לתקופה 23/11/20 - 28/10/20:

מי ברק (קומה 5) - 6 - 00022702 (3x160)

סוג תעריף	סוג צריכה	קריאה קודמת	קריאה נוכחית	סה"כ צריכה בקוט"ש	מחיר לקוט"ש בא"ג	סה"כ לתשלום
פרטי חשבון עבור תאריכים:						
		28/10/20	23/11/20			
777	פסגה	368,077.82	369,913.19	1,835.37	45.44	833.99 ₪
778	גבע	104,766.40	105,142.85	376.45	37.65	141.73 ₪
779	שפל	305,315.28	306,235.33	920.06	31.07	285.86 ₪

סה"כ לדייר:

פסגה	גבע	שפל	סה"כ	שיא ביקוש
1,835.37	376.45	920.06	3,131.88	10.93
833.99 ₪	141.73 ₪	285.86 ₪	1,261.59 ₪	

סה"כ צריכה
 סה"כ לתשלום

200.95 ₪	תשלום קבוע תשלום עבור גודל חיבור בKVA (3x160) סה"כ מע"מ 17.00%	סה"כ לתשלום
15.43 ₪		
1,477.97 ₪		
251.26 ₪		
1,729.23 ₪		כולל מע"מ

התפלגות חיוב בש"ח לפי תעו"ז

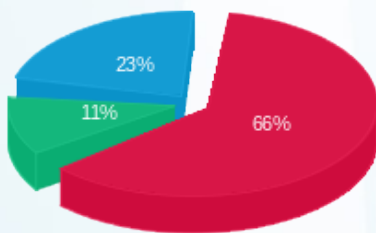

פסגה (833.99 ₪) 66%
 גבע (141.73 ₪) 23%
 שפל (285.86 ₪) 11%

הסטוריית צריכה בקוט"ש

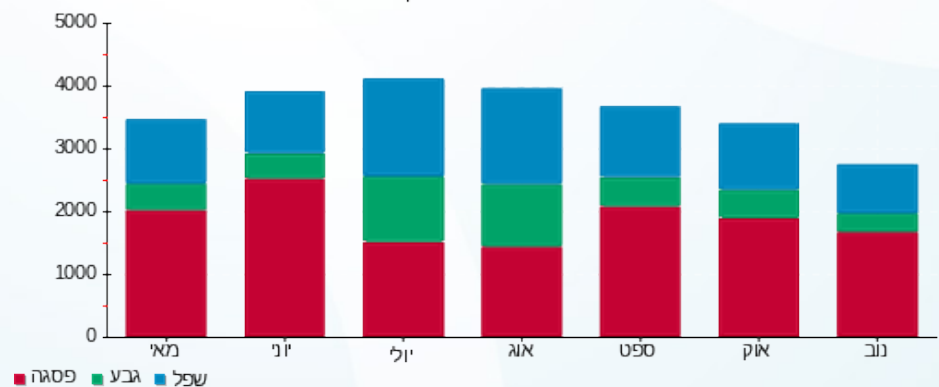

27/11/20 תאריך הפקה:
 23/11/20 תאריך קריאה נוכחית:
 28/10/20 תאריך קריאה קודמת:

שם דייר: מי ברק (קומה 9)
 שם אתר: מיקדן מגדלי שקל בני-ברק

לקוח/ה נכבד/ה, אנו מתכבדים להגיש את חישוב צריכת החשמל לתקופה 28/10/20 - 23/11/20:

מי ברק (קומה 9) - 6 - (3x40)00024971

סוג תעריף	סוג צריכה	קריאה קודמת	קריאה נוכחית	סה"כ צריכה בקוט"ש	מחיר לקוט"ש בא"ג	סה"כ לתשלום
פרטי חשבון עבור תאריכים:						
		28/10/20	23/11/20			
777	פסגה	171,714.57	172,290.28	575.72	45.44	261.61 ₪
778	גבע	84,830.54	84,912.29	81.75	37.65	30.78 ₪
779	שפל	85,614.73	85,811.51	196.78	31.07	61.14 ₪

סה"כ לדייר:

פסגה	גבע	שפל	סה"כ	שיא ביקוש
575.72	81.75	196.78	854.24	4.63
261.61 ₪	30.78 ₪	61.14 ₪	353.52 ₪	

סה"כ צריכה
 סה"כ לתשלום

36.10 ₪	תשלום קבוע תשלום עבור גודל חיבור ב-KVA (3x40) סה"כ מע"מ 17.00%	סה"כ לתשלום
3.86 ₪		
393.48 ₪		
66.89 ₪		
460.37 ₪	כולל מע"מ	

התפלגות חיוב בש"ח לפי תעו"ז

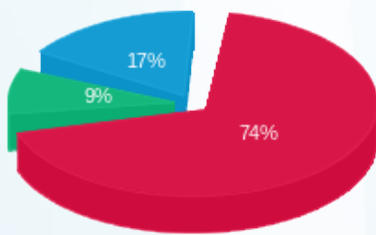

פסגה (261.61 ₪)
 גבע (30.78 ₪)
 שפל (61.14 ₪)

הסטוריית צריכה בקוט"ש

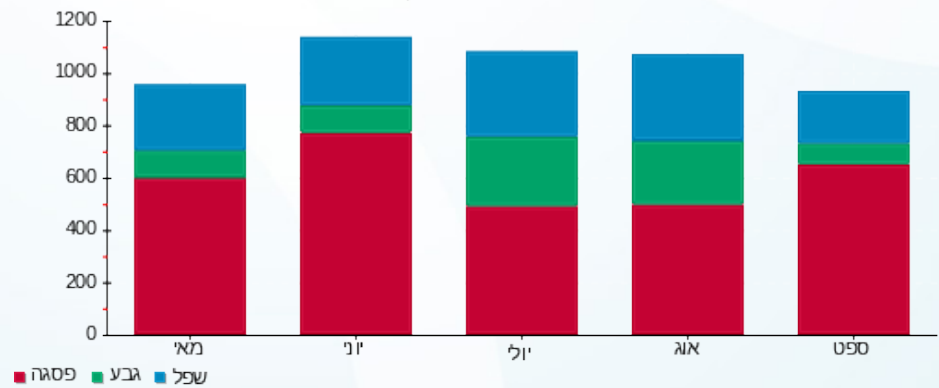



27/11/20 תאריך הפקה:
 23/11/20 תאריך קריאה נוכחית:
 28/10/20 תאריך קריאה קודמת:

שם דייר: מיזוג אוויר
שם אתר: מיקדן מגדלי שקל בני-ברק

לקוח/ה נכבד/ה, אנו מתכבדים להגיש את חישוב צריכת החשמל לתקופה 28/10/20 - 23/11/20:
צילר 4 - 1 - 00025494(0x0)

סוג תעריף	סוג צריכה	קריאה קודמת	קריאה נוכחית	סה"כ צריכה בקוט"ש	מחיר לקוט"ש בא"ג	סה"כ לתשלום
			23/11/20	28/10/20	פרטי חשבון עבור תאריכים:	
777	פסגה	1,543,542.81	1,565,385.86	21,843.05	45.44	9,925.48 ₪
778	גבע	537,070.73	540,956.35	3,885.62	37.65	1,462.94 ₪
779	שפל	322,909.31	323,053.84	144.53	31.07	44.91 ₪

צילר 2 - 2 - 00025494(0x0)

סוג תעריף	סוג צריכה	קריאה קודמת	קריאה נוכחית	סה"כ צריכה בקוט"ש	מחיר לקוט"ש בא"ג	סה"כ לתשלום
			23/11/20	28/10/20	פרטי חשבון עבור תאריכים:	
777	פסגה	2,005,406.14	2,010,814.96	5,408.82	45.44	2,457.77 ₪
778	גבע	760,721.41	761,499.38	777.97	37.65	292.91 ₪
779	שפל	447,055.28	447,077.19	21.91	31.07	6.81 ₪

לוח משאבות צילרים - 4 - 00025494(0x0)

סוג תעריף	סוג צריכה	קריאה קודמת	קריאה נוכחית	סה"כ צריכה בקוט"ש	מחיר לקוט"ש בא"ג	סה"כ לתשלום
			23/11/20	28/10/20	פרטי חשבון עבור תאריכים:	
777	פסגה	2,076,233.75	2,097,426.25	21,192.50	45.44	9,629.87 ₪
778	גבע	1,092,909.15	1,100,989.90	8,080.75	37.65	3,042.40 ₪
779	שפל	2,401,619.86	2,418,226.36	16,606.50	31.07	5,159.64 ₪

צילר 3 - 1 - 00025507(0x0)

סוג תעריף	סוג צריכה	קריאה קודמת	קריאה נוכחית	סה"כ צריכה בקוט"ש	מחיר לקוט"ש בא"ג	סה"כ לתשלום
			23/11/20	28/10/20	פרטי חשבון עבור תאריכים:	
777	פסגה	1,466,490.35	1,474,170.19	7,679.84	45.44	3,489.72 ₪
778	גבע	580,007.87	580,432.76	424.89	37.65	159.97 ₪
779	שפל	306,875.27	306,881.94	6.67	31.07	2.07 ₪





צילר 1 - 3 - 00025507(0x0)

סה"כ לתשלום	מחיר לקוט"ש בא"ג	סה"כ צריכה בקוט"ש	קריאה נוכחית	קריאה קודמת	סוג צריכה	סוג תעריף
			23/11/20	28/10/20	פרטי חשבון עבור תאריכים:	
566.52 ₪	45.44	1,246.75	1,300,600.39	1,299,353.64	פסגה	777
89.11 ₪	37.65	236.67	450,056.82	449,820.15	גבע	778
0.91 ₪	31.07	2.94	304,831.64	304,828.70	שפל	779

לוח מגדלי מים ת"א - 4 - 00025507(0x0)

סה"כ לתשלום	מחיר לקוט"ש בא"ג	סה"כ צריכה בקוט"ש	קריאה נוכחית	קריאה קודמת	סוג צריכה	סוג תעריף
			23/11/20	28/10/20	פרטי חשבון עבור תאריכים:	
0.05 ₪	45.44	0.10	353,857.68	353,857.58	פסגה	777
0.01 ₪	37.65	0.02	268,164.41	268,164.39	גבע	778
0.00 ₪	31.07	0.00	308,380.25	308,380.25	שפל	779

יח' אויר צח חיוני - 5 - 00025507(0x0)

סה"כ לתשלום	מחיר לקוט"ש בא"ג	סה"כ צריכה בקוט"ש	קריאה נוכחית	קריאה קודמת	סוג צריכה	סוג תעריף
			23/11/20	28/10/20	פרטי חשבון עבור תאריכים:	
3,195.04 ₪	45.44	7,031.35	705,286.54	698,255.19	פסגה	777
1,092.84 ₪	37.65	2,902.64	359,986.99	357,084.35	גבע	778
2,253.59 ₪	31.07	7,253.26	778,167.51	770,914.25	שפל	779

סה"כ לדירה:

שיא ביקוש	סה"כ	שפל	גבע	פסגה
203.72	104,746.77	24,035.81	16,308.55	64,402.41
	42,872.55 ₪	7,467.93 ₪	6,140.17 ₪	29,264.45 ₪

סה"כ צריכה
סה"כ לתשלום

200.95 ₪	תשלום קבוע	
0.00 ₪	תשלום עבור גודל חיבור בKVA (0x0)	
43,073.50 ₪	סה"כ	
7,322.50 ₪	מע"מ 17.00%	
50,396.00 ₪	סה"כ לתשלום	כולל מע"מ





התפלגות חיוב בש"ח לפי תעו"ז

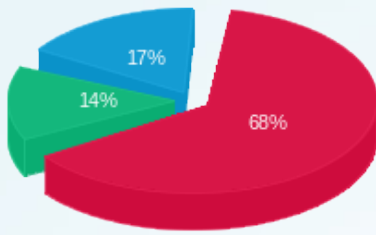

■ פסגה (29,264.45 ש"ח)
■ גבע (6,140.17 ש"ח)
■ שפל (7,467.93 ש"ח)

הסטוריית צריכה בקוט"ש

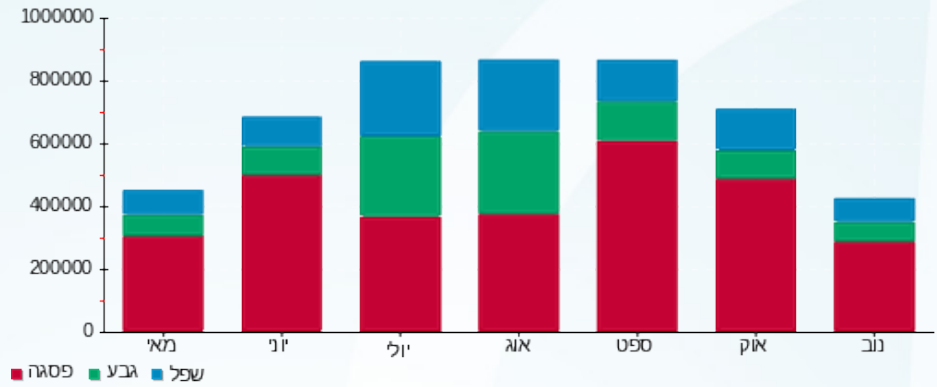



27/11/20 תאריך הפקה:
 23/11/20 תאריך קריאה נוכחית:
 28/10/20 תאריך קריאה קודמת:

שם דייר: מכללה למנהל קמפוס בני ברק (קומה 7)
שם אתר: מיקדן מגדלי שקל בני-ברק

לקוח/ה נכבד/ה, אנו מתכבדים להגיש את חישוב צריכת החשמל לתקופה 28/10/20 - 23/11/20:

מכללה למנהל קמפוס בני ברק (קומה 7) - 1 - 7 - 00022781(1x200)

סוג תעריף	סוג צריכה	קריאה קודמת	קריאה נוכחית	סה"כ צריכה בקוט"ש	מחיר לקוט"ש בא"ג	סה"כ לתשלום
פרטי חשבון עבור תאריכים:			28/10/20	23/11/20		
777	פסגה	141,385.41	141,679.92	294.51	45.44	133.83 ₪
778	גבע	96,009.27	96,128.33	119.07	37.65	44.83 ₪
779	שפל	176,977.45	177,281.52	304.07	31.07	94.47 ₪

מכללה למנהל קמפוס בני ברק (קומה 7) - 2 - 8 - 00022781(1x200)

סוג תעריף	סוג צריכה	קריאה קודמת	קריאה נוכחית	סה"כ צריכה בקוט"ש	מחיר לקוט"ש בא"ג	סה"כ לתשלום
פרטי חשבון עבור תאריכים:			28/10/20	23/11/20		
777	פסגה	69,072.15	69,180.29	108.14	45.44	49.14 ₪
778	גבע	41,849.32	41,881.53	32.21	37.65	12.13 ₪
779	שפל	91,756.71	91,836.81	80.10	31.07	24.89 ₪

מכללה למנהל קמפוס בני ברק (קומה 7) - 3 - 9 - 00022781(1x200)

סוג תעריף	סוג צריכה	קריאה קודמת	קריאה נוכחית	סה"כ צריכה בקוט"ש	מחיר לקוט"ש בא"ג	סה"כ לתשלום
פרטי חשבון עבור תאריכים:			28/10/20	23/11/20		
777	פסגה	80,383.11	80,678.38	295.27	45.44	134.17 ₪
778	גבע	48,851.03	48,962.78	111.74	37.65	42.07 ₪
779	שפל	123,186.00	123,466.73	280.74	31.07	87.22 ₪

סה"כ לדייר:

פסגה	גבע	שפל	סה"כ	שיא ביקוש
697.92	263.02	664.90	1,625.84	1.82
₪ 317.13	₪ 99.03	₪ 206.59	₪ 622.75	

סה"כ צריכה
סה"כ לתשלום

200.95 ₪	תשלום קבוע	
19.29 ₪	תשלום עבור גודל חיבור בKVA (1x600)	
842.99 ₪	סה"כ	
143.31 ₪	מע"מ 17.00%	
986.30 ₪	סה"כ לתשלום	כולל מע"מ





התפלגות חיוב בש"ח לפי תעו"ז

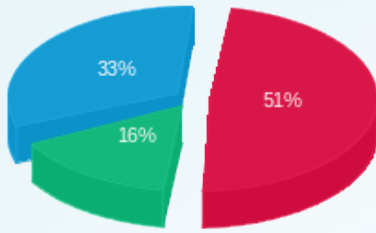

■ פסגה (317.13 ש"ח)
■ גבע (99.03 ש"ח)
■ שפל (206.59 ש"ח)

הסטוריית צריכה בקוט"ש

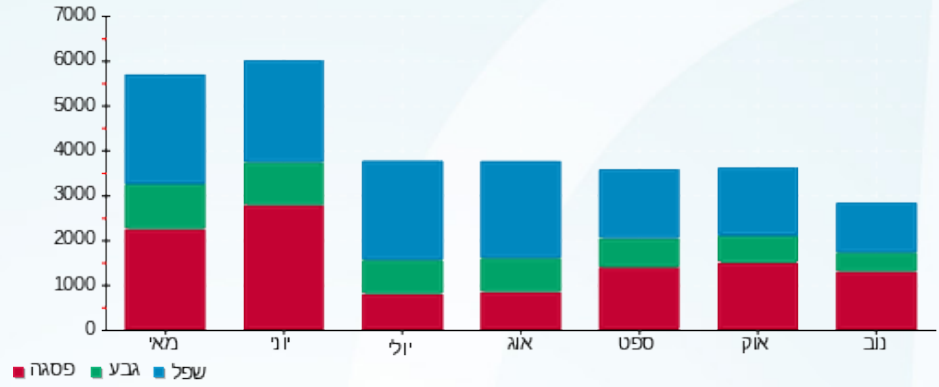



27/11/20 תאריך הפקה:
 23/11/20 תאריך קריאה נוכחית:
 28/10/20 תאריך קריאה קודמת:

שם דייר: מנדוס חלפים (קומה -1)
 שם אתר: מיקדן מגדלי שקל בני-ברק

לקוח/ה נכבד/ה, אנו מתכבדים להגיש את חישוב צריכת החשמל לתקופה 28/10/20 - 23/11/20:

מנדוס חלפים (קומה -1) - 6 - (0x0)00022143

סוג תעריף	סוג צריכה	קריאה קודמת	קריאה נוכחית	סה"כ צריכה בקוט"ש	מחיר לקוט"ש בא"ג	סה"כ לתשלום
פרטי חשבון עבור תאריכים:						
777	פסגה	28/10/20	23/11/20	5.82	45.44	2.65 ₪
778	גבע	5,005.35	5,005.36	0.006	37.65	0.00 ₪
779	שפל	10,515.43	10,515.55	0.12	31.07	0.04 ₪

סה"כ לדייר:

פסגה	גבע	שפל	סה"כ	שיא ביקוש
5.82	0.006	0.12	5.95	3.64
2.65 ₪	0.00 ₪	0.04 ₪	2.69 ₪	

סה"כ צריכה
 סה"כ לתשלום

36.10 ₪	תשלום קבוע	
0.00 ₪	תשלום עבור גודל חיבור בKVA (0x0)	
38.79 ₪	סה"כ	
6.59 ₪	מע"מ 17.00%	
45.38 ₪	סה"כ לתשלום	כולל מע"מ

התפלגות חיוב בש"ח לפי תעו"ז

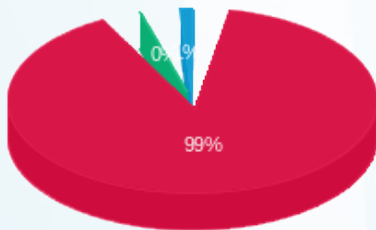

פסגה (2.65 ₪)
 גבע (0.002 ₪)
 שפל (0.04 ₪)

הסטוריית צריכה בקוט"ש

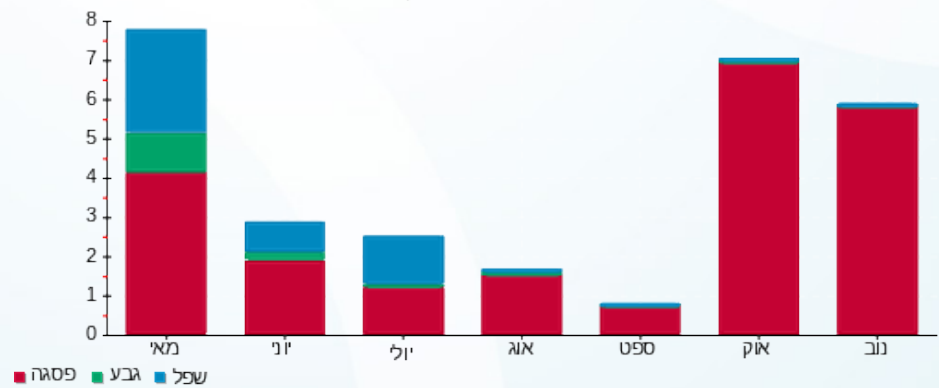



27/11/20 תאריך הפקדה:
 23/11/20 תאריך קריאה נוכחית:
 28/10/20 תאריך קריאה קודמת:

שם דייר: מנהל האוכלוסין וההגירה
 שם אתר: מיקדן מגדלי שקל בני-ברק

לקוח/ה נכבד/ה, אנו מתכבדים להגיש את חישוב צריכת החשמל לתקופה 23/11/20 - 28/10/20:

מנהל האוכלוסין וההגירה - 1 - (3x250)00025220

סה"כ לתשלום	מחיר לקוט"ש בא"ג	סה"כ צריכה בקוט"ש	קריאה נוכחית	קריאה קודמת	סוג צריכה	סוג תעריף
			23/11/20	28/10/20	פרטי חשבון עבור תאריכים:	
₪ 1,126.27	45.44	2,478.60	318,230.70	315,752.10	פסגה	777
₪ 161.66	37.65	429.37	159,906.43	159,477.06	גבע	778
₪ 313.87	31.07	1,010.20	243,906.07	242,895.88	שפל	779

סה"כ לדייר:

שיא ביקוש	סה"כ	שפל	גבע	פסגה
17.95	3,918.17	1,010.20	429.37	2,478.60
	₪ 1,601.80	₪ 313.87	₪ 161.66	₪ 1,126.27

סה"כ צריכה
 סה"כ לתשלום

₪ 200.95	תשלום קבוע	
₪ 24.12	תשלום עבור גודל חיבור בKVA (3x250)	
₪ 1,826.87	סה"כ	
₪ 310.57	מע"מ 17.00%	
₪ 2,137.44	סה"כ לתשלום	כולל מע"מ

התפלגות חיוב בש"ח לפי תעו"ז

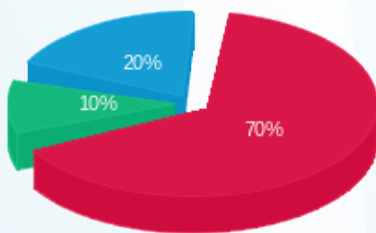

פסגה (₪ 1,126.27) 70%
 גבע (₪ 161.66) 10%
 שפל (₪ 313.87) 20%

הסטוריית צריכה בקוט"ש

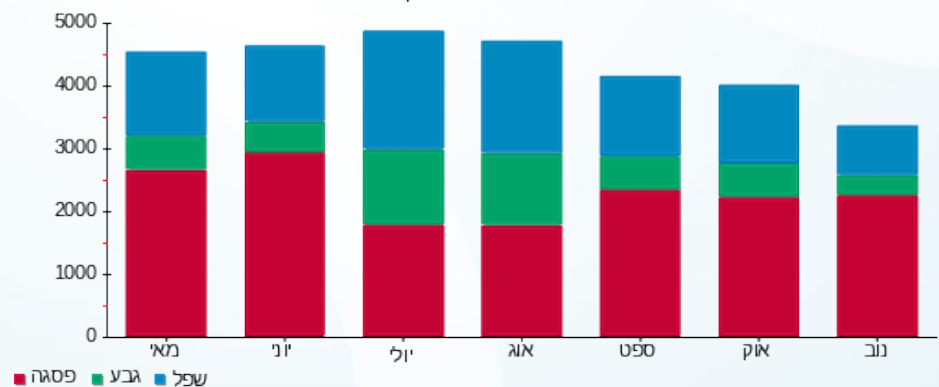

27/11/20 תאריך הפקה:
 23/11/20 תאריך קריאה נוכחית:
 28/10/20 תאריך קריאה קודמת:

שם דייר: מעוף (קומה 9)
 שם אתר: מיקדן מגדלי שקל בני-ברק

לקוח/ה נכבד/ה, אנו מתכבדים להגיש את חישוב צריכת החשמל לתקופה 23/11/20 - 28/10/20:

מעוף (קומה 9) - 4 - 00022702(3x80)

סה"כ לתשלום	מחיר לקוט"ש בא"ג	סה"כ צריכה בקוט"ש	קריאה נוכחית	קריאה קודמת	סוג צריכה	סוג תעריף
			23/11/20	28/10/20	פרטי חשבון עבור תאריכים:	
₪ 275.17	45.44	605.58	94,518.42	93,912.85	פסגה	777
₪ 19.11	37.65	50.74	26,332.74	26,281.99	גבע	778
₪ 38.68	31.07	124.48	69,760.19	69,635.71	שפל	779

סה"כ לדייר:

שיא ביקוש	סה"כ	שפל	גבע	פסגה	סה"כ צריכה
4.55	780.80	124.48	50.74	605.58	סה"כ לתשלום
	₪ 332.96	₪ 38.68	₪ 19.11	₪ 275.17	

₪ 200.95	תשלום קבוע	
₪ 7.72	תשלום עבור גודל חיבור בKVA (3x80)	
₪ 541.62	סה"כ	
₪ 92.08	מע"מ 17.00%	
₪ 633.70	סה"כ לתשלום	כולל מע"מ

התפלגות חיוב בש"ח לפי תעו"ז

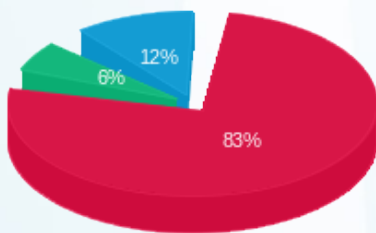

פסגה (₪ 275.17) ■
 גבע (₪ 19.11) ■
 שפל (₪ 38.68) ■

הסטוריית צריכה בקוט"ש

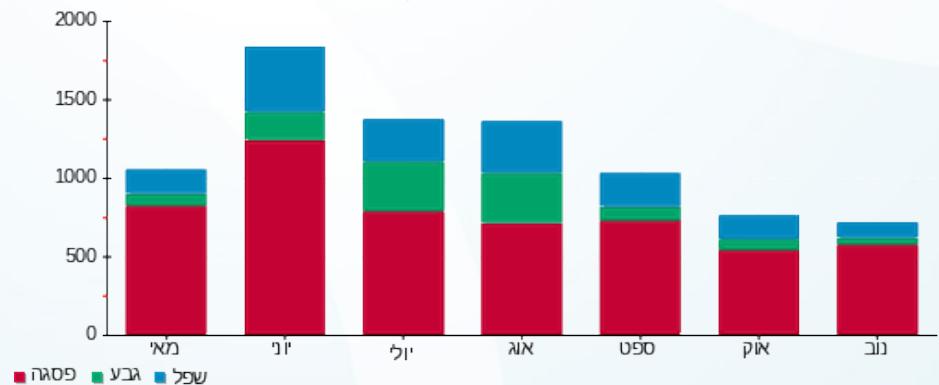



27/11/20 תאריך הפקה:
 23/11/20 תאריך קריאה נוכחית:
 28/10/20 תאריך קריאה קודמת:

שם דייר: משקאות ישראל
 שם אתר: מיקדן מגדלי שקל בני-ברק

לקוח/ה נכבד/ה, אנו מתכבדים להגיש את חישוב צריכת החשמל לתקופה 23/11/20 - 28/10/20:

משקאות ישראל - 4 - 00022143 (3x20)

סוג תעריף	סוג צריכה	קריאה קודמת	קריאה נוכחית	סה"כ צריכה בקוט"ש	מחיר לקוט"ש בא"ג	סה"כ לתשלום
פרטי חשבון עבור תאריכים:						
777	פסגה	28/10/20	23/11/20	23.63	45.44	10.74 ₪
778	גבע	9,704.64	9,708.97	4.34	37.65	1.63 ₪
779	שפל	11,497.70	11,514.77	17.07	31.07	5.30 ₪

סה"כ לדייר:

פסגה	גבע	שפל	סה"כ	שיא ביקוש
23.63	4.34	17.07	45.04	1.27
10.74 ₪	1.63 ₪	5.30 ₪	17.67 ₪	

סה"כ צריכה
 סה"כ לתשלום

19.97 ₪	תשלום קבוע תשלום עבור גודל חיבור בKVA (3x20) סה"כ מע"מ 17.00%	סה"כ לתשלום
1.93 ₪		
39.57 ₪		
6.73 ₪		
46.30 ₪	כולל מע"מ	

התפלגות חיוב בש"ח לפי תעו"ז

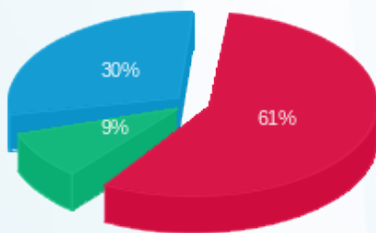

פסגה (10.74 ₪)
 גבע (1.63 ₪)
 שפל (5.30 ₪)

הסטוריית צריכה בקוט"ש

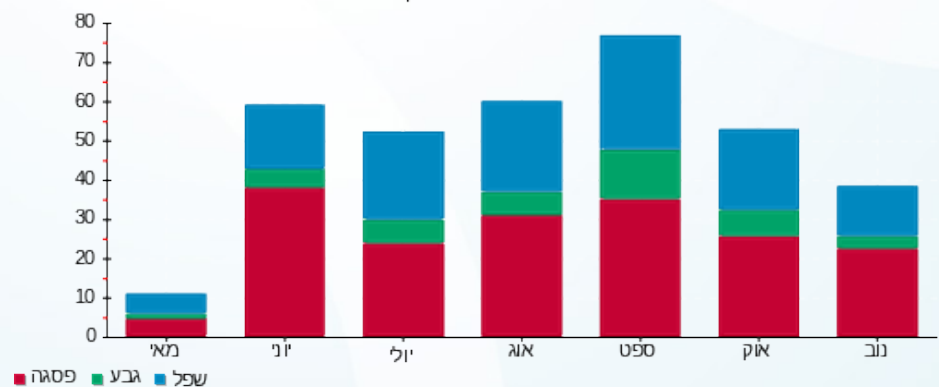

27/11/20 תאריך הפקה:
 23/11/20 תאריך קריאה נוכחית:
 28/10/20 תאריך קריאה קודמת:

שם דייר: נקודת שיווק 1 (קומה 9)
 שם אתר: מיקדן מגדלי שקל בני-ברק

לקוח/ה נכבד/ה, אנו מתכבדים להגיש את חישוב צריכת החשמל לתקופה 28/10/20 - 23/11/20:

נקודת שיווק 1 (קומה 9) - 4 - 00024971(3x63)

סוג תעריף	סוג צריכה	קריאה קודמת	קריאה נוכחית	סה"כ צריכה בקוט"ש	מחיר לקוט"ש בא"ג	סה"כ לתשלום
		28/10/20	23/11/20			
777	פסגה	139,408.74	140,154.91	746.17	45.44	339.06 ₪
778	גבע	61,558.06	61,651.87	93.81	37.65	35.32 ₪
779	שפל	87,512.73	87,674.70	161.96	31.07	50.32 ₪

סה"כ לדייר:

פסגה	גבע	שפל	סה"כ	שיא ביקוש
746.17	93.81	161.96	1,001.94	4.56
339.06 ₪	35.32 ₪	50.32 ₪	424.70 ₪	

סה"כ צריכה
 סה"כ לתשלום

200.95 ₪	תשלום קבוע תשלום עבור גודל חיבור בKVA (3x63) סה"כ מע"מ 17.00%	
6.08 ₪		
631.73 ₪		
107.39 ₪		
739.12 ₪	סה"כ לתשלום	כולל מע"מ

התפלגות חיוב בש"ח לפי תעו"ז

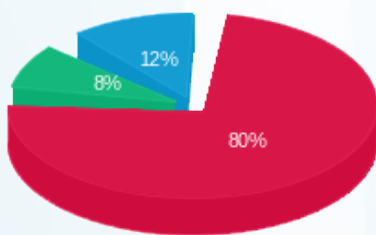

פסגה (339.06 ₪) 80%
 גבע (35.32 ₪) 8%
 שפל (50.32 ₪) 12%

הסטוריית צריכה בקוט"ש

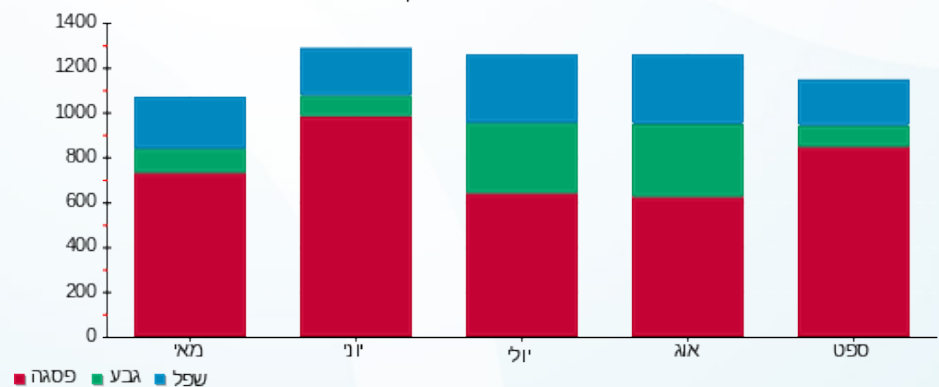



27/11/20 תאריך הפקה:
 23/11/20 תאריך קריאה נוכחית:
 28/10/20 תאריך קריאה קודמת:

שם דייר: סייפליינס (קומה 8)
 שם אתר: מיקדן מגדלי שקל בני-ברק

לקוח/ה נכבד/ה, אנו מתכבדים להגיש את חישוב צריכת החשמל לתקופה 28/10/20 - 23/11/20:

סייפליינס (קומה 8) - 6 - 00025044(3x40)

סה"כ לתשלום	מחיר לקוט"ש בא"ג	סה"כ צריכה בקוט"ש	קריאה נוכחית	קריאה קודמת	סוג צריכה	סוג תעריף
			23/11/20	28/10/20	פרטי חשבון עבור תאריכים:	
261.95 ₪	45.44	576.48	70,923.45	70,346.97	פסגה	777
38.59 ₪	37.65	102.51	38,131.63	38,029.12	גבע	778
74.39 ₪	31.07	239.44	69,291.15	69,051.72	שפל	779

סה"כ לדייר:

שיא ביקוש	סה"כ	שפל	גבע	פסגה
3.11	918.43	239.44	102.51	576.48
	374.94 ₪	74.39 ₪	38.59 ₪	261.95 ₪

סה"כ צריכה
 סה"כ לתשלום

36.10 ₪	תשלום קבוע תשלום עבור גודל חיבור בKVA (3x40) סה"כ מע"מ 17.00%	סה"כ לתשלום
3.86 ₪		
414.90 ₪		
70.53 ₪		
485.43 ₪		כולל מע"מ

התפלגות חיוב בש"ח לפי תעו"ז

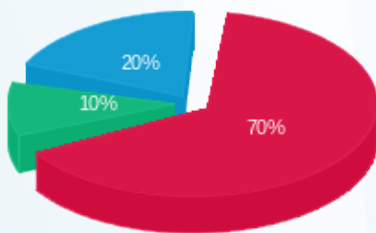

פסגה (261.95 ₪) 70%
 גבע (38.59 ₪) 10%
 שפל (74.39 ₪) 20%

הסטוריית צריכה בקוט"ש

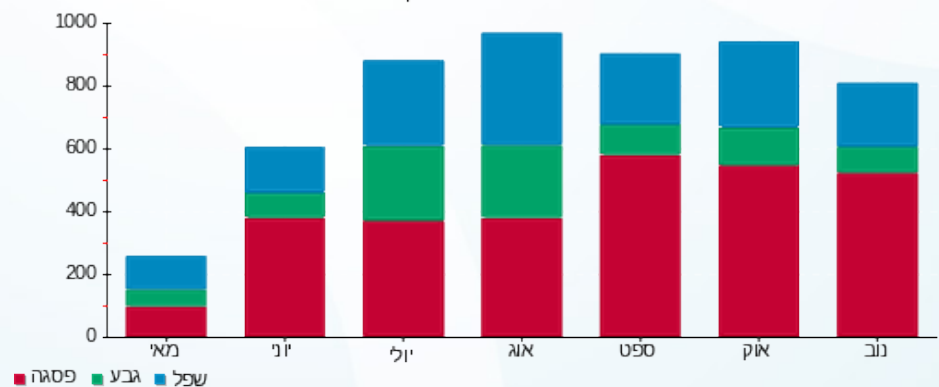

27/11/20 תאריך הפקדה:
 23/11/20 תאריך קריאה נוכחי:
 28/10/20 תאריך קריאה קודמת:

שם דייר: סלקום (קומה 12 גג)
 שם אתר: מיקדן מגדלי שקל בני-ברק

לקוח/ה נכבד/ה, אנו מתכבדים להגיש את חישוב צריכת החשמל לתקופה 28/10/20 - 23/11/20:

סלקום (קומה 12 גג) - 1 - 00022175 (0x0)

סוג תעריף	סוג צריכה	קריאה קודמת	קריאה נוכחית	סה"כ צריכה בקוט"ש	מחיר לקוט"ש בא"ג	סה"כ לתשלום
פרטי חשבון עבור תאריכים:						
777	פסגה	28/10/20	23/11/20	303.20	45.44	137.77 ₪
778	גבע	172,649.22	172,773.08	123.86	37.65	46.63 ₪
779	שפל	176,055.09	176,355.69	300.60	31.07	93.40 ₪

סה"כ לדייר:

פסגה	גבע	שפל	סה"כ	שיא ביקוש
303.20	123.86	300.60	727.65	2.32
137.77 ₪	46.63 ₪	93.40 ₪	277.80 ₪	

סה"כ צריכה
סה"כ לתשלום

36.10 ₪	תשלום קבוע תשלום עבור גודל חיבור בKVA (0x0) סה"כ מע"מ 17.00%	סה"כ לתשלום
0.00 ₪		
313.90 ₪		
53.36 ₪		
367.26 ₪	כולל מע"מ	

התפלגות חיוב בש"ח לפי תעו"ז

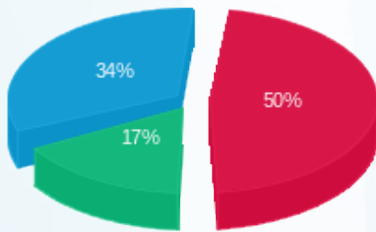

פסגה (137.77 ₪) - 50%
 גבע (46.63 ₪) - 17%
 שפל (93.40 ₪) - 34%

הסטוריית צריכה בקוט"ש

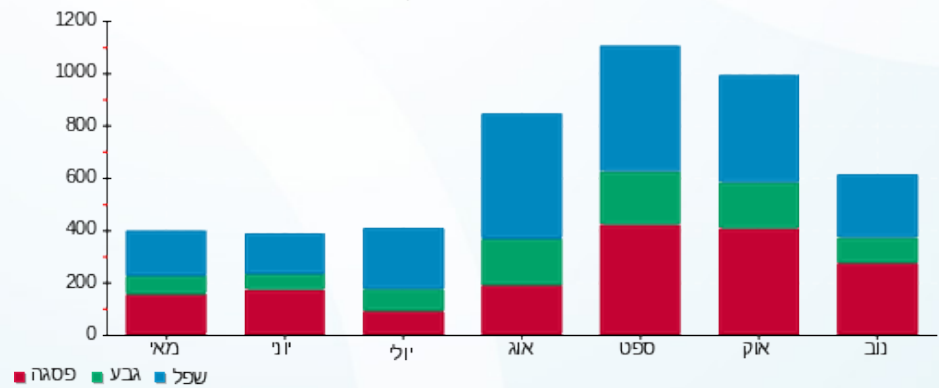



27/11/20 תאריך הפקה:
 23/11/20 תאריך קריאה נוכחית:
 28/10/20 תאריך קריאה קודמת:

שם דייר: עו"ד גוטליב אליעזר (קומה 12)
 שם אתר: מיקדן מגדלי שקל בני-ברק

לקוח/ה נכבד/ה, אנו מתכבדים להגיש את חישוב צריכת החשמל לתקופה 28/10/20 - 23/11/20:

עו"ד גוטליב אליעזר (קומה 12) - 4 - (3x50)00025038

סוג תעריף	סוג צריכה	קריאה קודמת	קריאה נוכחית	סה"כ צריכה בקוט"ש	מחיר לקוט"ש בא"ג	סה"כ לתשלום
פרטי חשבון עבור תאריכים:						
777	פסגה	28/10/20	23/11/20	354.78	45.44	161.21 ₪
778	גבע	19,994.00	20,023.13	29.13	37.65	10.97 ₪
779	שפל	30,212.87	30,275.58	62.71	31.07	19.48 ₪

סה"כ לדייר:

פסגה	גבע	שפל	סה"כ	שיא ביקוש
354.78	29.13	62.71	446.62	3.23
161.21 ₪	10.97 ₪	19.48 ₪	191.66 ₪	

סה"כ צריכה
 סה"כ לתשלום

36.10 ₪	תשלום קבוע תשלום עבור גודל חיבור בKVA (3x50) סה"כ מע"מ 17.00%	סה"כ לתשלום
4.82 ₪		
232.59 ₪		
39.54 ₪		
272.13 ₪	כולל מע"מ	

התפלגות חיוב בש"ח לפי תעו"ז

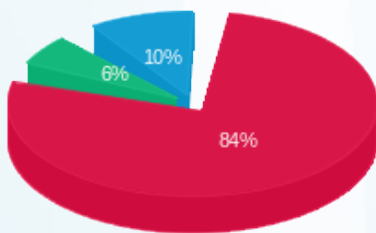

פסגה (161.21 ₪) 84%
 גבע (10.97 ₪) 10%
 שפל (19.48 ₪) 6%

הסטוריית צריכה בקוט"ש

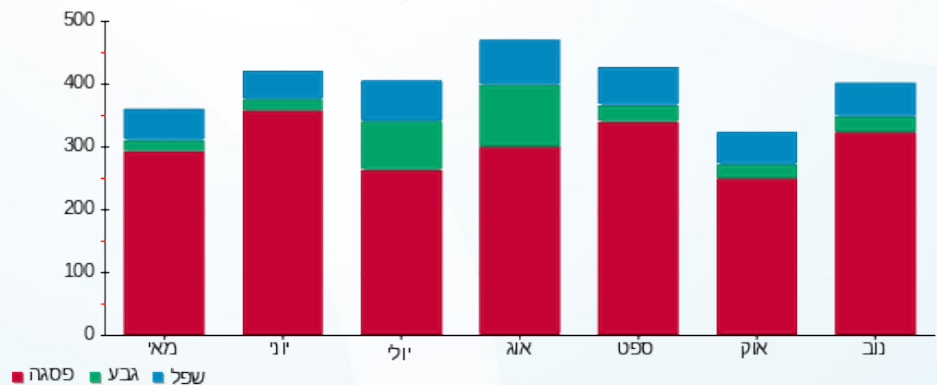



27/11/20 תאריך הפקה:
 23/11/20 תאריך קריאה נוכחית:
 28/10/20 תאריך קריאה קודמת:

שם דייר: עמותת בנערינו (קומה 6)
 שם אתר: מיקדן מגדלי שקל בני-ברק

לקוח/ה נכבד/ה, אנו מתכבדים להגיש את חישוב צריכת החשמל לתקופה 28/10/20 - 23/11/20:

עמותת בנערינו (קומה 6) - 2 - 00025220 (3x40)

סה"כ לתשלום	מחיר לקוט"ש בא"ג	סה"כ צריכה בקוט"ש	קריאה נוכחית	קריאה קודמת	סוג צריכה	סוג תעריף
			23/11/20	28/10/20	פרטי חשבון עבור תאריכים:	
119.78 ₪	45.44	263.61	74,068.18	73,804.57	פסגה	777
20.24 ₪	37.65	53.76	49,028.61	48,974.85	גבע	778
22.11 ₪	31.07	71.16	55,547.08	55,475.93	שפל	779

סה"כ לדייר:

שיא ביקוש	סה"כ	שפל	גבע	פסגה
2.50	388.53	71.16	53.76	263.61
	162.13 ₪	22.11 ₪	20.24 ₪	119.78 ₪

סה"כ צריכה
 סה"כ לתשלום

36.10 ₪	תשלום קבוע תשלום עבור גודל חיבור בKVA (3x40) סה"כ מע"מ 17.00%	סה"כ לתשלום
3.86 ₪		
202.09 ₪		
34.36 ₪		
236.45 ₪		כולל מע"מ

התפלגות חיוב בש"ח לפי תעו"ז

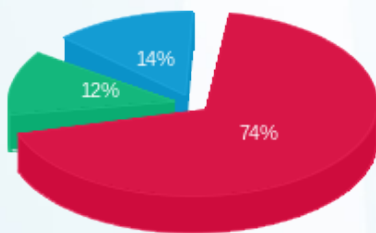

פסגה (119.78 ₪)
 גבע (20.24 ₪)
 שפל (22.11 ₪)

הסטוריית צריכה בקוט"ש

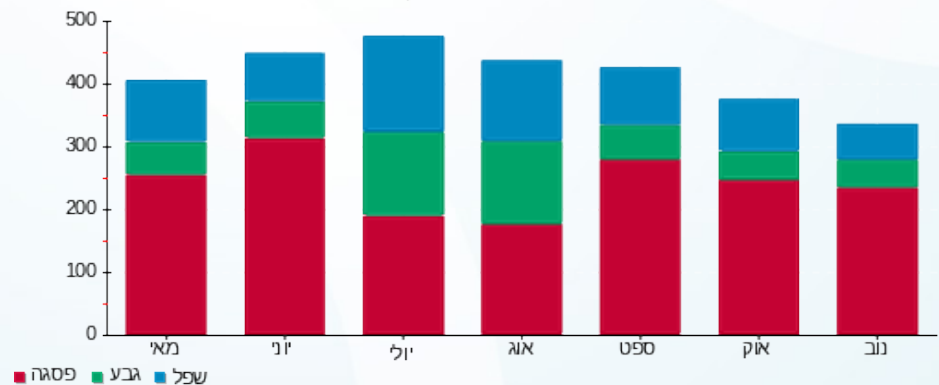



27/11/20 תאריך הפקה:
 23/11/20 תאריך קריאה נוכחית:
 28/10/20 תאריך קריאה קודמת:

שם דייר: עמותת שלום בניך
שם אתר: מיקדן מגדלי שקל בני-ברק

לקוח/ה נכבד/ה, אנו מתכבדים להגיש את חישוב צריכת החשמל לתקופה 28/10/20 - 23/11/20:

עמותת שלום בניך 1 - 4 - (1x40)00022781

סוג תעריף	סוג צריכה	קריאה קודמת	קריאה נוכחית	סה"כ צריכה בקוט"ש	מחיר לקוט"ש בא"ג	סה"כ לתשלום
פרטי חשבון עבור תאריכים:		28/10/20	23/11/20			
517		11,337.14	11,460.67	123.53	46.90	57.94 ₪

עמותת שלום בניך 2 - 5 - (1x40)00022781

סוג תעריף	סוג צריכה	קריאה קודמת	קריאה נוכחית	סה"כ צריכה בקוט"ש	מחיר לקוט"ש בא"ג	סה"כ לתשלום
פרטי חשבון עבור תאריכים:		28/10/20	23/11/20			
517		101,247.14	101,347.41	100.27	46.90	47.02 ₪

עמותת שלום בניך 3 - 6 - (1x40)00022781

סוג תעריף	סוג צריכה	קריאה קודמת	קריאה נוכחית	סה"כ צריכה בקוט"ש	מחיר לקוט"ש בא"ג	סה"כ לתשלום
פרטי חשבון עבור תאריכים:		28/10/20	23/11/20			
517		55,134.06	55,178.38	44.31	46.90	20.78 ₪

סה"כ לדייר:

שיא ביקוש	סה"כ
0.80	268.11
	125.74 ₪

19.97 ₪	תשלום קבוע	תשלום עבור גודל חיבור בKVA (1x120)
3.86 ₪		
149.57 ₪		
25.43 ₪		
175.00 ₪	סה"כ לתשלום	כולל מע"מ





התפלגות חיוב בש"ח לפי תעו"ז

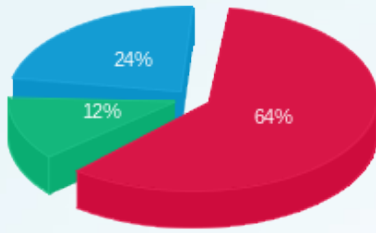

■ פסגה (80.43 ש"ח)
■ גבע (15.46 ש"ח)
■ שפל (29.85 ש"ח)

הסטוריית צריכה בקוט"ש

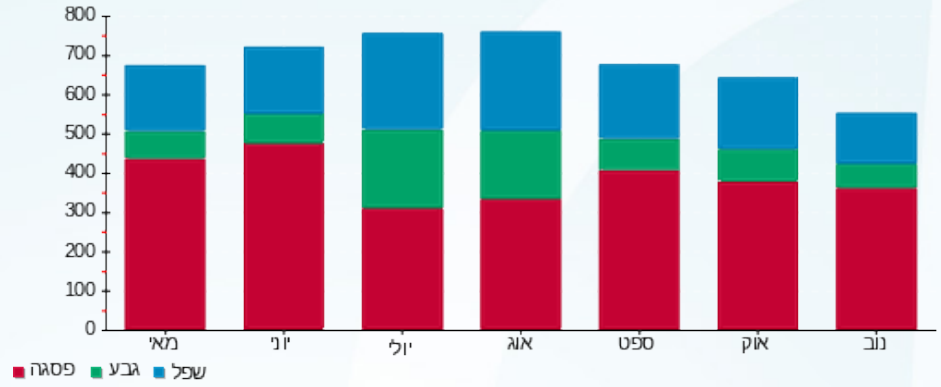



27/11/20 תאריך הפקדה:
 23/11/20 תאריך קריאה נוכחית:
 28/10/20 תאריך קריאה קודמת:

שם דייר: פילאטיס (קומה 6)
 שם אתר: מיקדן מגדלי שקל בני-ברק

לקוח/ה נכבד/ה, אנו מתכבדים להגיש את חישוב צריכת החשמל לתקופה 28/10/20 - 23/11/20:

פילאטיס (קומה 6) - 7 - 00025220 (3x125)

סוג תעריף	סוג צריכה	קריאה קודמת	קריאה נוכחית	סה"כ צריכה בקוט"ש	מחיר לקוט"ש בא"ג	סה"כ לתשלום
פרטי חשבון עבור תאריכים:						
777	פסגה	28/10/20	23/11/20	166.43	45.44	75.63 ₪
778	גבע	76,530.18	76,565.12	34.93	37.65	13.15 ₪
779	שפל	75,024.79	75,087.71	62.93	31.07	19.55 ₪

סה"כ לדייר:

פסגה	גבע	שפל	סה"כ	שיא ביקוש
166.43	34.93	62.93	264.29	3.62
75.63 ₪	13.15 ₪	19.55 ₪	108.33 ₪	

סה"כ צריכה
 סה"כ לתשלום

200.95 ₪	תשלום קבוע	
12.06 ₪	תשלום עבור גודל חיבור בKVA (3x125)	
321.34 ₪	סה"כ	
54.63 ₪	מע"מ 17.00%	
375.97 ₪	סה"כ לתשלום	כולל מע"מ

התפלגות חיוב בש"ח לפי תעו"ז

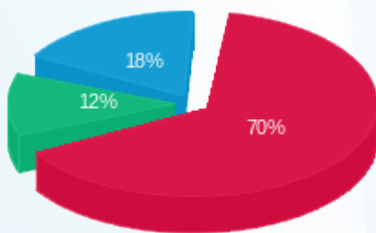

פסגה (75.63 ₪)
 גבע (13.15 ₪)
 שפל (19.55 ₪)

הסטוריית צריכה בקוט"ש

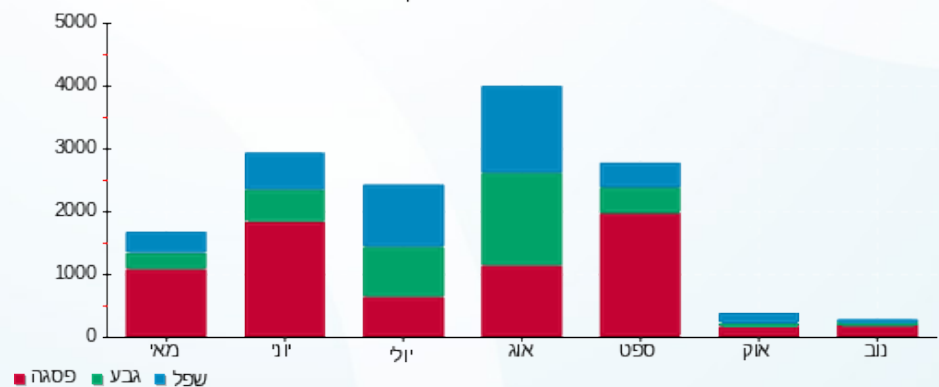



27/11/20 תאריך הפקדה:
 23/11/20 תאריך קריאה נוכחית:
 28/10/20 תאריך קריאה קודמת:

שם דייר: פיצוחי הטיב (ק.קרקע)
 שם אתר: מיקדן מגדלי שקל בני-ברק

לקוח/ה נכבד/ה, אנו מתכבדים להגיש את חישוב צריכת החשמל לתקופה 23/11/20 - 28/10/20:

פיצוחי הטיב (ק.קרקע) - 6 - (3x63)00023847

סוג תעריף	סוג צריכה	קריאה קודמת	קריאה נוכחית	סה"כ צריכה בקוט"ש	מחיר לקוט"ש בא"ג	סה"כ לתשלום
		28/10/20	23/11/20	פרטי חשבון עבור תאריכים:		
777	פסגה	355,430.83	357,882.73	2,451.90	45.44	1,114.14 ₪
778	גבע	169,580.22	170,408.93	828.71	37.65	312.01 ₪
779	שפל	152,925.09	153,711.61	786.51	31.07	244.37 ₪

סה"כ לדייר:

פסגה	גבע	שפל	סה"כ	שיא ביקוש
2,451.90	828.71	786.51	4,067.13	14.71
1,114.14 ₪	312.01 ₪	244.37 ₪	1,670.52 ₪	

סה"כ צריכה
 סה"כ לתשלום

200.95 ₪	תשלום קבוע תשלום עבור גודל חיבור בKVA (3x63) סה"כ מע"מ 17.00%	סה"כ לתשלום
6.08 ₪		
1,877.55 ₪		
319.18 ₪		
2,196.74 ₪	כולל מע"מ	

התפלגות חיוב בש"ח לפי תעו"ז

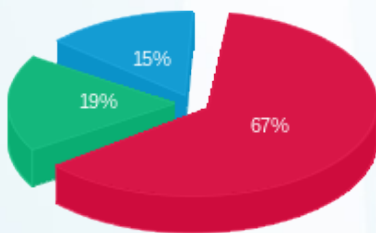

פסגה (1,114.14 ₪)
 גבע (312.01 ₪)
 שפל (244.37 ₪)

הסטוריית צריכה בקוט"ש

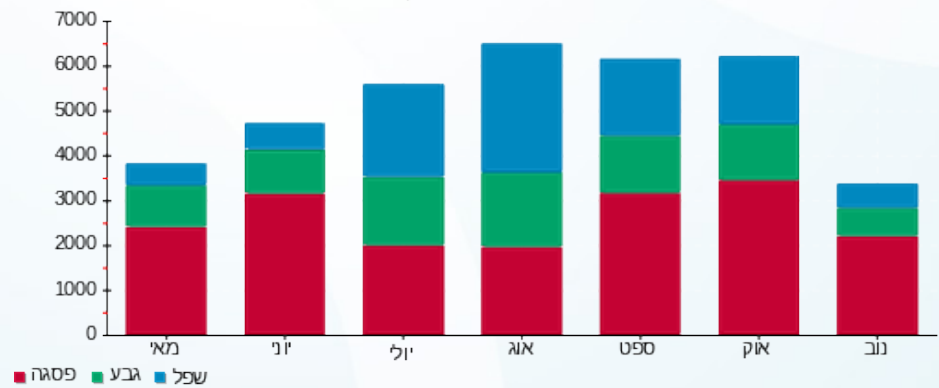



27/11/20 תאריך הפקדה:
 23/11/20 תאריך קריאה נוכחית:
 28/10/20 תאריך קריאה קודמת:

שם דייר: פלאפון
 שם אתר: מיקדן מגדלי שקל בני-ברק

לקוח/ה נכבד/ה, אנו מתכבדים להגיש את חישוב צריכת החשמל לתקופה 23/11/20 - 28/10/20:

פלאפון - 6 - 00025494 (0x0)

סה"כ לתשלום	מחיר לקוט"ש בא"ג	סה"כ צריכה בקוט"ש	קריאה נוכחית	קריאה קודמת	סוג צריכה	סוג תעריף
			23/11/20	28/10/20	פרטי חשבון עבור תאריכים:	
₪ 941.33	45.44	2,071.58	139,728.15	137,656.57	פסגה	777
₪ 314.62	37.65	835.65	71,126.58	70,290.93	גבע	778
₪ 549.70	31.07	1,769.23	206,537.91	204,768.68	שפל	779

סה"כ לדייר:

שיא ביקוש	סה"כ	שפל	גבע	פסגה
9.13	4,676.46	1,769.23	835.65	2,071.58
	₪ 1,805.65	₪ 549.70	₪ 314.62	₪ 941.33

סה"כ צריכה
 סה"כ לתשלום

₪ 200.95	תשלום קבוע תשלום עבור גודל חיבור בKVA (0x0) סה"כ מע"מ 17.00%	סה"כ לתשלום
₪ 0.00		
₪ 2,006.60		
₪ 341.12		
₪ 2,347.72		כולל מע"מ

התפלגות חיוב בש"ח לפי תעו"ז

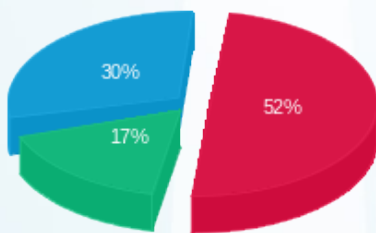

פסגה (₪ 941.33)
 גבע (₪ 314.62)
 שפל (₪ 549.70)

הסטוריית צריכה בקוט"ש

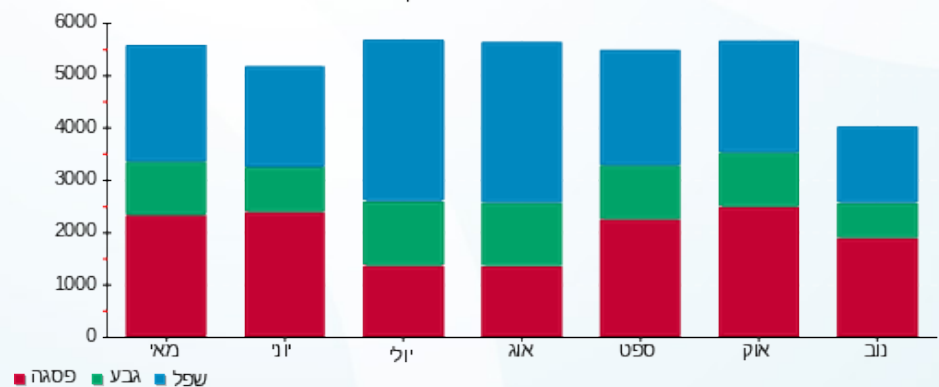

27/11/20 תאריך הפקדה:
 23/11/20 תאריך קריאה נוכחית:
 28/10/20 תאריך קריאה קודמת:

שם דייר: פרוג (קומה 1)
 שם אתר: מיקדן מגדלי שקל בני-ברק

לקוח/ה נכבד/ה, אנו מתכבדים להגיש את חישוב צריכת החשמל לתקופה 23/11/20 - 28/10/20:

פרוג (קומה 1) - 3 - 00025491 (3x63)

סה"כ לתשלום	מחיר לקוט"ש בא"ג	סה"כ צריכה בקוט"ש	קריאה נוכחית	קריאה קודמת	סוג צריכה	סוג תעריף
			23/11/20	28/10/20	פרטי חשבון עבור תאריכים:	
₪ 367.54	45.44	808.85	196,049.76	195,240.90	פסגה	777
₪ 79.77	37.65	211.86	64,026.30	63,814.44	גבע	778
₪ 148.85	31.07	479.07	152,782.24	152,303.17	שפל	779

סה"כ לדייר:

שיא ביקוש	סה"כ	שפל	גבע	פסגה
6.09	1,499.78	479.07	211.86	808.85
	₪ 596.16	₪ 148.85	₪ 79.77	₪ 367.54

סה"כ צריכה
 סה"כ לתשלום

200.95 ₪	תשלום קבוע תשלום עבור גודל חיבור בKVA (3x63) סה"כ מע"מ 17.00%	סה"כ לתשלום
6.08 ₪		
803.18 ₪		
136.54 ₪		
939.72 ₪		כולל מע"מ

התפלגות חיוב בש"ח לפי תעו"ז

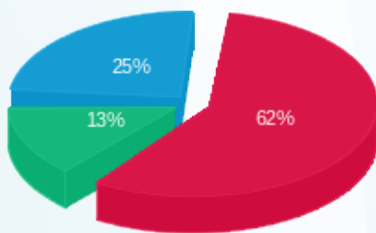

פסגה (₪ 367.54) ■
 גבע (₪ 79.77) ■
 שפל (₪ 148.85) ■

הסטוריית צריכה בקוט"ש

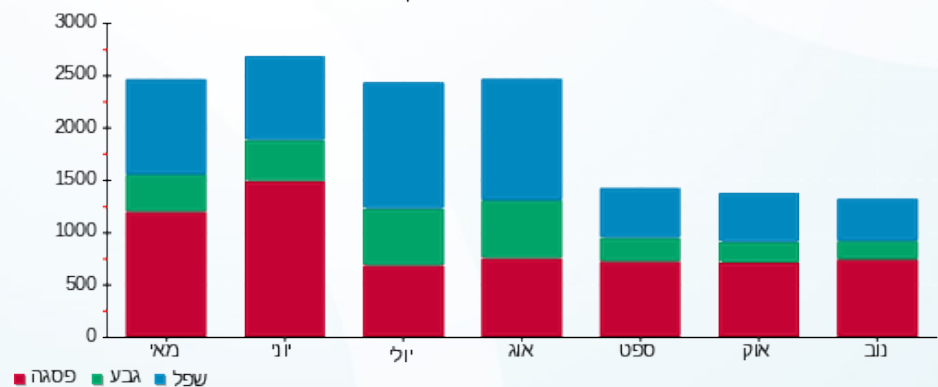



27/11/20 תאריך הפקדה:
 23/11/20 תאריך קריאה נוכחית:
 28/10/20 תאריך קריאה קודמת:

שם דייר: פרטנר - גג
 שם אתר: מיקדן מגדלי שקל בני-ברק

לקוח/ה נכבד/ה, אנו מתכבדים להגיש את חישוב צריכת החשמל לתקופה 23/11/20 - 28/10/20:

פרטנר - גג - 3 - 00025044 (0x0)

סה"כ לתשלום	מחיר לקוט"ש בא"ג	סה"כ צריכה בקוט"ש	קריאה נוכחית	קריאה קודמת	סוג צריכה	סוג תעריף
			23/11/20	28/10/20	פרטי חשבון עבור תאריכים:	
₪ 936.10	45.44	2,060.08	247,500.95	245,440.88	פסגה	777
₪ 313.57	37.65	832.85	156,871.72	156,038.87	גבע	778
₪ 570.36	31.07	1,835.72	379,557.12	377,721.39	שפל	779

סה"כ לדייר:

שיא ביקוש	סה"כ	שפל	גבע	פסגה
8.82	4,728.65	1,835.72	832.85	2,060.08
	₪ 1,820.02	₪ 570.36	₪ 313.57	₪ 936.10

סה"כ צריכה
 סה"כ לתשלום

₪ 200.95	תשלום קבוע	
₪ 0.00	תשלום עבור גודל חיבור בKVA (0x0)	
₪ 2,020.97	סה"כ	
₪ 343.57	מע"מ 17.00%	
₪ 2,364.54	סה"כ לתשלום	כולל מע"מ

התפלגות חיוב בש"ח לפי תעו"ז

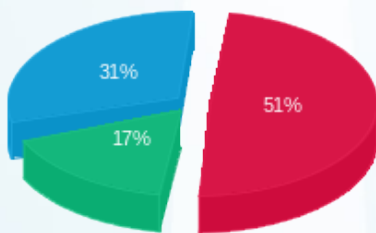

פסגה (₪ 936.10)
 גבע (₪ 313.57)
 שפל (₪ 570.36)

הסטוריית צריכה בקוט"ש

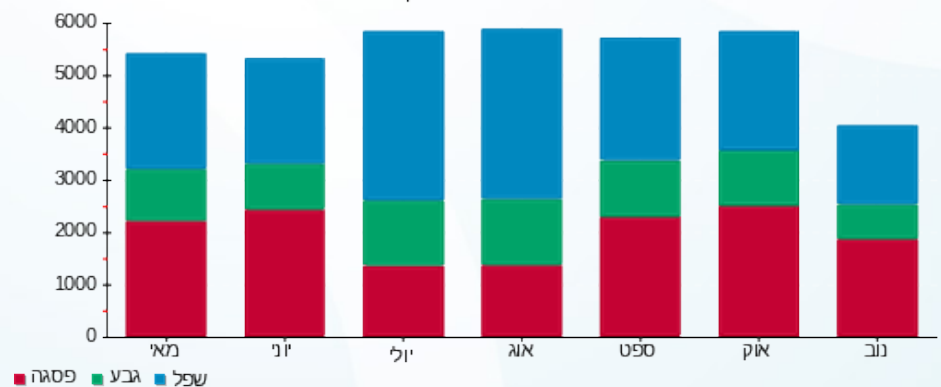



27/11/20 תאריך הפקה:
 23/11/20 תאריך קריאה נוכחית:
 28/10/20 תאריך קריאה קודמת:

שם דייר: צביקה אלקטרוניקה (ק.קרקע)
 שם אתר: מיקדן מגדלי שקל בני-ברק

לקוח/ה נכבד/ה, אנו מתכבדים להגיש את חישוב צריכת החשמל לתקופה 23/11/20 - 28/10/20:

צביקה אלקטרוניקה (ק.קרקע) - 5 - (3x63)00022657

סוג תעריף	סוג צריכה	קריאה קודמת	קריאה נוכחית	סה"כ צריכה בקוט"ש	מחיר לקוט"ש בא"ג	סה"כ לתשלום
פרטי חשבון עבור תאריכים:						
777	פסגה	28/10/20	23/11/20	1,085.93	45.44	493.45 ₪
778	גבע	98,987.62	99,163.43	175.81	37.65	66.19 ₪
779	שפל	155,833.25	156,082.87	249.61	31.07	77.55 ₪

סה"כ לדייר:

פסגה	גבע	שפל	סה"כ	שיא ביקוש
1,085.93	175.81	249.61	1,511.35	9.96
₪ 493.45	₪ 66.19	₪ 77.55	₪ 637.19	

סה"כ צריכה
 סה"כ לתשלום

200.95 ₪	תשלום קבוע תשלום עבור גודל חיבור בKVA (3x63) סה"כ מע"מ 17.00%	סה"כ לתשלום
6.08 ₪		
844.22 ₪		
143.52 ₪		
987.74 ₪	כולל מע"מ	

התפלגות חיוב בש"ח לפי תעו"ז

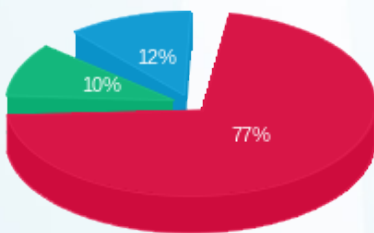

פסגה (₪ 493.45)
 גבע (₪ 66.19)
 שפל (₪ 77.55)

הסטוריית צריכה בקוט"ש

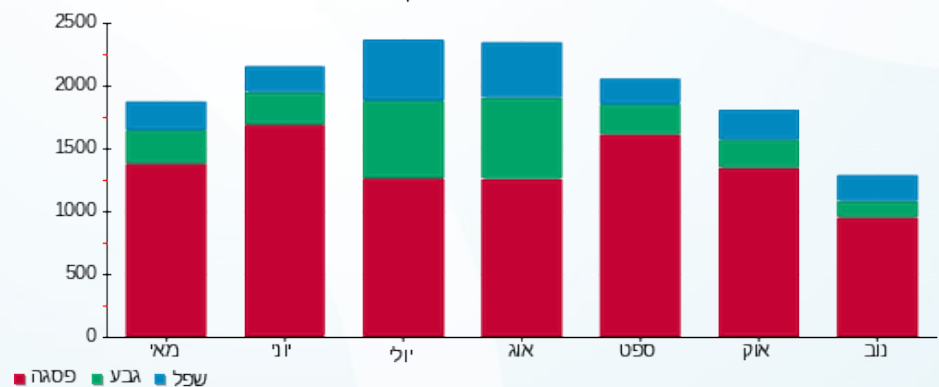



27/11/20 תאריך הפקה:
 23/11/20 תאריך קריאה נוכחית:
 28/10/20 תאריך קריאה קודמת:

שם דייר: צוות אלמוג (קומה 1)
 שם אתר: מיקדן מגדלי שקל בני-ברק

לקוח/ה נכבד/ה, אנו מתכבדים להגיש את חישוב צריכת החשמל לתקופה 28/10/20 - 23/11/20:

צוות אלמוג (קומה 1) - 7 - 00025491 (3x25)

סה"כ לתשלום	מחיר לקוט"ש בא"ג	סה"כ צריכה בקוט"ש	קריאה נוכחית	קריאה קודמת	סוג צריכה	סוג תעריף
			23/11/20	28/10/20	פרטי חשבון עבור תאריכים:	
₪ 42.00	45.44	92.42	11,048.12	10,955.69	פסגה	777
₪ 9.29	37.65	24.68	3,913.32	3,888.64	גבע	778
₪ 18.82	31.07	60.57	11,315.26	11,254.69	שפל	779

סה"כ לדייר:

שיא ביקוש	סה"כ	שפל	גבע	פסגה
1.21	177.67	60.57	24.68	92.42
	₪ 70.11	₪ 18.82	₪ 9.29	₪ 42.00

סה"כ צריכה
 סה"כ לתשלום

₪ 36.10	תשלום קבוע	
₪ 2.41	תשלום עבור גודל חיבור בKVA (3x25)	
₪ 108.62	סה"כ	
₪ 18.47	מע"מ 17.00%	
₪ 127.08	סה"כ לתשלום	כולל מע"מ

התפלגות חיוב בש"ח לפי תעו"ז

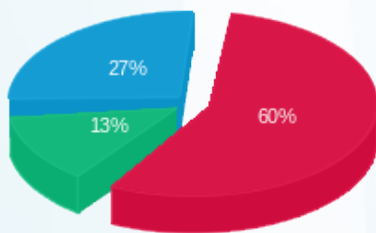

פסגה (₪ 42.00) 60%
 גבע (₪ 9.29) 13%
 שפל (₪ 18.82) 27%

הסטוריית צריכה בקוט"ש

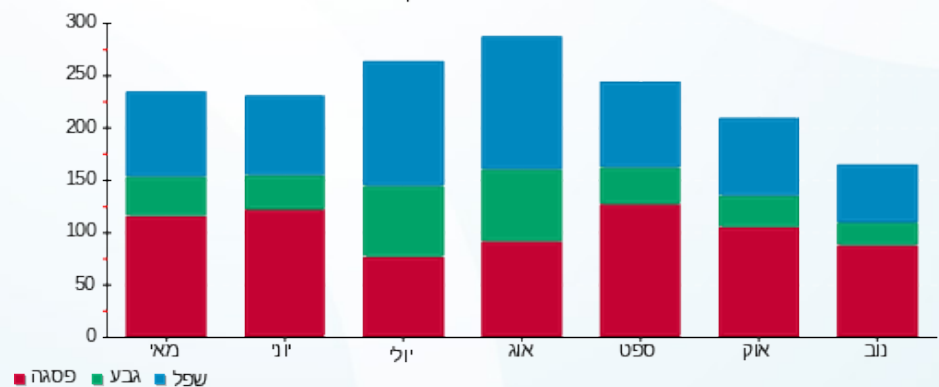



27/11/20 תאריך הפקה:
 23/11/20 תאריך קריאה נוכחית:
 28/10/20 תאריך קריאה קודמת:

שם דייר: ציבורי נמדד
שם אתר: מיקדן מגדלי שקל בני-ברק

לקוח/ה נכבד/ה, אנו מתכבדים להגיש את חישוב צריכת החשמל לתקופה 28/10/20 - 23/11/20:

ראשי שדה חיוני - 2 - (0x0)00025507

סוג תעריף	סוג צריכה	קריאה קודמת	קריאה נוכחית	סה"כ צריכה בקוט"ש	מחיר לקוט"ש בא"ג	סה"כ לתשלום
		28/10/20	23/11/20	פרטי חשבון עבור תאריכים:		
777	פסגה	2,933,046.29	2,952,918.67	19,872.38	45.44	9,030.01 ₪
778	גבע	1,614,406.98	1,621,844.90	7,437.92	37.65	2,800.38 ₪
779	שפל	3,292,540.64	3,309,675.58	17,134.94	31.07	5,323.83 ₪

יח' אויר צח חיוני - 5 - (0x0)00025507

סוג תעריף	סוג צריכה	קריאה קודמת	קריאה נוכחית	סה"כ צריכה בקוט"ש	מחיר לקוט"ש בא"ג	סה"כ לתשלום
		28/10/20	23/11/20	פרטי חשבון עבור תאריכים:		
777	פסגה	698,255.19	705,286.54	-7,031.35	45.44	-3,195.04 ₪
778	גבע	357,084.35	359,986.99	-2,902.64	37.65	-1,092.84 ₪
779	שפל	770,914.25	778,167.51	-7,253.26	31.07	-2,253.59 ₪

סה"כ לדייר:

פסגה	גבע	שפל	סה"כ	שיא ביקוש
12,841.04	4,535.28	9,881.68	27,258.01	96.83
₪ 5,834.97	₪ 1,707.53	₪ 3,070.24	₪ 10,612.74	

סה"כ צריכה
 סה"כ לתשלום

200.95 ₪	תשלום קבוע	
0.00 ₪	תשלום עבור גודל חיבור בKVA (0x0)	
10,813.69 ₪	סה"כ	
1,838.33 ₪	מע"מ 17.00%	
12,652.02 ₪	סה"כ לתשלום	כולל מע"מ





27/11/20 תאריך הפקה:
 23/11/20 תאריך קריאה נוכחית:
 28/10/20 תאריך קריאה קודמת:

שם דייר: צסלר דורי (קומה 11)
 שם אתר: מיקדן מגדלי שקל בני-ברק

לקוח/ה נכבד/ה, אנו מתכבדים להגיש את חישוב צריכת החשמל לתקופה 23/11/20 - 28/10/20:

צסלר דורי (קומה 11) - 7 - 00025494 (3x40)

סה"כ לתשלום	מחיר לקוט"ש בא"ג	סה"כ צריכה בקוט"ש	קריאה נוכחית	קריאה קודמת	סוג צריכה	סוג תעריף
			23/11/20	28/10/20	פרטי חשבון עבור תאריכים:	
₪ 80.32	45.44	176.75	20,906.35	20,729.60	פסגה	777
₪ 19.83	37.65	52.67	5,065.25	5,012.58	גבע	778
₪ 40.15	31.07	129.21	17,969.18	17,839.96	שפל	779

סה"כ לדייר:

שיא ביקוש	סה"כ	שפל	גבע	פסגה
1.48	358.64	129.21	52.67	176.75
	₪ 140.29	₪ 40.15	₪ 19.83	₪ 80.32

סה"כ צריכה
 סה"כ לתשלום

₪ 36.10	תשלום קבוע תשלום עבור גודל חיבור בKVA (3x40) סה"כ מע"מ 17.00%	סה"כ לתשלום
₪ 3.86		
₪ 180.25		
₪ 30.64		
₪ 210.89		כולל מע"מ

התפלגות חיוב בש"ח לפי תעו"ז

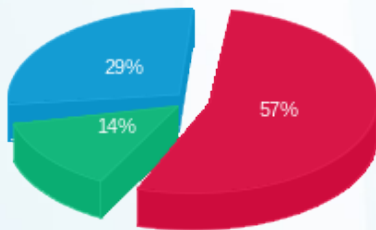

פסגה (₪ 80.32)
 גבע (₪ 19.83)
 שפל (₪ 40.15)

הסטוריית צריכה בקוט"ש

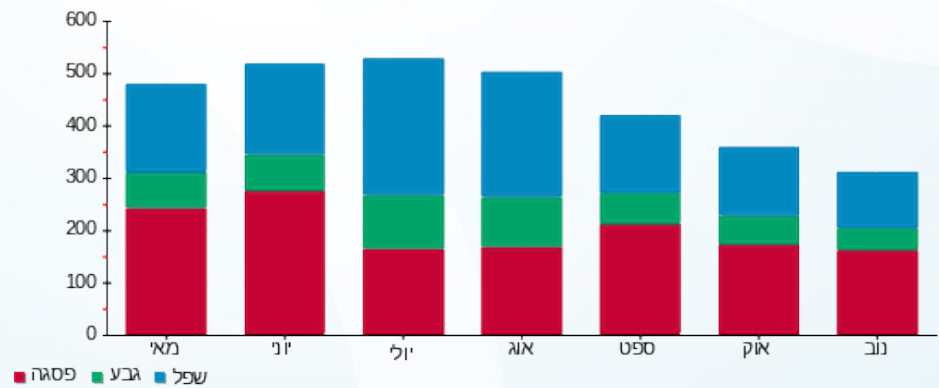



27/11/20 תאריך הפקדה:
 23/11/20 תאריך קריאה נוכחית:
 28/10/20 תאריך קריאה קודמת:

שם דייר: קיד דנט
 שם אתר: מיקדן מגדלי שקל בני-ברק

לקוח/ה נכבד/ה, אנו מתכבדים להגיש את חישוב צריכת החשמל לתקופה 23/11/20 - 28/10/20:

קיד דנט - 8 - 00025044 (3x50)

סוג תעריף	סוג צריכה	קריאה קודמת	קריאה נוכחית	סה"כ צריכה בקוט"ש	מחיר לקוט"ש בא"ג	סה"כ לתשלום
		28/10/20	23/11/20			
777	פסגה	51,073.62	51,132.08	58.46	45.44	26.57 ₪
778	גבע	24,642.47	24,664.49	22.01	37.65	8.29 ₪
779	שפל	33,867.59	33,921.69	54.10	31.07	16.81 ₪

סה"כ לדייר:

פסגה	גבע	שפל	סה"כ	שיא ביקוש
58.46	22.01	54.10	134.58	1.30
26.57 ₪	8.29 ₪	16.81 ₪	51.66 ₪	

סה"כ צריכה
 סה"כ לתשלום

36.10 ₪	תשלום קבוע תשלום עבור גודל חיבור בKVA (3x50) סה"כ מע"מ 17.00%	
4.82 ₪		
92.59 ₪		
15.74 ₪		
108.33 ₪	סה"כ לתשלום	כולל מע"מ

התפלגות חיוב בש"ח לפי תעו"ז

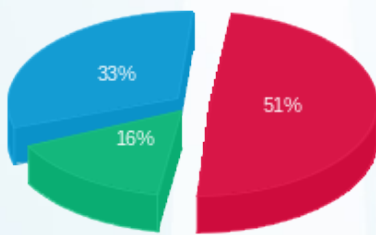

פסגה (26.57 ₪)
 גבע (8.29 ₪)
 שפל (16.81 ₪)

הסטוריית צריכה בקוט"ש

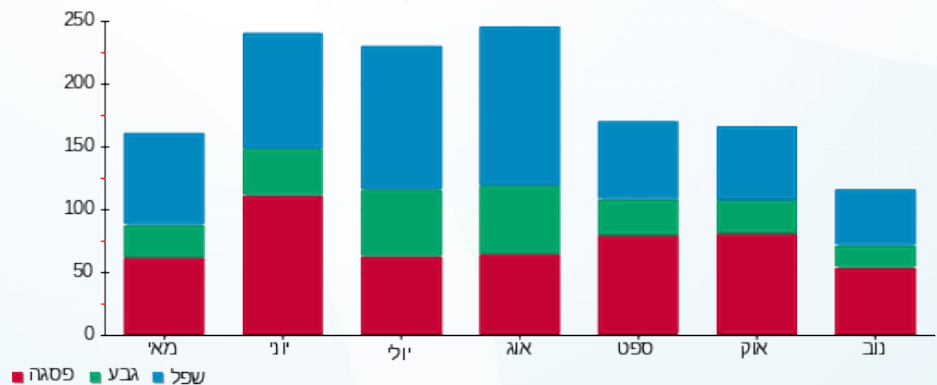



27/11/20 תאריך הפקה:
 23/11/20 תאריך קריאה נוכחית:
 28/10/20 תאריך קריאה קודמת:

שם דייר: ראשי שנאי 1
 שם אתר: מיקדן מגדלי שקל בני-ברק

לקוח/ה נכבד/ה, אנו מתכבדים להגיש את חישוב צריכת החשמל לתקופה 23/11/20 - 28/10/20:

ראשי שנאי 1 - 3 - 00025494 (0x0)

סוג תעריף	סוג צריכה	קריאה קודמת	קריאה נוכחית	סה"כ צריכה בקוט"ש	מחיר לקוט"ש בא"ג	סה"כ לתשלום
		28/10/20	23/11/20	פרטי חשבון עבור תאריכים:		
777	פסגה	9,618,357.15	9,698,041.90	79,684.75	45.44	36,208.75 ₪
778	גבע	3,981,439.90	4,001,528.65	20,088.75	37.65	7,563.41 ₪
779	שפל	6,393,771.05	6,426,110.55	32,339.50	31.07	10,047.88 ₪

סה"כ לדייר:

פסגה	גבע	שפל	סה"כ	שיא ביקוש
79,684.75	20,088.75	32,339.50	132,113.00	494.40
36,208.75 ₪	7,563.41 ₪	10,047.88 ₪	53,820.05 ₪	

סה"כ צריכה
 סה"כ לתשלום

200.95 ₪	תשלום קבוע	
0.00 ₪	תשלום עבור גודל חיבור ב-KVA (0x0)	
54,021.00 ₪	סה"כ	
9,183.57 ₪	מע"מ 17.00%	
63,204.57 ₪	סה"כ לתשלום	כולל מע"מ

התפלגות חיוב בש"ח לפי תעו"ז

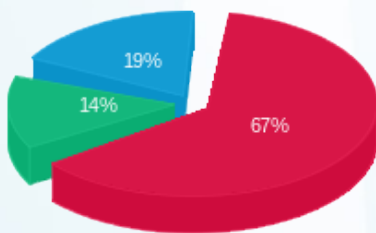

פסגה (36,208.75 ₪) 67%
 גבע (7,563.41 ₪) 14%
 שפל (10,047.88 ₪) 19%

הסטוריית צריכה בקוט"ש

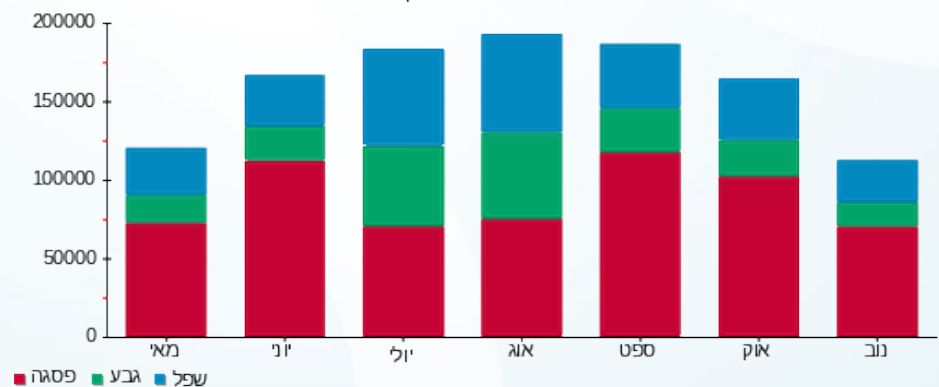

27/11/20 תאריך הפקה:
 23/11/20 תאריך קריאה נוכחית:
 28/10/20 תאריך קריאה קודמת:

שם דייר: ראשי שנאי 2
 שם אתר: מיקדן מגדלי שקל בני-ברק

לקוח/ה נכבד/ה, אנו מתכבדים להגיש את חישוב צריכת החשמל לתקופה 23/11/20 - 28/10/20:

ראשי שנאי 2 - 6 - 00025507 (0x0)

סה"כ לתשלום	מחיר לקוט"ש בא"ג	סה"כ צריכה בקוט"ש	קריאה נוכחית	קריאה קודמת	סוג צריכה	סוג תעריף
			23/11/20	28/10/20		פרטי חשבון עבור תאריכים:
₪ 34,041.88	45.44	74,916.10	15,587,932.45	15,513,016.35	פסגה	777
₪ 6,891.02	37.65	18,302.85	6,959,972.05	6,941,669.20	גבע	778
₪ 9,847.87	31.07	31,695.75	10,596,901.00	10,565,205.25	שפל	779

סה"כ לדייר:

שיא ביקוש	סה"כ	שפל	גבע	פסגה	סה"כ צריכה
429.50	124,914.70	31,695.75	18,302.85	74,916.10	סה"כ לתשלום
	₪ 50,780.77	₪ 9,847.87	₪ 6,891.02	₪ 34,041.88	

₪ 200.95	תשלום קבוע	
₪ 0.00	תשלום עבור גודל חיבור בKVA (0x0)	
₪ 50,981.72	סה"כ	
₪ 8,666.89	מע"מ 17.00%	
₪ 59,648.61	סה"כ לתשלום	כולל מע"מ

התפלגות חיוב בש"ח לפי תעו"ז

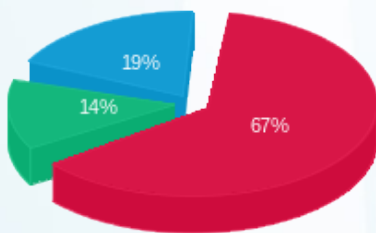

פסגה (₪ 34,041.88) 67%
 גבע (₪ 6,891.02) 14%
 שפל (₪ 9,847.87) 19%

הסטוריית צריכה בקוט"ש

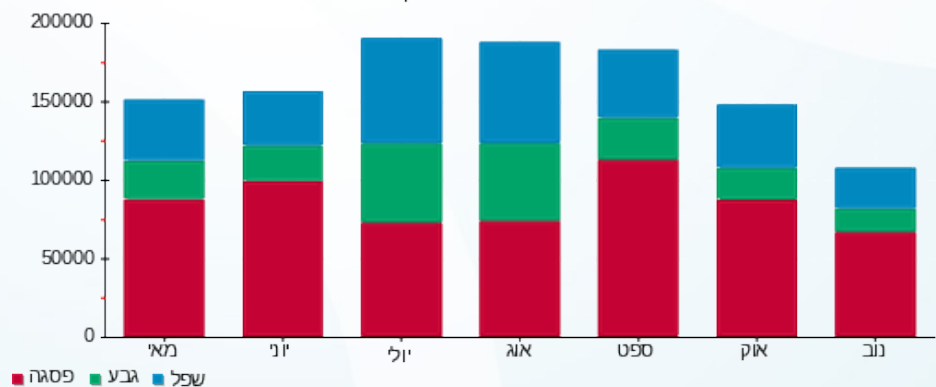



27/11/20 תאריך הפקה:
 23/11/20 תאריך קריאה נוכחית:
 28/10/20 תאריך קריאה קודמת:

שם דייר: רו"ח שפילברג אבי (קומה 8)
 שם אתר: מיקדן מגדלי שקל בני-ברק

לקוח/ה נכבד/ה, אנו מתכבדים להגיש את חישוב צריכת החשמל לתקופה 23/11/20 - 28/10/20:

רו"ח שפילברג אבי (קומה 8) - 4 - 00024957(3x63)

סוג תעריף	סוג צריכה	קריאה קודמת	קריאה נוכחית	סה"כ צריכה בקוט"ש	מחיר לקוט"ש בא"ג	סה"כ לתשלום
פרטי חשבון עבור תאריכים:						
		28/10/20	23/11/20			
777	פסגה	77,318.82	77,906.15	587.33	45.44	266.88 ₪
778	גבע	26,217.17	26,282.46	65.28	37.65	24.58 ₪
779	שפל	53,986.49	54,148.17	161.69	31.07	50.24 ₪

סה"כ לדייר:

פסגה	גבע	שפל	סה"כ	שיא ביקוש
587.33	65.28	161.69	814.30	4.42
266.88 ₪	24.58 ₪	50.24 ₪	341.70 ₪	

סה"כ צריכה
 סה"כ לתשלום

200.95 ₪	תשלום קבוע תשלום עבור גודל חיבור בKVA (3x63) סה"כ מע"מ 17.00%	סה"כ לתשלום
6.08 ₪		
548.72 ₪		
93.28 ₪		
642.01 ₪		כולל מע"מ

התפלגות חיוב בש"ח לפי תעו"ז

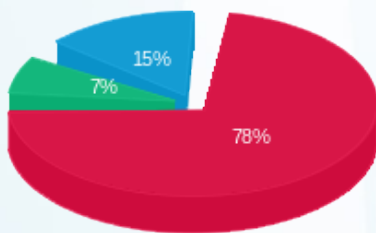

פסגה (266.88 ₪) 78%
 גבע (24.58 ₪) 7%
 שפל (50.24 ₪) 15%

הסטוריית צריכה בקוט"ש

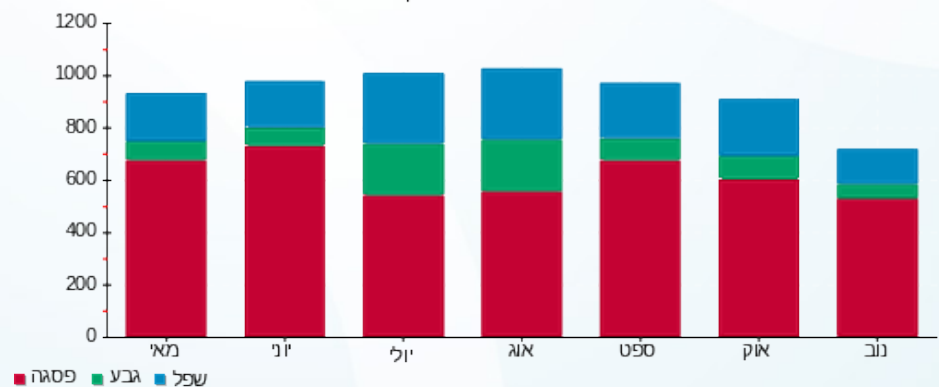



27/11/20 תאריך הפקה:
 23/11/20 תאריך קריאה נוכחית:
 28/10/20 תאריך קריאה קודמת:

שם דייר: רובין לנדסמן (קומה 12)
 שם אתר: מיקדן מגדלי שקל בני-ברק

לקוח/ה נכבד/ה, אנו מתכבדים להגיש את חישוב צריכת החשמל לתקופה 28/10/20 - 23/11/20:

רובין לנדסמן (קומה 12) - 3 - 00025038(3x63)

סוג תעריף	סוג צריכה	קריאה קודמת	קריאה נוכחית	סה"כ צריכה בקוט"ש	מחיר לקוט"ש בא"ג	סה"כ לתשלום
פרטי חשבון עבור תאריכים:						
		28/10/20	23/11/20			
777	פסגה	154,693.44	155,684.60	991.17	45.44	450.39 ₪
778	גבע	57,197.89	57,292.80	94.91	37.65	35.73 ₪
779	שפל	95,594.45	95,773.10	178.65	31.07	55.51 ₪

סה"כ לדייר:

פסגה	גבע	שפל	סה"כ	שיא ביקוש
991.17	94.91	178.65	1,264.73	7.95
450.39 ₪	35.73 ₪	55.51 ₪	541.63 ₪	

סה"כ צריכה
 סה"כ לתשלום

200.95 ₪	תשלום קבוע תשלום עבור גודל חיבור בKVA (3x63) סה"כ מע"מ 17.00%	
6.08 ₪		
748.65 ₪		
127.27 ₪		
875.93 ₪	סה"כ לתשלום	כולל מע"מ

התפלגות חיוב בש"ח לפי תעו"ז

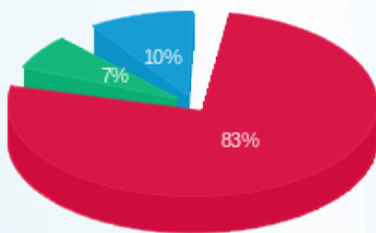

פסגה (450.39 ₪) 83%
 גבע (35.73 ₪) 10%
 שפל (55.51 ₪) 7%

הסטוריית צריכה בקוט"ש

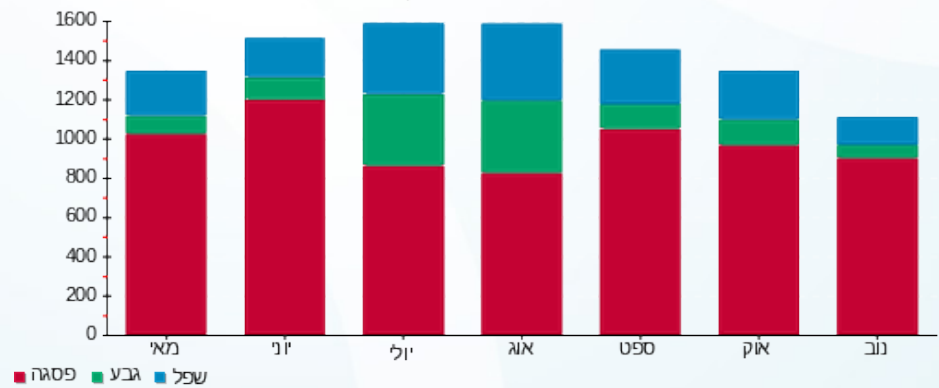



27/11/20 תאריך הפקה:
 23/11/20 תאריך קריאה נוכחית:
 28/10/20 תאריך קריאה קודמת:

שם דייר: רעני שלמה (קומה 9)
 שם אתר: מיקדן מגדלי שקל בני-ברק

לקוח/ה נכבד/ה, אנו מתכבדים להגיש את חישוב צריכת החשמל לתקופה 28/10/20 - 23/11/20:

רעני שלמה (קומה 9) - 2 - 00025044 (3x50)

סוג תעריף	סוג צריכה	קריאה קודמת	קריאה נוכחית	סה"כ צריכה בקוט"ש	מחיר לקוט"ש בא"ג	סה"כ לתשלום
פרטי חשבון עבור תאריכים:						
777	פסגה	28/10/20	23/11/20	416.78	45.44	189.38 ₪
778	גבע	23,433.64	23,484.18	50.54	37.65	19.03 ₪
779	שפל	33,313.83	33,415.60	101.78	31.07	31.62 ₪

סה"כ לדייר:

פסגה	גבע	שפל	סה"כ	שיא ביקוש
416.78	50.54	101.78	569.10	2.95
189.38 ₪	19.03 ₪	31.62 ₪	240.04 ₪	

סה"כ צריכה
 סה"כ לתשלום

36.10 ₪	תשלום קבוע תשלום עבור גודל חיבור בKVA (3x50) סה"כ מע"מ 17.00%	סה"כ לתשלום
4.82 ₪		
280.96 ₪		
47.76 ₪		
328.72 ₪	כולל מע"מ	

התפלגות חיוב בש"ח לפי תעו"ז

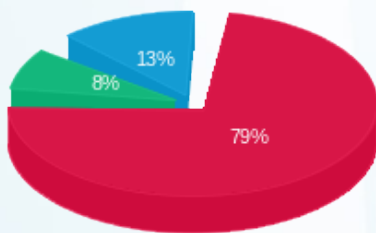

פסגה (189.38 ₪) 79%
 גבע (19.03 ₪) 8%
 שפל (31.62 ₪) 13%

הסטוריית צריכה בקוט"ש

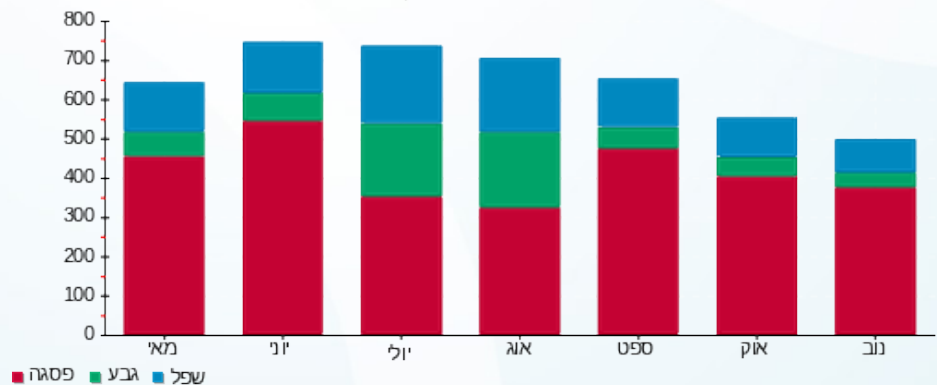



27/11/20 תאריך הפקה:
 23/11/20 תאריך קריאה נוכחית:
 28/10/20 תאריך קריאה קודמת:

שם דייר: שטרן וייס (קומה 9)
 שם אתר: מיקדן מגדלי שקל בני-ברק

לקוח/ה נכבד/ה, אנו מתכבדים להגיש את חישוב צריכת החשמל לתקופה 23/11/20 - 28/10/20:

שטרן וייס (קומה 9) - 1 - 00025044(3x40)

סה"כ לתשלום	מחיר לקוט"ש בא"ג	סה"כ צריכה בקוט"ש	קריאה נוכחית	קריאה קודמת	סוג צריכה	סוג תעריף
			23/11/20	28/10/20	פרטי חשבון עבור תאריכים:	
175.95 ₪	45.44	387.20	57,310.20	56,923.00	פסגה	777
15.10 ₪	37.65	40.10	20,758.25	20,718.15	גבע	778
28.19 ₪	31.07	90.72	29,705.33	29,614.61	שפל	779

סה"כ לדייר:

שיא ביקוש	סה"כ	שפל	גבע	פסגה
3.26	518.02	90.72	40.10	387.20
	219.23 ₪	28.19 ₪	15.10 ₪	175.95 ₪

סה"כ צריכה
 סה"כ לתשלום

36.10 ₪	תשלום קבוע תשלום עבור גודל חיבור בKVA (3x40) סה"כ מע"מ 17.00%	סה"כ לתשלום
3.86 ₪		
259.19 ₪		
44.06 ₪		
303.25 ₪		כולל מע"מ

התפלגות חיוב בש"ח לפי תעו"ז

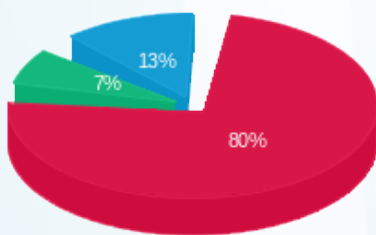

פסגה (175.95 ₪) 80%
 גבע (15.10 ₪) 7%
 שפל (28.19 ₪) 13%

הסטוריית צריכה בקוט"ש

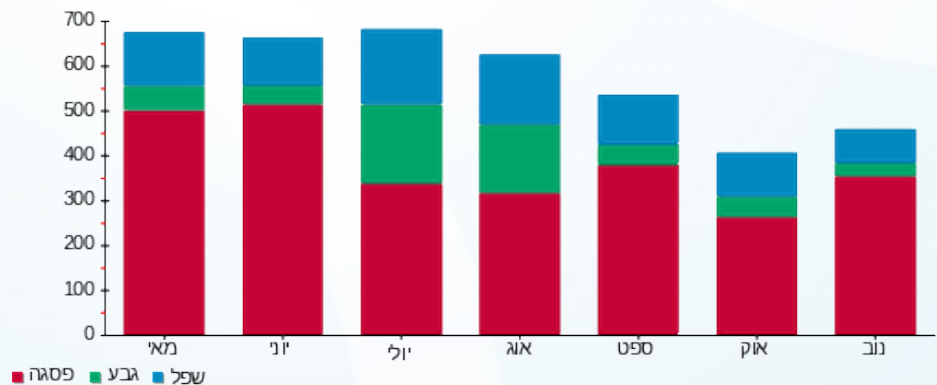

27/11/20 תאריך הפקה:
 23/11/20 תאריך קריאה נוכחית:
 28/10/20 תאריך קריאה קודמת:

שם דייר: שלכם (קומה 5)
 שם אתר: מיקדן מגדלי שקל בני-ברק

לקוח/ה נכבד/ה, אנו מתכבדים להגיש את חישוב צריכת החשמל לתקופה 23/11/20 - 28/10/20:

שלכם (קומה 5) - 3 - 00022685(3x25)

סוג תעריף	סוג צריכה	קריאה קודמת	קריאה נוכחית	סה"כ צריכה בקוט"ש	מחיר לקוט"ש בא"ג	סה"כ לתשלום
פרטי חשבון עבור תאריכים:						
777	פסגה	28/10/20	23/11/20	308.44	45.44	140.15 ₪
778	גבע	11,694.14	11,728.69	34.55	37.65	13.01 ₪
779	שפל	23,618.03	23,707.50	89.47	31.07	27.80 ₪

סה"כ לדייר:

פסגה	גבע	שפל	סה"כ	שיא ביקוש
308.44	34.55	89.47	432.45	2.46
140.15 ₪	13.01 ₪	27.80 ₪	180.96 ₪	

סה"כ צריכה
 סה"כ לתשלום

36.10 ₪	תשלום קבוע תשלום עבור גודל חיבור ב-KVA (3x25) סה"כ מע"מ 17.00%	סה"כ לתשלום
2.41 ₪		
219.47 ₪		
37.31 ₪		
256.78 ₪		כולל מע"מ

התפלגות חיוב בש"ח לפי תעו"ז

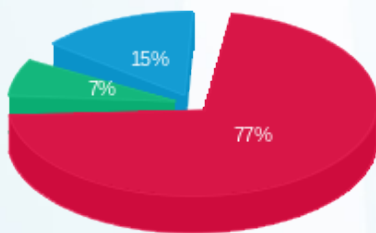

פסגה (140.15 ₪)
 גבע (13.01 ₪)
 שפל (27.80 ₪)

הסטוריית צריכה בקוט"ש

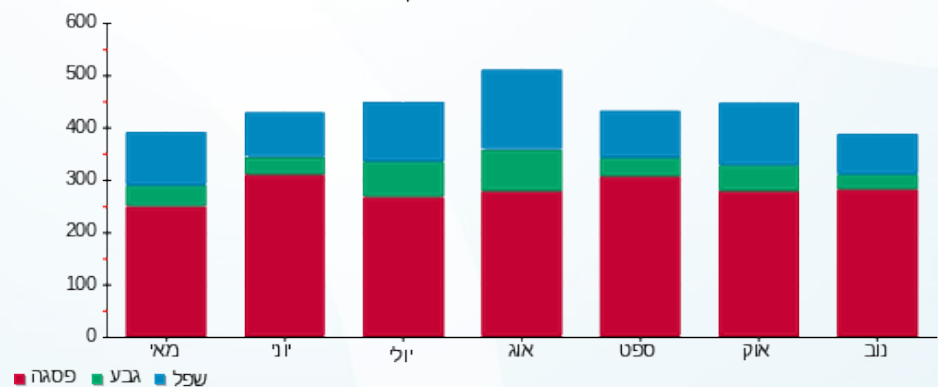



27/11/20 תאריך הפקה:
 23/11/20 תאריך קריאה נוכחית:
 28/10/20 תאריך קריאה קודמת:

שם דייר: שלמה לוי (קומה 11)
 שם אתר: מיקדן מגדלי שקל בני-ברק

לקוח/ה נכבד/ה, אנו מתכבדים להגיש את חישוב צריכת החשמל לתקופה 28/10/20 - 23/11/20:

שלמה לוי (קומה 11) - 8 - 00025038 (3x32)

סוג תעריף	סוג צריכה	קריאה קודמת	קריאה נוכחית	סה"כ צריכה בקוט"ש	מחיר לקוט"ש בא"ג	סה"כ לתשלום
פרטי חשבון עבור תאריכים:						
777	פסגה	28/10/20	23/11/20	281.66	45.44	127.99 ₪
778	גבע	33,022.35	33,073.47	51.12	37.65	19.25 ₪
779	שפל	43,219.48	43,332.83	113.35	31.07	35.22 ₪

סה"כ לדייר:

פסגה	גבע	שפל	סה"כ	שיא ביקוש
281.66	51.12	113.35	446.13	2.33
127.99 ₪	19.25 ₪	35.22 ₪	182.45 ₪	

סה"כ צריכה
 סה"כ לתשלום

36.10 ₪	תשלום קבוע תשלום עבור גודל חיבור בKVA (3x32) סה"כ מע"מ 17.00%	סה"כ לתשלום
3.09 ₪		
221.64 ₪		
37.68 ₪		
259.32 ₪	כולל מע"מ	

התפלגות חיוב בש"ח לפי תעו"ז

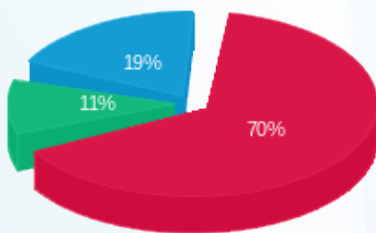

פסגה (127.99 ₪) 70%
 גבע (19.25 ₪) 11%
 שפל (35.22 ₪) 19%

הסטוריית צריכה בקוט"ש

