



29/11/20 תאריך הפקה:
 25/11/20 תאריך קריאה נכחית:
 27/10/20 תאריך קריאה קודמת:

שם דייר: אגודת בית יעקב
 שם אתר: שותפות עקיבא - בני ברק

לקוח/ה נכבד/ה, אנו מתכבדים להגיש את חישוב צריכת החשמל לתקופה 25/11/20 - 27/10/20:

ביה"ס - 1 - 00021216 (0x0)

סוג תעריף	סוג צריכה	קריאה קודמת	קריאה נכחית	סה"כ צריכה בקוט"ש	מחיר לקוט"ש בא"ג	סה"כ לתשלום
		27/10/20	25/11/20	פרטי חשבון עבור תאריכים:		
777	פסגה	513,285.44	520,249.46	6,964.02	45.44	3,164.45 ₪
778	גבע	164,852.83	166,502.56	1,649.72	37.65	621.12 ₪
779	שפל	348,349.81	351,155.28	2,805.46	31.07	871.66 ₪

ביה"ס - 3 - 00021216 (0x0)

סוג תעריף	סוג צריכה	קריאה קודמת	קריאה נכחית	סה"כ צריכה בקוט"ש	מחיר לקוט"ש בא"ג	סה"כ לתשלום
		27/10/20	25/11/20	פרטי חשבון עבור תאריכים:		
777	פסגה	108,375.48	109,262.07	886.59	45.44	402.87 ₪
778	גבע	29,293.24	29,504.17	210.93	37.65	79.41 ₪
779	שפל	49,748.38	50,160.05	411.67	31.07	127.90 ₪

אופטיקה - 6 - 00021216 (0x0)

סוג תעריף	סוג צריכה	קריאה קודמת	קריאה נכחית	סה"כ צריכה בקוט"ש	מחיר לקוט"ש בא"ג	סה"כ לתשלום
		27/10/20	25/11/20	פרטי חשבון עבור תאריכים:		
777	פסגה	38,698.76	39,150.56	-451.80	45.44	-205.30 ₪
778	גבע	10,053.86	10,129.53	-75.67	37.65	-28.49 ₪
779	שפל	22,287.95	22,410.48	-122.54	31.07	-38.07 ₪

ציבורי

סוג תעריף	סוג צריכה	קריאה קודמת	קריאה נכחית	סה"כ צריכה בקוט"ש	מחיר לקוט"ש בא"ג	סה"כ לתשלום
		27/10/20	25/11/20	פרטי חשבון עבור תאריכים:		
777	פסגה			2,251.743	45.44	1,023.19 ₪
778	גבע			531.521	37.65	200.12 ₪
779	שפל			743.159	31.07	230.90 ₪





בגין הוצאות תפעול

סה"כ לתשלום	הערה
₪ 322.49	בגין הוצאות תפעול

סה"כ לדייר:

פסגה	גבע	שפל	סה"כ	שיא ביקוש
9,650.55	2,316.50	3,837.75	15,804.80	42.04
₪ 4,385.21	₪ 872.16	₪ 1,192.39	₪ 6,449.76	

סה"כ צריכה

סה"כ לתשלום

₪ 200.95	תשלום קבוע	
₪ 0.00	תשלום עבור גודל חיבור ב KVA (0x0)	
₪ 6,973.20	סה"כ לתשלום	לא כולל מע"מ





29/11/20 תאריך הפקה:
 25/11/20 תאריך קריאה נוכחי:
 27/10/20 תאריך קריאה קודמת:

שם דייר: אופטיקה
 שם אתר: שותפות עקיבא - בני ברק

לקוח/ה נכבד/ה, אנו מתכבדים להגיש את חישוב צריכת החשמל לתקופה 25/11/20 - 27/10/20:

אופטיקה - 6 - 00021216 (0x0)

סוג תעריף	סוג צריכה	קריאה קודמת	קריאה נוכחית	סה"כ צריכה בקוט"ש	מחיר לקוט"ש בא"ג	סה"כ לתשלום
		27/10/20	25/11/20			
777	פסגה	38,698.76	39,150.56	451.80	45.44	205.30 ₪
778	גבע	10,053.86	10,129.53	75.67	37.65	28.49 ₪
779	שפל	22,287.95	22,410.48	122.54	31.07	38.07 ₪

בגין הוצאות תפעול

סוג תעריף	הערה	סה"כ לתשלום
	בגין הוצאות תפעול	13.59 ₪

סה"כ לדייר:

פסגה	גבע	שפל	סה"כ	שיא ביקוש
451.80	75.67	122.54	650.01	4.66
205.30 ₪	28.49 ₪	38.07 ₪	271.86 ₪	

סה"כ צריכה
 סה"כ לתשלום

200.95 ₪	תשלום קבוע	
0.00 ₪	תשלום עבור גודל חיבור בKVA (0x0)	
486.41 ₪	סה"כ לתשלום	לא כולל מע"מ

התפלגות חיוב בש"ח לפי תעו"ז

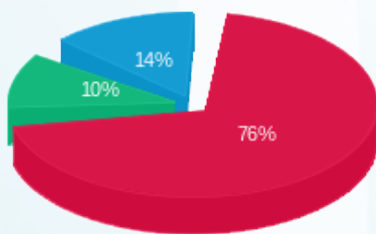

פסגה (205.30 ₪) - 76%
 גבע (28.49 ₪) - 10%
 שפל (38.07 ₪) - 14%

הסטוריית צריכה בקוט"ש

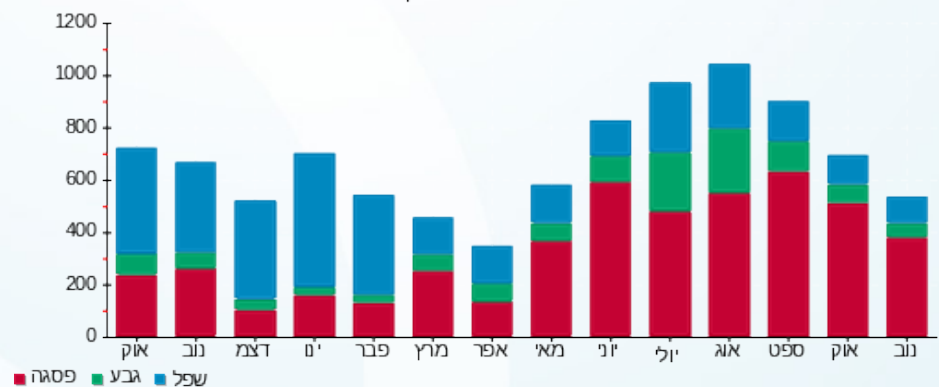

29/11/20 תאריך הפקה:
 25/11/20 תאריך קריאה נוכחית:
 27/10/20 תאריך קריאה קודמת:

שם דייר: גלית פרידמן - גולברי (ק. קרקע)
 שם אתר: שותפות עקיבא - בני ברק

לקוח/ה נכבד/ה, אנו מתכבדים להגיש את חישוב צריכת החשמל לתקופה 25/11/20 - 27/10/20:

גלית פרידמן - גולברי (ק. קרקע) - 4 - 00021216 (0x0)

סוג תעריף	סוג צריכה	קריאה קודמת	קריאה נוכחית	סה"כ צריכה בקוט"ש	מחיר לקוט"ש בא"ג	סה"כ לתשלום
		27/10/20	25/11/20	פרטי חשבון עבור תאריכים:		
777	פסגה	373,980.19	377,791.65	3,811.46	45.44	1,731.93 ₪
778	גבע	118,262.81	119,191.64	928.83	37.65	349.70 ₪
779	שפל	228,941.46	230,144.73	1,203.26	31.07	373.85 ₪

בין הוצאות תפעול

סוג תשלום	הערה
122.77 ₪	בין הוצאות תפעול

סה"כ לדייר:

פסגה	גבע	שפל	סה"כ	שיא ביקוש
3,811.46	928.83	1,203.26	5,943.56	25.48
1,731.93 ₪	349.70 ₪	373.85 ₪	2,455.49 ₪	

סה"כ צריכה
סה"כ לתשלום

200.95 ₪	תשלום קבוע
0.00 ₪	תשלום עבור גודל חיבור בKVA (0x0)
2,779.21 ₪	סה"כ לתשלום

לא כולל מע"מ

התפלגות חיוב בש"ח לפי תעו"ז

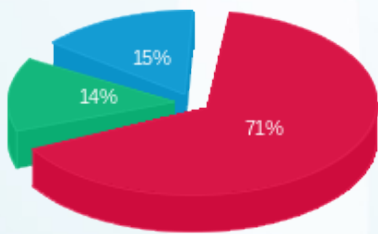

פסגה (1,731.93 ₪) - 71%
 גבע (349.70 ₪) - 14%
 שפל (373.85 ₪) - 15%

הסטוריית צריכה בקוט"ש

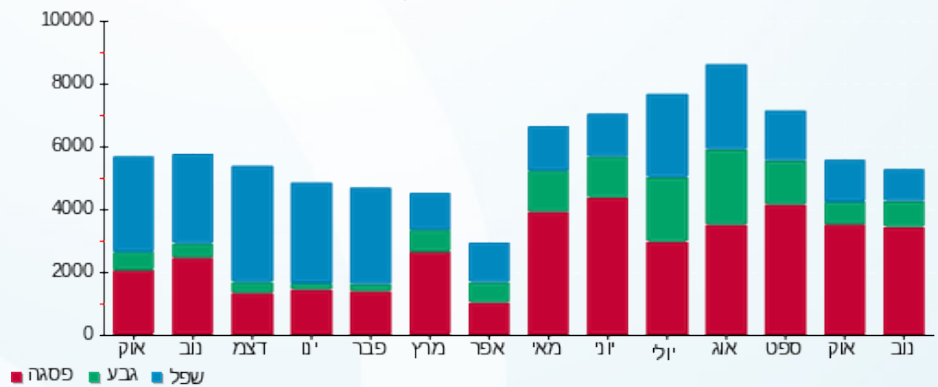

29/11/20 תאריך הפקדה:
 25/11/20 תאריך קריאה נוכחית:
 27/10/20 תאריך קריאה קודמת:

שם דייר: ראשי
 שם אתר: שותפות עקיבא - בני ברק

לקוח/ה נכבד/ה, אנו מתכבדים להגיש את חישוב צריכת החשמל לתקופה 25/11/20 - 27/10/20:

ראשי - 5 - 00021216 (0x0)

סוג תעריף	סוג צריכה	קריאה קודמת	קריאה נוכחית	סה"כ צריכה בקוט"ש	מחיר לקוט"ש בא"ג	סה"כ לתשלום
		27/10/20	25/11/20	פרטי חשבון עבור תאריכים:		
777	פסגה	1,106,930.22	1,120,844.03	13,913.82	45.44	6,322.44 ₪
778	גבע	351,674.32	354,995.32	3,321.00	37.65	1,250.36 ₪
779	שפל	728,813.49	733,977.04	5,163.55	31.07	1,604.32 ₪

סה"כ לדייר:

פסגה	גבע	שפל	סה"כ	שיא ביקוש
13,913.82	3,321.00	5,163.55	22,398.37	80.75
6,322.44 ₪	1,250.36 ₪	1,604.32 ₪	9,177.11 ₪	

סה"כ צריכה
 סה"כ לתשלום

0.00 ₪	תשלום קבוע	
0.00 ₪	תשלום עבור גודל חיבור בKVA (0x0)	
9,177.11 ₪	סה"כ לתשלום	לא כולל מע"מ

התפלגות חיוב בש"ח לפי תעו"ז

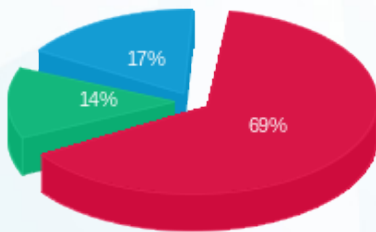

פסגה (6,322.44 ₪) 69%
 גבע (1,250.36 ₪) 14%
 שפל (1,604.32 ₪) 17%

הסטוריית צריכה בקוט"ש

