



01/12/20 תאריך הפקה:
 30/11/20 תאריך קריאה נוכחית:
 01/11/20 תאריך קריאה קודמת:

שם דייר: MKS
 שם אתר: סאמיט 36 כרמיאל

לקוח/ה נכבד/ה, אנו מתכבדים להגיש את חישוב צריכת החשמל לתקופה 01/11/20 - 30/11/20:

MKS - (3x20)14014432 - 1

סוג תעריף	סוג צריכה	קריאה קודמת	קריאה נוכחית	סה"כ צריכה בקוט"ש	מחיר לקוט"ש בא"ג	סה"כ לתשלום
פרטי חשבון עבור תאריכים:						
777	פסגה	01/11/20	30/11/20	41.40	45.44	18.81 ₪
778	גבע	1,960.20	1,963.00	2.80	37.65	1.05 ₪
779	שפל	5,076.10	5,076.10	0.00	31.07	0.00 ₪

סה"כ לדייר:

פסגה	גבע	שפל	סה"כ	שיא ביקוש
41.40	2.80	0.00	44.20	
18.81 ₪	1.05 ₪	0.00 ₪	19.87 ₪	

סה"כ צריכה
 סה"כ לתשלום

36.10 ₪	תשלום קבוע	
2.14 ₪	תשלום עבור גודל חיבור בKVA (3x20)	
58.11 ₪	סה"כ לתשלום	לא כולל מע"מ

התפלגות חיוב בש"ח לפי תעו"ז

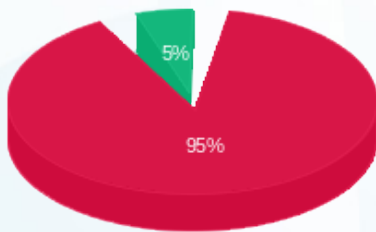

פסגה (18.81 ₪)
 גבע (1.05 ₪)
 שפל (0.00 ₪)

הסטוריית צריכה בקוט"ש

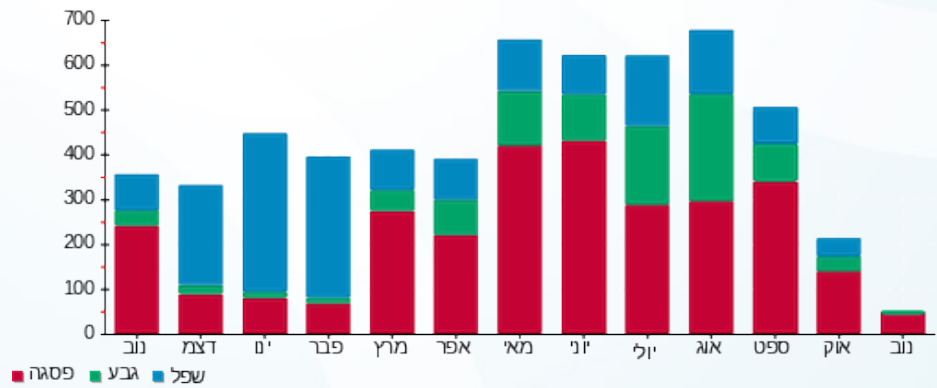



01/12/20 תאריך הפקה:
 30/11/20 תאריך קריאה נוכחית:
 01/11/20 תאריך קריאה קודמת:

שם דייר: MKS
 שם אתר: סאמיט 36 כרמיאל

לקוח/ה נכבד/ה, אנו מתכבדים להגיש את חישוב צריכת החשמל לתקופה 01/11/20 - 30/11/20:

MKS - (3x32)14014378 - 1

סה"כ לתשלום	מחיר לקוט"ש בא"ג	סה"כ צריכה בקוט"ש	קריאה נוכחית	קריאה קודמת	סוג צריכה	סוג תעריף
			30/11/20	01/11/20	פרטי חשבון עבור תאריכים:	
₪ 3.27	45.44	7.20	5,023.00	5,015.80	פסגה	777
₪ 0.00	37.65	0.00	1,134.20	1,134.20	גבע	778
₪ 0.09	31.07	0.30	3,563.40	3,563.10	שפל	779

סה"כ לדייר:

שיא ביקוש	סה"כ	שפל	גבע	פסגה
	7.50	0.30	0.00	7.20
	₪ 3.36	₪ 0.09	₪ 0.00	₪ 3.27

סה"כ צריכה
 סה"כ לתשלום

₪ 36.10	תשלום קבוע	
₪ 3.43	תשלום עבור גודל חיבור בKVA (3x32)	
₪ 42.89	סה"כ לתשלום	לא כולל מע"מ

התפלגות חיוב בש"ח לפי תע"ז

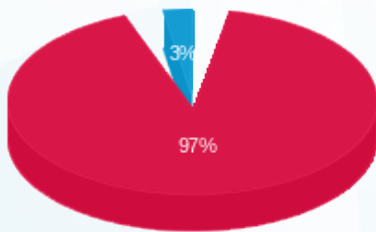

פסגה (₪ 3.27)
 גבע (₪ 0.00)
 שפל (₪ 0.09)

הסטוריית צריכה בקוט"ש

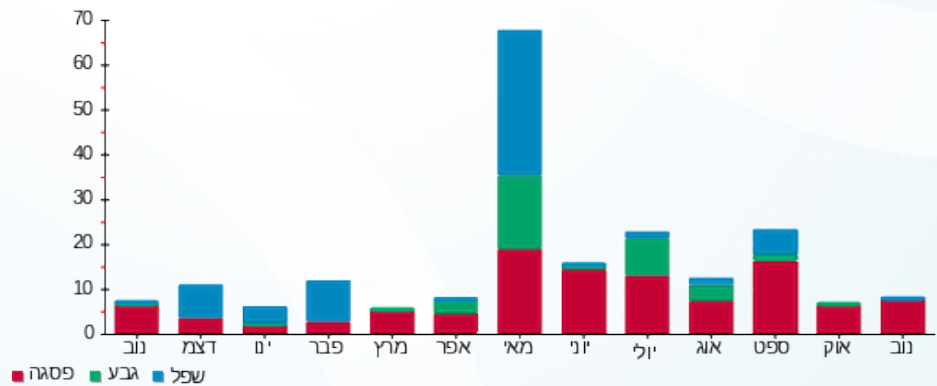



01/12/20 תאריך הפקה:
 30/11/20 תאריך קריאה נוכחית:
 01/11/20 תאריך קריאה קודמת:

שם דייר: MKS מטבח/חדר אוכל
 שם אתר: סאמיט 36 כרמיאל

לקוח/ה נכבד/ה, אנו מתכבדים להגיש את חישוב צריכת החשמל לתקופה 01/11/20 - 30/11/20:

MKS מטבח/חדר אוכל - 1 - 14014450(3x40)

סוג תעריף	סוג צריכה	קריאה קודמת	קריאה נוכחית	סה"כ צריכה בקוט"ש	מחיר לקוט"ש בא"ג	סה"כ לתשלום
פרטי חשבון עבור תאריכים:						
777	פסגה	01/11/20	30/11/20	0.00	45.44	0.00 ₪
778	גבע	5,136.00	5,136.00	0.00	37.65	0.00 ₪
779	שפל	7,648.10	7,648.10	0.00	31.07	0.00 ₪

סה"כ לדייר:

פסגה	גבע	שפל	סה"כ	שיא ביקוש
0.00	0.00	0.00	0.00	
0.00 ₪	0.00 ₪	0.00 ₪	0.00 ₪	

סה"כ צריכה
 סה"כ לתשלום

36.10 ₪	תשלום קבוע	
4.29 ₪	תשלום עבור גודל חיבור בKVA (3x40)	
40.39 ₪	סה"כ לתשלום	לא כולל מע"מ

התפלגות חיוב בש"ח לפי תעו"ז

הסטוריית צריכה בקוט"ש

פסגה (0.00 ₪)
 גבע (0.00 ₪)
 שפל (0.00 ₪)

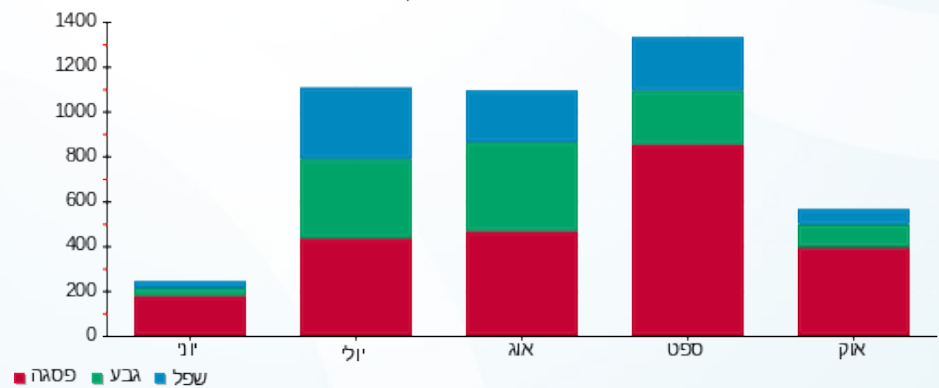



01/12/20 תאריך הפקה:
 30/11/20 תאריך קריאה נוכחית:
 01/11/20 תאריך קריאה קודמת:

שם דייר: אי.די.אס. פתרונות דיגיטליים בע"מ
 שם אתר: סאמיט 36 כרמיאל

לקוח/ה נכבד/ה, אנו מתכבדים להגיש את חישוב צריכת החשמל לתקופה 01/11/20 - 30/11/20:

1 - 14014462(3x50)

סוג תעריף	סוג צריכה	קריאה קודמת	קריאה נוכחית	סה"כ צריכה בקוט"ש	מחיר לקוט"ש בא"ג	סה"כ לתשלום
פרטי חשבון עבור תאריכים:						
777	פסגה	01/11/20	30/11/20	795.30	45.44	361.38 ₪
778	גבע	10,937.00	11,029.20	92.20	37.65	34.71 ₪
779	שפל	25,028.60	25,227.70	199.10	31.07	61.86 ₪

סה"כ לדייר:

פסגה	גבע	שפל	סה"כ	שיא ביקוש
795.30	92.20	199.10	1,086.60	
361.38 ₪	34.71 ₪	61.86 ₪	457.96 ₪	

סה"כ צריכה
 סה"כ לתשלום

58.35 ₪	תשלום קבוע	
5.36 ₪	תשלום עבור גודל חיבור בKVA (3x50)	
521.67 ₪	סה"כ לתשלום	לא כולל מע"מ

התפלגות חיוב בש"ח לפי תעו"ז

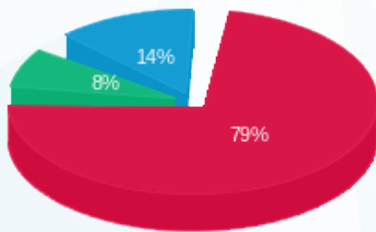

פסגה (361.38 ₪) 79%
 גבע (34.71 ₪) 8%
 שפל (61.86 ₪) 14%

הסטוריית צריכה בקוט"ש

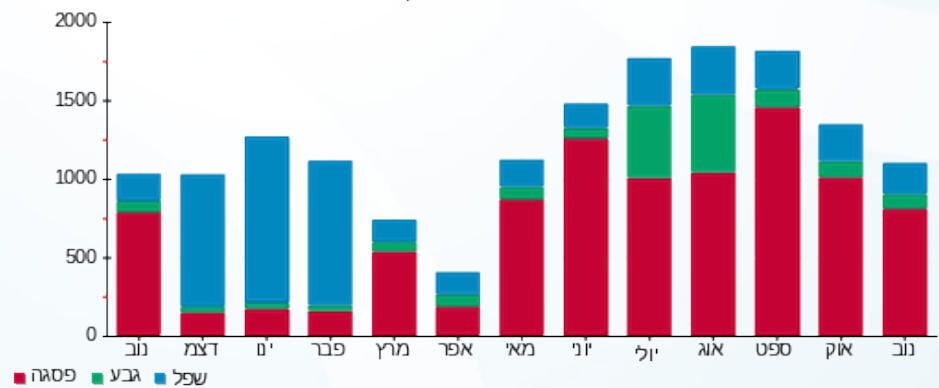

01/12/20 תאריך הפקדה:
 30/11/20 תאריך קריאה נוכחית:
 01/11/20 תאריך קריאה קודמת:

שם דייר: איילון חקירות
 שם אתר: סאמיט 36 כרמיאל

לקוח/ה נכבד/ה, אנו מתכבדים להגיש את חישוב צריכת החשמל לתקופה 01/11/20 - 30/11/20:

1 - 14014453 (3x32)

סוג תעריף	סוג צריכה	קריאה קודמת	קריאה נוכחית	סה"כ צריכה בקוט"ש	מחיר לקוט"ש בא"ג	סה"כ לתשלום
פרטי חשבון עבור תאריכים:						
777	פסגה	01/11/20	30/11/20	81.90	45.44	37.22 ₪
778	גבע	2,088.90	2,098.40	9.50	37.65	3.58 ₪
779	שפל	4,204.20	4,227.20	23.00	31.07	7.15 ₪

סה"כ לדייר:

פסגה	גבע	שפל	סה"כ	שיא ביקוש
81.90	9.50	23.00	114.40	
37.22 ₪	3.58 ₪	7.15 ₪	47.94 ₪	

סה"כ צריכה
 סה"כ לתשלום

36.10 ₪	תשלום קבוע	
3.43 ₪	תשלום עבור גודל חיבור בKVA (3x32)	
87.47 ₪	סה"כ לתשלום	לא כולל מע"מ

התפלגות חיוב בש"ח לפי תע"ז

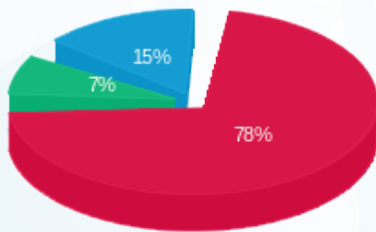

פסגה (37.22 ₪) ■
 גבע (3.58 ₪) ■
 שפל (7.15 ₪) ■

הסטוריית צריכה בקוט"ש

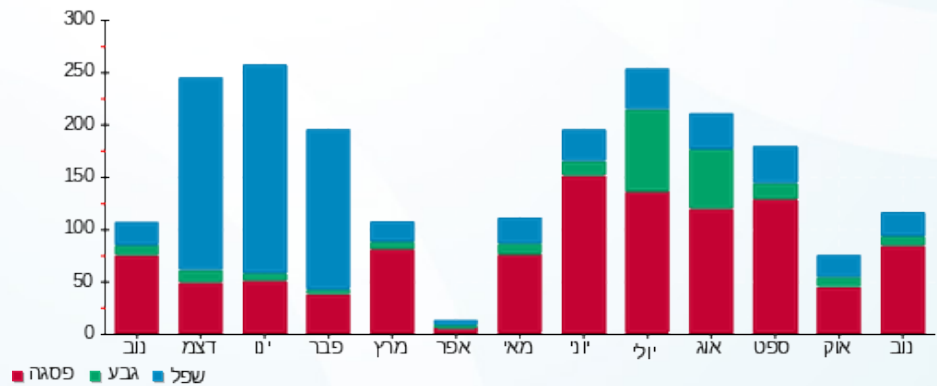



01/12/20 תאריך הפקה:
 30/11/20 תאריך קריאה נוכחית:
 01/11/20 תאריך קריאה קודמת:

שם דייר: אלי אלגלי
 שם אתר: סאמיט 36 כרמיאל

לקוח/ה נכבד/ה, אנו מתכבדים להגיש את חישוב צריכת החשמל לתקופה 01/11/20 - 30/11/20:

אלי אלגלי - 1 - 14014431(3x25)

סוג תעריף	סוג צריכה	קריאה קודמת	קריאה נוכחית	סה"כ צריכה בקוט"ש	מחיר לקוט"ש בא"ג	סה"כ לתשלום
פרטי חשבון עבור תאריכים:						
777	פסגה	01/11/20	30/11/20	238.20	45.44	108.24 ₪
778	גבע	6,675.20	6,723.90	48.70	37.65	18.34 ₪
779	שפל	16,328.60	16,429.90	101.30	31.07	31.47 ₪

סה"כ לדייר:

פסגה	גבע	שפל	סה"כ	שיא ביקוש
238.20	48.70	101.30	388.20	
108.24 ₪	18.34 ₪	31.47 ₪	158.05 ₪	

סה"כ צריכה
 סה"כ לתשלום

36.10 ₪	תשלום קבוע	
2.68 ₪	תשלום עבור גודל חיבור בKVA (3x25)	
196.83 ₪	סה"כ לתשלום	לא כולל מע"מ

התפלגות חיוב בש"ח לפי תעו"ז

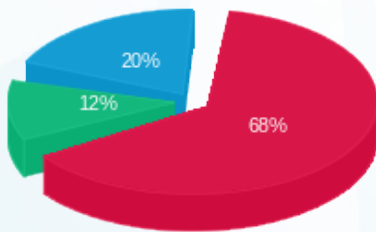

פסגה (108.24 ₪)
 גבע (18.34 ₪)
 שפל (31.47 ₪)

הסטוריית צריכה בקוט"ש

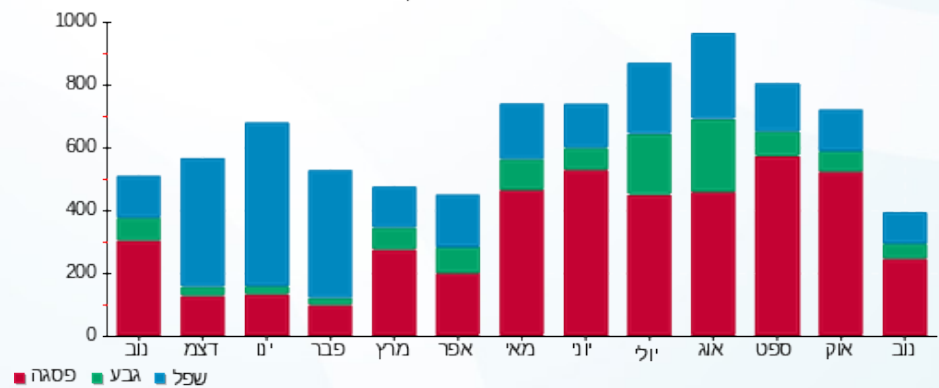

01/12/20 תאריך הפקה:
 30/11/20 תאריך קריאה נוכחית:
 01/11/20 תאריך קריאה קודמת:

שם דייר: אמ.קו.אס טגה מערכות בע"מ 1
 שם אתר: סאמיט 36 כרמיאל

לקוח/ה נכבד/ה, אנו מתכבדים להגיש את חישוב צריכת החשמל לתקופה 01/11/20 - 30/11/20:

1 - 13127919 (3x250)

סוג תעריף	סוג צריכה	קריאה קודמת	קריאה נוכחית	סה"כ צריכה בקוט"ש	מחיר לקוט"ש בא"ג	סה"כ לתשלום
פרטי חשבון עבור תאריכים:						
777	פסגה	01/11/20	30/11/20	9,907.90	45.44	4,502.15 ₪
778	גבע	198,921.78	201,564.68	2,642.90	37.65	995.05 ₪
779	שפל	388,059.94	392,462.44	4,402.50	31.07	1,367.86 ₪

סה"כ לדייר:

פסגה	גבע	שפל	סה"כ	שיא ביקוש
9,907.90	2,642.90	4,402.50	16,953.30	
4,502.15 ₪	995.05 ₪	1,367.86 ₪	6,865.06 ₪	

סה"כ צריכה
 סה"כ לתשלום

200.95 ₪	תשלום קבוע	
26.80 ₪	תשלום עבור גודל חיבור ב KVA (3x250)	
7,092.80 ₪	סה"כ לתשלום	לא כולל מע"מ

התפלגות חיוב בש"ח לפי תעו"ז

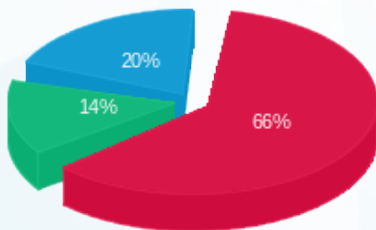

■ פסגה (4,502.15 ₪)
 ■ גבע (995.05 ₪)
 ■ שפל (1,367.86 ₪)

הסטוריית צריכה בקוט"ש

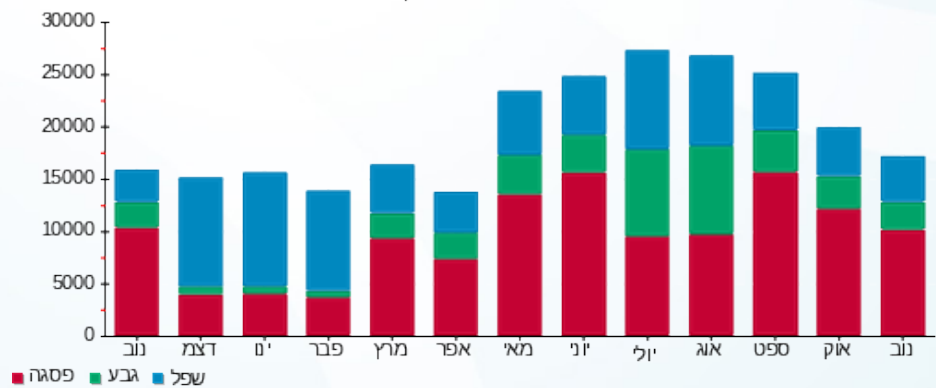



01/12/20 תאריך הפקדה:
 30/11/20 תאריך קריאה נוכחית:
 01/11/20 תאריך קריאה קודמת:

שם דייר: אסעד יוסף
 שם אתר: סאמיט 36 כרמיאל

לקוח/ה נכבד/ה, אנו מתכבדים להגיש את חישוב צריכת החשמל לתקופה 01/11/20 - 30/11/20:

אסעד יוסף - 1 - 14014456(3x40)

סוג תעריף	סוג צריכה	קריאה קודמת	קריאה נוכחית	סה"כ צריכה בקוט"ש	מחיר לקוט"ש בא"ג	סה"כ לתשלום
פרטי חשבון עבור תאריכים:						
777	פסגה	01/11/20	30/11/20	369.60	45.44	167.95 ₪
778	גבע	9,585.30	9,607.40	22.10	37.65	8.32 ₪
779	שפל	21,285.50	21,323.80	38.30	31.07	11.90 ₪

סה"כ לדייר:

פסגה	גבע	שפל	סה"כ	שיא ביקוש
369.60	22.10	38.30	430.00	
167.95 ₪	8.32 ₪	11.90 ₪	188.17 ₪	

סה"כ צריכה
 סה"כ לתשלום

36.10 ₪	תשלום קבוע	
4.29 ₪	תשלום עבור גודל חיבור בKVA (3x40)	
228.55 ₪	סה"כ לתשלום	לא כולל מע"מ

התפלגות חיוב בש"ח לפי תעו"ז

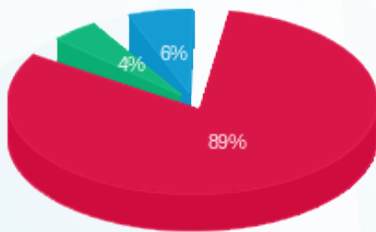

■ פסגה (167.95 ₪)
 ■ גבע (8.32 ₪)
 ■ שפל (11.90 ₪)

הסטוריית צריכה בקוט"ש

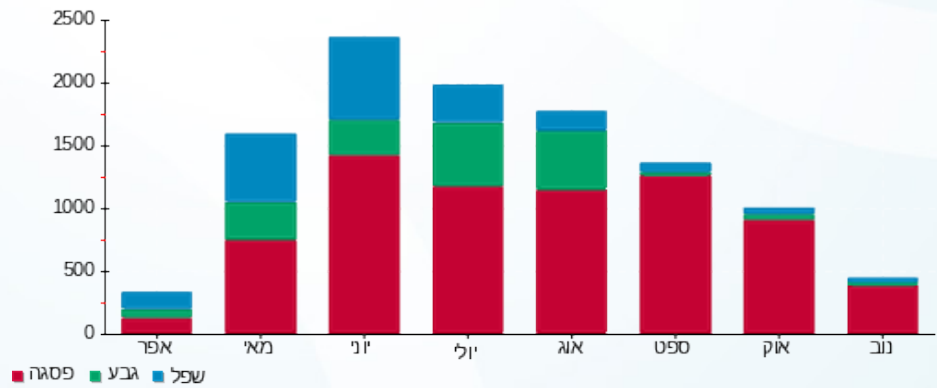



01/12/20 תאריך הפקה:
 30/11/20 תאריך קריאה נוכחית:
 01/11/20 תאריך קריאה קודמת:

שם דייר: די אנד אי פיתוח ויישום בע"מ
 שם אתר: סאמיט 36 כרמיאל

לקוח/ה נכבד/ה, אנו מתכבדים להגיש את חישוב צריכת החשמל לתקופה 01/11/20 - 30/11/20:

1 - 14014463 (3x25)

סוג תעריף	סוג צריכה	קריאה קודמת	קריאה נוכחית	סה"כ צריכה בקוט"ש	מחיר לקוט"ש בא"ג	סה"כ לתשלום
פרטי חשבון עבור תאריכים:						
777	פסגה	01/11/20	30/11/20	150.00	45.44	68.16 ₪
778	גבע	3,290.90	3,309.60	18.70	37.65	7.04 ₪
779	שפל	11,070.60	11,117.80	47.20	31.07	14.67 ₪

סה"כ לדייר:

פסגה	גבע	שפל	סה"כ	שיא ביקוש
150.00	18.70	47.20	215.90	
68.16 ₪	7.04 ₪	14.67 ₪	89.87 ₪	

סה"כ צריכה
 סה"כ לתשלום

36.10 ₪	תשלום קבוע	
2.68 ₪	תשלום עבור גודל חיבור בKVA (3x25)	
128.65 ₪	סה"כ לתשלום	לא כולל מע"מ

התפלגות חיוב בש"ח לפי תעו"ז

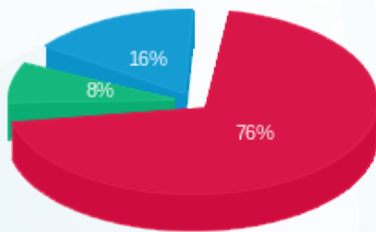

■ פסגה (68.16 ₪)
 ■ גבע (7.04 ₪)
 ■ שפל (14.67 ₪)

הסטוריית צריכה בקוט"ש

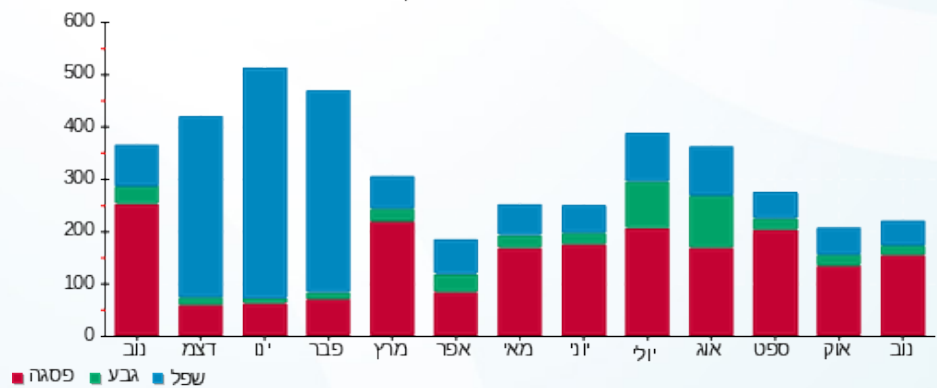

01/12/20 תאריך הפקה:
 30/11/20 תאריך קריאה נוכחית:
 01/11/20 תאריך קריאה קודמת:

שם דייר: דינלסון עאמר
 שם אתר: סאמיט 36 כרמיאל

לקוח/ה נכבד/ה, אנו מתכבדים להגיש את חישוב צריכת החשמל לתקופה 01/11/20 - 30/11/20:

1 - 14014454 (3x25)

סוג תעריף	סוג צריכה	קריאה קודמת	קריאה נוכחית	סה"כ צריכה בקוט"ש	מחיר לקוט"ש בא"ג	סה"כ לתשלום
פרטי חשבון עבור תאריכים:						
777	פסגה	01/11/20	30/11/20	442.40	45.44	201.03 ₪
778	גבע	6,280.80	6,338.20	57.40	37.65	21.61 ₪
779	שפל	16,478.70	16,587.80	109.10	31.07	33.90 ₪

סה"כ לדייר:

פסגה	גבע	שפל	סה"כ	שיא ביקוש
442.40	57.40	109.10	608.90	
201.03 ₪	21.61 ₪	33.90 ₪	256.54 ₪	

סה"כ צריכה
 סה"כ לתשלום

36.10 ₪	תשלום קבוע	
2.68 ₪	תשלום עבור גודל חיבור בKVA (3x25)	
295.31 ₪	סה"כ לתשלום	לא כולל מע"מ

התפלגות חיוב בש"ח לפי תעו"ז

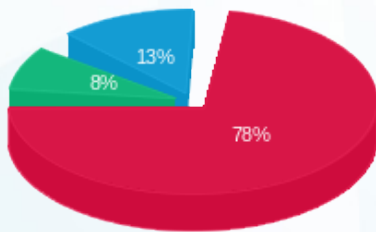

■ פסגה (201.03 ₪)
 ■ גבע (21.61 ₪)
 ■ שפל (33.90 ₪)

הסטוריית צריכה בקוט"ש

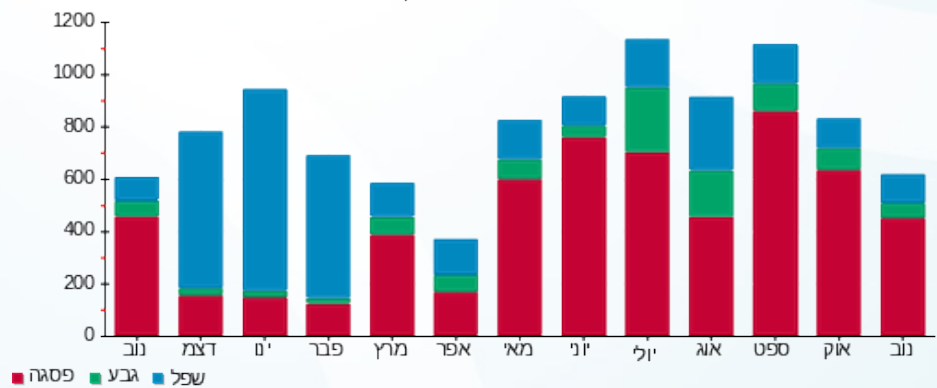



01/12/20 תאריך הפקדה:
 30/11/20 תאריך קריאה נוכחית:
 01/11/20 תאריך קריאה קודמת:

שם דייר: וו.בי.אן-שווק מכונות בע"מ
 שם אתר: סאמיט 36 כרמיאל

לקוח/ה נכבד/ה, אנו מתכבדים להגיש את חישוב צריכת החשמל לתקופה 01/11/20 - 30/11/20:

1 - 14014439 (3x63)

סוג תעריף	סוג צריכה	קריאה קודמת	קריאה נוכחית	סה"כ צריכה בקוט"ש	מחיר לקוט"ש בא"ג	סה"כ לתשלום
פרטי חשבון עבור תאריכים:						
777	פסגה	01/11/20	30/11/20	42.20	45.44	19.18 ₪
778	גבע	9,961.80	9,974.10	12.30	37.65	4.63 ₪
779	שפל	28,112.20	28,144.10	31.90	31.07	9.91 ₪

סה"כ לדייר:

פסגה	גבע	שפל	סה"כ	שיא ביקוש
42.20	12.30	31.90	86.40	
19.18 ₪	4.63 ₪	9.91 ₪	33.72 ₪	

סה"כ צריכה
 סה"כ לתשלום

36.10 ₪	תשלום קבוע	
6.75 ₪	תשלום עבור גודל חיבור בKVA (3x63)	
76.57 ₪	סה"כ לתשלום	לא כולל מע"מ

התפלגות חיוב בש"ח לפי תע"ז

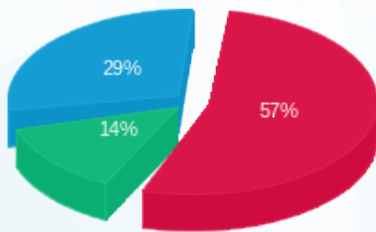

■ פסגה (19.18 ₪)
 ■ גבע (4.63 ₪)
 ■ שפל (9.91 ₪)

הסטוריית צריכה בקוט"ש

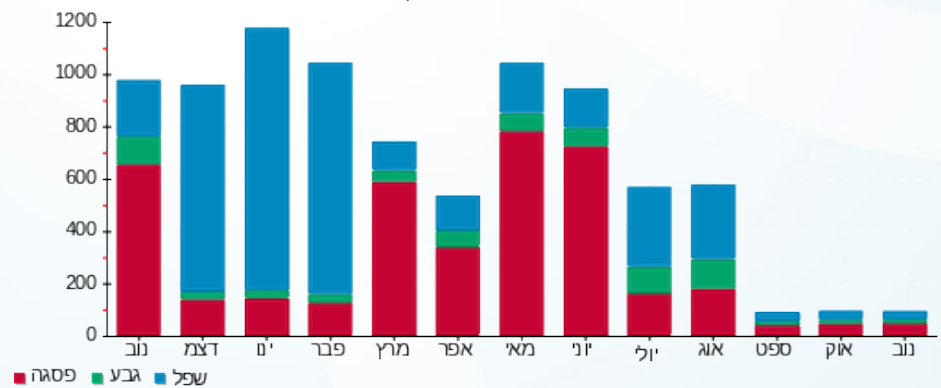



01/12/20 תאריך הפקדה:
 30/11/20 תאריך קריאה נוכחית:
 01/11/20 תאריך קריאה קודמת:

שם דייר: חוטמסקי סמיון
 שם אתר: סאמיט 36 כרמיאל

לקוח/ה נכבד/ה, אנו מתכבדים להגיש את חישוב צריכת החשמל לתקופה 01/11/20 - 30/11/20:

חוטמסקי סמיון - 1 - 14158978 (3x20)

סה"כ לתשלום	מחיר לקוט"ש בא"ג	סה"כ צריכה בקוט"ש	קריאה נוכחית	קריאה קודמת	סוג צריכה	סוג תעריף
			30/11/20	01/11/20	פרטי חשבון עבור תאריכים:	
120.92 ₪	45.44	266.10	32,398.00	32,131.90	פסגה	777
18.41 ₪	37.65	48.90	6,505.30	6,456.40	גבע	778
29.45 ₪	31.07	94.80	14,337.20	14,242.40	שפל	779

סה"כ לדייר:

שיא ביקוש	סה"כ	שפל	גבע	פסגה
	409.80	94.80	48.90	266.10
	168.78 ₪	29.45 ₪	18.41 ₪	120.92 ₪

סה"כ צריכה
 סה"כ לתשלום

36.10 ₪	תשלום קבוע	
2.14 ₪	תשלום עבור גודל חיבור בKVA (3x20)	
207.02 ₪	סה"כ לתשלום	לא כולל מע"מ

התפלגות חיוב בש"ח לפי תעו"ז

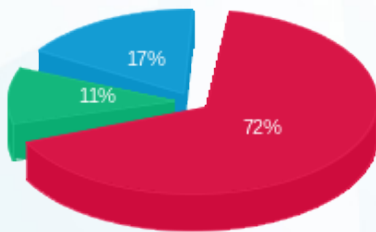

■ פסגה (120.92 ₪)
 ■ גבע (18.41 ₪)
 ■ שפל (29.45 ₪)

הסטוריית צריכה בקוט"ש

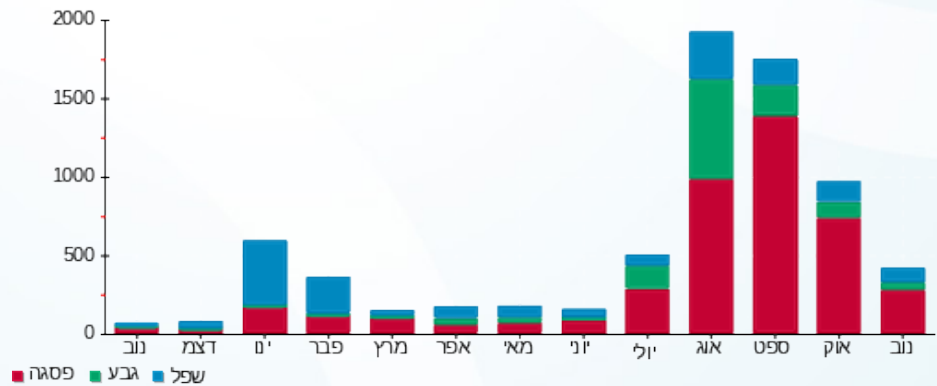



01/12/20 תאריך הפקה:
 30/11/20 תאריך קריאה נוכחית:
 01/11/20 תאריך קריאה קודמת:

שם דייר: יאסין גאלב
 שם אתר: סאמיט 36 כרמיאל

לקוח/ה נכבד/ה, אנו מתכבדים להגיש את חישוב צריכת החשמל לתקופה 01/11/20 - 30/11/20:

יאסין גאלב - 1 - (3x32)14014446

סוג תעריף	סוג צריכה	קריאה קודמת	קריאה נוכחית	סה"כ צריכה בקוט"ש	מחיר לקוט"ש בא"ג	סה"כ לתשלום
פרטי חשבון עבור תאריכים:						
777	פסגה	01/11/20	30/11/20	47.90	45.44	21.77 ₪
778	גבע	4,338.35	4,343.45	5.10	37.65	1.92 ₪
779	שפל	6,994.05	7,019.15	25.10	31.07	7.80 ₪

סה"כ לדייר:

פסגה	גבע	שפל	סה"כ	שיא ביקוש
47.90	5.10	25.10	78.10	
21.77 ₪	1.92 ₪	7.80 ₪	31.48 ₪	

סה"כ צריכה
 סה"כ לתשלום

36.10 ₪	תשלום קבוע	
3.43 ₪	תשלום עבור גודל חיבור בKVA (3x32)	
71.01 ₪	סה"כ לתשלום	לא כולל מע"מ

התפלגות חיוב בש"ח לפי תע"ז

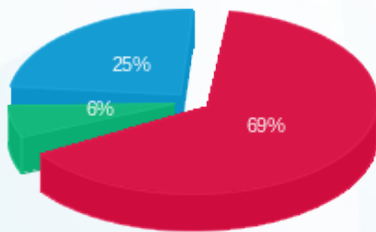

■ פסגה (21.77 ₪)
 ■ גבע (1.92 ₪)
 ■ שפל (7.80 ₪)

הסטוריית צריכה בקוט"ש

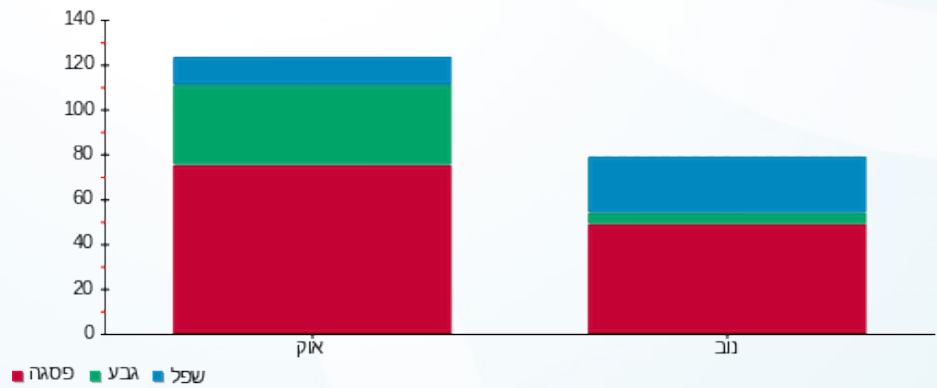



01/12/20 תאריך הפקה:
 30/11/20 תאריך קריאה נוכחית:
 01/11/20 תאריך קריאה קודמת:

שם דייר: מנטורן בע"מ
 שם אתר: סאמיט 36 כרמיאל

לקוח/ה נכבד/ה, אנו מתכבדים להגיש את חישוב צריכת החשמל לתקופה 01/11/20 - 30/11/20:

מנטורן בע"מ - 1 - 14014461 (3x25)

סוג תעריף	סוג צריכה	קריאה קודמת	קריאה נוכחית	סה"כ צריכה בקוט"ש	מחיר לקוט"ש בא"ג	סה"כ לתשלום
פרטי חשבון עבור תאריכים:						
777	פסגה	01/11/20	30/11/20	130.60	45.44	59.34 ₪
778	גבע	1,886.20	1,926.10	39.90	37.65	15.02 ₪
779	שפל	4,208.80	4,247.10	38.30	31.07	11.90 ₪

סה"כ לדייר:

פסגה	גבע	שפל	סה"כ	שיא ביקוש
130.60	39.90	38.30	208.80	
₪ 59.34	₪ 15.02	₪ 11.90	₪ 86.27	

סה"כ צריכה
 סה"כ לתשלום

₪ 36.10	תשלום קבוע	
₪ 2.68	תשלום עבור גודל חיבור בKVA (3x25)	
₪ 125.05	סה"כ לתשלום	לא כולל מע"מ

התפלגות חיוב בש"ח לפי תע"ז

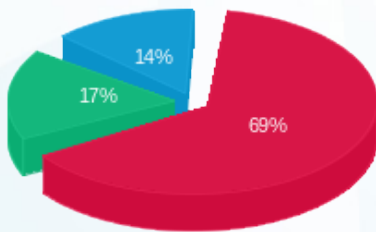

פסגה (₪ 59.34)
 גבע (₪ 15.02)
 שפל (₪ 11.90)

הסטוריית צריכה בקוט"ש

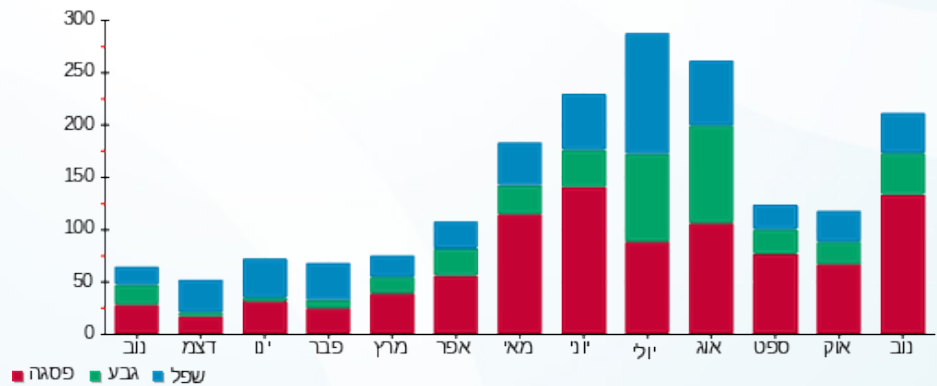



01/12/20 תאריך הפקה:
 30/11/20 תאריך קריאה נוכחית:
 01/11/20 תאריך קריאה קודמת:

שם דייר: עו"ד רועי גמליאל
 שם אתר: סאמיט 36 כרמיאל

לקוח/ה נכבד/ה, אנו מתכבדים להגיש את חישוב צריכת החשמל לתקופה 01/11/20 - 30/11/20:

1 - 14014445 (3x40)

סוג תעריף	סוג צריכה	קריאה קודמת	קריאה נוכחית	סה"כ צריכה בקוט"ש	מחיר לקוט"ש בא"ג	סה"כ לתשלום
פרטי חשבון עבור תאריכים:						
777	פסגה	01/11/20	30/11/20	401.90	45.44	182.62 ₪
778	גבע	3,726.80	3,799.40	72.60	37.65	27.33 ₪
779	שפל	9,854.40	10,003.40	149.00	31.07	46.29 ₪

סה"כ לדייר:

פסגה	גבע	שפל	סה"כ	שיא ביקוש
401.90	72.60	149.00	623.50	
182.62 ₪	27.33 ₪	46.29 ₪	256.25 ₪	

סה"כ צריכה
 סה"כ לתשלום

36.10 ₪	תשלום קבוע	
4.29 ₪	תשלום עבור גודל חיבור בKVA (3x40)	
296.64 ₪	סה"כ לתשלום	לא כולל מע"מ

התפלגות חיוב בש"ח לפי תעו"ז

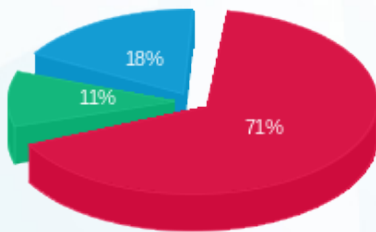

פסגה (182.62 ₪) 71%
 גבע (27.33 ₪) 11%
 שפל (46.29 ₪) 18%

הסטוריית צריכה בקוט"ש

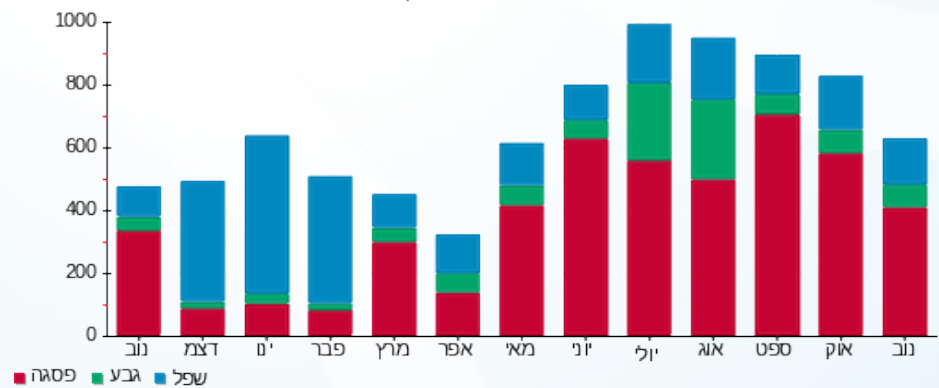



01/12/20 תאריך הפקדה:
 30/11/20 תאריך קריאה נוכחית:
 01/11/20 תאריך קריאה קודמת:

שם דייר: עו"ד רני גורלי
 שם אתר: סאמיט 36 כרמיאל

לקוח/ה נכבד/ה, אנו מתכבדים להגיש את חישוב צריכת החשמל לתקופה 01/11/20 - 30/11/20:

1 - 13128000 (3x25)

סוג תעריף	סוג צריכה	קריאה קודמת	קריאה נוכחית	סה"כ צריכה בקוט"ש	מחיר לקוט"ש בא"ג	סה"כ לתשלום
פרטי חשבון עבור תאריכים:						
777	פסגה	01/11/20	30/11/20	377.90	45.44	171.72 ₪
778	גבע	7,636.00	7,675.50	39.50	37.65	14.87 ₪
779	שפל	13,793.30	13,858.80	65.50	31.07	20.35 ₪

סה"כ לדייר:

פסגה	גבע	שפל	סה"כ	שיא ביקוש
377.90	39.50	65.50	482.90	
171.72 ₪	14.87 ₪	20.35 ₪	206.94 ₪	

סה"כ צריכה
 סה"כ לתשלום

36.10 ₪	תשלום קבוע	
2.68 ₪	תשלום עבור גודל חיבור בKVA (3x25)	
245.72 ₪	סה"כ לתשלום	לא כולל מע"מ

התפלגות חיוב בש"ח לפי תעו"ז

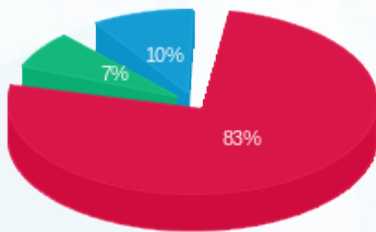

■ פסגה (171.72 ₪)
 ■ גבע (14.87 ₪)
 ■ שפל (20.35 ₪)

הסטוריית צריכה בקוט"ש

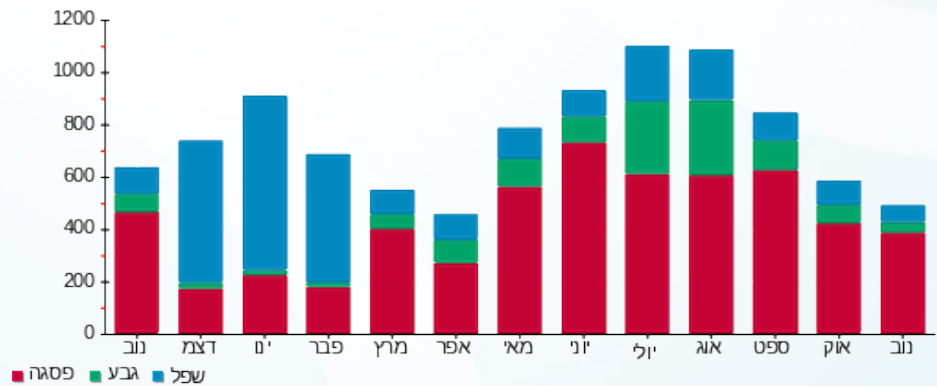

01/12/20 תאריך הפקה:
 30/11/20 תאריך קריאה נוכחית:
 01/11/20 תאריך קריאה קודמת:

שם דייר: תבליט עיצוב פרסום והפקה בע"מ
שם אתר: סאמיט 36 כרמיאל

לקוח/ה נכבד/ה, אנו מתכבדים להגיש את חישוב צריכת החשמל לתקופה 01/11/20 - 30/11/20:

1 - 14014430(3x25)

סוג תעריף	סוג צריכה	קריאה קודמת	קריאה נוכחית	סה"כ צריכה בקוט"ש	מחיר לקוט"ש בא"ג	סה"כ לתשלום
פרטי חשבון עבור תאריכים:						
777	פסגה	01/11/20	30/11/20	198.10	45.44	90.02 ₪
778	גבע	13,836.17	13,912.27	76.10	37.65	28.65 ₪
779	שפל	17,614.62	17,783.22	168.60	31.07	52.38 ₪

סה"כ לדייר:

פסגה	גבע	שפל	סה"כ	שיא ביקוש
198.10	76.10	168.60	442.80	
90.02 ₪	28.65 ₪	52.38 ₪	171.05 ₪	

סה"כ צריכה
סה"כ לתשלום

36.10 ₪	תשלום קבוע	
2.68 ₪	תשלום עבור גודל חיבור בKVA (3x25)	
209.83 ₪	סה"כ לתשלום	לא כולל מע"מ

התפלגות חיוב בש"ח לפי תע"ז

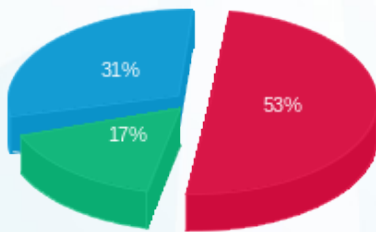

■ פסגה (90.02 ₪)
 ■ גבע (28.65 ₪)
 ■ שפל (52.38 ₪)

הסטוריית צריכה בקוט"ש

