



02/12/20

תאריך הפקדה:

שם דייר: א.ק ניהול והפקות אירועים בע"מ קומת קרקע  
שם אתר: קרליבך 3

30/11/20

תאריך קריאה נוכחית:

16/11/20

תאריך קריאה קודמת:

לקוח/ה נכבד/ה, אנו מתכבדים להגיש את חישוב צריכת החשמל לתקופה 16/11/20 - 30/11/20:

א.ק ניהול והפקות אירועים בע"מ - 4 - 81038178(0x0)

סוג תעריף	סוג צריכה	קריאה קודמת	קריאה נוכחית	סה"כ צריכה בקוט"ש	מחיר לקוט"ש בא"ג	סה"כ לתשלום
פרטי חשבון עבור תאריכים:						
777	פסגה	16/11/20	30/11/20	142.54	45.44	64.77 ₪
778	גבע	38,664.90	38,721.04	56.14	37.65	21.14 ₪
779	שפל	193,474.48	193,609.52	135.04	31.07	41.96 ₪

סה"כ לדייר:

פסגה	גבע	שפל	סה"כ	שיא ביקוש
142.54	56.14	135.04	333.71	7.64
₪ 64.77	₪ 21.14	₪ 41.96	₪ 127.86	

סה"כ צריכה  
סה"כ לתשלום

200.95 ₪	<b>תשלום קבוע</b>	
0.00 ₪	<b>תשלום עבור גודל חיבור בKVA (0x0)</b>	
328.81 ₪	<b>סה"כ לתשלום</b>	<b>לא כולל מע"מ</b>

התפלגות חיוב בש"ח לפי תעו"ז

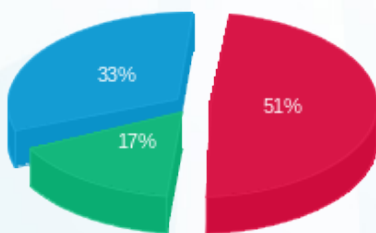

פסגה (₪ 64.77)  
גבע (₪ 21.14)  
שפל (₪ 41.96)

הסטוריית צריכה בקוט"ש

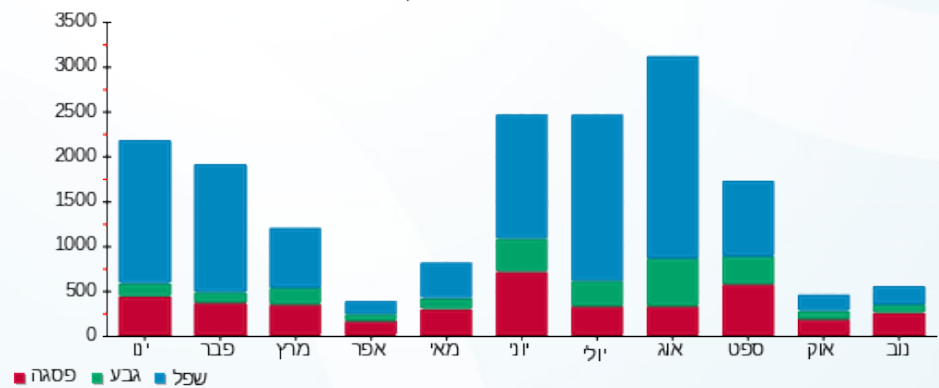



02/12/20

תאריך הפקה:

שם דייר: א.ק.ניהול והפקות בע"מ קומה ג (עו"ד שעה קטן)

30/11/20

תאריך קריאה נוכחי:

שם אתר: קרליבך 3

16/11/20

תאריך קריאה קודמת:

לקוח/ה נכבד/ה, אנו מתכבדים להגיש את חישוב צריכת החשמל לתקופה 16/11/20 - 30/11/20:

עו"ד שעה קטן - 3 - 81038178(0x0)

סוג תעריף	סוג צריכה	קריאה קודמת	קריאה נוכחית	סה"כ צריכה בקוט"ש	מחיר לקוט"ש בא"ג	סה"כ לתשלום
פרטי חשבון עבור תאריכים:						
777	פסגה	16/11/20	30/11/20	0.00	45.44	0.00 ₪
778	גבע	16,505.59	16,505.59	0.00	37.65	0.00 ₪
779	שפל	33,696.65	33,696.65	0.00	31.07	0.00 ₪

סה"כ לדייר:

פסגה	גבע	שפל	סה"כ	שיא ביקוש
0.00	0.00	0.00	0.00	
0.00 ₪	0.00 ₪	0.00 ₪	0.00 ₪	

סה"כ צריכה

סה"כ לתשלום

200.95 ₪	תשלום קבוע	
0.00 ₪	תשלום עבור גודל חיבור ב KVA (0x0)	
200.95 ₪	סה"כ לתשלום	לא כולל מע"מ

התפלגות חיוב בש"ח לפי תעו"ז

הסטוריית צריכה בקוט"ש

פסגה (0.00 ₪)  
גבע (0.00 ₪)  
שפל (0.00 ₪)

פסגה גבע שפל

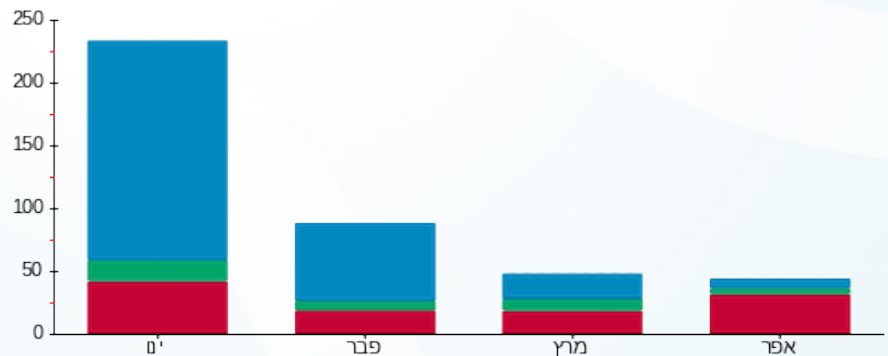



02/12/20 תאריך הפקדה:  
 30/11/20 תאריך קריאה נוכחית:  
 16/11/20 תאריך קריאה קודמת:

שם דייר: א.ק.ניהול והפקות בע"מ קומה ג חדש  
 שם אתר: קרליבך 3

לקוח/ה נכבד/ה, אנו מתכבדים להגיש את חישוב צריכת החשמל לתקופה 16/11/20 - 30/11/20:

א.ק.ניהול והפקות בע"מ קומה ג - 6 - 81038178(0x0)

סוג תעריף	סוג צריכה	קריאה קודמת	קריאה נוכחית	סה"כ צריכה בקוט"ש	מחיר לקוט"ש בא"ג	סה"כ לתשלום
פרטי חשבון עבור תאריכים:						
777	פסגה	16/11/20	30/11/20	433.38	45.44	196.93 ₪
778	גבע	949.56	1,120.92	171.35	37.65	64.51 ₪
779	שפל	1,690.82	1,990.12	299.31	31.07	92.99 ₪

סה"כ לדייר:

פסגה	גבע	שפל	סה"כ	שיא ביקוש
433.38	171.35	299.31	904.04	7.60
196.93 ₪	64.51 ₪	92.99 ₪	354.44 ₪	

סה"כ צריכה  
 סה"כ לתשלום

200.95 ₪	תשלום קבוע	
0.00 ₪	תשלום עבור גודל חיבור בKVA (0x0)	
555.39 ₪	סה"כ לתשלום	לא כולל מע"מ

התפלגות חיוב בש"ח לפי תע"ז

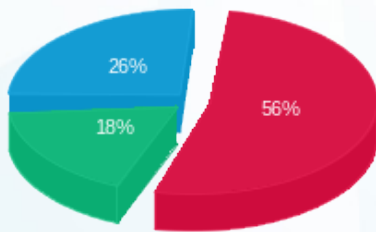

פסגה (196.93 ₪) ■  
 גבע (64.51 ₪) ■  
 שפל (92.99 ₪) ■

הסטוריית צריכה בקוט"ש

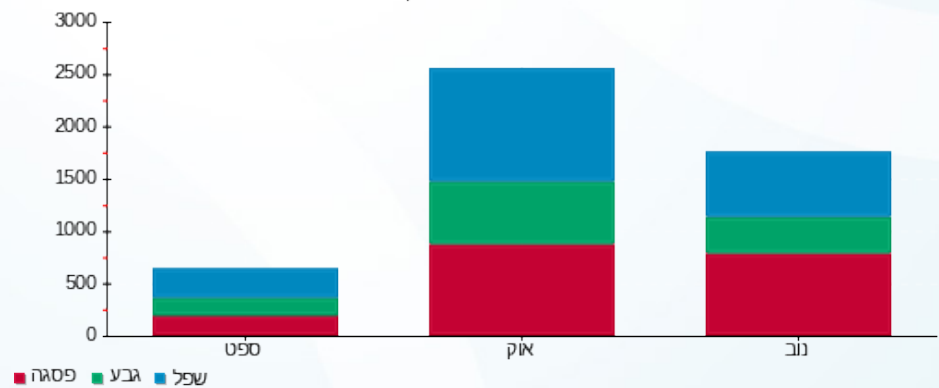



02/12/20

תאריך הפקה:

שם דייר: סלקום ישראל בע"מ

30/11/20

תאריך קריאה נוכחית:

שם אתר: קרליבך 3

16/11/20

תאריך קריאה קודמת:

לקוח/ה נכבד/ה, אנו מתכבדים להגיש את חישוב צריכת החשמל לתקופה 16/11/20 - 30/11/20:

סלקום ישראל בע"מ - 7 - 81038178(0x0)

סוג תעריף	סוג צריכה	קריאה קודמת	קריאה נוכחית	סה"כ צריכה בקוט"ש	מחיר לקוט"ש בא"ג	סה"כ לתשלום
פרטי חשבון עבור תאריכים:						
777	פסגה	16/11/20	30/11/20	412.73	45.44	187.54 ₪
778	גבע	35,417.06	35,524.91	107.84	37.65	40.60 ₪
779	שפל	106,407.81	106,639.14	231.33	31.07	71.87 ₪

סה"כ לדייר:

פסגה	גבע	שפל	סה"כ	שיא ביקוש
412.73	107.84	231.33	751.90	3.01
187.54 ₪	40.60 ₪	71.87 ₪	300.02 ₪	

סה"כ צריכה

סה"כ לתשלום

200.95 ₪	<b>תשלום קבוע</b>	
0.00 ₪	<b>תשלום עבור גודל חיבור בKVA (0x0)</b>	
500.97 ₪	<b>סה"כ לתשלום</b>	<b>לא כולל מע"מ</b>

התפלגות חיוב בש"ח לפי תע"ז

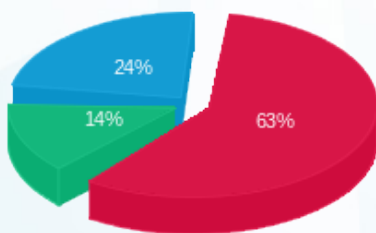

- פסגה (187.54 ₪)
- גבע (40.60 ₪)
- שפל (71.87 ₪)

הסטוריית צריכה בקוט"ש

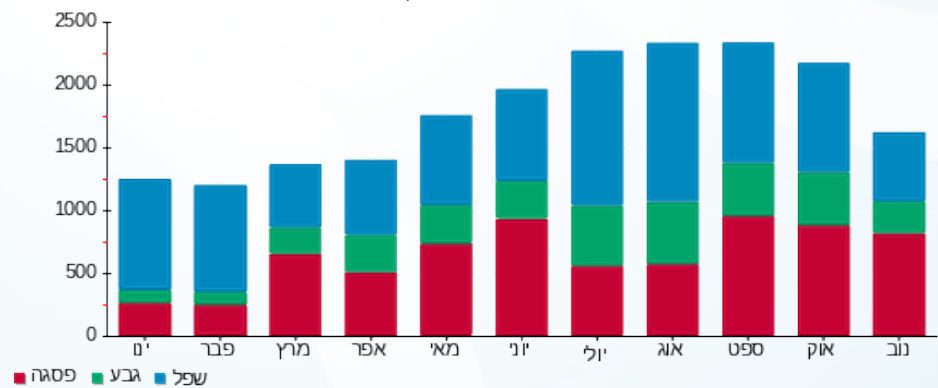

- פסגה
- גבע
- שפל



02/12/20 תאריך הפקה:  
 30/11/20 תאריך קריאה נוכחית:  
 16/11/20 תאריך קריאה קודמת:

שם דייר: רבובסקי שגיא  
 שם אתר: קרליבך 3

לקוח/ה נכבד/ה, אנו מתכבדים להגיש את חישוב צריכת החשמל לתקופה 16/11/20 - 30/11/20:

רבובסקי שגיא - 1 - 81038178(0x0)

סוג תעריף	סוג צריכה	קריאה קודמת	קריאה נוכחית	סה"כ צריכה בקוט"ש	מחיר לקוט"ש בא"ג	סה"כ לתשלום
פרטי חשבון עבור תאריכים:						
777	פסגה	16/11/20	30/11/20	48.30	45.44	21.95 ₪
778	גבע	43,326.96	43,337.29	10.33	37.65	3.89 ₪
779	שפל	85,769.52	85,792.95	23.43	31.07	7.28 ₪

סה"כ לדייר:

פסגה	גבע	שפל	סה"כ	שיא ביקוש
48.30	10.33	23.43	82.07	0.21
21.95 ₪	3.89 ₪	7.28 ₪	33.12 ₪	

סה"כ צריכה  
 סה"כ לתשלום

200.95 ₪	תשלום קבוע	
0.00 ₪	תשלום עבור גודל חיבור בKVA (0x0)	
234.07 ₪	סה"כ לתשלום	לא כולל מע"מ

התפלגות חיוב בש"ח לפי תע"ז

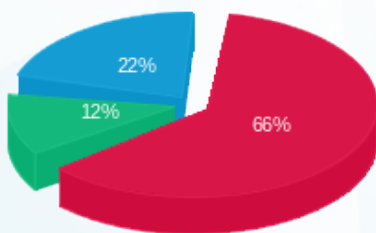

פסגה (21.95 ₪) ■  
 גבע (3.89 ₪) ■  
 שפל (7.28 ₪) ■

הסטוריית צריכה בקוט"ש

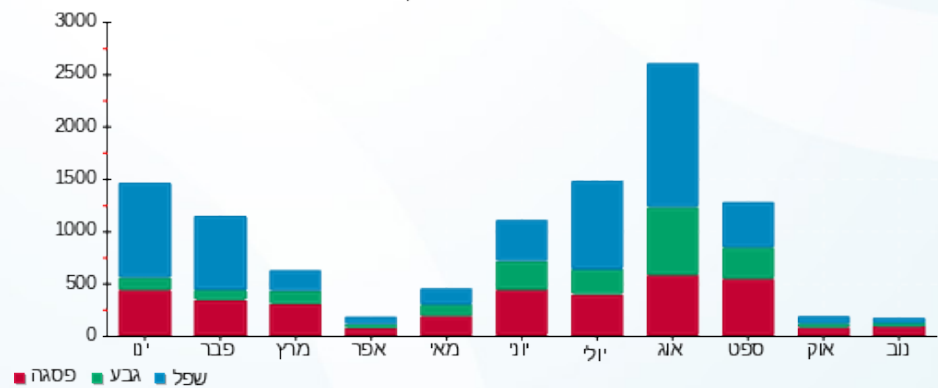



02/12/20 תאריך הפקה:  
 30/11/20 תאריך קריאה נוכחית:  
 16/11/20 תאריך קריאה קודמת:

שם דייר: רק לילה בע"מ  
 שם אתר: קרליבך 3

לקוח/ה נכבד/ה, אנו מתכבדים להגיש את חישוב צריכת החשמל לתקופה 16/11/20 - 30/11/20:

רק לילה בע"מ - 1 - 81022077(0x0)

סוג תעריף	סוג צריכה	קריאה קודמת	קריאה נוכחית	סה"כ צריכה בקוט"ש	מחיר לקוט"ש בא"ג	סה"כ לתשלום
פרטי חשבון עבור תאריכים:						
777	פסגה	16/11/20	30/11/20	0.00	45.44	0.00 ₪
778	גבע	16/11/20	30/11/20	0.00	37.65	0.00 ₪
779	שפל	16/11/20	30/11/20	0.00	31.07	0.00 ₪

סה"כ לדייר:

פסגה	גבע	שפל	סה"כ	שיא ביקוש
0.00	0.00	0.00	0.00	
0.00 ₪	0.00 ₪	0.00 ₪	0.00 ₪	

סה"כ צריכה  
 סה"כ לתשלום

200.95 ₪	תשלום קבוע	
0.00 ₪	תשלום עבור גודל חיבור בKVA (0x0)	
200.95 ₪	סה"כ לתשלום	לא כולל מע"מ

התפלגות חיוב בש"ח לפי תעו"ז

פסגה (0.00 ₪)  
 גבע (0.00 ₪)  
 שפל (0.00 ₪)

הסטוריית צריכה בקוט"ש

