



02/12/20

תאריך הפקדה:

שם דייר: א.ק ניהול והפקות אירועים בע"מ קומת קרקע  
שם אתר: קרליבך 3

30/11/20

תאריך קריאה נוכחית:

01/11/20

תאריך קריאה קודמת:

לקוח/ה נכבד/ה, אנו מתכבדים להגיש את חישוב צריכת החשמל לתקופה 01/11/20 - 30/11/20:

א.ק ניהול והפקות אירועים בע"מ - 4 - 81038178(0x0)

סוג תעריף	סוג צריכה	קריאה קודמת	קריאה נוכחית	סה"כ צריכה בקוט"ש	מחיר לקוט"ש בא"ג	סה"כ לתשלום
פרטי חשבון עבור תאריכים:						
777	פסגה	01/11/20	30/11/20	231.12	45.44	105.02 ₪
778	גבע	38,625.77	38,721.04	95.28	37.65	35.87 ₪
779	שפל	193,403.42	193,609.52	206.11	31.07	64.04 ₪

סה"כ לדייר:

פסגה	גבע	שפל	סה"כ	שיא ביקוש
231.12	95.28	206.11	532.51	7.64
105.02 ₪	35.87 ₪	64.04 ₪	204.93 ₪	

סה"כ צריכה

סה"כ לתשלום

200.95 ₪	תשלום קבוע	
0.00 ₪	תשלום עבור גודל חיבור בKVA (0x0)	
405.88 ₪	סה"כ לתשלום	לא כולל מע"מ

התפלגות חיוב בש"ח לפי תעו"ז

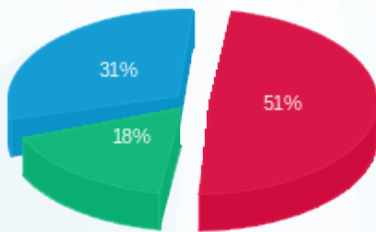

- פסגה (105.02 ₪)
- גבע (35.87 ₪)
- שפל (64.04 ₪)

הסטוריית צריכה בקוט"ש

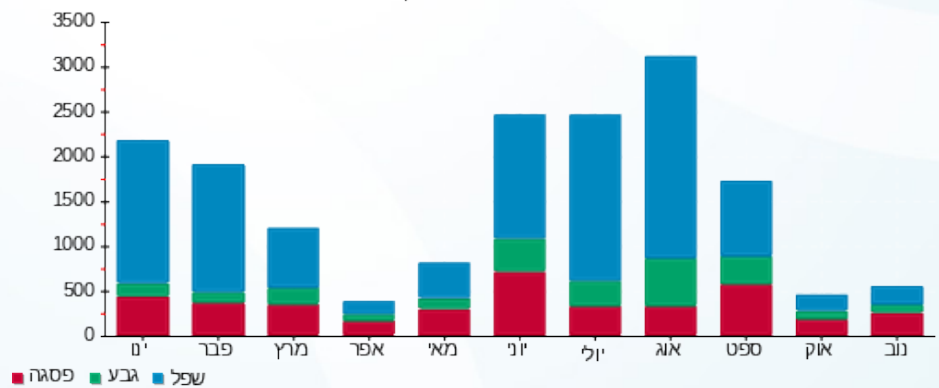

שם דייר: א.ק.ניהול והפקות בע"מ קומה ג (עו"ד שעה קטן)  
 שם אתר: קרליבך 3  
 תאריך הפקה: 02/12/20  
 תאריך קריאה נוכחית: 30/11/20  
 תאריך קריאה קודמת: 01/11/20

**לקוח/ה נכבד/ה, אנו מתכבדים להגיש את חישוב צריכת החשמל לתקופה 01/11/20 - 30/11/20:**

עו"ד שעה קטן - 3 - 81038178(0x0)

סוג תעריף	סוג צריכה	קריאה קודמת	קריאה נוכחית	סה"כ צריכה בקוט"ש	מחיר לקוט"ש בא"ג	סה"כ לתשלום
פרטי חשבון עבור תאריכים:						
777	פסגה	01/11/20	30/11/20	0.00	45.44	0.00 ₪
778	גבע	16,505.59	16,505.59	0.00	37.65	0.00 ₪
779	שפל	33,696.65	33,696.65	0.00	31.07	0.00 ₪

סה"כ לדייר:

פסגה	גבע	שפל	סה"כ	שיא ביקוש
0.00	0.00	0.00	0.00	
0.00 ₪	0.00 ₪	0.00 ₪	0.00 ₪	

סה"כ צריכה  
סה"כ לתשלום

200.95 ₪	<b>תשלום קבוע</b>	
0.00 ₪	<b>תשלום עבור גודל חיבור בKVA (0x0)</b>	
200.95 ₪	<b>סה"כ לתשלום</b>	<b>לא כולל מע"מ</b>

התפלגות חיוב בש"ח לפי תעו"ז

פסגה (0.00 ₪)  
גבע (0.00 ₪)  
שפל (0.00 ₪)

הסטוריית צריכה בקוט"ש

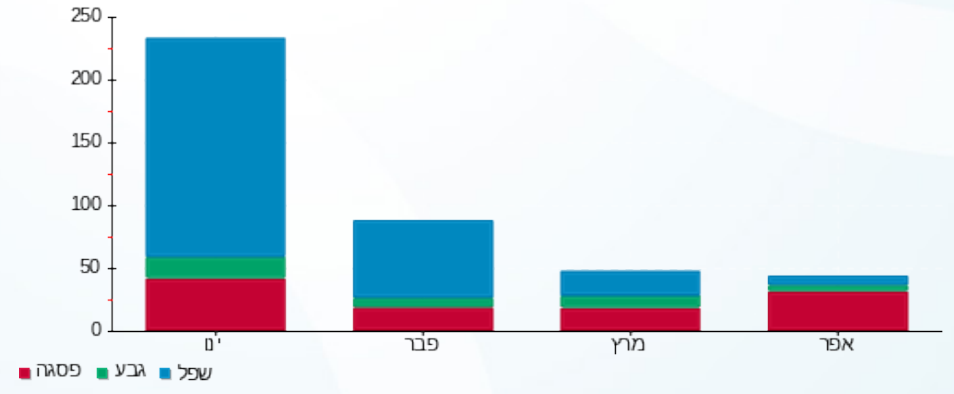



02/12/20 תאריך הפקדה:  
 30/11/20 תאריך קריאה נוכחית:  
 01/11/20 תאריך קריאה קודמת:

שם דייר: א.ק.ניהול והפקות בע"מ קומה ג חדש  
 שם אתר: קרליבך 3

לקוח/ה נכבד/ה, אנו מתכבדים להגיש את חישוב צריכת החשמל לתקופה 01/11/20 - 30/11/20:

א.ק.ניהול והפקות בע"מ קומה ג - 6 - 81038178(0x0)

סה"כ לתשלום	מחיר לקוט"ש בא"ג	סה"כ צריכה בקוט"ש	קריאה נוכחית	קריאה קודמת	סוג צריכה	סוג תעריף
			30/11/20	01/11/20		פרטי חשבון עבור תאריכים:
₪ 348.05	45.44	765.96	1,792.01	1,026.05	פסגה	777
₪ 131.82	37.65	350.11	1,120.92	770.80	גבע	778
₪ 194.12	31.07	624.78	1,990.12	1,365.35	שפל	779

סה"כ לדייר:

שיא ביקוש	סה"כ	שפל	גבע	פסגה
7.60	1,740.85	624.78	350.11	765.96
	₪ 673.99	₪ 194.12	₪ 131.82	₪ 348.05

סה"כ צריכה  
 סה"כ לתשלום

₪ 200.95	<b>תשלום קבוע</b>	
₪ 0.00	<b>תשלום עבור גודל חיבור בKVA (0x0)</b>	
₪ 874.94	<b>סה"כ לתשלום</b>	<b>לא כולל מע"מ</b>

התפלגות חיוב בש"ח לפי תעו"ז

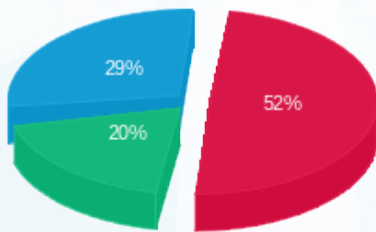

■ פסגה (₪ 348.05)  
 ■ גבע (₪ 131.82)  
 ■ שפל (₪ 194.12)

הסטוריית צריכה בקוט"ש

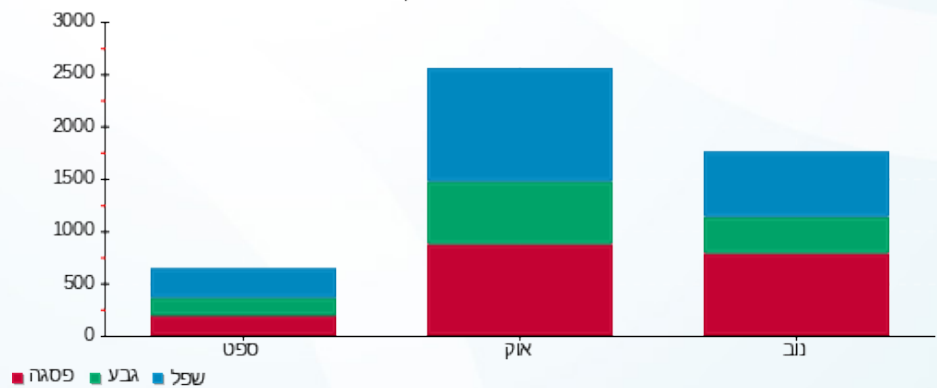



02/12/20

תאריך הפקדה:

שם דייר: סלקום ישראל בע"מ

30/11/20

תאריך קריאה נוכחית:

שם אתר: קרליבך 3

01/11/20

תאריך קריאה קודמת:

לקוח/ה נכבד/ה, אנו מתכבדים להגיש את חישוב צריכת החשמל לתקופה 01/11/20 - 30/11/20:

סלקום ישראל בע"מ - 7 - 81038178(0x0)

סוג תעריף	סוג צריכה	קריאה קודמת	קריאה נוכחית	סה"כ צריכה בקוט"ש	מחיר לקוט"ש בא"ג	סה"כ לתשלום
פרטי חשבון עבור תאריכים:						
777	פסגה	01/11/20	30/11/20	797.67	45.44	362.46 ₪
778	גבע	35,268.71	35,524.91	256.19	37.65	96.46 ₪
779	שפל	106,089.41	106,639.14	549.72	31.07	170.80 ₪

סה"כ לדייר:

פסגה	גבע	שפל	סה"כ	שיא ביקוש
797.67	256.19	549.72	1,603.58	3.06
362.46 ₪	96.46 ₪	170.80 ₪	629.71 ₪	

סה"כ צריכה

סה"כ לתשלום

200.95 ₪	תשלום קבוע	
0.00 ₪	תשלום עבור גודל חיבור בKVA (0x0)	
830.66 ₪	סה"כ לתשלום	לא כולל מע"מ

התפלגות חיוב בש"ח לפי תע"ז

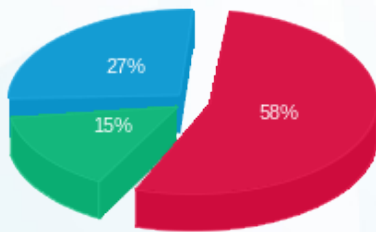

- פסגה (362.46 ₪) 58%
- גבע (96.46 ₪) 27%
- שפל (170.80 ₪) 15%

הסטוריית צריכה בקוט"ש

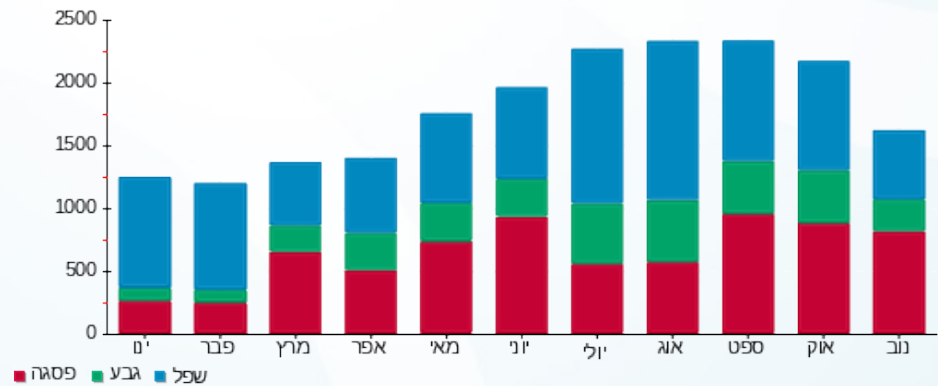

02/12/20 תאריך הפקה:  
 30/11/20 תאריך קריאה נוכחית:  
 01/11/20 תאריך קריאה קודמת:

שם דייר: רבובסקי שגיא  
 שם אתר: קרליבך 3

לקוח/ה נכבד/ה, אנו מתכבדים להגיש את חישוב צריכת החשמל לתקופה 01/11/20 - 30/11/20:

רבובסקי שגיא - 1 - 81038178(0x0)

סוג תעריף	סוג צריכה	קריאה קודמת	קריאה נוכחית	סה"כ צריכה בקוט"ש	מחיר לקוט"ש בא"ג	סה"כ לתשלום
פרטי חשבון עבור תאריכים:						
777	פסגה	01/11/20	30/11/20	78.05	45.44	35.47 ₪
778	גבע	43,314.55	43,337.29	22.74	37.65	8.56 ₪
779	שפל	85,742.12	85,792.95	50.83	31.07	15.79 ₪

סה"כ לדייר:

פסגה	גבע	שפל	סה"כ	שיא ביקוש
78.05	22.74	50.83	151.62	0.23
₪ 35.47	₪ 8.56	₪ 15.79	₪ 59.82	

סה"כ צריכה  
 סה"כ לתשלום

200.95 ₪	תשלום קבוע	
0.00 ₪	תשלום עבור גודל חיבור בKVA (0x0)	
260.77 ₪	סה"כ לתשלום	לא כולל מע"מ

התפלגות חיוב בש"ח לפי תעו"ז

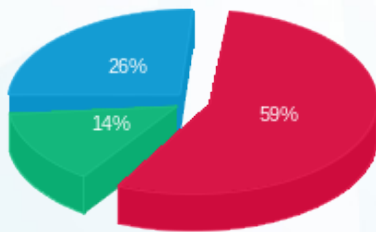

פסגה (₪ 35.47) ■  
 גבע (₪ 8.56) ■  
 שפל (₪ 15.79) ■

הסטוריית צריכה בקוט"ש

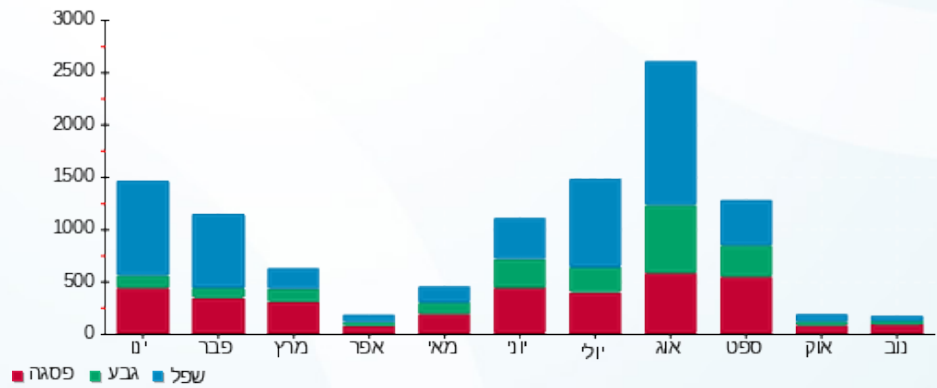



02/12/20

תאריך הפקדה:

שם דייר: רק לילה בע"מ

30/11/20

תאריך קריאה נוכחית:

שם אתר: קרליבך 3

01/11/20

תאריך קריאה קודמת:

לקוח/ה נכבד/ה, אנו מתכבדים להגיש את חישוב צריכת החשמל לתקופה 01/11/20 - 30/11/20:

רק לילה בע"מ - 1 - 81022077(0x0)

סוג תעריף	סוג צריכה	קריאה קודמת	קריאה נוכחית	סה"כ צריכה בקוט"ש	מחיר לקוט"ש בא"ג	סה"כ לתשלום
פרטי חשבון עבור תאריכים:						
777	פסגה	01/11/20	30/11/20	0.00	45.44	0.00 ₪
778	גבע	01/11/20	30/11/20	0.00	37.65	0.00 ₪
779	שפל	01/11/20	30/11/20	0.00	31.07	0.00 ₪

סה"כ לדייר:

פסגה	גבע	שפל	סה"כ	שיא ביקוש
0.00	0.00	0.00	0.00	
0.00 ₪	0.00 ₪	0.00 ₪	0.00 ₪	

סה"כ צריכה

סה"כ לתשלום

200.95 ₪	<b>תשלום קבוע</b>	
0.00 ₪	<b>תשלום עבור גודל חיבור בKVA (0x0)</b>	
200.95 ₪	<b>סה"כ לתשלום</b>	<b>לא כולל מע"מ</b>

התפלגות חיוב בש"ח לפי תעו"ז

הסטוריית צריכה בקוט"ש

פסגה (0.00 ₪)  
גבע (0.00 ₪)  
שפל (0.00 ₪)

