



02/12/20

תאריך הפקדה:

שם דייר: א.ק ניהול והפקות אירועים בע"מ קומת קרקע
שם אתר: קרליבך 3

30/11/20

תאריך קריאה נוכחית:

01/11/20

תאריך קריאה קודמת:

לקוח/ה נכבד/ה, אנו מתכבדים להגיש את חישוב צריכת החשמל לתקופה 01/11/20 - 30/11/20:

א.ק ניהול והפקות אירועים בע"מ - 4 - 81038178(0x0)

| סוג תעריף | סוג צריכה | קריאה קודמת | קריאה נוכחית | סה"כ צריכה בקוט"ש | מחיר לקוט"ש בא"ג | סה"כ לתשלום |
|--------------------------|-----------|-------------|--------------|-------------------|------------------|-------------|
| פרטי חשבון עבור תאריכים: | | | | | | |
| 777 | פסגה | 01/11/20 | 30/11/20 | 231.12 | 45.44 | 105.02 ₪ |
| 778 | גבע | 38,625.77 | 38,721.04 | 95.28 | 37.65 | 35.87 ₪ |
| 779 | שפל | 193,403.42 | 193,609.52 | 206.11 | 31.07 | 64.04 ₪ |

סה"כ לדייר:

| פסגה | גבע | שפל | סה"כ | שיא ביקוש |
|----------|---------|---------|----------|-----------|
| 231.12 | 95.28 | 206.11 | 532.51 | 7.64 |
| 105.02 ₪ | 35.87 ₪ | 64.04 ₪ | 204.93 ₪ | |

סה"כ צריכה

סה"כ לתשלום

| | | |
|----------|----------------------------------|--------------|
| 200.95 ₪ | תשלום קבוע | |
| 0.00 ₪ | תשלום עבור גודל חיבור בKVA (0x0) | |
| 405.88 ₪ | סה"כ לתשלום | לא כולל מע"מ |

התפלגות חיוב בש"ח לפי תעו"ז

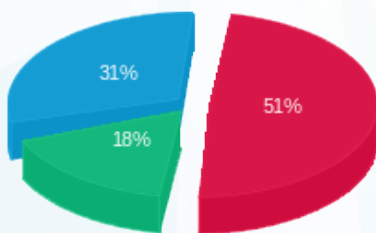

■ פסגה (105.02 ₪)
■ גבע (35.87 ₪)
■ שפל (64.04 ₪)

הסטוריית צריכה בקוט"ש

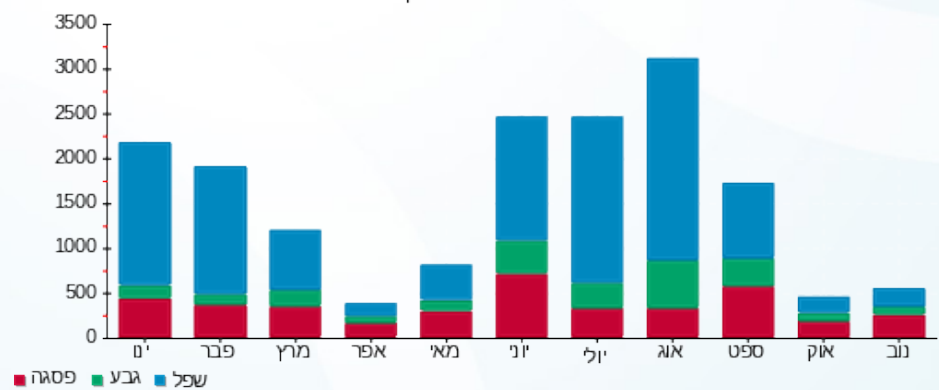



02/12/20

תאריך הפקה:

שם דייר: א.ק.ניהול והפקות בע"מ קומה ג (עו"ד שעה קטן)

30/11/20

תאריך קריאה נוכחי:

שם אתר: קרליבך 3

01/11/20

תאריך קריאה קודמת:

לקוח/ה נכבד/ה, אנו מתכבדים להגיש את חישוב צריכת החשמל לתקופה 01/11/20 - 30/11/20:

עו"ד שעה קטן - 3 - 81038178(0x0)

| סה"כ לתשלום | מחיר לקוט"ש בא"ג | סה"כ צריכה בקוט"ש | קריאה נוכחית | קריאה קודמת | סוג צריכה | סוג תעריף |
|-------------|------------------|-------------------|--------------|-------------|-----------|--------------------------|
| | | | 30/11/20 | 01/11/20 | | פרטי חשבון עבור תאריכים: |
| 0.00 ₪ | 45.44 | 0.00 | 76,064.95 | 76,064.95 | פסגה | 777 |
| 0.00 ₪ | 37.65 | 0.00 | 16,505.59 | 16,505.59 | גבע | 778 |
| 0.00 ₪ | 31.07 | 0.00 | 33,696.65 | 33,696.65 | שפל | 779 |

סה"כ לדייר:

| שיא ביקוש | סה"כ | שפל | גבע | פסגה |
|-----------|--------|--------|--------|--------|
| | 0.00 | 0.00 | 0.00 | 0.00 |
| | 0.00 ₪ | 0.00 ₪ | 0.00 ₪ | 0.00 ₪ |

סה"כ צריכה

סה"כ לתשלום

| | | |
|----------|---|---------------------|
| 200.95 ₪ | תשלום קבוע | |
| 0.00 ₪ | תשלום עבור גודל חיבור בKVA (0x0) | |
| 200.95 ₪ | סה"כ לתשלום | לא כולל מע"מ |

התפלגות חיוב בש"ח לפי תעו"ז

הסטוריית צריכה בקוט"ש

פסגה (0.00 ₪)
גבע (0.00 ₪)
שפל (0.00 ₪)

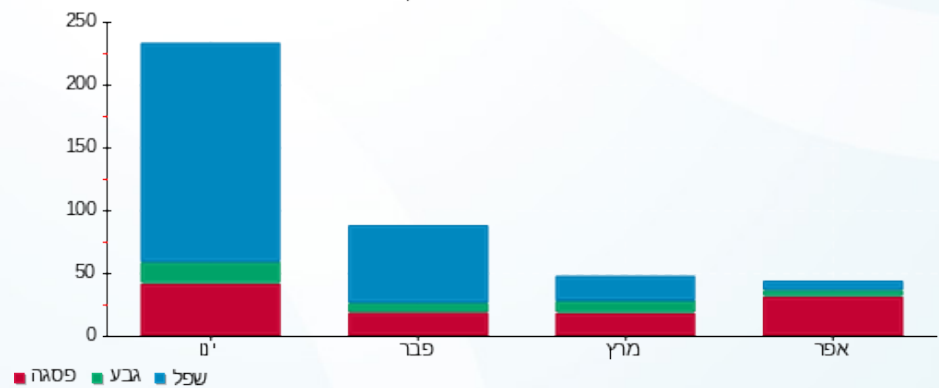



02/12/20 תאריך הפקדה:
 30/11/20 תאריך קריאה נוכחית:
 01/11/20 תאריך קריאה קודמת:

שם דייר: א.ק.ניהול והפקות בע"מ קומה ג חדש
 שם אתר: קרליבך 3

לקוח/ה נכבד/ה, אנו מתכבדים להגיש את חישוב צריכת החשמל לתקופה 01/11/20 - 30/11/20:

א.ק.ניהול והפקות בע"מ קומה ג - 6 - 81038178(0x0)

| סה"כ לתשלום | מחיר לקוט"ש בא"ג | סה"כ צריכה בקוט"ש | קריאה נוכחית | קריאה קודמת | סוג צריכה | סוג תעריף |
|-------------|------------------|-------------------|--------------|-------------|-----------|--------------------------|
| | | | 30/11/20 | 01/11/20 | | פרטי חשבון עבור תאריכים: |
| ₪ 348.05 | 45.44 | 765.96 | 1,792.01 | 1,026.05 | פסגה | 777 |
| ₪ 131.82 | 37.65 | 350.11 | 1,120.92 | 770.80 | גבע | 778 |
| ₪ 194.12 | 31.07 | 624.78 | 1,990.12 | 1,365.35 | שפל | 779 |

סה"כ לדייר:

| שיא ביקוש | סה"כ | שפל | גבע | פסגה |
|-----------|----------|----------|----------|----------|
| 7.60 | 1,740.85 | 624.78 | 350.11 | 765.96 |
| | ₪ 673.99 | ₪ 194.12 | ₪ 131.82 | ₪ 348.05 |

סה"כ צריכה
 סה"כ לתשלום

| | | |
|----------|---|---------------------|
| ₪ 200.95 | תשלום קבוע | |
| ₪ 0.00 | תשלום עבור גודל חיבור בKVA (0x0) | |
| ₪ 874.94 | סה"כ לתשלום | לא כולל מע"מ |

התפלגות חיוב בש"ח לפי תעו"ז

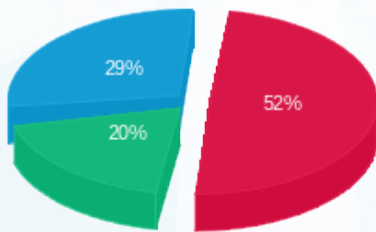

■ פסגה (₪ 348.05)
 ■ גבע (₪ 131.82)
 ■ שפל (₪ 194.12)

הסטוריית צריכה בקוט"ש

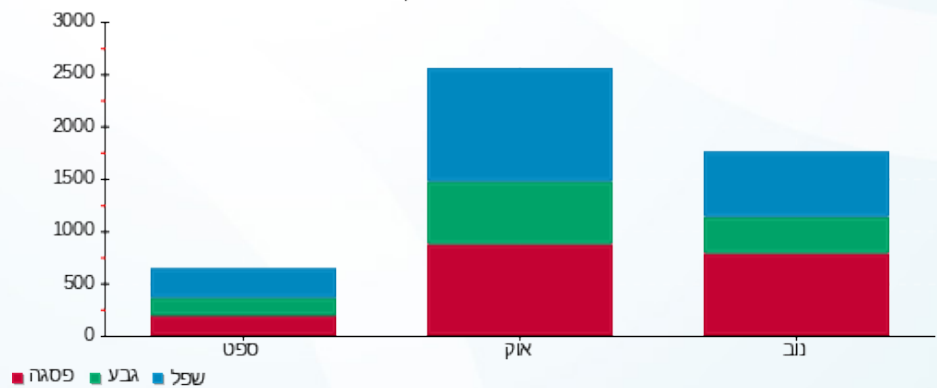



02/12/20

תאריך הפקדה:

שם דייר: סלקום ישראל בע"מ

30/11/20

תאריך קריאה נוכחית:

שם אתר: קרליבך 3

01/11/20

תאריך קריאה קודמת:

לקוח/ה נכבד/ה, אנו מתכבדים להגיש את חישוב צריכת החשמל לתקופה 01/11/20 - 30/11/20:

סלקום ישראל בע"מ - 7 - 81038178(0x0)

| סוג תעריף | סוג צריכה | קריאה קודמת | קריאה נוכחית | סה"כ צריכה בקוט"ש | מחיר לקוט"ש בא"ג | סה"כ לתשלום |
|--------------------------|-----------|-------------|--------------|-------------------|------------------|-------------|
| פרטי חשבון עבור תאריכים: | | | | | | |
| 777 | פסגה | 01/11/20 | 30/11/20 | 797.67 | 45.44 | 362.46 ₪ |
| 778 | גבע | 35,268.71 | 35,524.91 | 256.19 | 37.65 | 96.46 ₪ |
| 779 | שפל | 106,089.41 | 106,639.14 | 549.72 | 31.07 | 170.80 ₪ |

סה"כ לדייר:

| פסגה | גבע | שפל | סה"כ | שיא ביקוש |
|----------|---------|----------|----------|-----------|
| 797.67 | 256.19 | 549.72 | 1,603.58 | 3.06 |
| 362.46 ₪ | 96.46 ₪ | 170.80 ₪ | 629.71 ₪ | |

סה"כ צריכה

סה"כ לתשלום

| | | |
|----------|----------------------------------|--------------|
| 200.95 ₪ | תשלום קבוע | |
| 0.00 ₪ | תשלום עבור גודל חיבור בKVA (0x0) | |
| 830.66 ₪ | סה"כ לתשלום | לא כולל מע"מ |

התפלגות חיוב בש"ח לפי תע"ז

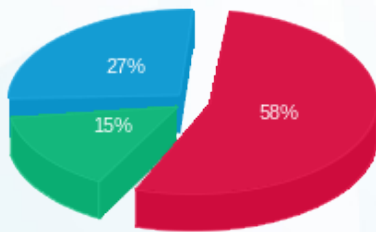

- פסגה (362.46 ₪) 58%
- גבע (96.46 ₪) 27%
- שפל (170.80 ₪) 15%

הסטוריית צריכה בקוט"ש

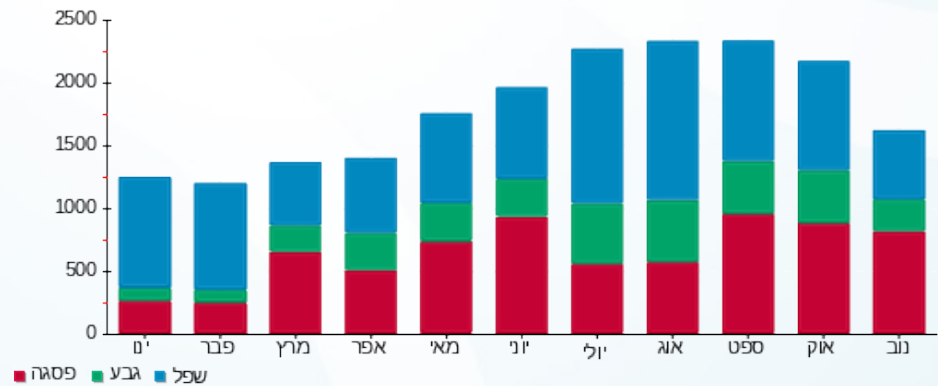

02/12/20 תאריך הפקה:
 30/11/20 תאריך קריאה נוכחית:
 01/11/20 תאריך קריאה קודמת:

שם דייר: רבובסקי שגיא
 שם אתר: קרליבך 3

לקוח/ה נכבד/ה, אנו מתכבדים להגיש את חישוב צריכת החשמל לתקופה 01/11/20 - 30/11/20:

רבובסקי שגיא - 1 - 81038178(0x0)

| סוג תעריף | סוג צריכה | קריאה קודמת | קריאה נוכחית | סה"כ צריכה בקוט"ש | מחיר לקוט"ש בא"ג | סה"כ לתשלום |
|--------------------------|-----------|-------------|--------------|-------------------|------------------|-------------|
| פרטי חשבון עבור תאריכים: | | | | | | |
| 777 | פסגה | 01/11/20 | 30/11/20 | 78.05 | 45.44 | 35.47 ₪ |
| 778 | גבע | 43,314.55 | 43,337.29 | 22.74 | 37.65 | 8.56 ₪ |
| 779 | שפל | 85,742.12 | 85,792.95 | 50.83 | 31.07 | 15.79 ₪ |

סה"כ לדייר:

| פסגה | גבע | שפל | סה"כ | שיא ביקוש |
|---------|--------|---------|---------|-----------|
| 78.05 | 22.74 | 50.83 | 151.62 | 0.23 |
| ₪ 35.47 | ₪ 8.56 | ₪ 15.79 | ₪ 59.82 | |

סה"כ צריכה
 סה"כ לתשלום

| | | |
|----------|----------------------------------|--------------|
| 200.95 ₪ | תשלום קבוע | |
| 0.00 ₪ | תשלום עבור גודל חיבור בKVA (0x0) | |
| 260.77 ₪ | סה"כ לתשלום | לא כולל מע"מ |

התפלגות חיוב בש"ח לפי תעו"ז

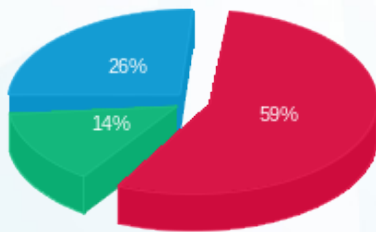

פסגה (₪ 35.47) ■
 גבע (₪ 8.56) ■
 שפל (₪ 15.79) ■

הסטוריית צריכה בקוט"ש

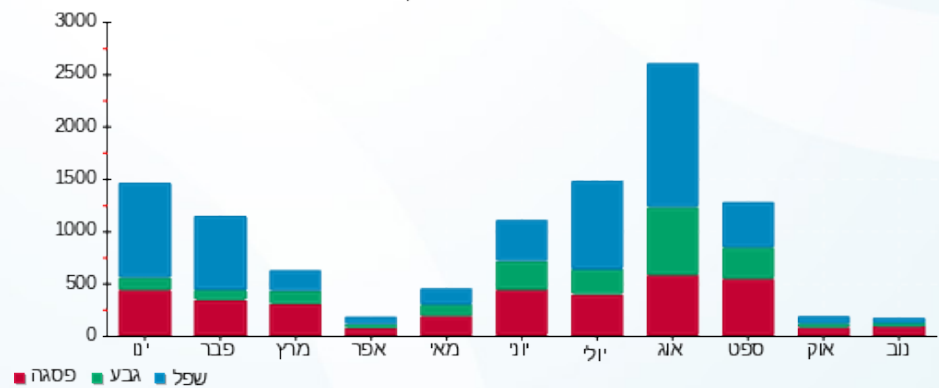



02/12/20

תאריך הפקה:

שם דייר: רק לילה בע"מ

30/11/20

תאריך קריאה נוכחית:

שם אתר: קרליבך 3

01/11/20

תאריך קריאה קודמת:

לקוח/ה נכבד/ה, אנו מתכבדים להגיש את חישוב צריכת החשמל לתקופה 01/11/20 - 30/11/20:

רק לילה בע"מ - 1 - 81022077(0x0)

| סה"כ לתשלום | מחיר לקוט"ש בא"ג | סה"כ צריכה בקוט"ש | קריאה נוכחית | קריאה קודמת | סוג צריכה | סוג תעריף |
|-------------|------------------|-------------------|--------------|-------------|-----------|--------------------------|
| | | | 30/11/20 | 01/11/20 | | פרטי חשבון עבור תאריכים: |
| 0.00 ₪ | 45.44 | 0.00 | 85,883.00 | 85,883.00 | פסגה | 777 |
| 0.00 ₪ | 37.65 | 0.00 | 54,019.90 | 54,019.90 | גבע | 778 |
| 0.00 ₪ | 31.07 | 0.00 | 231,821.60 | 231,821.60 | שפל | 779 |

סה"כ לדייר:

| שיא ביקוש | סה"כ | שפל | גבע | פסגה |
|-----------|--------|--------|--------|--------|
| | 0.00 | 0.00 | 0.00 | 0.00 |
| | 0.00 ₪ | 0.00 ₪ | 0.00 ₪ | 0.00 ₪ |

סה"כ צריכה

סה"כ לתשלום

| | | |
|----------|---|---------------------|
| 200.95 ₪ | תשלום קבוע | |
| 0.00 ₪ | תשלום עבור גודל חיבור בKVA (0x0) | |
| 200.95 ₪ | סה"כ לתשלום | לא כולל מע"מ |

התפלגות חיוב בש"ח לפי תעו"ז

פסגה (0.00 ₪)
גבע (0.00 ₪)
שפל (0.00 ₪)

הסטוריית צריכה בקוט"ש

