



02/12/20 תאריך הפקדה:
 30/11/20 תאריך קריאה נוכחית:
 01/11/20 תאריך קריאה קודמת:

שם דייר: *אלומה
 שם אתר: התעשייה רעננה

לקוח/ה נכבד/ה, אנו מתכבדים להגיש את חישוב צריכת החשמל לתקופה 01/11/20 - 30/11/20:

אלומה - 3 - 19092971(3x20)

סה"כ לתשלום	מחיר לקוט"ש בא"ג	סה"כ צריכה בקוט"ש	קריאה נוכחית	קריאה קודמת	סוג צריכה	סוג תעריף
			30/11/20	01/11/20	פרטי חשבון עבור תאריכים:	
110.10 ₪	45.44	242.30	2,534.45	2,292.15	פסגה	777
12.44 ₪	37.65	33.05	468.25	435.20	גבע	778
15.85 ₪	31.07	51.00	463.10	412.10	שפל	779

סה"כ לדייר:

שיא ביקוש	סה"כ	שפל	גבע	פסגה
4.28	326.35	51.00	33.05	242.30
	138.39 ₪	15.85 ₪	12.44 ₪	110.10 ₪

סה"כ צריכה
 סה"כ לתשלום

30.00 ₪	תשלום קבוע	
2.14 ₪	תשלום עבור גודל חיבור בKVA (3x20)	
170.53 ₪	סה"כ לתשלום	לא כולל מע"מ

התפלגות חיוב בש"ח לפי תע"ז

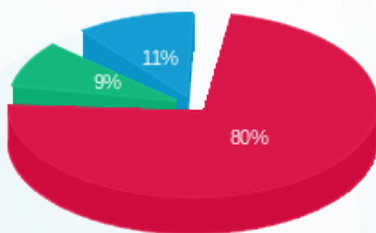

פסגה (110.10 ₪) 80%
 גבע (12.44 ₪) 11%
 שפל (15.85 ₪) 9%

הסטוריית צריכה בקוט"ש

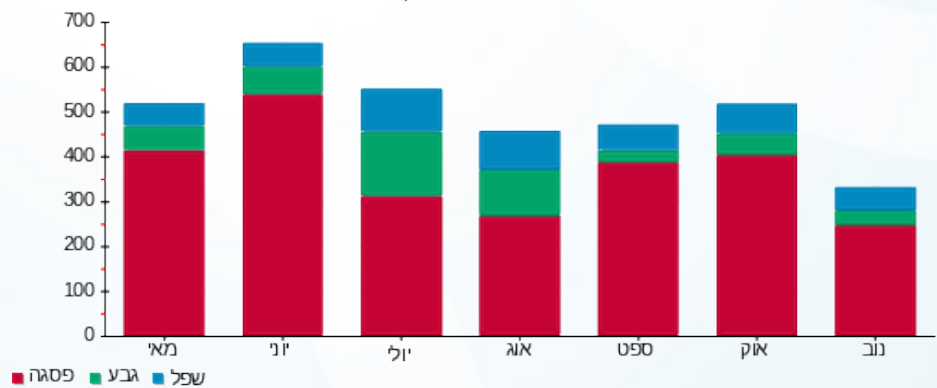



02/12/20 תאריך הפקדה:
 30/11/20 תאריך קריאה נוכחית:
 01/11/20 תאריך קריאה קודמת:

שם דייר: *ABI
 שם אתר: התעשייה רעננה

לקוח/ה נכבד/ה, אנו מתכבדים להגיש את חישוב צריכת החשמל לתקופה 01/11/20 - 30/11/20:

ABI - (3x25)19092971 - 2

סה"כ לתשלום	מחיר לקוט"ש בא"ג	סה"כ צריכה בקוט"ש	קריאה נוכחית	קריאה קודמת	סוג צריכה	סוג תעריף
			30/11/20	01/11/20	פרטי חשבון עבור תאריכים:	
130.73 ₪	45.44	287.70	2,474.75	2,187.05	פסגה	777
11.33 ₪	37.65	30.10	495.70	465.60	גבע	778
22.77 ₪	31.07	73.30	821.75	748.45	שפל	779

סה"כ לדייר:

שיא ביקוש	סה"כ	שפל	גבע	פסגה
3.24	391.10	73.30	30.10	287.70
	164.84 ₪	22.77 ₪	11.33 ₪	130.73 ₪

סה"כ צריכה
 סה"כ לתשלום

30.00 ₪	תשלום קבוע	
2.68 ₪	תשלום עבור גודל חיבור בKVA (3x25)	
197.52 ₪	סה"כ לתשלום	לא כולל מע"מ

התפלגות חיוב בש"ח לפי תע"ז

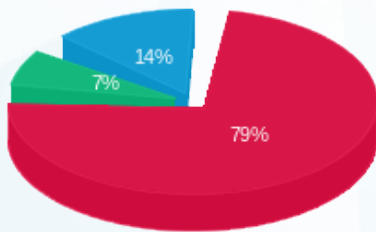

■ פסגה (130.73 ₪)
 ■ גבע (11.33 ₪)
 ■ שפל (22.77 ₪)

הסטוריית צריכה בקוט"ש

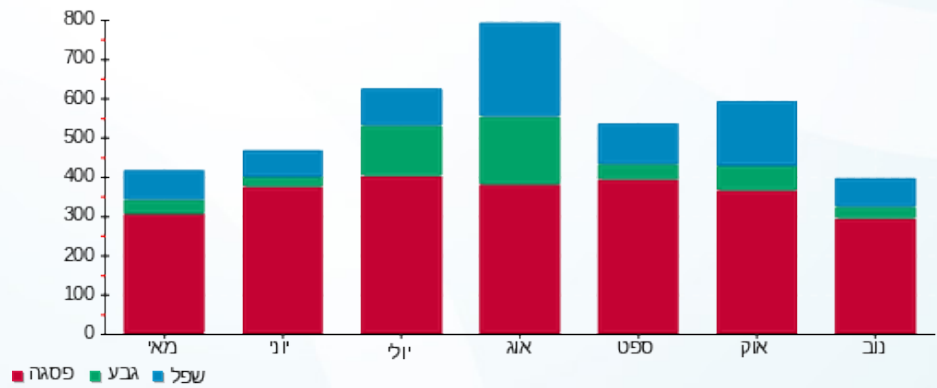



02/12/20 תאריך הפקדה:
 30/11/20 תאריך קריאה נוכחית:
 01/11/20 תאריך קריאה קודמת:

שם דייר: אוטו גלאס
 שם אתר: התעשייה רעננה

לקוח/ה נכבד/ה, אנו מתכבדים להגיש את חישוב צריכת החשמל לתקופה 01/11/20 - 30/11/20:

אוטו גלאס - 1 - 19092971 (3x63)

סוג תעריף	סוג צריכה	קריאה קודמת	קריאה נוכחית	סה"כ צריכה בקוט"ש	מחיר לקוט"ש בא"ג	סה"כ לתשלום
פרטי חשבון עבור תאריכים:						
777	פסגה	01/11/20	30/11/20	950.90	45.44	432.09 ₪
778	גבע	1,513.20	1,642.70	129.50	37.65	48.76 ₪
779	שפל	1,775.60	1,943.80	168.20	31.07	52.26 ₪

סה"כ לדייר:

פסגה	גבע	שפל	סה"כ	שיא ביקוש
950.90	129.50	168.20	1,248.60	7.99
432.09 ₪	48.76 ₪	52.26 ₪	533.11 ₪	

סה"כ צריכה
 סה"כ לתשלום

30.00 ₪	תשלום קבוע	
6.75 ₪	תשלום עבור גודל חיבור בKVA (3x63)	
569.86 ₪	סה"כ לתשלום	לא כולל מע"מ

התפלגות חיוב בש"ח לפי תע"ז

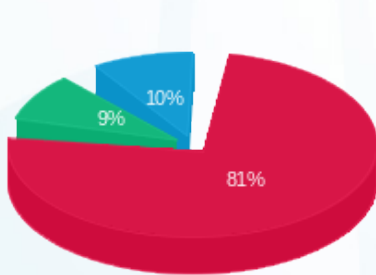

■ פסגה (432.09 ₪)
 ■ גבע (48.76 ₪)
 ■ שפל (52.26 ₪)

הסטוריית צריכה בקוט"ש

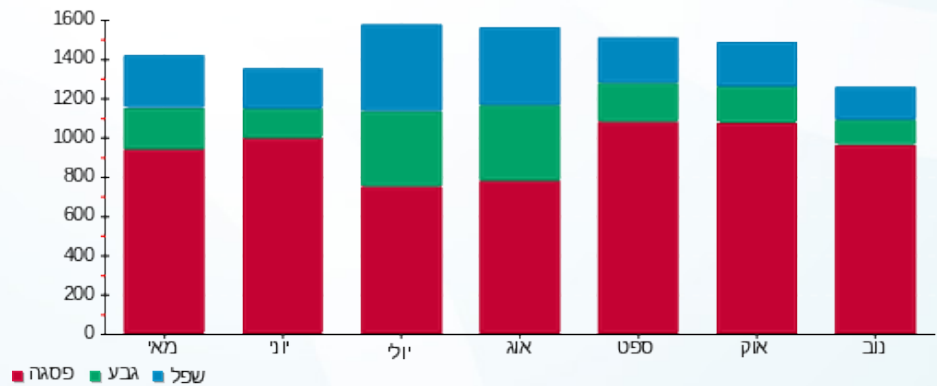



02/12/20 תאריך הפקדה:
 30/11/20 תאריך קריאה נוכחית:
 01/11/20 תאריך קריאה קודמת:

שם דייר: אנה מעונות
 שם אתר: התעשייה רעננה

לקוח/ה נכבד/ה, אנו מתכבדים להגיש את חישוב צריכת החשמל לתקופה 01/11/20 - 30/11/20:

אנה מעונות - 1 - 19092966(3x100)

סוג תעריף	סוג צריכה	קריאה קודמת	קריאה נוכחית	סה"כ צריכה בקוט"ש	מחיר לקוט"ש בא"ג	סה"כ לתשלום
פרטי חשבון עבור תאריכים:						
777	פסגה	01/11/20	30/11/20	408.20	45.44	185.49 ₪
778	גבע	923.60	962.90	39.30	37.65	14.80 ₪
779	שפל	965.50	1,062.00	96.50	31.07	29.98 ₪

סה"כ לדייר:

פסגה	גבע	שפל	סה"כ	שיא ביקוש
408.20	39.30	96.50	544.00	131.70
185.49 ₪	14.80 ₪	29.98 ₪	230.27 ₪	

סה"כ צריכה
 סה"כ לתשלום

30.00 ₪	תשלום קבוע	
10.72 ₪	תשלום עבור גודל חיבור בKVA (3x100)	
270.98 ₪	סה"כ לתשלום	לא כולל מע"מ

התפלגות חיוב בש"ח לפי תע"ז

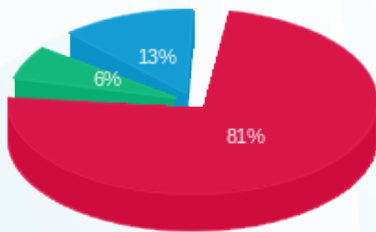

■ פסגה (185.49 ₪)
 ■ גבע (14.80 ₪)
 ■ שפל (29.98 ₪)

הסטוריית צריכה בקוט"ש

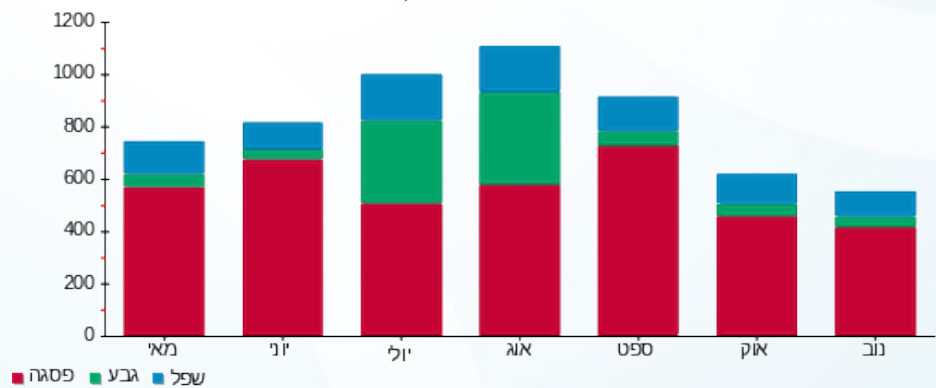



02/12/20

תאריך הפקדה:

שם דייר: בן לוי וסול גייקובס

30/11/20

תאריך קריאה נוכחית:

שם אתר: התעשייה רעננה

01/11/20

תאריך קריאה קודמת:

לקוח/ה נכבד/ה, אנו מתכבדים להגיש את חישוב צריכת החשמל לתקופה 01/11/20 - 30/11/20:

בן לוי וסול גייקובס - 3 - 19093307 (3x40)

סה"כ לתשלום	מחיר לקוט"ש בא"ג	סה"כ צריכה בקוט"ש	קריאה נוכחית	קריאה קודמת	סוג צריכה	סוג תעריף
			30/11/20	01/11/20		פרטי חשבון עבור תאריכים:
₪ 71.80	45.44	158.00	1,103.30	945.30	פסגה	777
₪ 5.31	37.65	14.10	209.10	195.00	גבע	778
₪ 8.64	31.07	27.80	278.60	250.80	שפל	779

סה"כ לדיר:

שיא ביקוש	סה"כ	שפל	גבע	פסגה
2.37	199.90	27.80	14.10	158.00
	₪ 85.74	₪ 8.64	₪ 5.31	₪ 71.80

סה"כ צריכה

סה"כ לתשלום

₪ 30.00	תשלום קבוע	
₪ 4.29	תשלום עבור גודל חיבור בKVA (3x40)	
₪ 120.03	סה"כ לתשלום	לא כולל מע"מ

התפלגות חיוב בש"ח לפי תע"ז

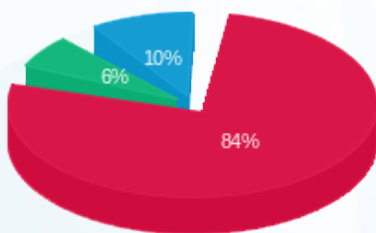

- פסגה (₪ 71.80)
- גבע (₪ 5.31)
- שפל (₪ 8.64)

הסטוריית צריכה בקוט"ש

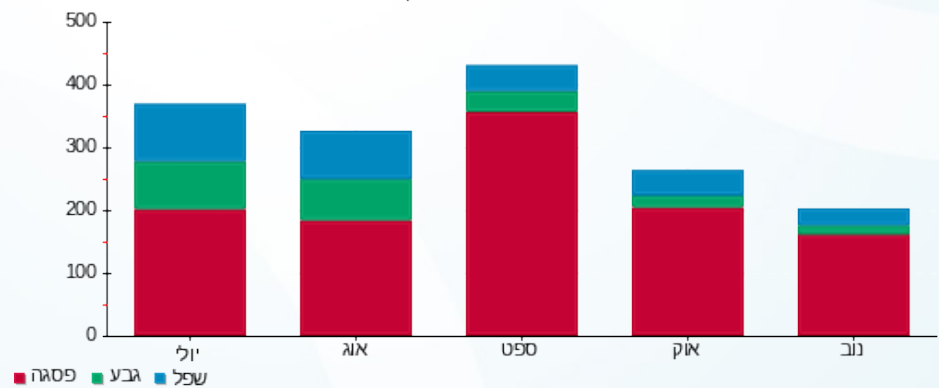



02/12/20 תאריך הפקדה:
 30/11/20 תאריך קריאה נוכחית:
 01/11/20 תאריך קריאה קודמת:

שם דייר: היילנדר
 שם אתר: התעשייה רעננה

לקוח/ה נכבד/ה, אנו מתכבדים להגיש את חישוב צריכת החשמל לתקופה 01/11/20 - 30/11/20:

היילנדר - 1 - 19093307(3x32)

סה"כ לתשלום	מחיר לקוט"ש בא"ג	סה"כ צריכה בקוט"ש	קריאה נוכחית	קריאה קודמת	סוג צריכה	סוג תעריף
			30/11/20	01/11/20	פרטי חשבון עבור תאריכים:	
₪ 90.22	45.44	198.55	1,485.20	1,286.65	פסגה	777
₪ 7.79	37.65	20.70	312.95	292.25	גבע	778
₪ 9.82	31.07	31.60	229.25	197.65	שפל	779

סה"כ לדייר:

שיא ביקוש	סה"כ	שפל	גבע	פסגה
3.42	250.85	31.60	20.70	198.55
	₪ 107.83	₪ 9.82	₪ 7.79	₪ 90.22

סה"כ צריכה
 סה"כ לתשלום

₪ 30.00	תשלום קבוע	
₪ 3.43	תשלום עבור גודל חיבור בKVA (3x32)	
₪ 141.26	סה"כ לתשלום	לא כולל מע"מ

התפלגות חיוב בש"ח לפי תעו"ז

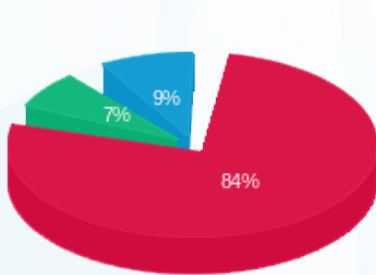

■ פסגה (₪ 90.22)
 ■ גבע (₪ 7.79)
 ■ שפל (₪ 9.82)

הסטוריית צריכה בקוט"ש

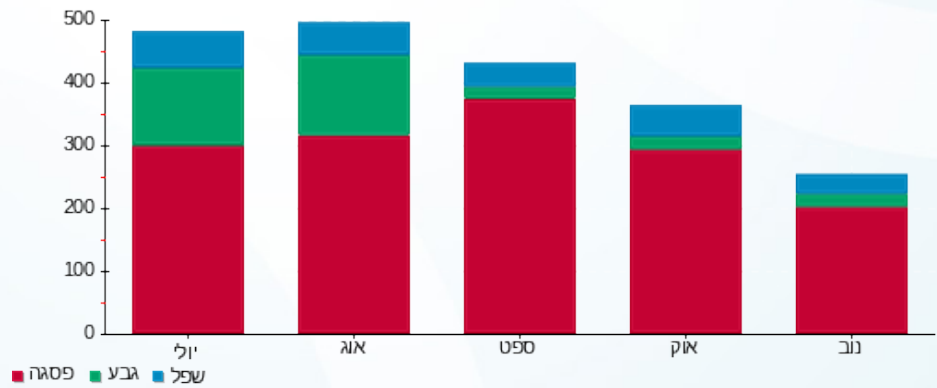



02/12/20 תאריך הפקדה:
 30/11/20 תאריך קריאה נוכחית:
 01/11/20 תאריך קריאה קודמת:

שם דייר: טסה
 שם אתר: התעשייה רעננה

לקוח/ה נכבד/ה, אנו מתכבדים להגיש את חישוב צריכת החשמל לתקופה 01/11/20 - 30/11/20:

טסה - 1 - 18075370(3x125)

סה"כ לתשלום	מחיר לקוט"ש בא"ג	סה"כ צריכה בקוט"ש	קריאה נוכחית	קריאה קודמת	סוג צריכה	סוג תעריף
			30/11/20	01/11/20	פרטי חשבון עבור תאריכים:	
₪ 2,000.33	45.44	4,402.13	32,372.10	27,969.97	פסגה	777
₪ 618.23	37.65	1,642.03	14,070.20	12,428.17	גבע	778
₪ 651.81	31.07	2,097.86	26,116.70	24,018.84	שפל	779

סה"כ לדיר:

שיא ביקוש	סה"כ	שפל	גבע	פסגה
	8,142.02	2,097.86	1,642.03	4,402.13
	₪ 3,270.36	₪ 651.81	₪ 618.23	₪ 2,000.33

סה"כ צריכה
 סה"כ לתשלום

₪ 30.00	תשלום קבוע	
₪ 13.40	תשלום עבור גודל חיבור בKVA (3x125)	
₪ 3,313.76	סה"כ לתשלום	לא כולל מע"מ

התפלגות חיוב בש"ח לפי תע"ז

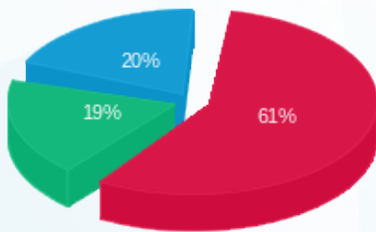

■ פסגה (₪ 2,000.33)
 ■ גבע (₪ 618.23)
 ■ שפל (₪ 651.81)

הסטוריית צריכה בקוט"ש

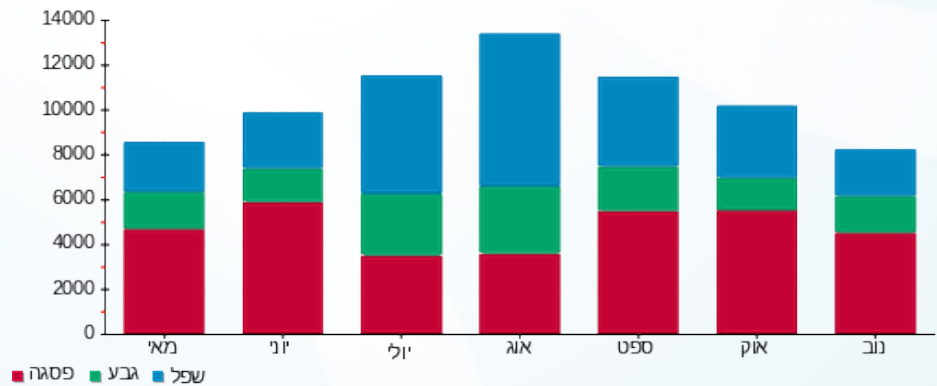



02/12/20 תאריך הפקדה:
 30/11/20 תאריך קריאה נוכחית:
 01/11/20 תאריך קריאה קודמת:

שם דייר: טריפ קארט לוח 10
 שם אתר: התעשייה רעננה

לקוח/ה נכבד/ה, אנו מתכבדים להגיש את חישוב צריכת החשמל לתקופה **01/11/20 - 30/11/20**:

טריפ קארט לוח 10 - 1 - 19092970 (3x32)

סוג תעריף	סוג צריכה	קריאה קודמת	קריאה נוכחית	סה"כ צריכה בקוט"ש	מחיר לקוט"ש בא"ג	סה"כ לתשלום
פרטי חשבון עבור תאריכים:						
777	פסגה	01/11/20	30/11/20	351.75	45.44	159.84 ₪
778	גבע	676.90	712.15	35.25	37.65	13.27 ₪
779	שפל	643.10	678.55	35.45	31.07	11.01 ₪

סה"כ לדייר:

פסגה	גבע	שפל	סה"כ	שיא ביקוש
351.75	35.25	35.45	422.45	4.19
159.84 ₪	13.27 ₪	11.01 ₪	184.12 ₪	

סה"כ צריכה
 סה"כ לתשלום

30.00 ₪	תשלום קבוע	
3.43 ₪	תשלום עבור גודל חיבור בKVA (3x32)	
217.55 ₪	סה"כ לתשלום	לא כולל מע"מ

התפלגות חיוב בש"ח לפי תעו"ז

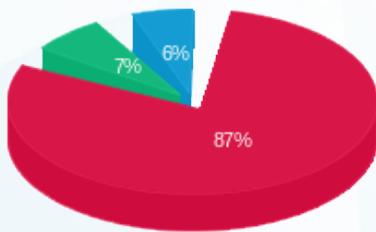

פסגה (159.84 ₪)
 גבע (13.27 ₪)
 שפל (11.01 ₪)

הסטוריית צריכה בקוט"ש

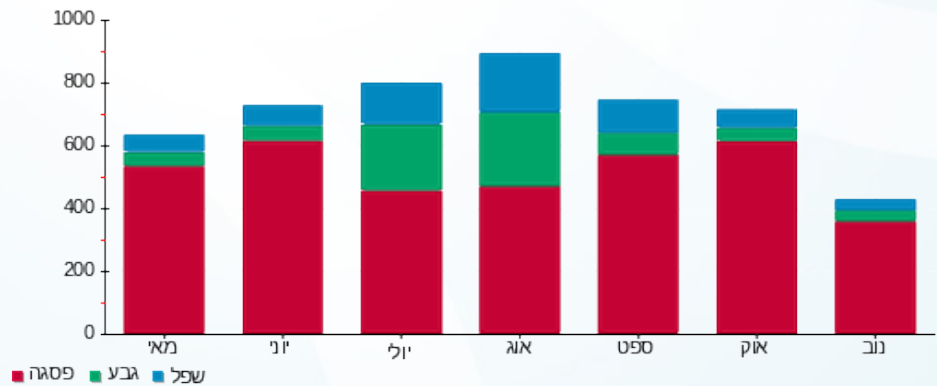

02/12/20 תאריך הפקדה:
 30/11/20 תאריך קריאה נוכחית:
 01/11/20 תאריך קריאה קודמת:

שם דייר: טריפ קארט לוח 12
 שם אתר: התעשייה רעננה

לקוח/ה נכבד/ה, אנו מתכבדים להגיש את חישוב צריכת החשמל לתקופה 01/11/20 - 30/11/20:

טריפ קארט לוח 12 - 2 - 19092970(3x32)

סה"כ לתשלום	מחיר לקוט"ש בא"ג	סה"כ צריכה בקוט"ש	קריאה נוכחית	קריאה קודמת	סוג צריכה	סוג תעריף
			30/11/20	01/11/20	פרטי חשבון עבור תאריכים:	
₪ 509.77	45.44	1,121.85	10,393.60	9,271.75	פסגה	777
₪ 54.07	37.65	143.60	2,900.50	2,756.90	גבע	778
₪ 51.47	31.07	165.65	2,446.85	2,281.20	שפל	779

סה"כ לדייר:

שיא ביקוש	סה"כ	שפל	גבע	פסגה
11.45	1,431.10	165.65	143.60	1,121.85
	₪ 615.30	₪ 51.47	₪ 54.07	₪ 509.77

סה"כ צריכה
 סה"כ לתשלום

₪ 30.00	תשלום קבוע	
₪ 3.43	תשלום עבור גודל חיבור בKVA (3x32)	
₪ 648.73	סה"כ לתשלום	לא כולל מע"מ

התפלגות חיוב בש"ח לפי תעו"ז

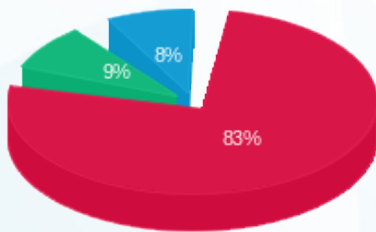

■ פסגה (₪ 509.77)
 ■ גבע (₪ 54.07)
 ■ שפל (₪ 51.47)

הסטוריית צריכה בקוט"ש

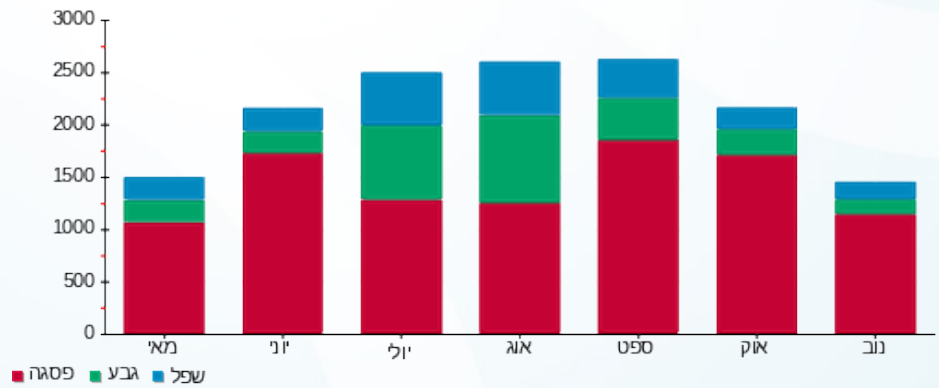



02/12/20 תאריך הפקה:
 30/11/20 תאריך קריאה נוכחית:
 01/11/20 תאריך קריאה קודמת:

שם דייר: טריפ קארט לוח 22
 שם אתר: התעשייה רעננה

לקוח/ה נכבד/ה, אנו מתכבדים להגיש את חישוב צריכת החשמל לתקופה 01/11/20 - 30/11/20:

טריפ קארט לוח 22 - 1 - 19092969(3x63)

סוג תעריף	סוג צריכה	קריאה קודמת	קריאה נוכחית	סה"כ צריכה בקוט"ש	מחיר לקוט"ש בא"ג	סה"כ לתשלום
			30/11/20	01/11/20	פרטי חשבון עבור תאריכים:	
777	פסגה	2,033.70	2,405.00	371.30	45.44	168.72 ₪
778	גבע	389.60	398.70	9.10	37.65	3.43 ₪
779	שפל	398.30	416.30	18.00	31.07	5.59 ₪

טריפ קארט לוח 22 - 2 - 19092969(0x0)

סוג תעריף	סוג צריכה	קריאה קודמת	קריאה נוכחית	סה"כ צריכה בקוט"ש	מחיר לקוט"ש בא"ג	סה"כ לתשלום
			30/11/20	01/11/20	פרטי חשבון עבור תאריכים:	
777	פסגה	2,562.80	2,915.90	353.10	45.44	160.45 ₪
778	גבע	456.00	474.20	18.20	37.65	6.85 ₪
779	שפל	329.20	347.70	18.50	31.07	5.75 ₪

טריפ קארט לוח 22 - 3 - 19092969(0x0)

סוג תעריף	סוג צריכה	קריאה קודמת	קריאה נוכחית	סה"כ צריכה בקוט"ש	מחיר לקוט"ש בא"ג	סה"כ לתשלום
			30/11/20	01/11/20	פרטי חשבון עבור תאריכים:	
777	פסגה	2,274.40	2,390.40	116.00	45.44	52.71 ₪
778	גבע	177.70	178.00	0.30	37.65	0.11 ₪
779	שפל	12.50	13.00	0.50	31.07	0.16 ₪

סה"כ לדייר:

פסגה	גבע	שפל	סה"כ	שיא ביקוש
840.40	27.60	37.00	905.00	65.50
₪ 381.88	₪ 10.39	₪ 11.50	₪ 403.77	

סה"כ צריכה
 סה"כ לתשלום

30.00 ₪	תשלום קבוע	
6.75 ₪	תשלום עבור גודל חיבור בKVA (3x63)	
440.52 ₪	סה"כ לתשלום	לא כולל מע"מ





התפלגות חיוב בש"ח לפי תעו"ז

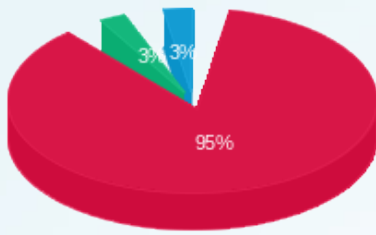

- פסגה (ש"ח 381.88)
- גבע (ש"ח 10.39)
- שפל (ש"ח 11.50)

הסטוריית צריכה בקוט"ש





02/12/20 תאריך הפקדה:
 30/11/20 תאריך קריאה נוכחית:
 01/11/20 תאריך קריאה קודמת:

שם דייר: טריפ קארט לוח 341
 שם אתר: התעשייה רעננה

לקוח/ה נכבד/ה, אנו מתכבדים להגיש את חישוב צריכת החשמל לתקופה 01/11/20 - 30/11/20:

טריפ קארט לוח 341 - 4 - 19092970(3x63)

סוג תעריף	סוג צריכה	קריאה קודמת	קריאה נוכחית	סה"כ צריכה בקוט"ש	מחיר לקוט"ש בא"ג	סה"כ לתשלום
פרטי חשבון עבור תאריכים:						
777	פסגה	01/11/20	30/11/20	1,096.90	45.44	498.43 ₪
778	גבע	2,763.70	2,926.40	162.70	37.65	61.26 ₪
779	שפל	4,463.50	4,834.90	371.40	31.07	115.39 ₪

סה"כ לדייר:

פסגה	גבע	שפל	סה"כ	שיא ביקוש
1,096.90	162.70	371.40	1,631.00	9.99
498.43 ₪	61.26 ₪	115.39 ₪	675.08 ₪	

סה"כ צריכה
 סה"כ לתשלום

30.00 ₪	תשלום קבוע	
6.75 ₪	תשלום עבור גודל חיבור בKVA (3x63)	
711.83 ₪	סה"כ לתשלום	לא כולל מע"מ

התפלגות חיוב בש"ח לפי תעו"ז

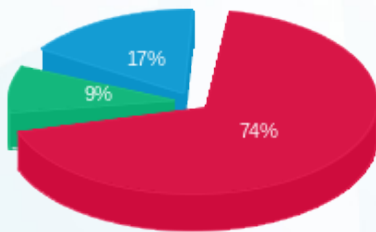

■ פסגה (498.43 ₪)
 ■ גבע (61.26 ₪)
 ■ שפל (115.39 ₪)

הסטוריית צריכה בקוט"ש

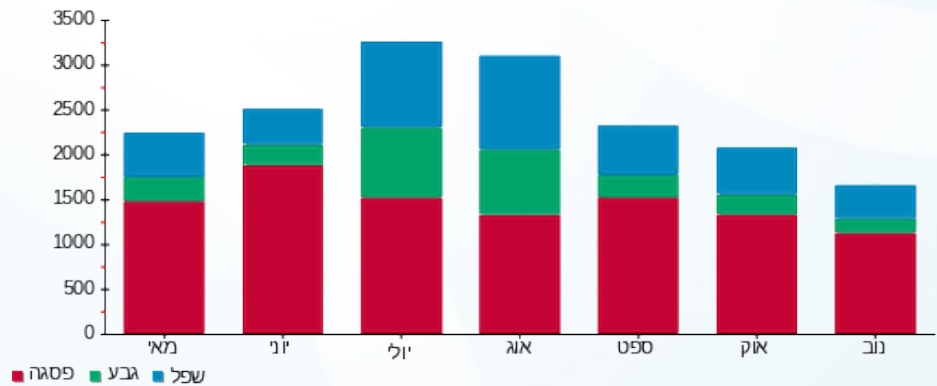



02/12/20 תאריך הפקה:
 30/11/20 תאריך קריאה נוכחית:
 01/11/20 תאריך קריאה קודמת:

שם דייר: טריפכארט
 שם אתר: התעשייה רעננה

לקוח/ה נכבד/ה, אנו מתכבדים להגיש את חישוב צריכת החשמל לתקופה 01/11/20 - 30/11/20:

טריפכארט - 8 - 19092969 (1x16)

סה"כ לתשלום	מחיר לקוט"ש בא"ג	סה"כ צריכה בקוט"ש	קריאה נוכחית	קריאה קודמת	סוג צריכה	סוג תעריף
			30/11/20	01/11/20	פרטי חשבון עבור תאריכים:	
22.26 ₪	45.44	48.99	320.90	271.90	פסגה	777
5.75 ₪	37.65	15.26	103.28	88.02	גבע	778
7.37 ₪	31.07	23.73	134.16	110.43	שפל	779

סה"כ לדייר:

שיא ביקוש	סה"כ	שפל	גבע	פסגה
0.42	87.98	23.73	15.26	48.99
	35.38 ₪	7.37 ₪	5.75 ₪	22.26 ₪

סה"כ צריכה
 סה"כ לתשלום

30.00 ₪	תשלום קבוע	
0.57 ₪	תשלום עבור גודל חיבור בKVA (1x16)	
65.95 ₪	סה"כ לתשלום	לא כולל מע"מ

התפלגות חיוב בש"ח לפי תעו"ז

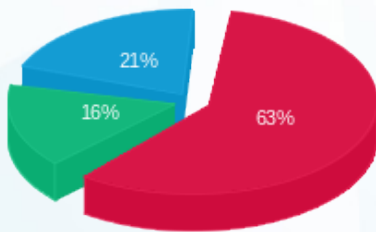

■ פסגה (22.26 ₪)
 ■ גבע (5.75 ₪)
 ■ שפל (7.37 ₪)

הסטוריית צריכה בקוט"ש

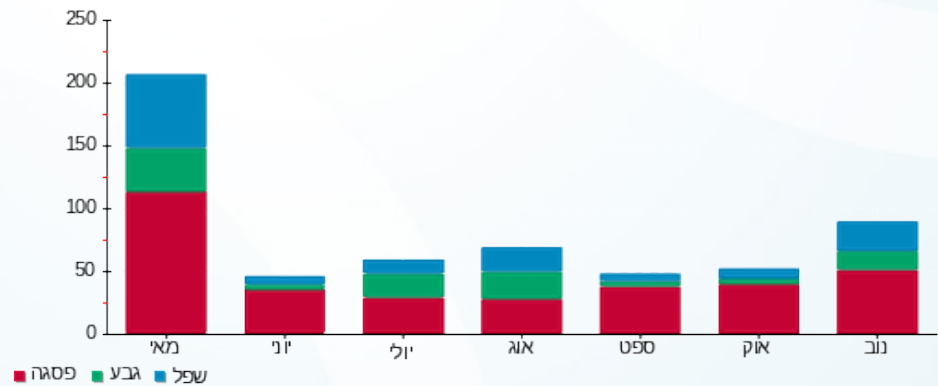



02/12/20 תאריך הפקה:
 30/11/20 תאריך קריאה נוכחית:
 01/11/20 תאריך קריאה קודמת:

שם דייר: לוגסי
 שם אתר: התעשייה רעננה

לקוח/ה נכבד/ה, אנו מתכבדים להגיש את חישוב צריכת החשמל לתקופה 01/11/20 - 30/11/20:

לוגסי - 2 - 19093307 (3x40)

סה"כ לתשלום	מחיר לקוט"ש בא"ג	סה"כ צריכה בקוט"ש	קריאה נוכחית	קריאה קודמת	סוג צריכה	סוג תעריף
			30/11/20	01/11/20	פרטי חשבון עבור תאריכים:	
₪ 37.40	45.44	82.30	567.55	485.25	פסגה	777
₪ 6.16	37.65	16.35	162.85	146.50	גבע	778
₪ 10.07	31.07	32.40	225.00	192.60	שפל	779

סה"כ לדייר:

שיא ביקוש	סה"כ	שפל	גבע	פסגה
1.91	131.05	32.40	16.35	82.30
	₪ 53.62	₪ 10.07	₪ 6.16	₪ 37.40

סה"כ צריכה
 סה"כ לתשלום

₪ 30.00	תשלום קבוע	
₪ 4.29	תשלום עבור גודל חיבור בKVA (3x40)	
₪ 87.91	סה"כ לתשלום	לא כולל מע"מ

התפלגות חיוב בש"ח לפי תע"ז

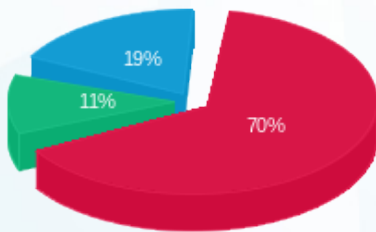

■ פסגה (₪ 37.40)
 ■ גבע (₪ 6.16)
 ■ שפל (₪ 10.07)

הסטוריית צריכה בקוט"ש

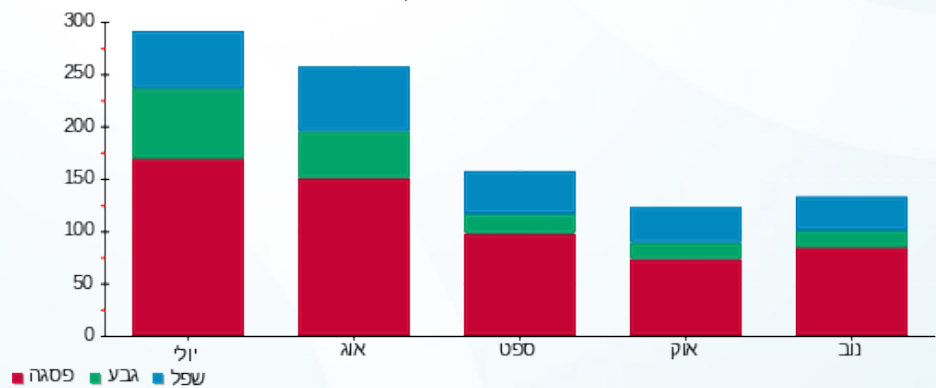



02/12/20

תאריך הפקדה:

שם דייר: מחסני תאורה
שם אתר: התעשייה רעננה

30/11/20

תאריך קריאה נוכחית:

01/11/20

תאריך קריאה קודמת:

לקוח/ה נכבד/ה, אנו מתכבדים להגיש את חישוב צריכת החשמל לתקופה 01/11/20 - 30/11/20:

מחסני תאורה - 1 - 18075385 (3x160)

סוג תעריף	סוג צריכה	קריאה קודמת	קריאה נוכחית	סה"כ צריכה בקוט"ש	מחיר לקוט"ש בא"ג	סה"כ לתשלום
פרטי חשבון עבור תאריכים:						
777	פסגה	01/11/20	30/11/20	4,101.54	45.44	1,863.74 ₪
778	גבע	8,948.86	10,171.90	1,223.04	37.65	460.47 ₪
779	שפל	2,826.76	2,990.80	164.04	31.07	50.97 ₪

סה"כ לדייר:

פסגה	גבע	שפל	סה"כ	שיא ביקוש
4,101.54	1,223.04	164.04	5,488.62	
1,863.74 ₪	460.47 ₪	50.97 ₪	2,375.18 ₪	

סה"כ צריכה

סה"כ לתשלום

30.00 ₪	תשלום קבוע	
17.15 ₪	תשלום עבור גודל חיבור בKVA (3x160)	
2,422.33 ₪	סה"כ לתשלום	לא כולל מע"מ

התפלגות חיוב בש"ח לפי תע"ז

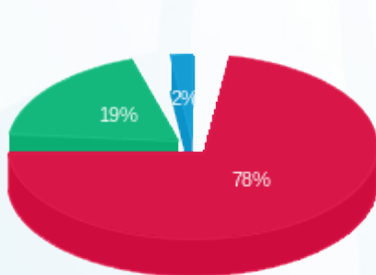

- פסגה (1,863.74 ₪) 78%
- גבע (460.47 ₪) 19%
- שפל (50.97 ₪) 2%

הסטוריית צריכה בקוט"ש

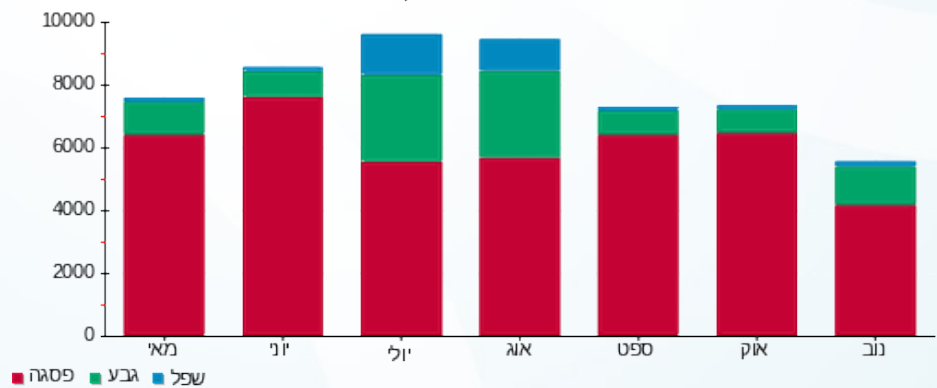



02/12/20 תאריך הפקדה:
 30/11/20 תאריך קריאה נוכחית:
 01/11/20 תאריך קריאה קודמת:

שם דייר: משרד ניהול
 שם אתר: התעשייה רעננה

לקוח/ה נכבד/ה, אנו מתכבדים להגיש את חישוב צריכת החשמל לתקופה 01/11/20 - 30/11/20:

משרד ניהול - 5 - 19092969 (1x16)

סה"כ לתשלום	מחיר לקוט"ש בא"ג	סה"כ צריכה בקוט"ש	קריאה נוכחית	קריאה קודמת	סוג צריכה	סוג תעריף
			30/11/20	01/11/20	פרטי חשבון עבור תאריכים:	
28.47 ₪	45.44	62.66	557.42	494.77	פסגה	777
8.37 ₪	37.65	22.24	228.26	206.02	גבע	778
17.88 ₪	31.07	57.54	484.26	426.72	שפל	779

סה"כ לדייר:

שיא ביקוש	סה"כ	שפל	גבע	פסגה
1.15	142.43	57.54	22.24	62.66
	54.72 ₪	17.88 ₪	8.37 ₪	28.47 ₪

סה"כ צריכה
 סה"כ לתשלום

30.00 ₪	תשלום קבוע	
0.57 ₪	תשלום עבור גודל חיבור בKVA (1x16)	
85.29 ₪	סה"כ לתשלום	לא כולל מע"מ

התפלגות חיוב בש"ח לפי תעו"ז

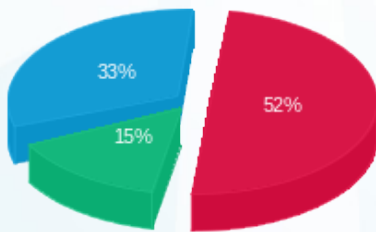

■ פסגה (28.47 ₪)
 ■ גבע (8.37 ₪)
 ■ שפל (17.88 ₪)

הסטוריית צריכה בקוט"ש

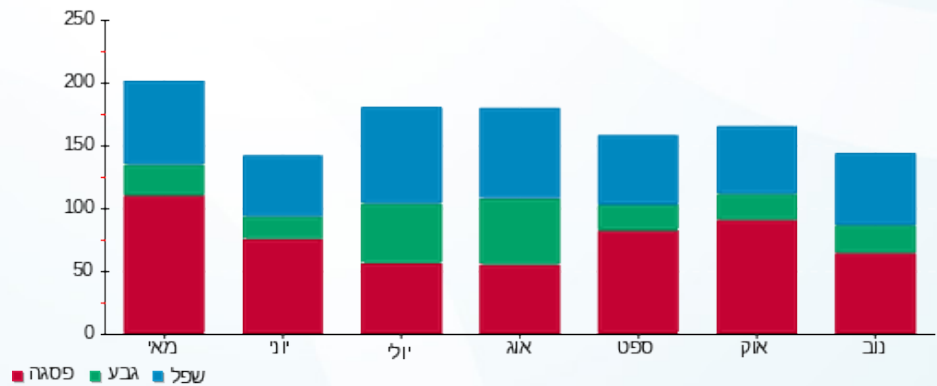

02/12/20 תאריך הפקדה:
 30/11/20 תאריך קריאה נוכחית:
 01/11/20 תאריך קריאה קודמת:

שם דייר: ציון סימן טוב
 שם אתר: התעשייה רעננה

לקוח/ה נכבד/ה, אנו מתכבדים להגיש את חישוב צריכת החשמל לתקופה 01/11/20 - 30/11/20:

ציון סימן טוב - 2 - 19092963 (1x16)

סה"כ לתשלום	מחיר לקוט"ש בא"ג	סה"כ צריכה בקוט"ש	קריאה נוכחית	קריאה קודמת	סוג צריכה	סוג תעריף
			30/11/20	01/11/20	פרטי חשבון עבור תאריכים:	
22.03 ₪	45.44	48.48	414.69	366.21	פסגה	777
20.04 ₪	37.65	53.22	419.87	366.66	גבע	778
9.77 ₪	31.07	31.46	366.50	335.04	שפל	779

סה"כ לדייר:

שיא ביקוש	סה"כ	שפל	גבע	פסגה
0.98	133.15	31.46	53.22	48.48
	51.84 ₪	9.77 ₪	20.04 ₪	22.03 ₪

סה"כ צריכה
 סה"כ לתשלום

30.00 ₪	תשלום קבוע	
0.57 ₪	תשלום עבור גודל חיבור בKVA (1x16)	
82.41 ₪	סה"כ לתשלום	לא כולל מע"מ

התפלגות חיוב בש"ח לפי תעו"ז

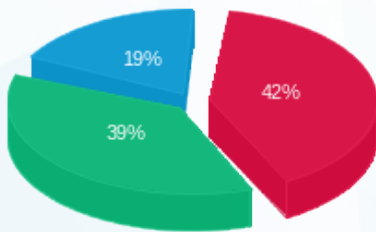

■ פסגה (22.03 ₪)
 ■ גבע (20.04 ₪)
 ■ שפל (9.77 ₪)

הסטוריית צריכה בקוט"ש

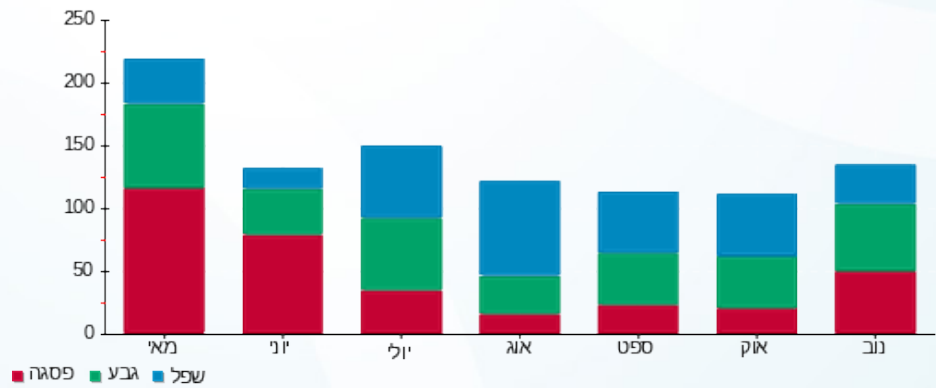



02/12/20 תאריך הפקדה:
 30/11/20 תאריך קריאה נוכחית:
 01/11/20 תאריך קריאה קודמת:

שם דייר: קומת ביניים
 שם אתר: התעשייה רעננה

לקוח/ה נכבד/ה, אנו מתכבדים להגיש את חישוב צריכת החשמל לתקופה 01/11/20 - 30/11/20:

קומת ביניים - 6 - 19092963 (1x16)

סוג תעריף	סוג צריכה	קריאה קודמת	קריאה נוכחית	סה"כ צריכה בקוט"ש	מחיר לקוט"ש בא"ג	סה"כ לתשלום
פרטי חשבון עבור תאריכים:						
777	פסגה	01/11/20	30/11/20	88.64	45.44	40.28 ₪
778	גבע	167.34	174.85	7.50	37.65	2.83 ₪
779	שפל	159.74	178.80	19.06	31.07	5.92 ₪

סה"כ לדיר:

פסגה	גבע	שפל	סה"כ	שיא ביקוש
88.64	7.50	19.06	115.20	1.58
40.28 ₪	2.83 ₪	5.92 ₪		

סה"כ צריכה
 סה"כ לתשלום

30.00 ₪	תשלום קבוע	
0.57 ₪	תשלום עבור גודל חיבור בKVA (1x16)	
79.60 ₪	סה"כ לתשלום	לא כולל מע"מ

התפלגות חיוב בש"ח לפי תע"ז

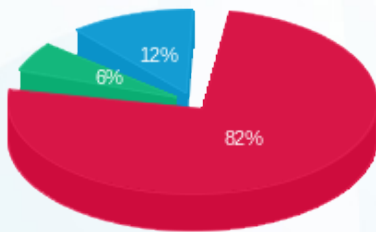

פסגה (40.28 ₪)
 גבע (2.83 ₪)
 שפל (5.92 ₪)

הסטוריית צריכה בקוט"ש

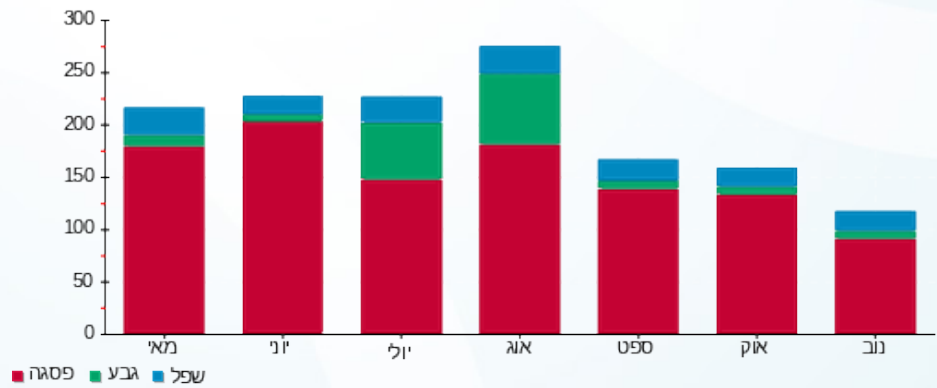



02/12/20

תאריך הפקדה:

שם דייר: קריאטיב לאבס
שם אתר: התעשייה רעננה

30/11/20

תאריך קריאה נוכחית:

01/11/20

תאריך קריאה קודמת:

לקוח/ה נכבד/ה, אנו מתכבדים להגיש את חישוב צריכת החשמל לתקופה 01/11/20 - 30/11/20:

קריאטיב לאבס - 1 - 18075288(3x250)

סה"כ לתשלום	מחיר לקוט"ש בא"ג	סה"כ צריכה בקוט"ש	קריאה נוכחית	קריאה קודמת	סוג צריכה	סוג תעריף
			30/11/20	01/11/20	פרטי חשבון עבור תאריכים:	
1,547.32 ₪	45.44	3,405.20	26,458.70	23,053.50	פסגה	777
301.34 ₪	37.65	800.38	7,786.90	6,986.52	גבע	778
529.68 ₪	31.07	1,704.80	14,044.80	12,340.004	שפל	779

סה"כ לדייר:

שיא ביקוש	סה"כ	שפל	גבע	פסגה
	5,910.37	1,704.80	800.38	3,405.20
	2,378.34 ₪	529.68 ₪	301.34 ₪	1,547.32 ₪

סה"כ צריכה

סה"כ לתשלום

30.00 ₪	תשלום קבוע	
26.80 ₪	תשלום עבור גודל חיבור בKVA (3x250)	
2,435.14 ₪	סה"כ לתשלום	לא כולל מע"מ

התפלגות חיוב בש"ח לפי תעו"ז

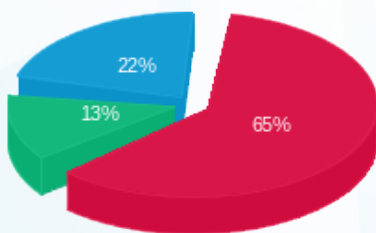

- פסגה (1,547.32 ₪)
- גבע (301.34 ₪)
- שפל (529.68 ₪)

הסטוריית צריכה בקוט"ש

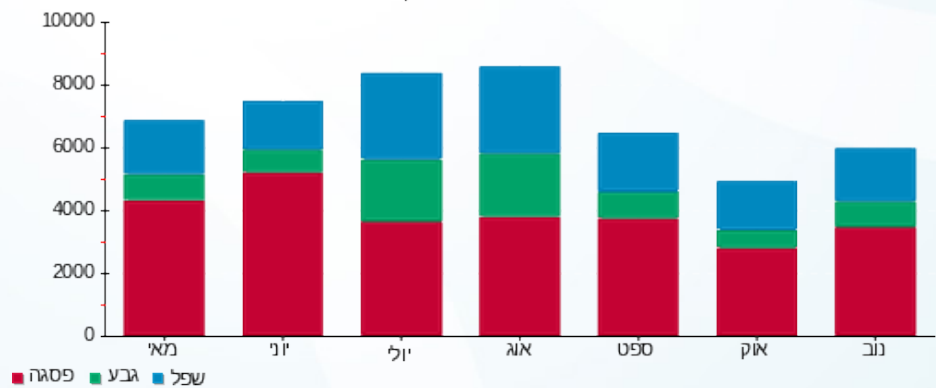

02/12/20 תאריך הפקה:
 30/11/20 תאריך קריאה נוכחית:
 01/11/20 תאריך קריאה קודמת:

שם דייר: רות ביטון
 שם אתר: התעשייה רעננה

לקוח/ה נכבד/ה, אנו מתכבדים להגיש את חישוב צריכת החשמל לתקופה 01/11/20 - 30/11/20:

רות ביטון - 11 - 19092969 (1x16)

סוג תעריף	סוג צריכה	קריאה קודמת	קריאה נוכחית	סה"כ צריכה בקוט"ש	מחיר לקוט"ש בא"ג	סה"כ לתשלום
פרטי חשבון עבור תאריכים:						
777	פסגה	01/11/20	30/11/20	28.56	45.44	12.98 ₪
778	גבע	239.38	240.54	1.17	37.65	0.44 ₪
779	שפל	105.33	108.54	3.22	31.07	1.00 ₪

סה"כ לדייר:

פסגה	גבע	שפל	סה"כ	שיא ביקוש
28.56	1.17	3.22	32.94	2.55
12.98 ₪	0.44 ₪	1.00 ₪	14.42 ₪	

סה"כ צריכה
 סה"כ לתשלום

30.00 ₪	תשלום קבוע	
0.57 ₪	תשלום עבור גודל חיבור בKVA (1x16)	
44.99 ₪	סה"כ לתשלום	לא כולל מע"מ

התפלגות חיוב בש"ח לפי תעו"ז

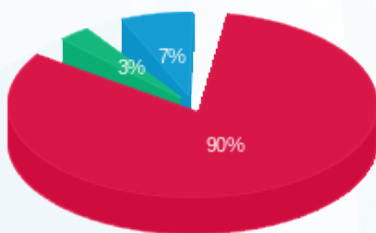

■ פסגה (12.98 ₪)
 ■ גבע (0.44 ₪)
 ■ שפל (1.00 ₪)

הסטוריית צריכה בקוט"ש

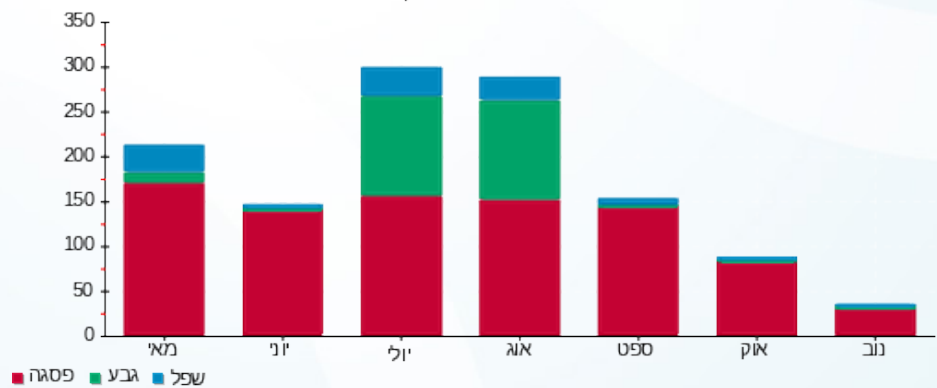



02/12/20 תאריך הפקה:
 30/11/20 תאריך קריאה נוכחית:
 01/11/20 תאריך קריאה קודמת:

שם דייר: רילקס איט
 שם אתר: התעשייה רעננה

לקוח/ה נכבד/ה, אנו מתכבדים להגיש את חישוב צריכת החשמל לתקופה 01/11/20 - 30/11/20:

רילקס איט - 3 - 19092966(3x40)

סה"כ לתשלום	מחיר לקוט"ש בא"ג	סה"כ צריכה בקוט"ש	קריאה נוכחית	קריאה קודמת	סוג צריכה	סוג תעריף
			30/11/20	01/11/20		פרטי חשבון עבור תאריכים:
₪ 3.91	45.44	8.60	29.40	20.80	פסגה	777
₪ 0.66	37.65	1.75	12.45	10.70	גבע	778
₪ 1.80	31.07	5.80	32.75	26.95	שפל	779

סה"כ לדייר:

שיא ביקוש	סה"כ	שפל	גבע	פסגה
65.54	16.15	5.80	1.75	8.60
	₪ 6.37	₪ 1.80	₪ 0.66	₪ 3.91

סה"כ צריכה
 סה"כ לתשלום

₪ 30.00	תשלום קבוע	
₪ 4.29	תשלום עבור גודל חיבור בKVA (3x40)	
₪ 40.66	סה"כ לתשלום	לא כולל מע"מ

התפלגות חיוב בש"ח לפי תעו"ז

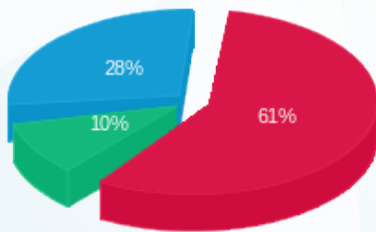

פסגה (₪ 3.91)
 גבע (₪ 0.66)
 שפל (₪ 1.80)

הסטוריית צריכה בקוט"ש

