



03/12/20 תאריך הפקה:
 30/11/20 תאריך קריאה נוכחית:
 01/11/20 תאריך קריאה קודמת:

שם דייר: DHL (מבנה A)
 שם אתר: דרבן מרכבים פ"ת

לקוח/ה נכבד/ה, אנו מתכבדים להגיש את חישוב צריכת החשמל לתקופה 01/11/20 - 30/11/20:

DHL (מבנה 1 - 00018107(3x630) - A)

סוג תעריף	סוג צריכה	קריאה קודמת	קריאה נוכחית	סה"כ צריכה בקוט"ש	מחיר לקוט"ש בא"ג	סה"כ לתשלום
		01/11/20	30/11/20	פרטי חשבון עבור תאריכים:		
777	פסגה	1,314,664.66	1,321,578.63	6,913.97	45.44	3,141.71 ₪
778	גבע	920,635.94	922,307.65	1,671.71	37.65	629.40 ₪
779	שפל	1,347,759.14	1,351,508.71	3,749.56	31.07	1,164.99 ₪

סה"כ לדייר:

פסגה	גבע	שפל	סה"כ	שיא ביקוש
6,913.97	1,671.71	3,749.56	12,335.24	34.09
3,141.71 ₪	629.40 ₪	1,164.99 ₪	4,936.10 ₪	

סה"כ צריכה
 סה"כ לתשלום

200.95 ₪	תשלום קבוע	
67.53 ₪	תשלום עבור גודל חיבור בKVA (3x630)	
5,204.57 ₪	סה"כ לתשלום	לא כולל מע"מ

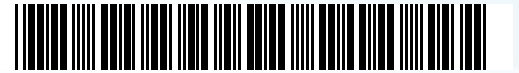

30112030634

התפלגות חיוב בש"ח לפי תעו"ז

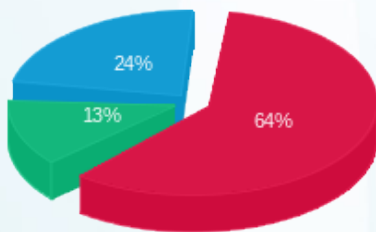

פסגה (3,141.71 ₪)
 גבע (629.40 ₪)
 שפל (1,164.99 ₪)

הסטוריית צריכה בקוט"ש

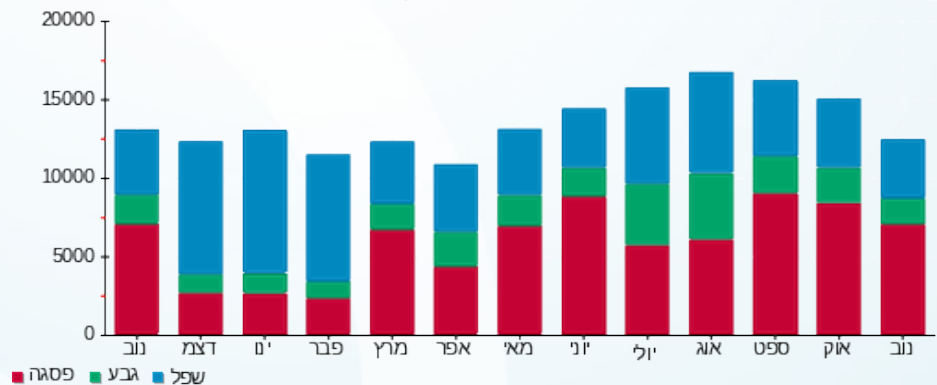

03/12/20 תאריך הפקה:
 30/11/20 תאריך קריאה נוכחית:
 01/11/20 תאריך קריאה קודמת:

שם דייר: אוטופיה (מבנה D)
 שם אתר: דרבן מרכבים פ"ת

לקוח/ה נכבד/ה, אנו מתכבדים להגיש את חישוב צריכת החשמל לתקופה 01/11/20 - 30/11/20:

אוטופיה (מבנה 8 - 00023659) (3x630) - D

סוג תעריף	סוג צריכה	קריאה קודמת	קריאה נוכחית	סה"כ צריכה בקוט"ש	מחיר לקוט"ש בא"ג	סה"כ לתשלום
		01/11/20	30/11/20	פרטי חשבון עבור תאריכים:		
777	פסגה	1,032,789.63	1,040,762.68	7,973.05	45.44	3,622.95 ₪
778	גבע	356,730.68	358,328.14	1,597.46	37.65	601.44 ₪
779	שפל	552,911.60	554,703.90	1,792.30	31.07	556.87 ₪

סה"כ לדייר:

פסגה	גבע	שפל	סה"כ	שיא ביקוש
7,973.05	1,597.46	1,792.30	11,362.81	111.38
3,622.95 ₪	601.44 ₪	556.87 ₪	4,781.27 ₪	

סה"כ צריכה
 סה"כ לתשלום

200.95 ₪	תשלום קבוע	
67.53 ₪	תשלום עבור גודל חיבור בKVA (3x630)	
5,049.74 ₪	סה"כ לתשלום	לא כולל מע"מ

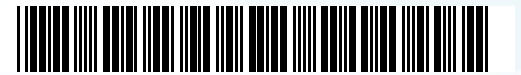

30112030635

התפלגות חיוב בש"ח לפי תעו"ז

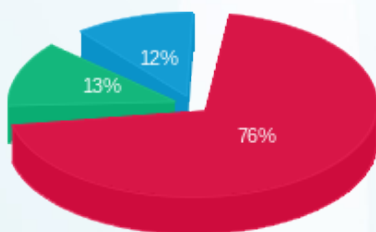

פסגה (3,622.95 ₪) ■
 גבע (601.44 ₪) ■
 שפל (556.87 ₪) ■

הסטוריית צריכה בקוט"ש

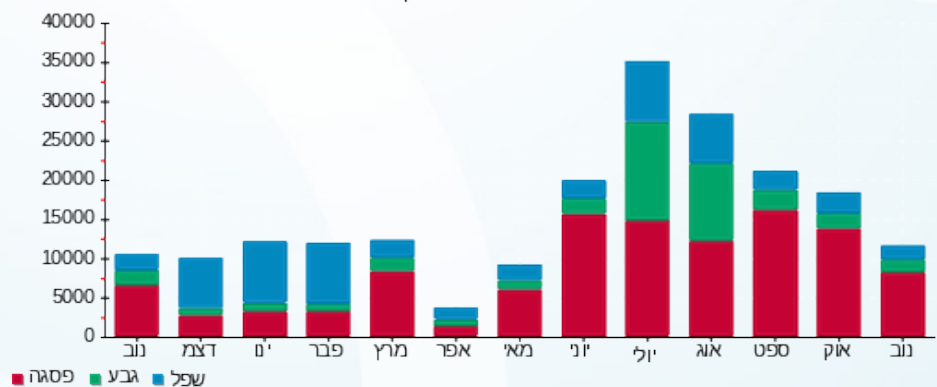



03/12/20

תאריך הפקה:

שם דייר: אוריין (מבנה A)
שם אתר: דרבן מרכבים פ"ת

30/11/20

תאריך קריאה נוכחית:

01/11/20

תאריך קריאה קודמת:

לקוח/ה נכבד/ה, אנו מתכבדים להגיש את חישוב צריכת החשמל לתקופה 01/11/20 - 30/11/20:

אוריין (מבנה 1 - 00025177 (3x250) - A)

סוג תעריף	סוג צריכה	קריאה קודמת	קריאה נוכחית	סה"כ צריכה בקוט"ש	מחיר לקוט"ש בא"ג	סה"כ לתשלום
			01/11/20	30/11/20	פרטי חשבון עבור תאריכים:	
777	פסגה	433,283.00	436,157.44	2,874.44	45.44	1,306.15 ₪
778	גבע	240,262.94	241,108.63	845.69	37.65	318.40 ₪
779	שפל	267,903.23	269,430.82	1,527.59	31.07	474.62 ₪

סה"כ לדייר:

פסגה	גבע	שפל	סה"כ	שיא ביקוש
2,874.44	845.69	1,527.59	5,247.72	14.15
1,306.15 ₪	318.40 ₪	474.62 ₪	2,099.17 ₪	

סה"כ צריכה
סה"כ לתשלום

200.95 ₪	תשלום קבוע	
26.80 ₪	תשלום עבור גודל חיבור בKVA (3x250)	
2,326.92 ₪	סה"כ לתשלום	לא כולל מע"מ



30112040044

התפלגות חיוב בש"ח לפי תעו"ז

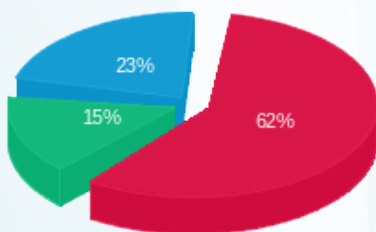

פסגה (1,306.15 ₪)
גבע (318.40 ₪)
שפל (474.62 ₪)

הסטוריית צריכה בקוט"ש

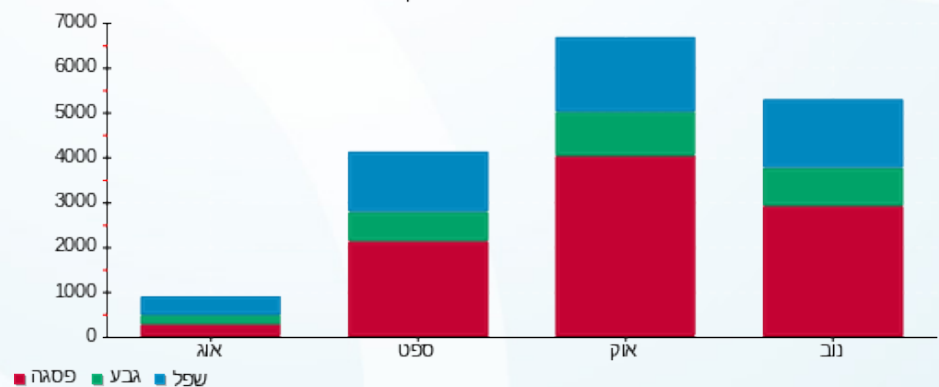



03/12/20 תאריך הפקה:
 30/11/20 תאריך קריאה נוכחית:
 01/11/20 תאריך קריאה קודמת:

שם דייר: אוריאל (מבנה B1)
 שם אתר: דרבן מרכבים פ"ת

לקוח/ה נכבד/ה, אנו מתכבדים להגיש את חישוב צריכת החשמל לתקופה 01/11/20 - 30/11/20:

אוריאל (מבנה 2 - 00023659 (3x1600) - B1)

סוג תעריף	סוג צריכה	קריאה קודמת	קריאה נוכחית	סה"כ צריכה בקוט"ש	מחיר לקוט"ש בא"ג	סה"כ לתשלום
		01/11/20	30/11/20	פרטי חשבון עבור תאריכים:		
777	פסגה	2,408,618.50	2,435,140.00	26,521.50	45.44	12,051.37 ₪
778	גבע	682,535.78	686,745.73	4,209.95	37.65	1,585.05 ₪
779	שפל	1,630,063.26	1,639,775.42	9,712.16	31.07	3,017.57 ₪

סה"כ לדייר:

פסגה	גבע	שפל	סה"כ	שיא ביקוש
26,521.50	4,209.95	9,712.16	40,443.62	131.78
12,051.37 ₪	1,585.05 ₪	3,017.57 ₪	16,653.99 ₪	

סה"כ צריכה
 סה"כ לתשלום

200.95 ₪	תשלום קבוע	
171.50 ₪	תשלום עבור גודל חיבור בKVA (3x1600)	
17,026.43 ₪	סה"כ לתשלום	לא כולל מע"מ



30112030637

התפלגות חיוב בש"ח לפי תעו"ז

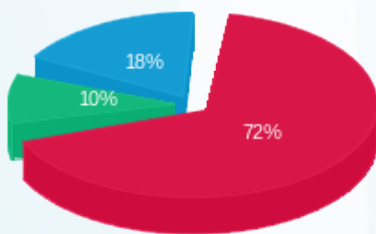

פסגה (12,051.37 ₪) 72%
 גבע (1,585.05 ₪) 10%
 שפל (3,017.57 ₪) 18%

הסטוריית צריכה בקוט"ש

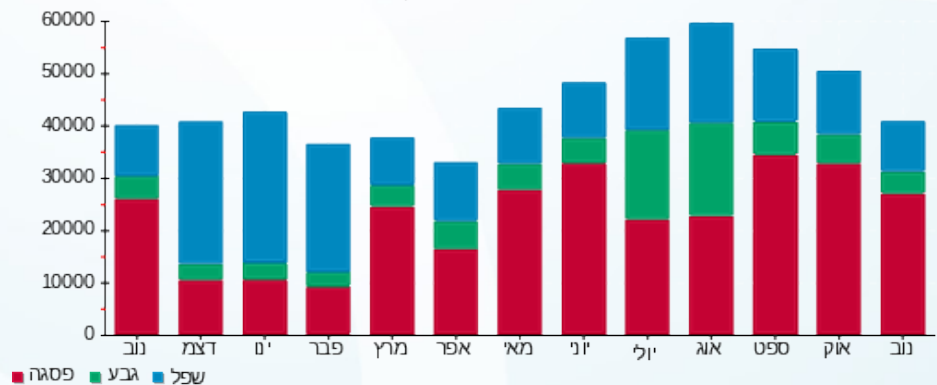



03/12/20 תאריך הפקדה:
 30/11/20 תאריך קריאה נוכחית:
 01/11/20 תאריך קריאה קודמת:

שם דייר: אוריאל בונדד (מבנה B)
 שם אתר: דרבן מרכבים פ"ת

לקוח/ה נכבד/ה, אנו מתכבדים להגיש את חישוב צריכת החשמל לתקופה 01/11/20 - 30/11/20:

אוריאל בונדד (מבנה 3 - 00023659(3x250) - B)

סוג תעריף	סוג צריכה	קריאה קודמת	קריאה נוכחית	סה"כ צריכה בקוט"ש	מחיר לקוט"ש בא"ג	סה"כ לתשלום
		01/11/20	30/11/20	פרטי חשבון עבור תאריכים:		
777	פסגה	252,543.14	254,818.38	2,275.24	45.44	1,033.87 ₪
778	גבע	67,753.45	68,262.01	508.56	37.65	191.47 ₪
779	שפל	197,325.22	198,568.38	1,243.15	31.07	386.25 ₪

סה"כ לדייר:

פסגה	גבע	שפל	סה"כ	שיא ביקוש
2,275.24	508.56	1,243.15	4,026.96	19.52
1,033.87 ₪	191.47 ₪	386.25 ₪	1,611.59 ₪	

סה"כ צריכה
 סה"כ לתשלום

200.95 ₪	תשלום קבוע	
26.80 ₪	תשלום עבור גודל חיבור בKVA (3x250)	
1,839.34 ₪	סה"כ לתשלום	לא כולל מע"מ



30112030638

התפלגות חיוב בש"ח לפי תעו"ז

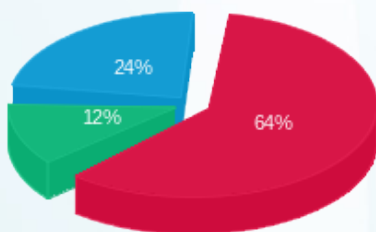

פסגה (1,033.87 ₪)
 גבע (191.47 ₪)
 שפל (386.25 ₪)

הסטוריית צריכה בקוט"ש

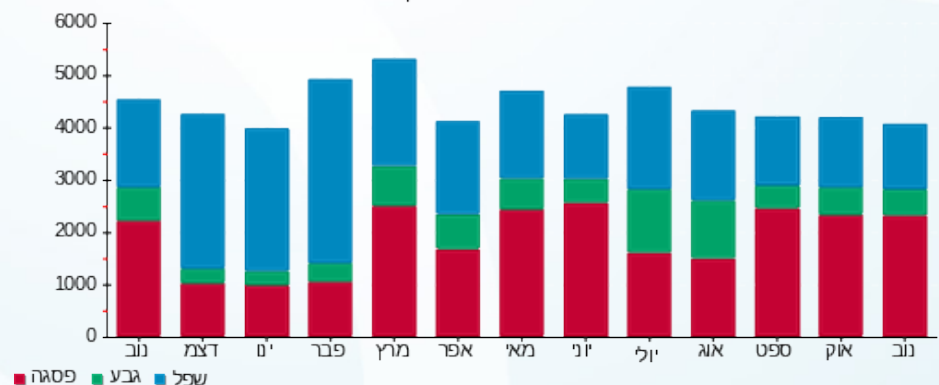



03/12/20 תאריך הפקה:
 30/11/20 תאריך קריאה נוכחית:
 01/11/20 תאריך קריאה קודמת:

שם דייר: משרד הביטחון
שם אתר: דרבן מרכבים פ"ת

לקוח/ה נכבד/ה, אנו מתכבדים להגיש את חישוב צריכת החשמל לתקופה 01/11/20 - 30/11/20:

שנאי 3 - 1 - 81009639(3x2500)

סוג תעריף	סוג צריכה	קריאה קודמת	קריאה נוכחית	סה"כ צריכה בקוט"ש	מחיר לקוט"ש בא"ג	סה"כ לתשלום
		01/11/20	30/11/20	פרטי חשבון עבור תאריכים:		
777	פסגה	4,655,878.91	4,731,080.96	75,202.05	45.44	34,171.81 ₪
778	גבע	1,381,662.72	1,391,944.45	10,281.73	37.65	3,871.07 ₪
779	שפל	1,890,108.93	1,899,176.64	9,067.71	31.07	2,817.34 ₪

שנאי 2 - 1 - 81011469(3x2500)

סוג תעריף	סוג צריכה	קריאה קודמת	קריאה נוכחית	סה"כ צריכה בקוט"ש	מחיר לקוט"ש בא"ג	סה"כ לתשלום
		01/11/20	30/11/20	פרטי חשבון עבור תאריכים:		
777	פסגה	2,513,830.68	2,556,744.00	42,913.32	45.44	19,499.81 ₪
778	גבע	745,078.32	750,789.66	5,711.34	37.65	2,150.32 ₪
779	שפל	1,910,592.84	1,920,945.00	10,352.16	31.07	3,216.42 ₪

שנאי 1 חדש - 1 - 81011498(3x2500)

סוג תעריף	סוג צריכה	קריאה קודמת	קריאה נוכחית	סה"כ צריכה בקוט"ש	מחיר לקוט"ש בא"ג	סה"כ לתשלום
		01/11/20	30/11/20	פרטי חשבון עבור תאריכים:		
777	פסגה	3,339,268.38	3,398,868.96	59,600.58	45.44	27,082.50 ₪
778	גבע	1,312,183.44	1,325,746.08	13,562.64	37.65	5,106.33 ₪
779	שפל	3,408,166.98	3,436,796.10	28,629.12	31.07	8,895.07 ₪

סה"כ לדייר:

פסגה	גבע	שפל	סה"כ	שיא ביקוש
177,715.95	29,555.71	48,048.99	255,320.65	539.65
80,754.13 ₪	11,127.72 ₪	14,928.82 ₪	106,810.67 ₪	

סה"כ צריכה
 סה"כ לתשלום

200.95 ₪	תשלום קבוע	
803.90 ₪	תשלום עבור גודל חיבור בKVA (3x7500)	
107,815.52 ₪	סה"כ לתשלום	לא כולל מע"מ





30112030665

התפלגות חיוב בש"ח לפי תעו"ז

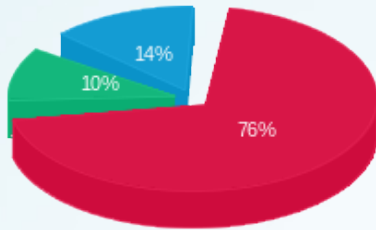

- פסגה (ש"ח 80,754.13)
- גבע (ש"ח 11,127.72)
- שפל (ש"ח 14,928.82)

הסטוריית צריכה בקוט"ש

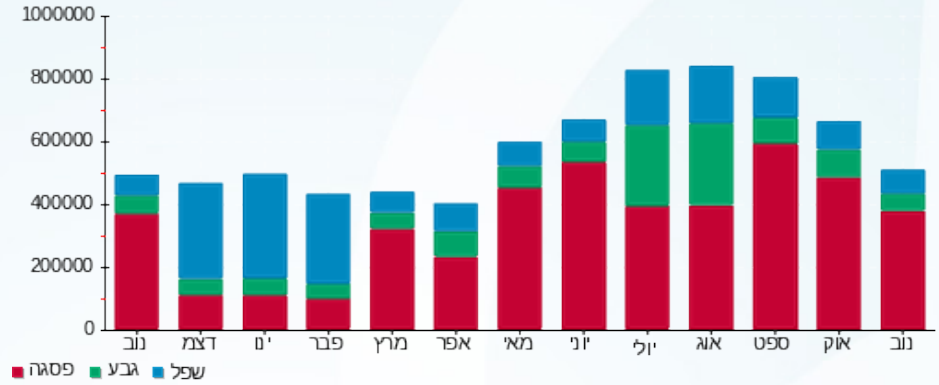



03/12/20

תאריך הפקה:

שם דייר: ציבורי

30/11/20

תאריך קריאה נוכחית:

שם אתר: דרבן מרכבים פ"ת

01/11/20

תאריך קריאה קודמת:

לקוח/ה נכבד/ה, אנו מתכבדים להגיש את חישוב צריכת החשמל לתקופה 01/11/20 - 30/11/20:

ציבורי - 1 - 00023659

סה"כ לתשלום	מחיר לקוט"ש בא"ג	סה"כ צריכה בקוט"ש	קריאה נוכחית	קריאה קודמת	סוג צריכה	סוג תעריף
			30/11/20	01/11/20		פרטי חשבון עבור תאריכים:
₪ 86.30	45.44	189.92	24,340.77	24,150.84	פסגה	777
₪ 71.91	37.65	190.99	18,849.28	18,658.29	גבע	778
₪ 187.04	31.07	601.99	82,971.18	82,369.19	שפל	779

סה"כ לדייר:

שיא ביקוש	סה"כ	שפל	גבע	פסגה
3.19	982.90	601.99	190.99	189.92
	₪ 345.25	₪ 187.04	₪ 71.91	₪ 86.30

סה"כ צריכה

סה"כ לתשלום

₪ 200.95	תשלום קבוע	
₪ 546.20	סה"כ לתשלום	לא כולל מע"מ



30112030658

התפלגות חיוב בש"ח לפי תעו"ז

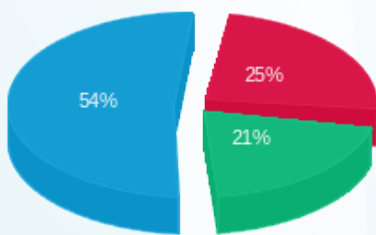

■ פסגה (₪ 86.30)
■ גבע (₪ 71.91)
■ שפל (₪ 187.04)

הסטוריית צריכה בקוט"ש

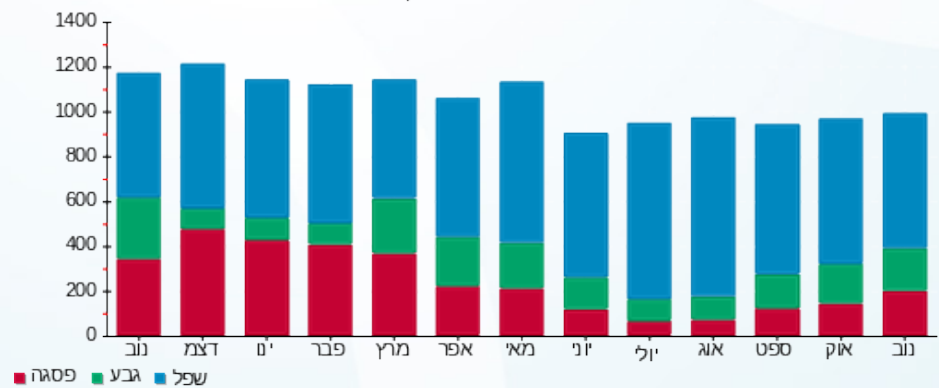



03/12/20 תאריך הפקה:
 30/11/20 תאריך קריאה נוכחית:
 01/11/20 תאריך קריאה קודמת:

שם דייר: תאורת חוץ F
 שם אתר: דרבן מרכבים פ"ת

לקוח/ה נכבד/ה, אנו מתכבדים להגיש את חישוב צריכת החשמל לתקופה 01/11/20 - 30/11/20:

תאורת חוץ 3 - (3x160)81011498 - F

סוג תעריף	סוג צריכה	קריאה קודמת	קריאה נוכחית	סה"כ צריכה בקוט"ש	מחיר לקוט"ש בא"ג	סה"כ לתשלום
			01/11/20	30/11/20	פרטי חשבון עבור תאריכים:	
777	פסגה	62,303.49	63,416.47	1,112.99	45.44	505.74 ₪
778	גבע	48,755.42	49,596.73	841.31	37.65	316.75 ₪
779	שפל	171,432.30	172,942.01	1,509.70	31.07	469.07 ₪

סה"כ לדייר:

פסגה	גבע	שפל	סה"כ	שיא ביקוש
1,112.99	841.31	1,509.70	3,464.00	6.24
₪ 505.74	₪ 316.75	₪ 469.07	₪ 1,291.56	

סה"כ צריכה
 סה"כ לתשלום

200.95 ₪	תשלום קבוע	
17.15 ₪	תשלום עבור גודל חיבור בKVA (3x160)	
1,509.66 ₪	סה"כ לתשלום	לא כולל מע"מ



30112030664

התפלגות חיוב בש"ח לפי תעו"ז

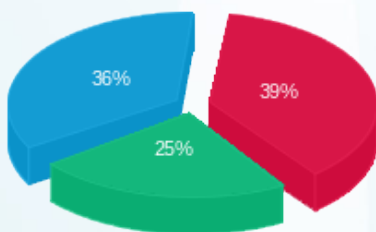

פסגה (₪ 505.74) 39%
 גבע (₪ 316.75) 25%
 שפל (₪ 469.07) 36%

הסטוריית צריכה בקוט"ש

