

04/12/20 תאריך הפקה:
 30/11/20 תאריך קריאה נוכחית:
 01/11/20 תאריך קריאה קודמת:

שם דייר: 3501 - מרמלשטיין שולמית
 שם אתר: אילדן דקל

לקוח/ה נכבד/ה, אנו מתכבדים להגיש את חישוב צריכת החשמל לתקופה 01/11/20 - 30/11/20:

3501 - 1 - 19093208(0x0)

סוג תעריף	סוג צריכה	קריאה קודמת	קריאה נוכחית	סה"כ צריכה בקוט"ש	מחיר לקוט"ש בא"ג	סה"כ לתשלום
פרטי חשבון עבור תאריכים:		01/11/20	30/11/20			
767		1,153.75	1,422.20	268.45	44.84	120.37 ₪

סה"כ לדייר:

שיא ביקוש	סה"כ
6.07	268.45
	120.37 ₪

0.00 ₪	תשלום קבוע	
0.00 ₪	תשלום עבור גודל חיבור ב-KVA (0x0)	
120.37 ₪	סה"כ לתשלום	לא כולל מע"מ

התפלגות חיוב בש"ח לפי תעו"ז

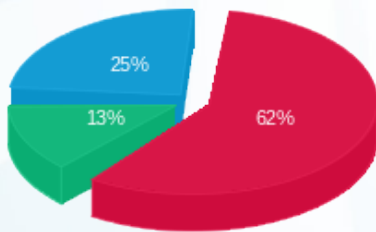

פסגה (74.79 ₪)
 גבע (15.38 ₪)
 שפל (30.20 ₪)

הסטוריית צריכה בקוט"ש

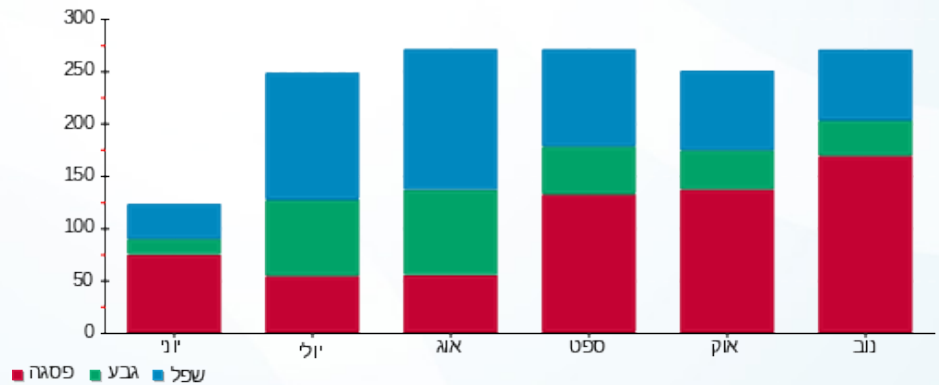

04/12/20 תאריך הפקה:
 30/11/20 תאריך קריאה נוכחית:
 01/11/20 תאריך קריאה קודמת:

שם דייר: 3502 - רוסק יהודית
 שם אתר: אילדן דקל

לקוח/ה נכבד/ה, אנו מתכבדים להגיש את חישוב צריכת החשמל לתקופה 01/11/20 - 30/11/20:

3502 - 2 - 19093208(0x0)

סוג תעריף	סוג צריכה	קריאה קודמת	קריאה נוכחית	סה"כ צריכה בקוט"ש	מחיר לקוט"ש בא"ג	סה"כ לתשלום
פרטי חשבון עבור תאריכים:		01/11/20	30/11/20			
767		1,556.35	1,875.00	318.65	44.84	142.88 ₪

סה"כ לדייר:

שיא ביקוש	סה"כ
6.83	318.65
	142.88 ₪

0.00 ₪	תשלום קבוע	
0.00 ₪	תשלום עבור גודל חיבור בKVA (0x0)	
142.88 ₪	סה"כ לתשלום	לא כולל מע"מ

התפלגות חיוב בש"ח לפי תעו"ז

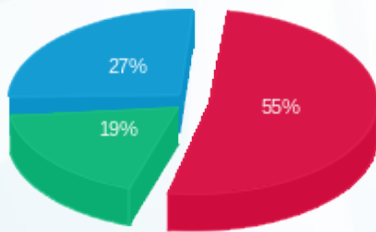

פסגה (77.91 ₪)
 גבע (26.81 ₪)
 שפל (38.16 ₪)

הסטוריית צריכה בקוט"ש

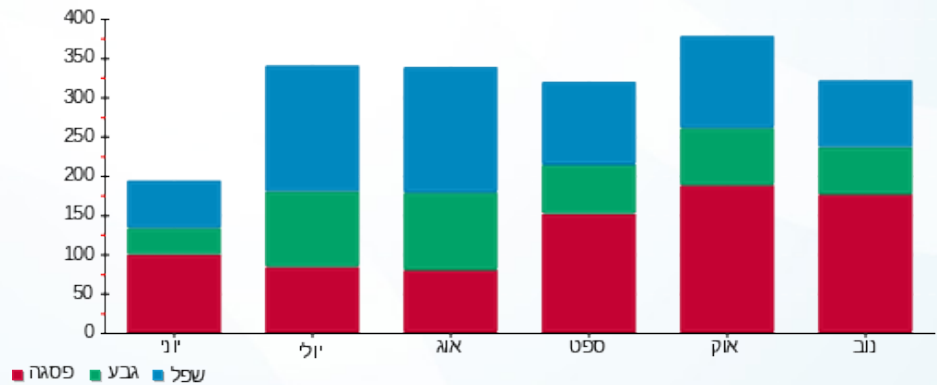



04/12/20

תאריך הפקה:

שם דייר: 3503 - בירו אווה

30/11/20

תאריך קריאה נוכחית:

שם אתר: אילדן דקל

01/11/20

תאריך קריאה קודמת:

לקוח/ה נכבד/ה, אנו מתכבדים להגיש את חישוב צריכת החשמל לתקופה 01/11/20 - 30/11/20:

3503 - 3 - 19093208(0x0)

סוג תעריף	סוג צריכה	קריאה קודמת	קריאה נוכחית	סה"כ צריכה בקוט"ש	מחיר לקוט"ש בא"ג	סה"כ לתשלום
פרטי חשבון עבור תאריכים:		01/11/20	30/11/20			
767		1,727.85	2,111.40	383.55	44.84	171.98 ₪

סה"כ לדייר:

שיא ביקוש	סה"כ
4.57	383.55
	171.98 ₪

0.00 ₪	תשלום קבוע	
0.00 ₪	תשלום עבור גודל חיבור ב-KVA (0x0)	
171.98 ₪	סה"כ לתשלום	לא כולל מע"מ

התפלגות חיוב בש"ח לפי תעו"ז

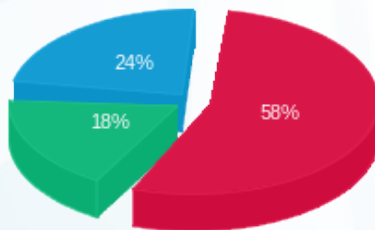

פסגה (99.77 ₪)
 גבע (31.41 ₪)
 שפל (40.80 ₪)

הסטוריית צריכה בקוט"ש

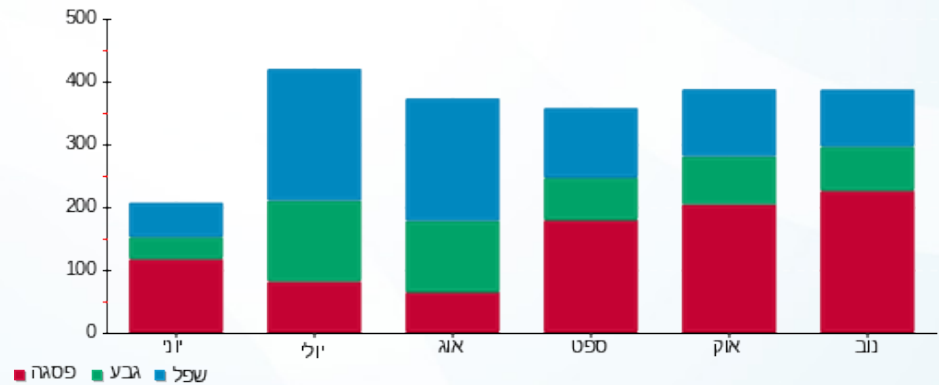



04/12/20

תאריך הפקה:

שם דייר: 3504 רבינוביץ לאה

30/11/20

תאריך קריאה נוכחית:

שם אתר: אילדן דקל

01/11/20

תאריך קריאה קודמת:

לקוח/ה נכבד/ה, אנו מתכבדים להגיש את חישוב צריכת החשמל לתקופה 01/11/20 - 30/11/20:

3504 רבינוביץ לאה - 4 - 19093208(0x0)

סוג תעריף	סוג צריכה	קריאה קודמת	קריאה נוכחית	סה"כ צריכה בקוט"ש	מחיר לקוט"ש בא"ג	סה"כ לתשלום
פרטי חשבון עבור תאריכים:		01/11/20	30/11/20			
767		2,317.65	2,759.35	441.70	44.84	198.06 ₪

סה"כ לדייר:

סה"כ	שיא ביקוש
441.70	6.58
198.06 ₪	

0.00 ₪	תשלום קבוע	
0.00 ₪	תשלום עבור גודל חיבור בKVA (0x0)	
198.06 ₪	סה"כ לתשלום	לא כולל מע"מ

התפלגות חיוב בש"ח לפי תעו"ז

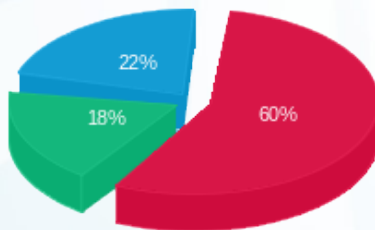

- פסגה (118.22 ₪)
- גבע (36.05 ₪)
- שפל (43.79 ₪)

הסטוריית צריכה בקוט"ש

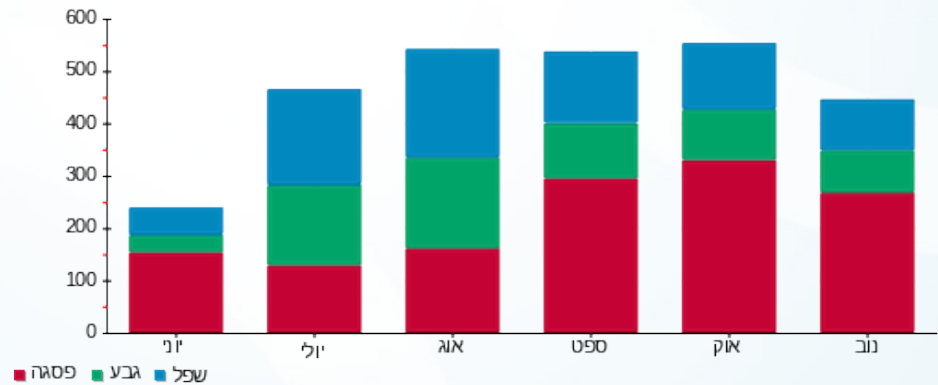

04/12/20 תאריך הפקה:
 30/11/20 תאריך קריאה נוכחית:
 01/11/20 תאריך קריאה קודמת:

שם דייר: 3505 סטולר ישראלה
 שם אתר: אילדן דקל

לקוח/ה נכבד/ה, אנו מתכבדים להגיש את חישוב צריכת החשמל לתקופה 01/11/20 - 30/11/20:

3505 סטולר ישראלה - 5 - 19093208(0x0)

סוג תעריף	סוג צריכה	קריאה קודמת	קריאה נוכחית	סה"כ צריכה בקוט"ש	מחיר לקוט"ש בא"ג	סה"כ לתשלום
			30/11/20	01/11/20	פרטי חשבון עבור תאריכים:	
767		1,003.25	1,203.55	200.30	44.84	89.81 ₪

סה"כ לדייר:

שיא ביקוש	סה"כ
3.80	200.30
	89.81 ₪

0.00 ₪	תשלום קבוע	
0.00 ₪	תשלום עבור גודל חיבור ב-KVA (0x0)	
89.81 ₪	סה"כ לתשלום	לא כולל מע"מ

התפלגות חיוב בש"ח לפי תעו"ז

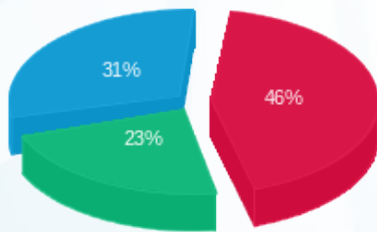

פסגה (₪ 41.41)
 גבע (₪ 20.72)
 שפל (₪ 27.69)

הסטוריית צריכה בקוט"ש

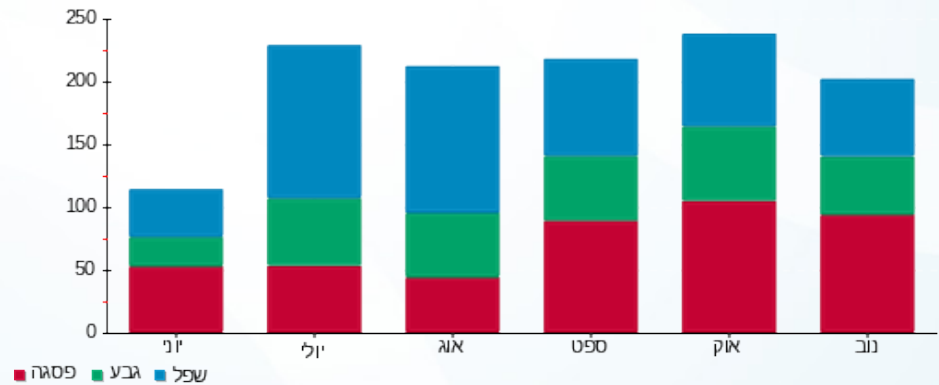



04/12/20

תאריך הפקדה:

שם דייר: 3506 הרינג מרנינה

30/11/20

תאריך קריאה נוכחית:

שם אתר: אילדן דקל

01/11/20

תאריך קריאה קודמת:

לקוח/ה נכבד/ה, אנו מתכבדים להגיש את חישוב צריכת החשמל לתקופה 01/11/20 - 30/11/20:

3506 הרינג מרנינה - 6 - 19093208(0x0)

סוג תעריף	סוג צריכה	קריאה קודמת	קריאה נוכחית	סה"כ צריכה בקוט"ש	מחיר לקוט"ש בא"ג	סה"כ לתשלום
פרטי חשבון עבור תאריכים:		01/11/20	30/11/20			
767		1,220.70	1,462.60	241.90	44.84	108.47 ₪

סה"כ לדייר:

שיא ביקוש	סה"כ
3.82	241.90
	108.47 ₪

0.00 ₪	תשלום קבוע	
0.00 ₪	תשלום עבור גודל חיבור בKVA (0x0)	
108.47 ₪	סה"כ לתשלום	לא כולל מע"מ

התפלגות חיוב בש"ח לפי תעו"ז

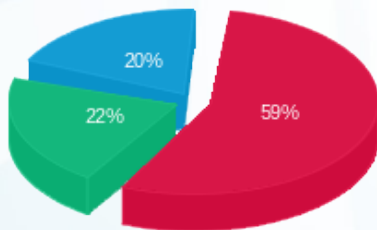

פסגה (63.90 ₪)
גבע (23.38 ₪)
שפל (21.19 ₪)

הסטוריית צריכה בקוט"ש

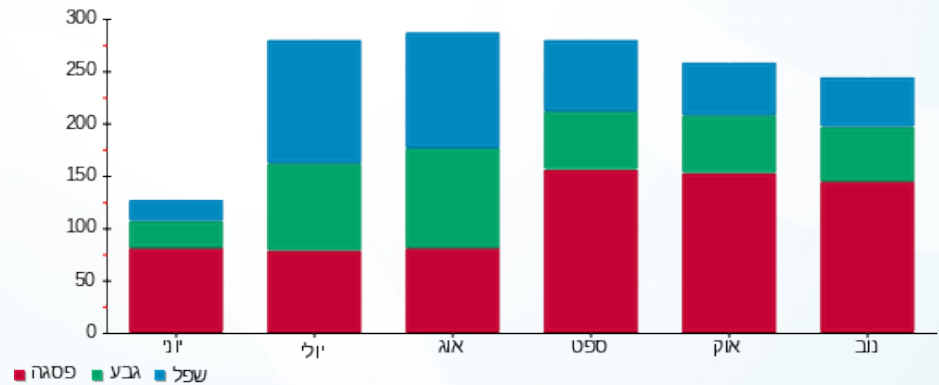

04/12/20 תאריך הפקה:
 30/11/20 תאריך קריאה נוכחית:
 01/11/20 תאריך קריאה קודמת:

שם דייר: 3507 גוטליב רחל
 שם אתר: אילדן דקל

לקוח/ה נכבד/ה, אנו מתכבדים להגיש את חישוב צריכת החשמל לתקופה 01/11/20 - 30/11/20:

3507 גוטליב רחל - 7 - 19093208(0x0)

סוג תעריף	סוג צריכה	קריאה קודמת	קריאה נוכחית	סה"כ צריכה בקוט"ש	מחיר לקוט"ש בא"ג	סה"כ לתשלום
			30/11/20	01/11/20	פרטי חשבון עבור תאריכים:	
767		1,471.30	1,781.25	309.95	44.84	138.98 ₪

סה"כ לדייר:

שיא ביקוש	סה"כ
4.09	309.95
	138.98 ₪

תשלום קבוע	תשלום עבור גודל חיבור בKVA (0x0)	סה"כ לתשלום	לא כולל מע"מ
0.00 ₪	0.00 ₪	138.98 ₪	

התפלגות חיוב בש"ח לפי תעו"ז

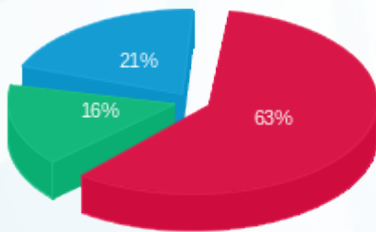

פסגה (88.20 ₪)
 גבע (21.97 ₪)
 שפל (28.81 ₪)

הסטוריית צריכה בקוט"ש

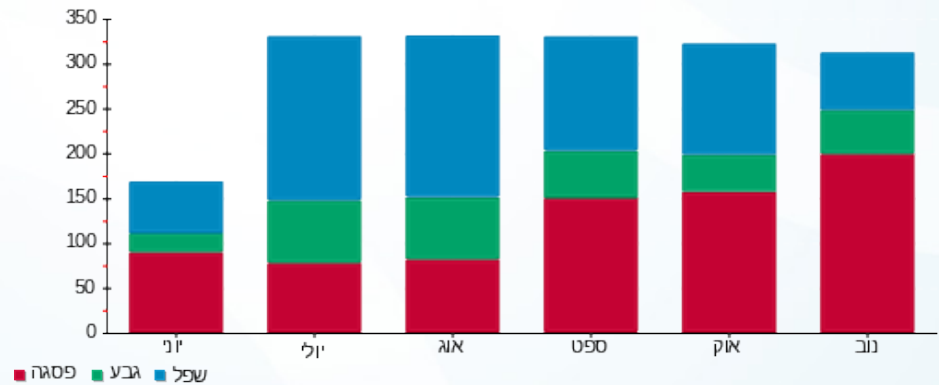

04/12/20 תאריך הפקה:
 30/11/20 תאריך קריאה נוכחית:
 01/11/20 תאריך קריאה קודמת:

שם דייר: 3508 מץ אסתר
 שם אתר: אילדן דקל

לקוח/ה נכבד/ה, אנו מתכבדים להגיש את חישוב צריכת החשמל לתקופה 01/11/20 - 30/11/20:

3508 מץ אסתר - 8 - 19093208(0x0)

סוג תעריף	סוג צריכה	קריאה קודמת	קריאה נוכחית	סה"כ צריכה בקוט"ש	מחיר לקוט"ש בא"ג	סה"כ לתשלום
פרטי חשבון עבור תאריכים:		01/11/20	30/11/20			
767		1,226.00	1,473.25	247.25	44.84	110.87 ₪

סה"כ לדייר:

שיא ביקוש	סה"כ
4.15	247.25
	110.87 ₪

0.00 ₪	תשלום קבוע	
0.00 ₪	תשלום עבור גודל חיבור בKVA (0x0)	
110.87 ₪	סה"כ לתשלום	לא כולל מע"מ

התפלגות חיוב בש"ח לפי תעו"ז

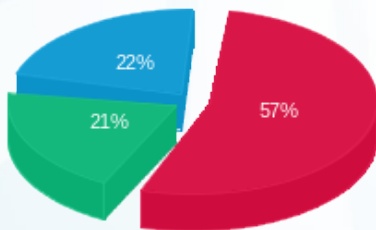

פסגה (₪ 63.18)
 גבע (₪ 22.80)
 שפל (₪ 24.89)

הסטוריית צריכה בקוט"ש

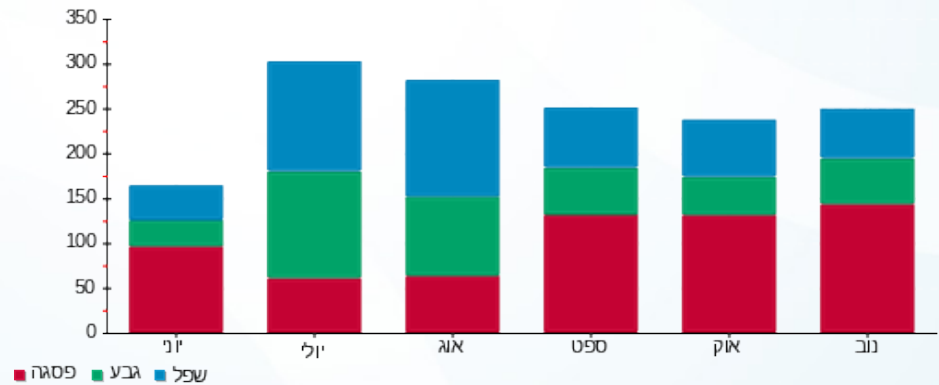



04/12/20

תאריך הפקה:

שם דייר: 3509 אבוהב סימה

30/11/20

תאריך קריאה נוכחית:

שם אתר: אילדן דקל

01/11/20

תאריך קריאה קודמת:

לקוח/ה נכבד/ה, אנו מתכבדים להגיש את חישוב צריכת החשמל לתקופה 01/11/20 - 30/11/20:

3509 אבוהב סימה - 9 - 19093208(0x0)

סוג תעריף	סוג צריכה	קריאה קודמת	קריאה נוכחית	סה"כ צריכה בקוט"ש	מחיר לקוט"ש בא"ג	סה"כ לתשלום
			30/11/20	01/11/20	פרטי חשבון עבור תאריכים:	
767		1,237.50	1,438.85	201.35	44.84	90.29 ₪

סה"כ לדייר:

שיא ביקוש	סה"כ
2.81	201.35
	90.29 ₪

תשלום קבוע	תשלום עבור גודל חיבור בKVA (0x0)	סה"כ לתשלום	לא כולל מע"מ
0.00 ₪	0.00 ₪	90.29 ₪	

התפלגות חיוב בש"ח לפי תעו"ז

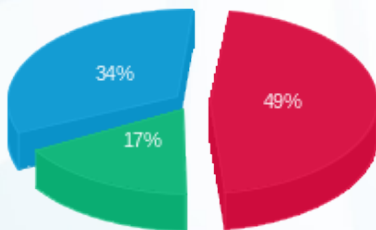

- פסגה (44.17 ₪)
- גבע (15.54 ₪)
- שפל (30.58 ₪)

הסטוריית צריכה בקוט"ש

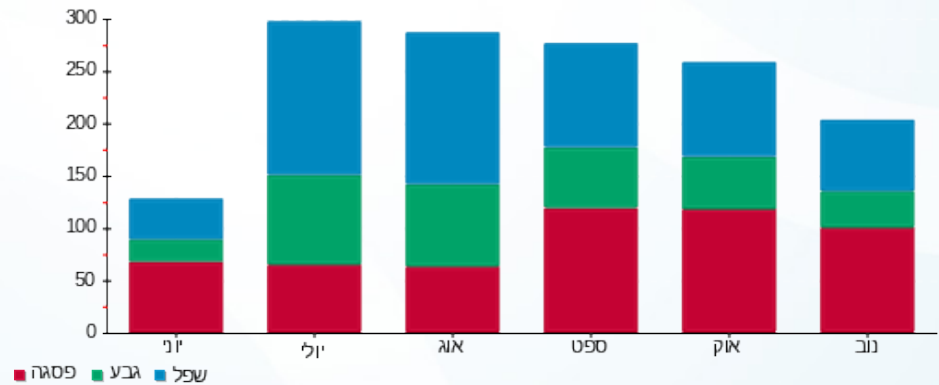

04/12/20 תאריך הפקה:
 30/11/20 תאריך קריאה נוכחית:
 01/11/20 תאריך קריאה קודמת:

שם דייר: 3510 אוסטר צפירה
 שם אתר: אילדן דקל

לקוח/ה נכבד/ה, אנו מתכבדים להגיש את חישוב צריכת החשמל לתקופה 01/11/20 - 30/11/20:

3510 אוסטר צפירה - 10 - 19093208(0x0)

סוג תעריף	סוג צריכה	קריאה קודמת	קריאה נוכחית	סה"כ צריכה בקוט"ש	מחיר לקוט"ש בא"ג	סה"כ לתשלום
			30/11/20	01/11/20	פרטי חשבון עבור תאריכים:	
767		1,682.95	2,082.10	399.15	44.84	178.98 ₪

סה"כ לדייר:

שיא ביקוש	סה"כ
4.58	399.15
	178.98 ₪

0.00 ₪	תשלום קבוע	
0.00 ₪	תשלום עבור גודל חיבור ב-KVA (0x0)	
178.98 ₪	סה"כ לתשלום	לא כולל מע"מ

התפלגות חיוב בש"ח לפי תעו"ז

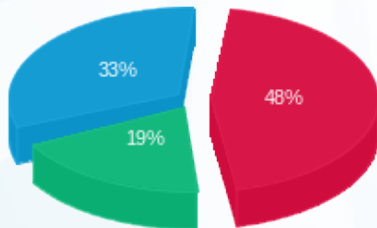

פסגה (85.73 ₪)
 גבע (33.97 ₪)
 שפל (59.28 ₪)

הסטוריית צריכה בקוט"ש

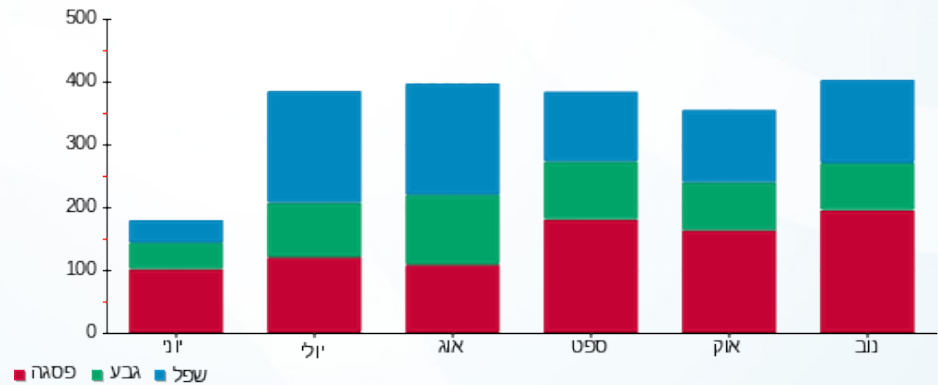

04/12/20 תאריך הפקה:
 30/11/20 תאריך קריאה נוכחית:
 01/11/20 תאריך קריאה קודמת:

שם דייר: 3511 שרם פיליס וניסים
 שם אתר: אילדן דקל

לקוח/ה נכבד/ה, אנו מתכבדים להגיש את חישוב צריכת החשמל לתקופה 01/11/20 - 30/11/20:

3511 3511 שרם פיליס וניסים - 11 - (0x0)19093208

סוג תעריף	סוג צריכה	קריאה קודמת	קריאה נוכחית	סה"כ צריכה בקוט"ש	מחיר לקוט"ש בא"ג	סה"כ לתשלום
פרטי חשבון עבור תאריכים:		01/11/20	30/11/20			
767		2,245.55	2,645.10	399.55	44.84	179.16 ₪

סה"כ לדייר:

שיא ביקוש	סה"כ
3.91	399.55
	179.16 ₪

0.00 ₪	תשלום קבוע	
0.00 ₪	תשלום עבור גודל חיבור בKVA (0x0)	
179.16 ₪	סה"כ לתשלום	לא כולל מע"מ

התפלגות חיוב בש"ח לפי תעו"ז

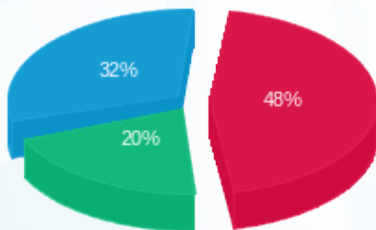

פסגה (85.96 ₪)
 גבע (36.54 ₪)
 שפל (56.66 ₪)

הסטוריית צריכה בקוט"ש

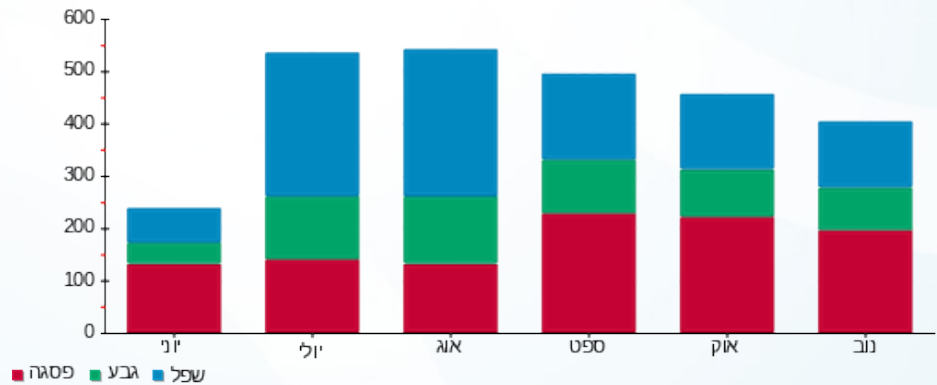

04/12/20 תאריך הפקה:
 30/11/20 תאריך קריאה נוכחית:
 01/11/20 תאריך קריאה קודמת:

שם דייר: 3512 אליהו אלוני
 שם אתר: אילדן דקל

לקוח/ה נכבד/ה, אנו מתכבדים להגיש את חישוב צריכת החשמל לתקופה 01/11/20 - 30/11/20:

3512 אליהו אלוני - 12 - 19093208(0x0)

סוג תעריף	סוג צריכה	קריאה קודמת	קריאה נוכחית	סה"כ צריכה בקוט"ש	מחיר לקוט"ש בא"ג	סה"כ לתשלום
פרטי חשבון עבור תאריכים:		01/11/20	30/11/20			
767		396.75	542.50	145.75	44.84	65.35 ₪

סה"כ לדייר:

שיא ביקוש	סה"כ
2.82	145.75
	65.35 ₪

0.00 ₪	תשלום קבוע	
0.00 ₪	תשלום עבור גודל חיבור ב-KVA (0x0)	
65.35 ₪	סה"כ לתשלום	לא כולל מע"מ

התפלגות חיוב בש"ח לפי תעו"ז

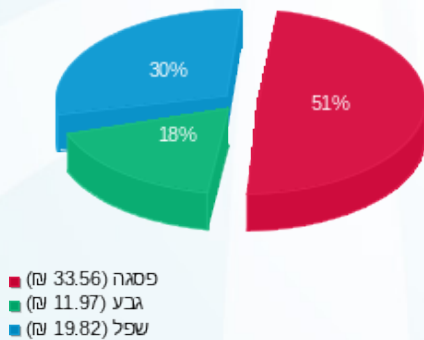

הסטוריית צריכה בקוט"ש

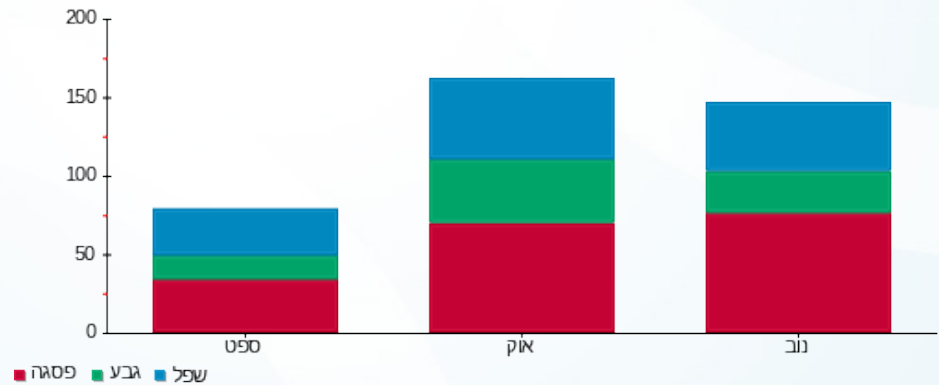

04/12/20 תאריך הפקה:
 30/11/20 תאריך קריאה נוכחית:
 01/11/20 תאריך קריאה קודמת:

שם דייר: 3513 ארז רותי
 שם אתר: אילדן דקל

לקוח/ה נכבד/ה, אנו מתכבדים להגיש את חישוב צריכת החשמל לתקופה 01/11/20 - 30/11/20:

3513 ארז רותי - 1 - 17313451(0x0)

סוג תעריף	סוג צריכה	קריאה קודמת	קריאה נוכחית	סה"כ צריכה בקוט"ש	מחיר לקוט"ש בא"ג	סה"כ לתשלום
פרטי חשבון עבור תאריכים:		01/11/20	30/11/20			
767		676.40	820.80	144.40	44.84	64.75 ₪

סה"כ לדייר:

שיא ביקוש	סה"כ
4.35	144.40
	64.75 ₪

0.00 ₪	תשלום קבוע	
0.00 ₪	תשלום עבור גודל חיבור ב-KVA (0x0)	
64.75 ₪	סה"כ לתשלום	לא כולל מע"מ

התפלגות חיוב בש"ח לפי תעו"ז

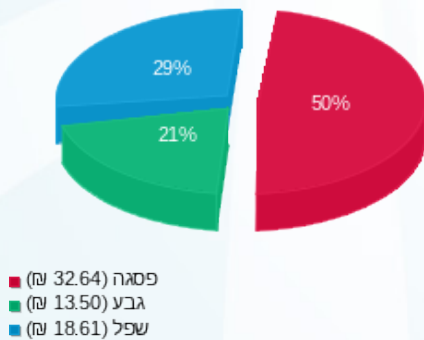

הסטוריית צריכה בקוט"ש

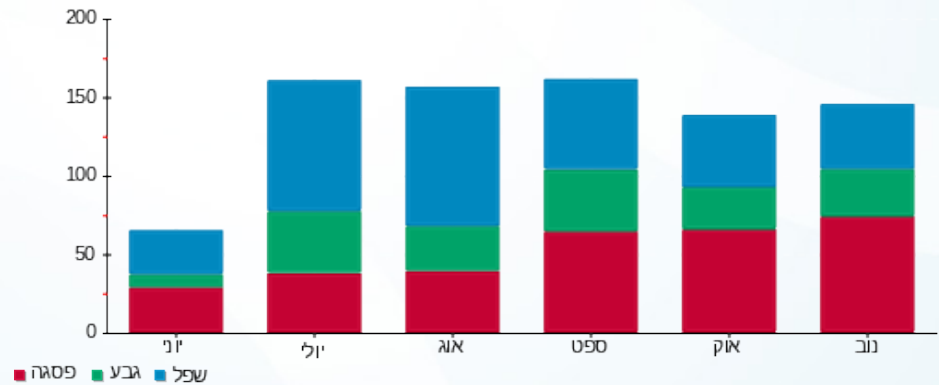

04/12/20 תאריך הפקה:
 30/11/20 תאריך קריאה נוכחית:
 01/11/20 תאריך קריאה קודמת:

שם דייר: 3601 כהן אלי ונילי
 שם אתר: אילדן דקל

לקוח/ה נכבד/ה, אנו מתכבדים להגיש את חישוב צריכת החשמל לתקופה 01/11/20 - 30/11/20:

3601 כהן אלי ונילי - 2 - (0x0)70048957

סוג תעריף	סוג צריכה	קריאה קודמת	קריאה נוכחית	סה"כ צריכה בקוט"ש	מחיר לקוט"ש בא"ג	סה"כ לתשלום
פרטי חשבון עבור תאריכים:		01/11/20	30/11/20			
767		43,962.73	44,154.68	191.95	44.84	86.07 ₪

סה"כ לדייר:

שיא ביקוש	סה"כ
	191.95
	86.07 ₪

0.00 ₪	תשלום קבוע	
0.00 ₪	תשלום עבור גודל חיבור בKVA (0x0)	
86.07 ₪	סה"כ לתשלום	לא כולל מע"מ

התפלגות חיוב בש"ח לפי תעו"ז

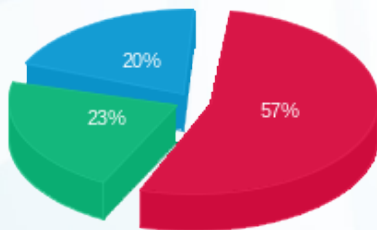

פסגה (49.31 ₪)
 גבע (19.40 ₪)
 שפל (17.36 ₪)

הסטוריית צריכה בקוט"ש

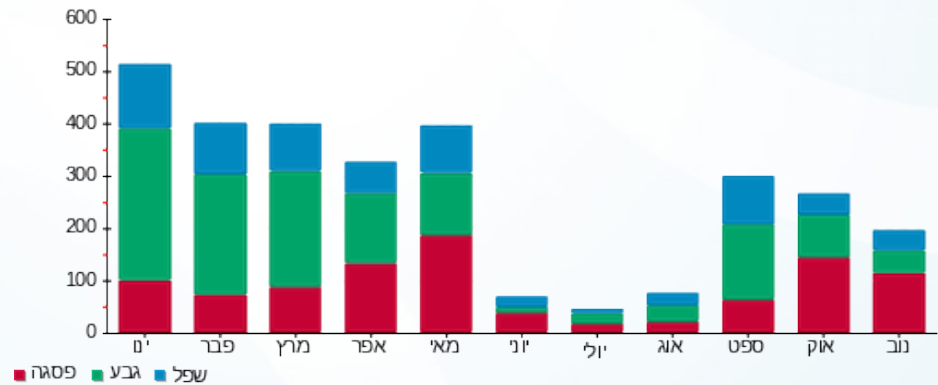

04/12/20 תאריך הפקה:
 30/11/20 תאריך קריאה נוכחית:
 01/11/20 תאריך קריאה קודמת:

שם דייר: 3802 - כהן מאיר ורינה
 שם אתר: אילדן דקל

לקוח/ה נכבד/ה, אנו מתכבדים להגיש את חישוב צריכת החשמל לתקופה 01/11/20 - 30/11/20:

3802 כהן מאיר ורינה - 2 - 19093030(0x0)

סוג תעריף	סוג צריכה	קריאה קודמת	קריאה נוכחית	סה"כ צריכה בקוט"ש	מחיר לקוט"ש בא"ג	סה"כ לתשלום
פרטי חשבון עבור תאריכים:		01/11/20	30/11/20			
767		1,456.60	1,722.70	266.10	44.84	119.32 ₪

סה"כ לדייר:

שיא ביקוש	סה"כ
2.96	266.10
	119.32 ₪

0.00 ₪	תשלום קבוע	
0.00 ₪	תשלום עבור גודל חיבור בKVA (0x0)	
119.32 ₪	סה"כ לתשלום	לא כולל מע"מ

התפלגות חיוב בש"ח לפי תעו"ז

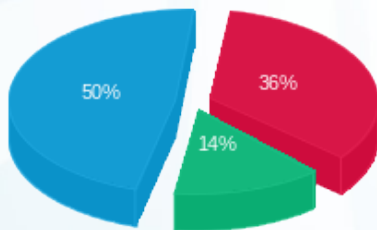

פסגה (₪ 42.53)
 גבע (₪ 17.22)
 שפל (₪ 59.57)

הסטוריית צריכה בקוט"ש

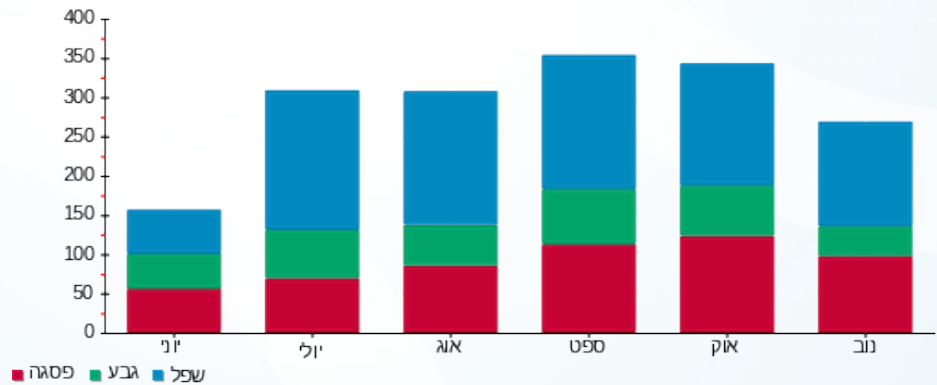



04/12/20

תאריך הפקה:

שם דייר: 3803 קאן וידה

30/11/20

תאריך קריאה נוכחית:

שם אתר: אילדן דקל

01/11/20

תאריך קריאה קודמת:

לקוח/ה נכבד/ה, אנו מתכבדים להגיש את חישוב צריכת החשמל לתקופה 01/11/20 - 30/11/20:

3803 קאן וידה - 3 - 19093030(0x0)

סוג תעריף	סוג צריכה	קריאה קודמת	קריאה נוכחית	סה"כ צריכה בקוט"ש	מחיר לקוט"ש בא"ג	סה"כ לתשלום
פרטי חשבון עבור תאריכים:		01/11/20	30/11/20			
767		1,220.35	1,458.95	238.60	44.84	106.99 ₪

סה"כ לדייר:

שיא ביקוש	סה"כ
3.84	238.60
	106.99 ₪

0.00 ₪	תשלום קבוע	
0.00 ₪	תשלום עבור גודל חיבור בKVA (0x0)	
106.99 ₪	סה"כ לתשלום	לא כולל מע"מ

התפלגות חיוב בש"ח לפי תעו"ז

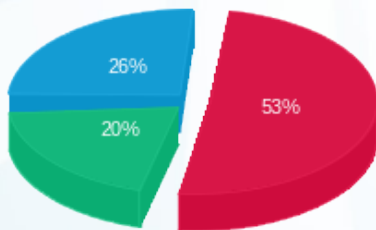

- פסגה (56.97 ₪)
- גבע (21.90 ₪)
- שפל (28.11 ₪)

הסטוריית צריכה בקוט"ש

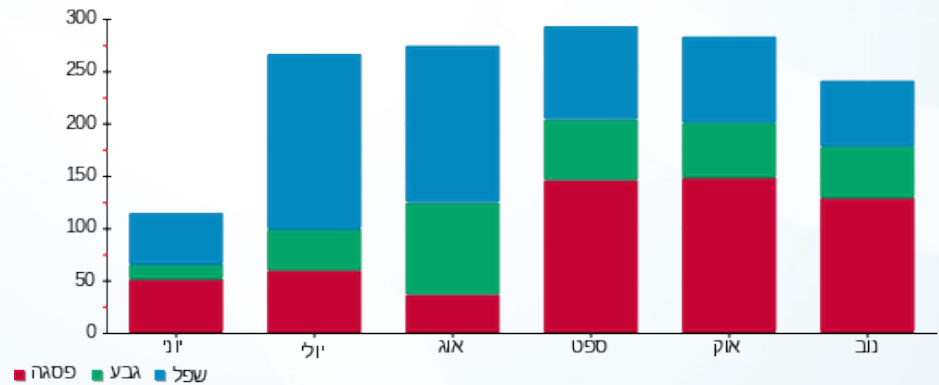



04/12/20

תאריך הפקדה:

שם דייר: 3804 גילאון עליזה

30/11/20

תאריך קריאה נוכחית:

שם אתר: אילדן דקל

01/11/20

תאריך קריאה קודמת:

לקוח/ה נכבד/ה, אנו מתכבדים להגיש את חישוב צריכת החשמל לתקופה 01/11/20 - 30/11/20:

3804 גילאון עליזה - 4 - 19093030(0x0)

סוג תעריף	סוג צריכה	קריאה קודמת	קריאה נוכחית	סה"כ צריכה בקוט"ש	מחיר לקוט"ש בא"ג	סה"כ לתשלום
פרטי חשבון עבור תאריכים:		01/11/20	30/11/20			
767		1,148.70	1,326.35	177.65	44.84	79.66 ₪

סה"כ לדייר:

שיא ביקוש	סה"כ
3.91	177.65
	79.66 ₪

0.00 ₪	תשלום קבוע	
0.00 ₪	תשלום עבור גודל חיבור ב-KVA (0x0)	
79.66 ₪	סה"כ לתשלום	לא כולל מע"מ

התפלגות חיוב בש"ח לפי תעו"ז

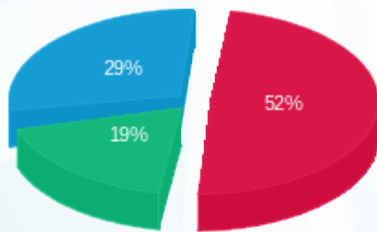

פסגה (41.10) ₪
גבע (15.13) ₪
שפל (23.43) ₪

הסטוריית צריכה בקוט"ש

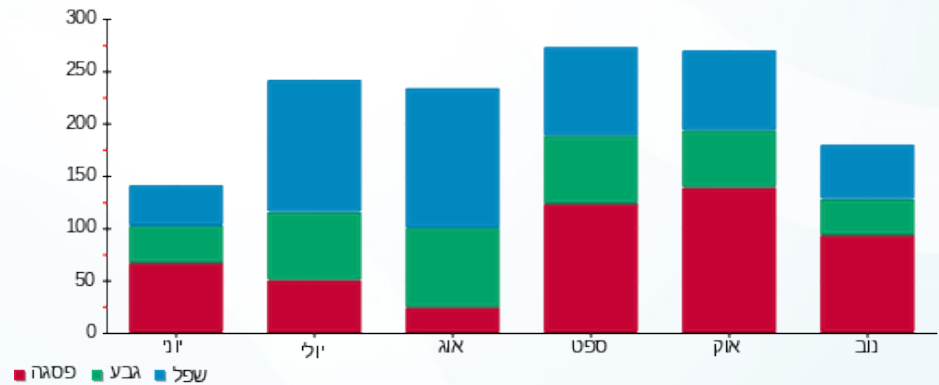

04/12/20 תאריך הפקה:
 30/11/20 תאריך קריאה נוכחית:
 01/11/20 תאריך קריאה קודמת:

שם דייר: 3805
 שם אתר: אילדן דקל

לקוח/ה נכבד/ה, אנו מתכבדים להגיש את חישוב צריכת החשמל לתקופה 01/11/20 - 30/11/20:

3805 - 5 - 19093030(0x0)

סוג תעריף	סוג צריכה	קריאה קודמת	קריאה נוכחית	סה"כ צריכה בקוט"ש	מחיר לקוט"ש בא"ג	סה"כ לתשלום
פרטי חשבון עבור תאריכים:		01/11/20	30/11/20			
767		633.50	715.65	82.15	44.84	36.84 ₪

סה"כ לדייר:

סה"כ	שיא ביקוש
82.15	2.61
36.84 ₪	

0.00 ₪	תשלום קבוע	
0.00 ₪	תשלום עבור גודל חיבור בKVA (0x0)	
36.84 ₪	סה"כ לתשלום	לא כולל מע"מ

התפלגות חיוב בש"ח לפי תעו"ז

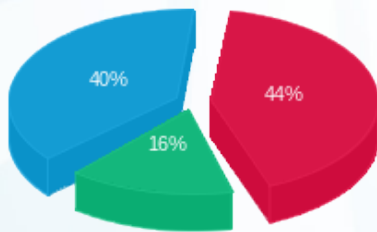

פסגה (16.37 ₪) ■
 גבע (5.90 ₪) ■
 שפל (14.57 ₪) ■

הסטוריית צריכה בקוט"ש

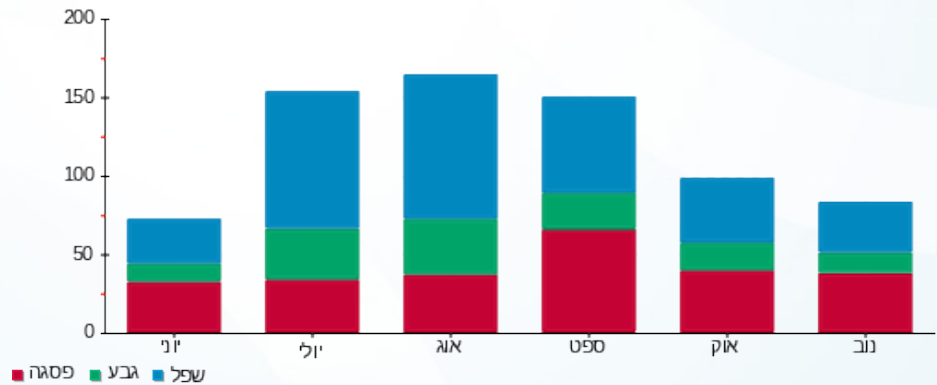

04/12/20 תאריך הפקה:
 30/11/20 תאריך קריאה נוכחי:
 01/11/20 תאריך קריאה קודמת:

שם דייר: 3806 - קורן אברהם והנסי
 שם אתר: אילדן דקל

לקוח/ה נכבד/ה, אנו מתכבדים להגיש את חישוב צריכת החשמל לתקופה 01/11/20 - 30/11/20:

3806 - 1 - 17313265(0x0)

סוג תעריף	סוג צריכה	קריאה קודמת	קריאה נוכחית	סה"כ צריכה בקוט"ש	מחיר לקוט"ש בא"ג	סה"כ לתשלום
פרטי חשבון עבור תאריכים:		01/11/20	30/11/20			
767		4,827.20	5,090.10	262.90	44.84	117.88 ₪

סה"כ לדייר:

שיא ביקוש	סה"כ
8.60	262.90
	117.88 ₪

0.00 ₪	תשלום קבוע	
0.00 ₪	תשלום עבור גודל חיבור בKVA (0x0)	
117.88 ₪	סה"כ לתשלום	לא כולל מע"מ

התפלגות חיוב בש"ח לפי תעו"ז

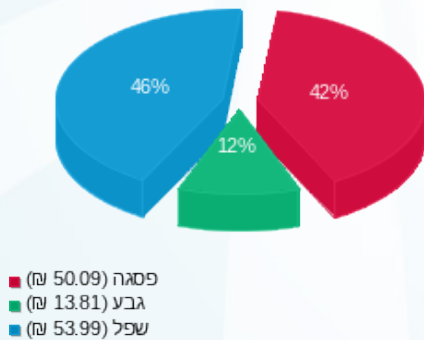

הסטוריית צריכה בקוט"ש

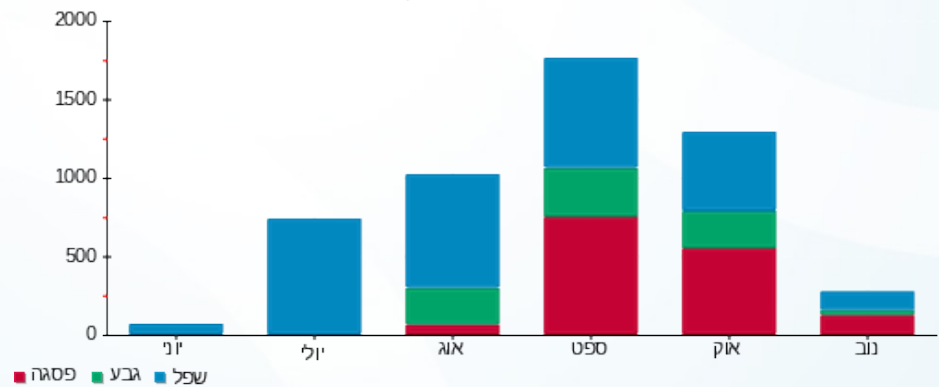

04/12/20 תאריך הפקה:
 30/11/20 תאריך קריאה נוכחית:
 01/11/20 תאריך קריאה קודמת:

שם דייר: 3807 תמרי אבא
 שם אתר: אילדן דקל

לקוח/ה נכבד/ה, אנו מתכבדים להגיש את חישוב צריכת החשמל לתקופה 01/11/20 - 30/11/20:

3807 תמרי אבא - 1 - 17313266(0x0)

סוג תעריף	סוג צריכה	קריאה קודמת	קריאה נוכחית	סה"כ צריכה בקוט"ש	מחיר לקוט"ש בא"ג	סה"כ לתשלום
פרטי חשבון עבור תאריכים:		01/11/20	30/11/20			
767		1,771.20	2,193.10	421.90	44.84	189.18 ₪

סה"כ לדייר:

שיא ביקוש	סה"כ
6.36	421.90
	189.18 ₪

0.00 ₪	תשלום קבוע	
0.00 ₪	תשלום עבור גודל חיבור בKVA (0x0)	
189.18 ₪	סה"כ לתשלום	לא כולל מע"מ

התפלגות חיוב בש"ח לפי תעו"ז

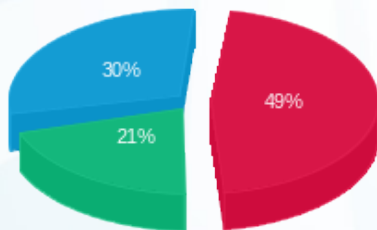

פסגה (92.86 ₪)
 גבע (39.41 ₪)
 שפל (56.90 ₪)

הסטוריית צריכה בקוט"ש

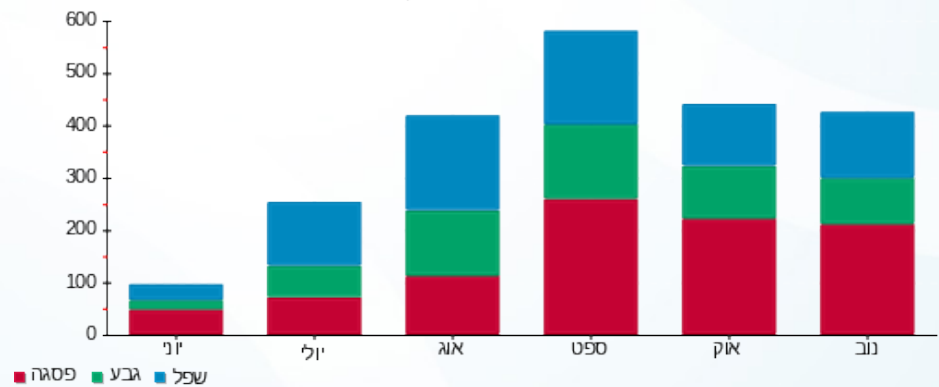



04/12/20

תאריך הפקה:

שם דייר: 3808 זמיר אסתר

30/11/20

תאריך קריאה נוכחית:

שם אתר: אילדן דקל

01/11/20

תאריך קריאה קודמת:

לקוח/ה נכבד/ה, אנו מתכבדים להגיש את חישוב צריכת החשמל לתקופה 01/11/20 - 30/11/20:

3808 זמיר אסתר - 8 - 19093030(0x0)

סוג תעריף	סוג צריכה	קריאה קודמת	קריאה נוכחית	סה"כ צריכה בקוט"ש	מחיר לקוט"ש בא"ג	סה"כ לתשלום
פרטי חשבון עבור תאריכים:		01/11/20	30/11/20			
767		1,004.00	1,201.40	197.40	44.84	88.51 ₪

סה"כ לדייר:

שיא ביקוש	סה"כ
4.36	197.40
	88.51 ₪

0.00 ₪	תשלום קבוע	
0.00 ₪	תשלום עבור גודל חיבור בKVA (0x0)	
88.51 ₪	סה"כ לתשלום	לא כולל מע"מ

התפלגות חיוב בש"ח לפי תעו"ז

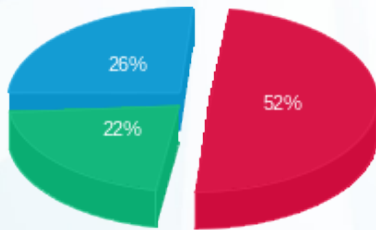

פסגה (45.78 ₪)
 גבע (19.33 ₪)
 שפל (23.41 ₪)

הסטוריית צריכה בקוט"ש

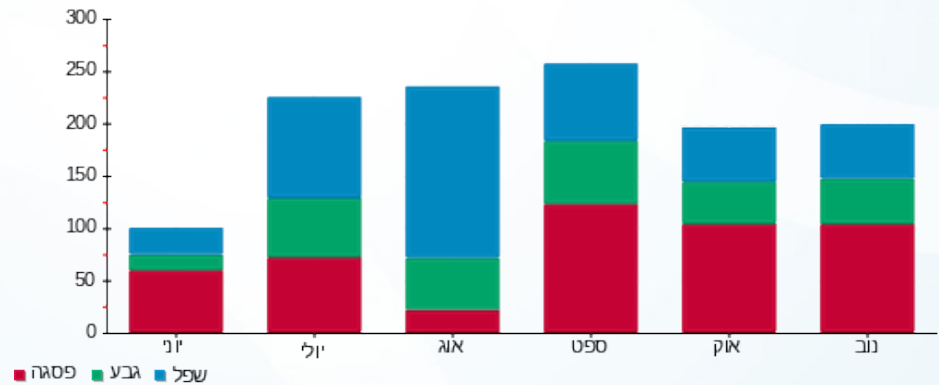

04/12/20 תאריך הפקה:
 30/11/20 תאריך קריאה נוכחית:
 01/11/20 תאריך קריאה קודמת:

שם דייר: 3809 רבה משה
 שם אתר: אילדן דקל

לקוח/ה נכבד/ה, אנו מתכבדים להגיש את חישוב צריכת החשמל לתקופה 01/11/20 - 30/11/20:

3809 רבה משה - 9 - 19093030(0x0)

סוג תעריף	סוג צריכה	קריאה קודמת	קריאה נוכחית	סה"כ צריכה בקוט"ש	מחיר לקוט"ש בא"ג	סה"כ לתשלום
פרטי חשבון עבור תאריכים:		01/11/20	30/11/20			
767		1,792.15	2,349.70	557.55	44.84	250.01 ₪

סה"כ לדייר:

שיא ביקוש	סה"כ
4.74	557.55
	250.01 ₪

0.00 ₪	תשלום קבוע	
0.00 ₪	תשלום עבור גודל חיבור ב-KVA (0x0)	
250.01 ₪	סה"כ לתשלום	לא כולל מע"מ

התפלגות חיוב בש"ח לפי תעו"ז

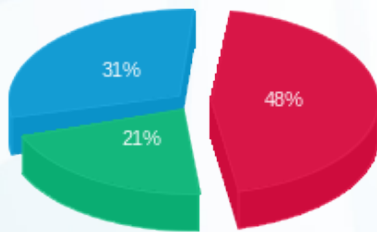

פסגה (119.07 ₪)
 גבע (53.63 ₪)
 שפל (77.30 ₪)

הסטוריית צריכה בקוט"ש

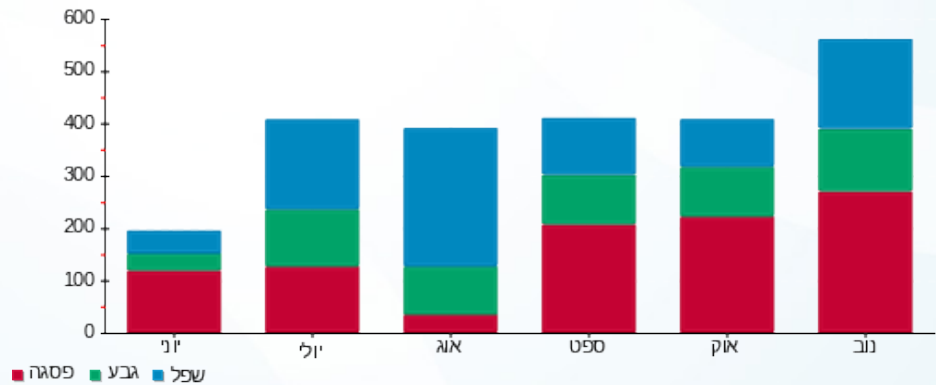



04/12/20

תאריך הפקה:

שם דייר: 3810 כהן אהרון

30/11/20

תאריך קריאה נוכחית:

שם אתר: אילדן דקל

01/11/20

תאריך קריאה קודמת:

לקוח/ה נכבד/ה, אנו מתכבדים להגיש את חישוב צריכת החשמל לתקופה 01/11/20 - 30/11/20:

3810 כהן אהרון - 10 - 19093030(0x0)

סוג תעריף	סוג צריכה	קריאה קודמת	קריאה נוכחית	סה"כ צריכה בקוט"ש	מחיר לקוט"ש בא"ג	סה"כ לתשלום
פרטי חשבון עבור תאריכים:		01/11/20	30/11/20			
767		1,695.55	1,975.95	280.40	44.84	125.73 ₪

סה"כ לדייר:

שיא ביקוש	סה"כ
2.92	280.40
	125.73 ₪

0.00 ₪	תשלום קבוע	
0.00 ₪	תשלום עבור גודל חיבור בKVA (0x0)	
125.73 ₪	סה"כ לתשלום	לא כולל מע"מ

התפלגות חיוב בש"ח לפי תעו"ז

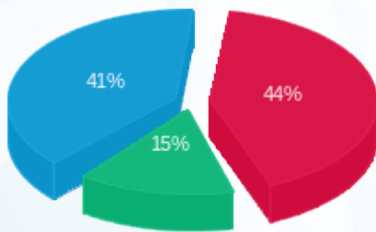

פסגה (55.62 ₪)
גבע (19.08 ₪)
שפל (51.03 ₪)

הסטוריית צריכה בקוט"ש

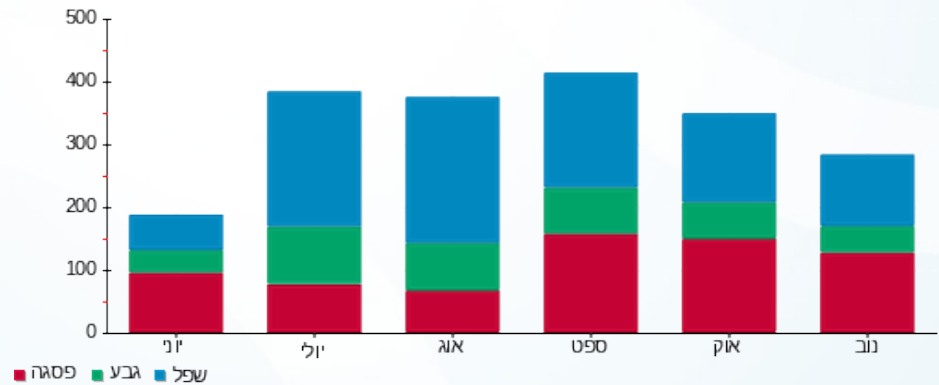

04/12/20 תאריך הפקה:
 30/11/20 תאריך קריאה נוכחית:
 01/11/20 תאריך קריאה קודמת:

שם דייר: 3811 קובה שולמית
 שם אתר: אילדן דקל

לקוח/ה נכבד/ה, אנו מתכבדים להגיש את חישוב צריכת החשמל לתקופה 01/11/20 - 30/11/20:

3811 קובה שולמית - 11 - 19093030(0x0)

סוג תעריף	סוג צריכה	קריאה קודמת	קריאה נוכחית	סה"כ צריכה בקוט"ש	מחיר לקוט"ש בא"ג	סה"כ לתשלום
			30/11/20	01/11/20	פרטי חשבון עבור תאריכים:	
767		1,120.35	1,310.50	190.15	44.84	85.26 ₪

סה"כ לדייר:

שיא ביקוש	סה"כ
2.98	190.15
	85.26 ₪

0.00 ₪	תשלום קבוע	
0.00 ₪	תשלום עבור גודל חיבור ב-KVA (0x0)	
85.26 ₪	סה"כ לתשלום	לא כולל מע"מ

התפלגות חיוב בש"ח לפי תעו"ז

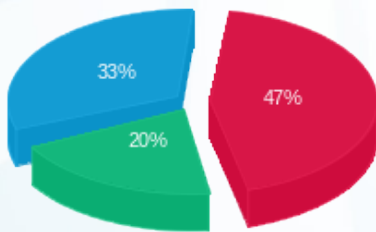

פסגה (39.73 ₪)
 גבע (17.20 ₪)
 שפל (28.34 ₪)

הסטוריית צריכה בקוט"ש

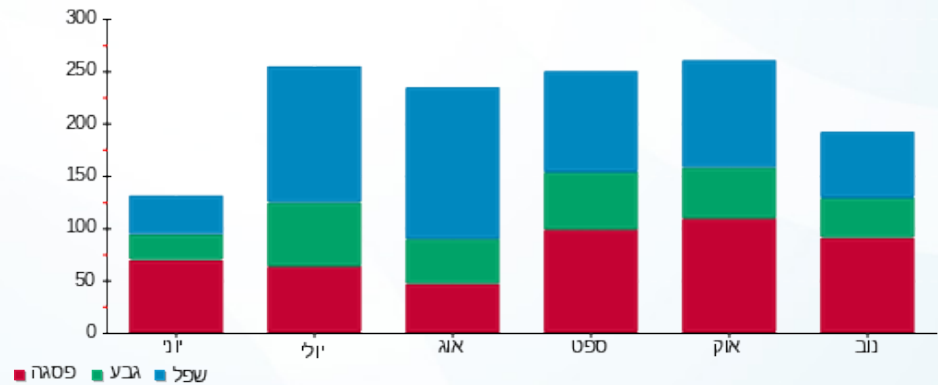

04/12/20 תאריך הפקה:
 30/11/20 תאריך קריאה נוכחית:
 01/11/20 תאריך קריאה קודמת:

שם דייר: 3812 שמילוביץ אניטה
 שם אתר: אילדן דקל

לקוח/ה נכבד/ה, אנו מתכבדים להגיש את חישוב צריכת החשמל לתקופה 01/11/20 - 30/11/20:

3812 שמילוביץ אניטה - 6 - (0x0)19093030

סוג תעריף	סוג צריכה	קריאה קודמת	קריאה נוכחית	סה"כ צריכה בקוט"ש	מחיר לקוט"ש בא"ג	סה"כ לתשלום
פרטי חשבון עבור תאריכים:		01/11/20	30/11/20			
767		591.75	717.15	125.40	44.84	56.23 ₪

סה"כ לדייר:

שיא ביקוש	סה"כ
2.77	125.40
	56.23 ₪

0.00 ₪	תשלום קבוע	
0.00 ₪	תשלום עבור גודל חיבור בKVA (0x0)	
56.23 ₪	סה"כ לתשלום	לא כולל מע"מ

התפלגות חיוב בש"ח לפי תעו"ז

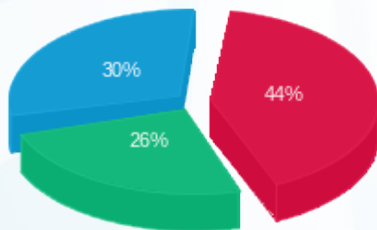

פסגה (24.64 ₪)
 גבע (14.48 ₪)
 שפל (17.11 ₪)

הסטוריית צריכה בקוט"ש

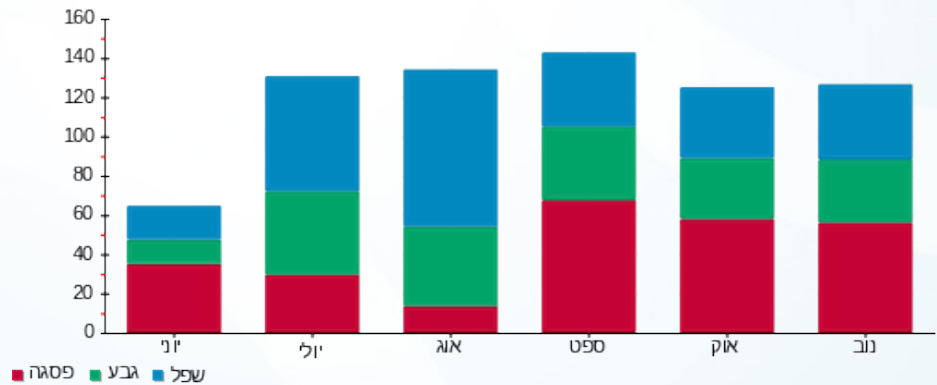

04/12/20 תאריך הפקה:
 30/11/20 תאריך קריאה נוכחית:
 01/11/20 תאריך קריאה קודמת:

שם דייר: אברהמוב שושנה 3404
 שם אתר: אילדן דקל

לקוח/ה נכבד/ה, אנו מתכבדים להגיש את חישוב צריכת החשמל לתקופה 01/11/20 - 30/11/20:

אברהמוב שושנה 3404 - 1 - 70044590(0x0)

סוג תעריף	סוג צריכה	קריאה קודמת	קריאה נוכחית	סה"כ צריכה בקוט"ש	מחיר לקוט"ש בא"ג	סה"כ לתשלום
פרטי חשבון עבור תאריכים:		01/11/20	30/11/20			
767		23,211.27	23,385.18	173.91	44.84	77.98 ₪

סה"כ לדייר:

שיא ביקוש	סה"כ
	173.91
	77.98 ₪

0.00 ₪	תשלום קבוע	
0.00 ₪	תשלום עבור גודל חיבור בKVA (0x0)	
77.98 ₪	סה"כ לתשלום	לא כולל מע"מ

התפלגות חיוב בש"ח לפי תעו"ז

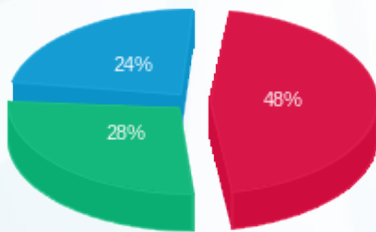

פסגה (37.56 ₪) 48%
 גבע (21.68 ₪) 28%
 שפל (18.74 ₪) 24%

הסטוריית צריכה בקוט"ש

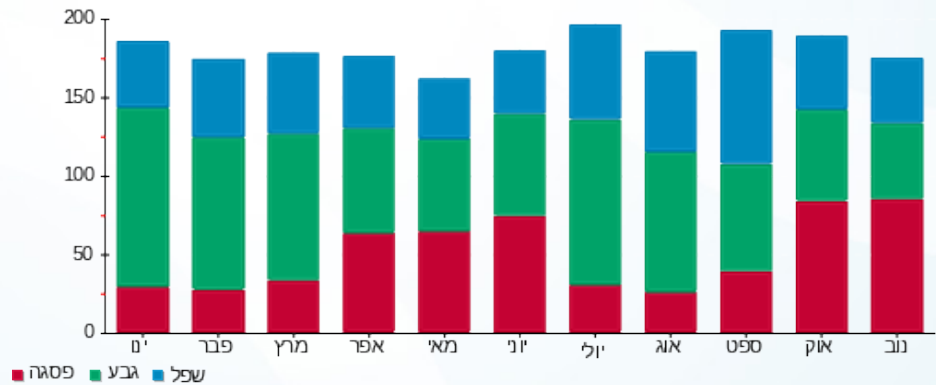

04/12/20 תאריך הפקה:
 30/11/20 תאריך קריאה נוכחי:
 01/11/20 תאריך קריאה קודמת:

שם דייר: אברהמי רבקה 3406
 שם אתר: אילדן דקל

לקוח/ה נכבד/ה, אנו מתכבדים להגיש את חישוב צריכת החשמל לתקופה 01/11/20 - 30/11/20:

אברהמי רבקה 3406 - 3 - 70044590(0x0)

סוג תעריף	סוג צריכה	קריאה קודמת	קריאה נוכחית	סה"כ צריכה בקוט"ש	מחיר לקוט"ש בא"ג	סה"כ לתשלום
פרטי חשבון עבור תאריכים:		01/11/20	30/11/20			
767		23,603.07	23,722.93	119.87	44.84	53.75 ₪

סה"כ לדייר:

שיא ביקוש	סה"כ
	119.87
	53.75 ₪

0.00 ₪	תשלום קבוע	
0.00 ₪	תשלום עבור גודל חיבור בKVA (0x0)	
53.75 ₪	סה"כ לתשלום	לא כולל מע"מ

התפלגות חיוב בש"ח לפי תעו"ז

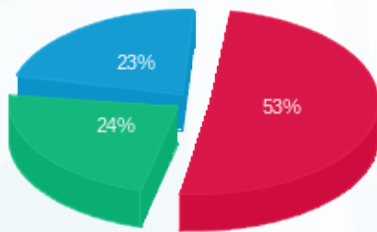

פסגה (₪ 28.69)
 גבע (₪ 12.87)
 שפל (₪ 12.18)

הסטוריית צריכה בקוט"ש

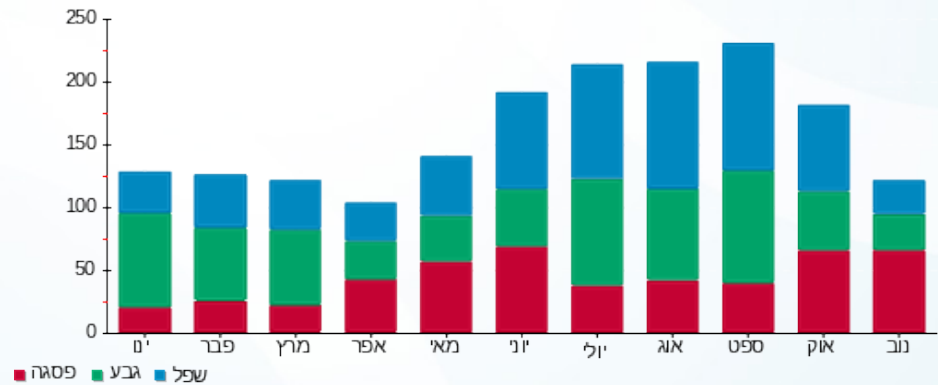

04/12/20 תאריך הפקה:
 30/11/20 תאריך קריאה נוכחית:
 01/11/20 תאריך קריאה קודמת:

שם דייר: אונגר הלגה 3701
 שם אתר: אילדן דקל

לקוח/ה נכבד/ה, אנו מתכבדים להגיש את חישוב צריכת החשמל לתקופה 01/11/20 - 30/11/20:

אונגר הלגה 3701 - 2 - 70048994(0x0)

סוג תעריף	סוג צריכה	קריאה קודמת	קריאה נוכחית	סה"כ צריכה בקוט"ש	מחיר לקוט"ש בא"ג	סה"כ לתשלום
פרטי חשבון עבור תאריכים:		01/11/20	30/11/20			
767		42,615.04	43,027.28	412.24	44.84	184.85 ₪

סה"כ לדייר:

שיא ביקוש	סה"כ
	412.24
	184.85 ₪

0.00 ₪	תשלום קבוע	
0.00 ₪	תשלום עבור גודל חיבור בKVA (0x0)	
184.85 ₪	סה"כ לתשלום	לא כולל מע"מ

התפלגות חיוב בש"ח לפי תעו"ז

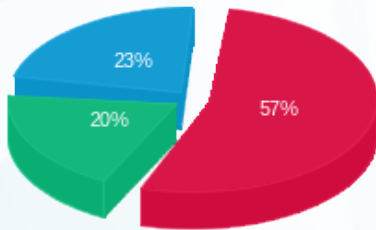

פסגה (105.33 ₪) ■
 גבע (36.59 ₪) ■
 שפל (42.94 ₪) ■

הסטוריית צריכה בקוט"ש

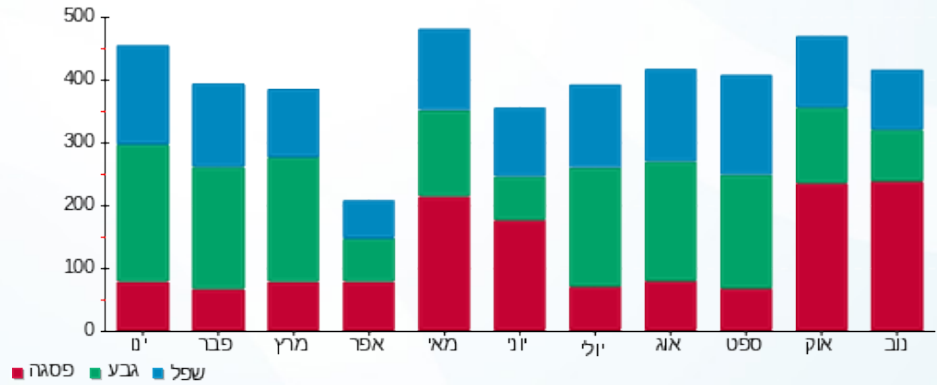



04/12/20

תאריך הפקה:

שם דייר: אוסלנדר לאה 3402

30/11/20

תאריך קריאה נוכחית:

שם אתר: אילדן דקל

01/11/20

תאריך קריאה קודמת:

לקוח/ה נכבד/ה, אנו מתכבדים להגיש את חישוב צריכת החשמל לתקופה 01/11/20 - 30/11/20:

אוסלנדר לאה 3402 - 2 - 70049160(0x0)

סוג תעריף	סוג צריכה	קריאה קודמת	קריאה נוכחית	סה"כ צריכה בקוט"ש	מחיר לקוט"ש בא"ג	סה"כ לתשלום
פרטי חשבון עבור תאריכים:		01/11/20	30/11/20			
767		34,514.99	34,739.44	224.44	44.84	100.64 ₪

סה"כ לדייר:

שיא ביקוש	סה"כ
	224.44
	100.64 ₪

0.00 ₪	תשלום קבוע	
0.00 ₪	תשלום עבור גודל חיבור ב-KVA (0x0)	
100.64 ₪	סה"כ לתשלום	לא כולל מע"מ

התפלגות חיוב בש"ח לפי תעו"ז

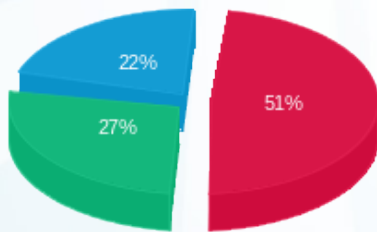

- פסגה (₪ 50.93)
- גבע (₪ 27.63)
- שפל (₪ 22.08)

הסטוריית צריכה בקוט"ש

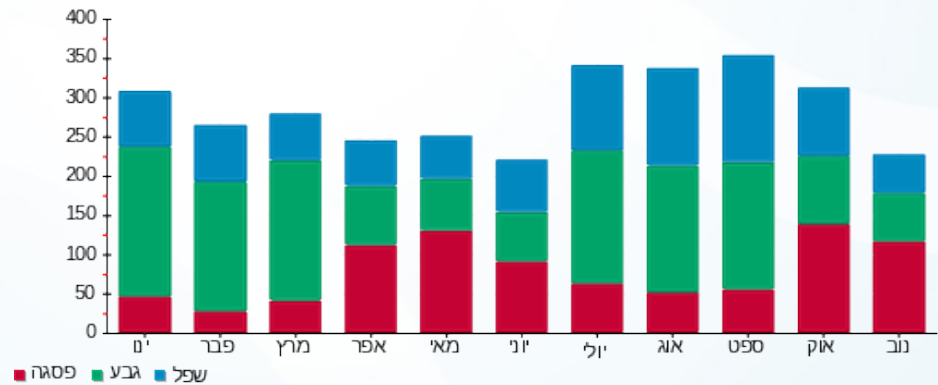

04/12/20 תאריך הפקה:
 30/11/20 תאריך קריאה נוכחית:
 01/11/20 תאריך קריאה קודמת:

שם דייר: אושפיץ ליזה 3102
 שם אתר: אילדן דקל

לקוח/ה נכבד/ה, אנו מתכבדים להגיש את חישוב צריכת החשמל לתקופה 01/11/20 - 30/11/20:

אושפיץ ליזה 3102 - 2 - 70046839(0x0)

סוג תעריף	סוג צריכה	קריאה קודמת	קריאה נוכחית	סה"כ צריכה בקוט"ש	מחיר לקוט"ש בא"ג	סה"כ לתשלום
פרטי חשבון עבור תאריכים:		01/11/20	30/11/20			
767		33,046.35	33,207.86	161.51	44.84	72.42 ₪

סה"כ לדייר:

שיא ביקוש	סה"כ
	161.51
	72.42 ₪

0.00 ₪	תשלום קבוע	
0.00 ₪	תשלום עבור גודל חיבור בKVA (0x0)	
72.42 ₪	סה"כ לתשלום	לא כולל מע"מ

התפלגות חיוב בש"ח לפי תעו"ז

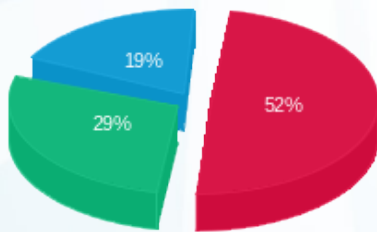

פסגה (37.48 ₪) ■
 גבע (21.19 ₪) ■
 שפל (13.75 ₪) ■

הסטוריית צריכה בקוט"ש

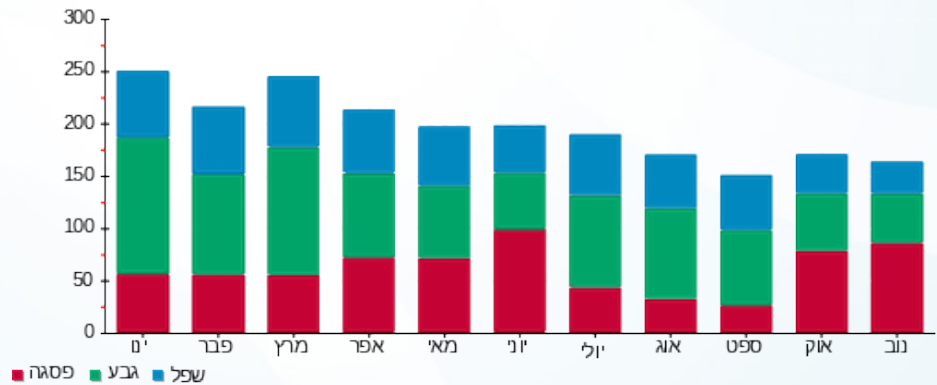



04/12/20 תאריך הפקה:
 30/11/20 תאריך קריאה נוכחית:
 01/11/20 תאריך קריאה קודמת:

שם דייר: אייזנברג חביבה 3801
 שם אתר: אילדן דקל

לקוח/ה נכבד/ה, אנו מתכבדים להגיש את חישוב צריכת החשמל לתקופה 01/11/20 - 30/11/20:

3801 אייזנברג חביבה - 1 - 19093030(0x0)

סוג תעריף	סוג צריכה	קריאה קודמת	קריאה נוכחית	סה"כ צריכה בקוט"ש	מחיר לקוט"ש בא"ג	סה"כ לתשלום
פרטי חשבון עבור תאריכים:		01/11/20	30/11/20			
767		1,513.55	1,811.15	297.60	44.84	133.44 ₪

סה"כ לדייר:

שיא ביקוש	סה"כ
3.95	297.60
	133.44 ₪

0.00 ₪	תשלום קבוע	
0.00 ₪	תשלום עבור גודל חיבור ב-KVA (0x0)	
133.44 ₪	סה"כ לתשלום	לא כולל מע"מ

התפלגות חיוב בש"ח לפי תעו"ז

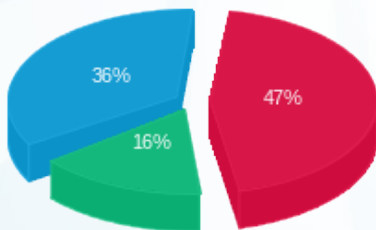

פסגה (₪ 63.27)
 גבע (₪ 21.61)
 שפל (₪ 48.56)

הסטוריית צריכה בקוט"ש

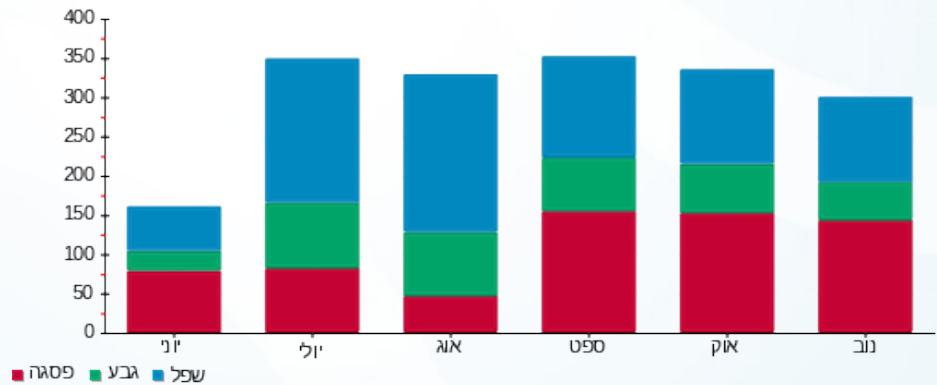

04/12/20 תאריך הפקה:
 30/11/20 תאריך קריאה נוכחית:
 01/11/20 תאריך קריאה קודמת:

שם דייר: איתן מרים 3401
 שם אתר: אילדן דקל

לקוח/ה נכבד/ה, אנו מתכבדים להגיש את חישוב צריכת החשמל לתקופה 01/11/20 - 30/11/20:

איתן מרים 3401 - 1 - 70049160(0x0)

סוג תעריף	סוג צריכה	קריאה קודמת	קריאה נוכחית	סה"כ צריכה בקוט"ש	מחיר לקוט"ש בא"ג	סה"כ לתשלום
פרטי חשבון עבור תאריכים:		01/11/20	30/11/20			
767		32,279.15	32,620.36	341.21	44.84	153.00 ₪

סה"כ לדייר:

שיא ביקוש	סה"כ
	341.21
	153.00 ₪

0.00 ₪	תשלום קבוע	
0.00 ₪	תשלום עבור גודל חיבור בKVA (0x0)	
153.00 ₪	סה"כ לתשלום	לא כולל מע"מ

התפלגות חיוב בש"ח לפי תעו"ז

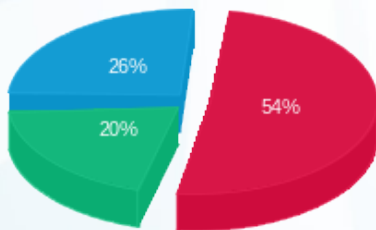

פסגה (81.92 ₪)
 גבע (31.14 ₪)
 שפל (39.94 ₪)

הסטוריית צריכה בקוט"ש

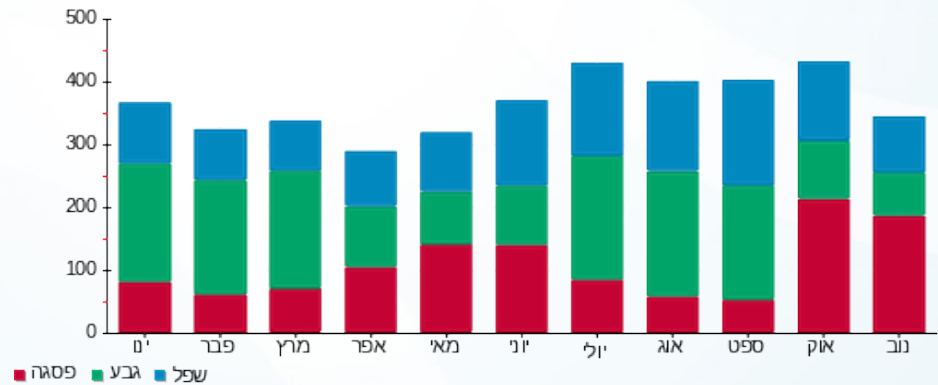

04/12/20 תאריך הפקה:
 30/11/20 תאריך קריאה נוכחית:
 01/11/20 תאריך קריאה קודמת:

שם דייר: אלקיים קלר 3207
 שם אתר: אילדן דקל

לקוח/ה נכבד/ה, אנו מתכבדים להגיש את חישוב צריכת החשמל לתקופה 01/11/20 - 30/11/20:

אלקיים קלר 3207 - 1 - 70046899(0x0)

סוג תעריף	סוג צריכה	קריאה קודמת	קריאה נוכחית	סה"כ צריכה בקוט"ש	מחיר לקוט"ש בא"ג	סה"כ לתשלום
פרטי חשבון עבור תאריכים:		01/11/20	30/11/20			
767		29,418.67	29,651.00	232.34	44.84	104.18 ₪

סה"כ לדייר:

שיא ביקוש	סה"כ
	232.34
	104.18 ₪

0.00 ₪	תשלום קבוע	
0.00 ₪	תשלום עבור גודל חיבור בKVA (0x0)	
104.18 ₪	סה"כ לתשלום	לא כולל מע"מ

התפלגות חיוב בש"ח לפי תעו"ז

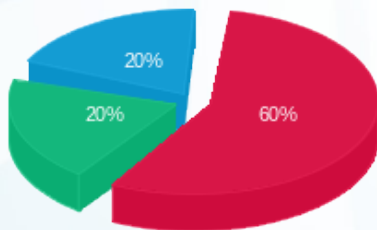

פסגה (₪ 62.59)
 גבע (₪ 21.07)
 שפל (₪ 20.53)

הסטוריית צריכה בקוט"ש

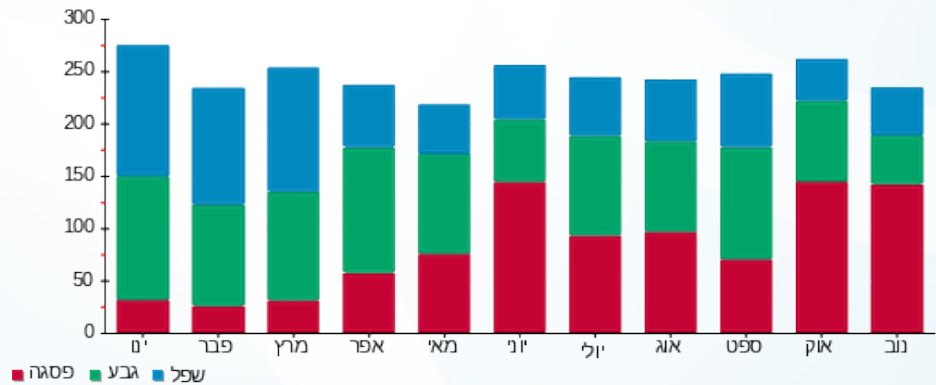



04/12/20

תאריך הפקה:

שם דייר: אקשטין נירה 3312

30/11/20

תאריך קריאה נוכחית:

שם אתר: אילדן דקל

01/11/20

תאריך קריאה קודמת:

לקוח/ה נכבד/ה, אנו מתכבדים להגיש את חישוב צריכת החשמל לתקופה 01/11/20 - 30/11/20:

אקשטין נירה 3312 - 3 - 70049034(0x0)

סוג תעריף	סוג צריכה	קריאה קודמת	קריאה נוכחית	סה"כ צריכה בקוט"ש	מחיר לקוט"ש בא"ג	סה"כ לתשלום
פרטי חשבון עבור תאריכים:		01/11/20	30/11/20			
767		20,290.88	20,433.63	142.76	44.84	64.01 ₪

סה"כ לדייר:

שיא ביקוש	סה"כ
	142.76
	64.01 ₪

0.00 ₪	תשלום קבוע	
0.00 ₪	תשלום עבור גודל חיבור ב-KVA (0x0)	
64.01 ₪	סה"כ לתשלום	לא כולל מע"מ

התפלגות חיוב בש"ח לפי תעו"ז

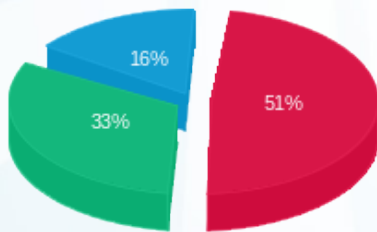

פסגה (32.43) ₪
גבע (21.10) ₪
שפל (10.48) ₪

הסטוריית צריכה בקוט"ש

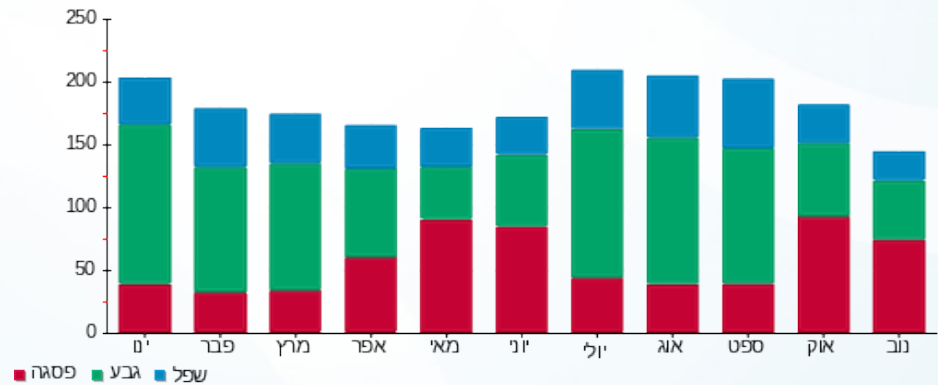

04/12/20 תאריך הפקה:
 30/11/20 תאריך קריאה נוכחי:
 01/11/20 תאריך קריאה קודמת:

שם דייר: באום אסתר 3308
 שם אתר: אילדן דקל

לקוח/ה נכבד/ה, אנו מתכבדים להגיש את חישוב צריכת החשמל לתקופה 01/11/20 - 30/11/20:

באום אסתר 3308 - 2 - 70044562(0x0)

סוג תעריף	סוג צריכה	קריאה קודמת	קריאה נוכחית	סה"כ צריכה בקוט"ש	מחיר לקוט"ש בא"ג	סה"כ לתשלום
פרטי חשבון עבור תאריכים:		01/11/20	30/11/20			
767		39,280.03	39,434.10	154.07	44.84	69.09 ₪

סה"כ לדייר:

שיא ביקוש	סה"כ
	154.07
	69.09 ₪

0.00 ₪	תשלום קבוע	
0.00 ₪	תשלום עבור גודל חיבור בKVA (0x0)	
69.09 ₪	סה"כ לתשלום	לא כולל מע"מ

התפלגות חיוב בש"ח לפי תעו"ז

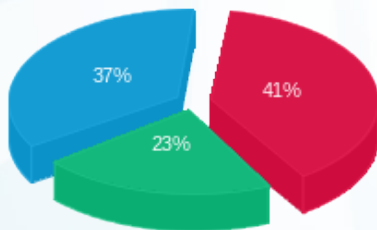

פסגה (28.12 ₪) ■
 גבע (15.60 ₪) ■
 שפל (25.37 ₪) ■

הסטוריית צריכה בקוט"ש

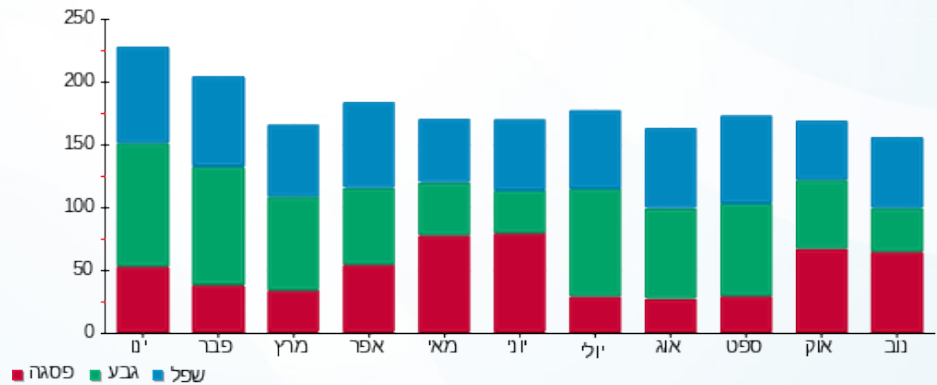

04/12/20 תאריך הפקה:
 30/11/20 תאריך קריאה נוכחית:
 01/11/20 תאריך קריאה קודמת:

שם דייר: בוסקילה מרסל 3307
 שם אתר: אילדן דקל

לקוח/ה נכבד/ה, אנו מתכבדים להגיש את חישוב צריכת החשמל לתקופה 01/11/20 - 30/11/20:

בוסקילה מרסל 3307 - 1 - 70044562 (0x0)

סוג תעריף	סוג צריכה	קריאה קודמת	קריאה נוכחית	סה"כ צריכה בקוט"ש	מחיר לקוט"ש בא"ג	סה"כ לתשלום
פרטי חשבון עבור תאריכים:		01/11/20	30/11/20			
767		18,013.08	18,125.08	112.00	44.84	50.22 ₪

סה"כ לדייר:

שיא ביקוש	סה"כ
	112.00
	50.22 ₪

0.00 ₪	תשלום קבוע	
0.00 ₪	תשלום עבור גודל חיבור בKVA (0x0)	
50.22 ₪	סה"כ לתשלום	לא כולל מע"מ

התפלגות חיוב בש"ח לפי תעו"ז

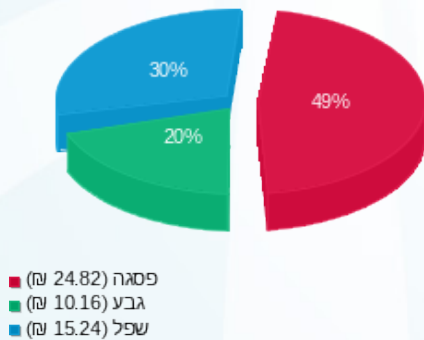

הסטוריית צריכה בקוט"ש

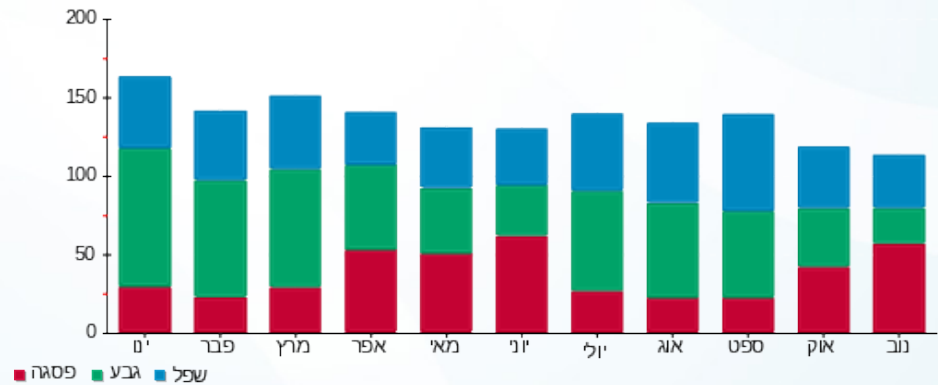

04/12/20 תאריך הפקה:
 30/11/20 תאריך קריאה נוכחית:
 01/11/20 תאריך קריאה קודמת:

שם דייר: בורנשטיין רבקה 3609
 שם אתר: אילדן דקל

לקוח/ה נכבד/ה, אנו מתכבדים להגיש את חישוב צריכת החשמל לתקופה 01/11/20 - 30/11/20:

בורנשטיין רבקה 3609 - 3 - 70044579(0x0)

סוג תעריף	סוג צריכה	קריאה קודמת	קריאה נוכחית	סה"כ צריכה בקוט"ש	מחיר לקוט"ש בא"ג	סה"כ לתשלום
פרטי חשבון עבור תאריכים:		01/11/20	30/11/20			
767		29,057.71	29,286.30	228.58	44.84	102.50 ₪

סה"כ לדייר:

שיא ביקוש	סה"כ
	228.58
	102.50 ₪

0.00 ₪	תשלום קבוע	
0.00 ₪	תשלום עבור גודל חיבור בKVA (0x0)	
102.50 ₪	סה"כ לתשלום	לא כולל מע"מ

התפלגות חיוב בש"ח לפי תעו"ז

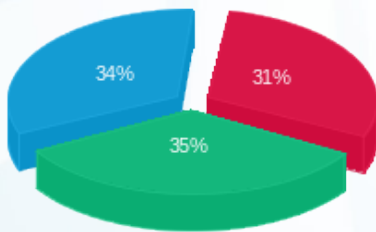

פסגה (31.77 ₪)
 גבע (35.82 ₪)
 שפל (34.90 ₪)

הסטוריית צריכה בקוט"ש

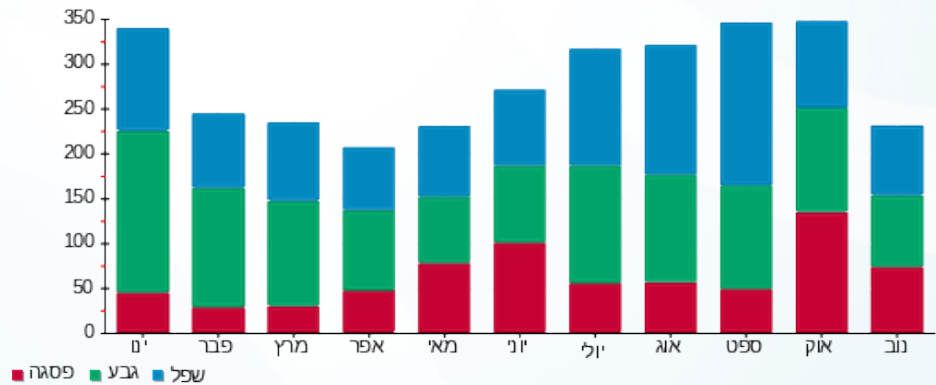

04/12/20 תאריך הפקה:
 30/11/20 תאריך קריאה נוכחית:
 01/11/20 תאריך קריאה קודמת:

שם דייר: ביינגלס אריקה ודורל 3610
 שם אתר: אילדן דקל

לקוח/ה נכבד/ה, אנו מתכבדים להגיש את חישוב צריכת החשמל לתקופה 01/11/20 - 30/11/20:

ביינגלס אריקה ודורל 3610 - 2 - 70049024(0x0)

סוג תעריף	סוג צריכה	קריאה קודמת	קריאה נוכחית	סה"כ צריכה בקוט"ש	מחיר לקוט"ש בא"ג	סה"כ לתשלום
פרטי חשבון עבור תאריכים:		01/11/20	30/11/20			
767		41,026.10	41,237.99	211.90	44.84	95.02 ₪

סה"כ לדייר:

שיא ביקוש	סה"כ
	211.90
	95.02 ₪

0.00 ₪	תשלום קבוע	
0.00 ₪	תשלום עבור גודל חיבור ב KVA (0x0)	
95.02 ₪	סה"כ לתשלום	לא כולל מע"מ

התפלגות חיוב בש"ח לפי תעו"ז

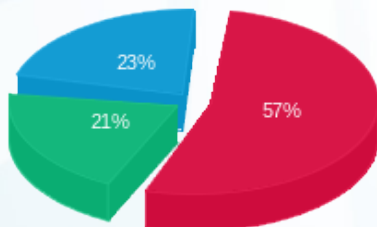

פסגה (53.88 ₪) ■
 גבע (19.73 ₪) ■
 שפל (21.41 ₪) ■

הסטוריית צריכה בקוט"ש

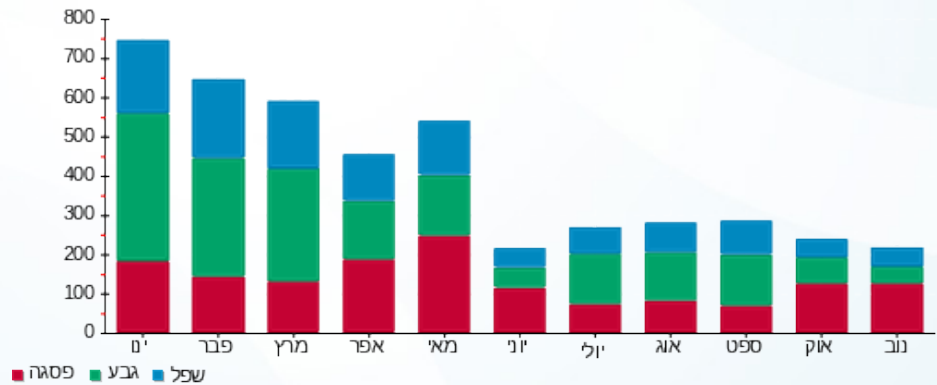

04/12/20 תאריך הפקה:
 30/11/20 תאריך קריאה נוכחית:
 01/11/20 תאריך קריאה קודמת:

שם דייר: בייניש שרה 3203
 שם אתר: אילדן דקל

לקוח/ה נכבד/ה, אנו מתכבדים להגיש את חישוב צריכת החשמל לתקופה 01/11/20 - 30/11/20:

בייניש שרה 3203 - 3 - 70047069(0x0)

סוג תעריף	סוג צריכה	קריאה קודמת	קריאה נוכחית	סה"כ צריכה בקוט"ש	מחיר לקוט"ש בא"ג	סה"כ לתשלום
פרטי חשבון עבור תאריכים:		01/11/20	30/11/20			
767		33,719.89	33,943.14	223.25	44.84	100.11 ₪

סה"כ לדייר:

שיא ביקוש	סה"כ
	223.25
	100.11 ₪

תשלום קבוע	תשלום עבור גודל חיבור ב KVA (0x0)	סה"כ לתשלום	לא כולל מע"מ
0.00 ₪	0.00 ₪	100.11 ₪	

התפלגות חיוב בש"ח לפי תעו"ז

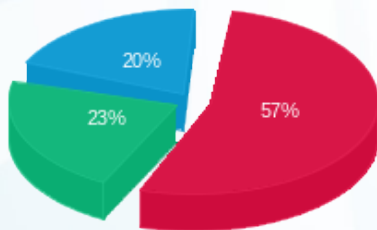

פסגה (57.16 ₪)
 גבע (22.80 ₪)
 שפל (20.15 ₪)

הסטוריית צריכה בקוט"ש

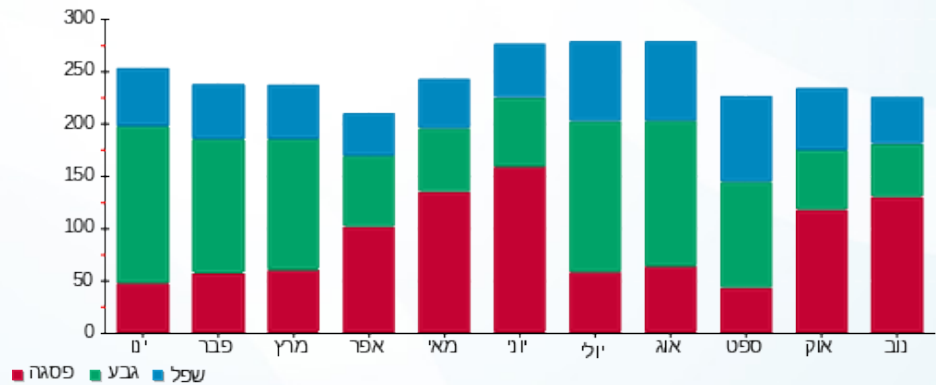

04/12/20 תאריך הפקה:
 30/11/20 תאריך קריאה נוכחית:
 01/11/20 תאריך קריאה קודמת:

שם דייר: בלום קלרה 3606
 שם אתר: אילדן דקל

לקוח/ה נכבד/ה, אנו מתכבדים להגיש את חישוב צריכת החשמל לתקופה 01/11/20 - 30/11/20:

בלום קלרה 3606 - 3 - 70048999(0x0)

סוג תעריף	סוג צריכה	קריאה קודמת	קריאה נוכחית	סה"כ צריכה בקוט"ש	מחיר לקוט"ש בא"ג	סה"כ לתשלום
פרטי חשבון עבור תאריכים:		01/11/20	30/11/20			
767		14,847.75	14,980.39	132.63	44.84	59.47 ₪

סה"כ לדייר:

שיא ביקוש	סה"כ
	132.63
	59.47 ₪

0.00 ₪	תשלום קבוע	
0.00 ₪	תשלום עבור גודל חיבור בKVA (0x0)	
59.47 ₪	סה"כ לתשלום	לא כולל מע"מ

התפלגות חיוב בש"ח לפי תעו"ז

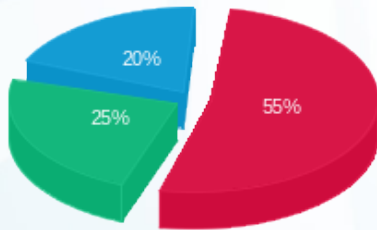

פסגה (₪ 32.83) ■
 גבע (₪ 14.68) ■
 שפל (₪ 11.96) ■

הסטוריית צריכה בקוט"ש

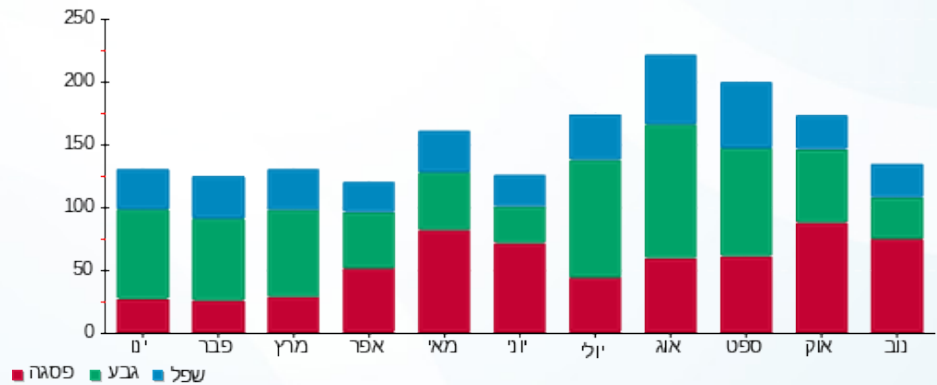

04/12/20 תאריך הפקה:
 30/11/20 תאריך קריאה נוכחית:
 01/11/20 תאריך קריאה קודמת:

שם דייר: בן שימול ימימה ושם טוב 3210
 שם אתר: אילדן דקל

לקוח/ה נכבד/ה, אנו מתכבדים להגיש את חישוב צריכת החשמל לתקופה 01/11/20 - 30/11/20:

בן שימול ימימה ושם טוב 3210 - 1 - 70044517(0x0)

סוג תעריף	סוג צריכה	קריאה קודמת	קריאה נוכחית	סה"כ צריכה בקוט"ש	מחיר לקוט"ש בא"ג	סה"כ לתשלום
פרטי חשבון עבור תאריכים:		01/11/20	30/11/20			
767		40,833.25	41,096.23	262.97	44.84	117.92 ₪

סה"כ לדייר:

שיא ביקוש	סה"כ
	262.97
	117.92 ₪

תשלום קבוע	תשלום עבור גודל חיבור בKVA (0x0)	סה"כ לתשלום	לא כולל מע"מ
0.00 ₪	0.00 ₪	117.92 ₪	

התפלגות חיוב בש"ח לפי תעו"ז

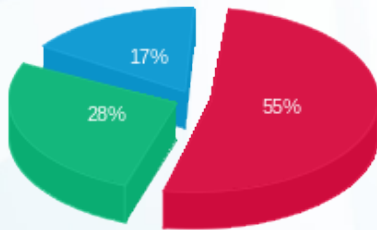

פסגה (₪ 64.87)
 גבע (₪ 33.22)
 שפל (₪ 19.82)

הסטוריית צריכה בקוט"ש

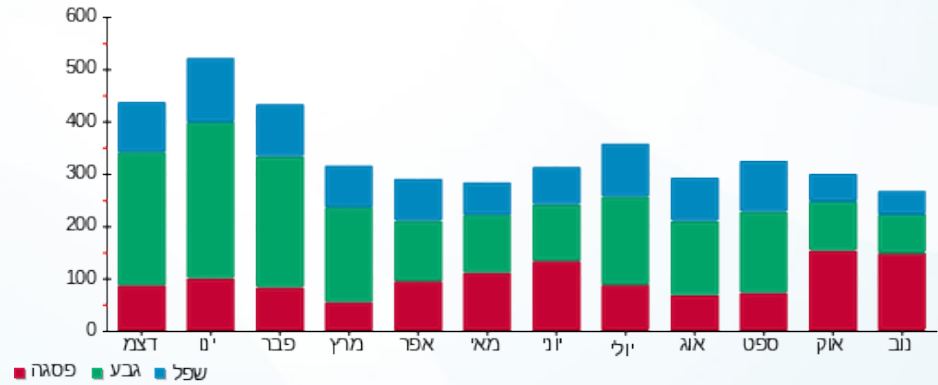



04/12/20

תאריך הפקדה:

שם דייר: ברגמן אהובה 3608

30/11/20

תאריך קריאה נוכחית:

שם אתר: אילדן דקל

01/11/20

תאריך קריאה קודמת:

לקוח/ה נכבד/ה, אנו מתכבדים להגיש את חישוב צריכת החשמל לתקופה 01/11/20 - 30/11/20:

ברגמן אהובה 3608 - 1 - 70044579(0x0)

סוג תעריף	סוג צריכה	קריאה קודמת	קריאה נוכחית	סה"כ צריכה בקוט"ש	מחיר לקוט"ש בא"ג	סה"כ לתשלום
פרטי חשבון עבור תאריכים:		01/11/20	30/11/20			
767		18,931.64	19,222.52	290.88	44.84	130.43 ₪

סה"כ לדייר:

שיא ביקוש	סה"כ
	290.88
	130.43 ₪

0.00 ₪	תשלום קבוע	
0.00 ₪	תשלום עבור גודל חיבור בKVA (0x0)	
130.43 ₪	סה"כ לתשלום	לא כולל מע"מ

התפלגות חיוב בש"ח לפי תעו"ז

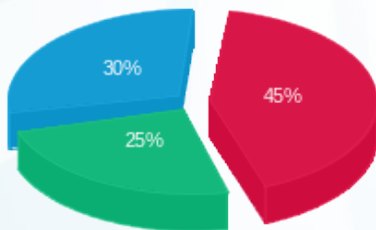

פסגה (₪ 58.45) ■
 גבע (₪ 32.94) ■
 שפל (₪ 39.04) ■

הסטוריית צריכה בקוט"ש

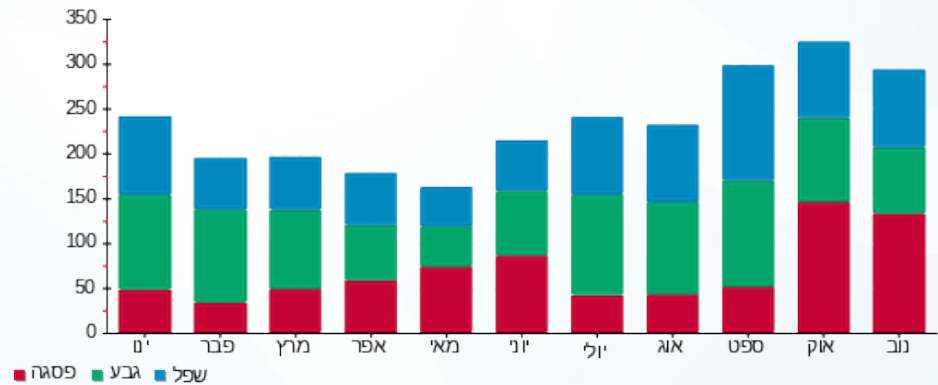

פסגה ■ גבע ■ שפל



04/12/20 תאריך הפקה:
 30/11/20 תאריך קריאה נוכחית:
 01/11/20 תאריך קריאה קודמת:

שם דייר: ברנשטיין יהודית 3107
 שם אתר: אילדן דקל

לקוח/ה נכבד/ה, אנו מתכבדים להגיש את חישוב צריכת החשמל לתקופה 01/11/20 - 30/11/20:

ברנשטיין יהודית 3107 - 1 - 70048880(0x0)

סוג תעריף	סוג צריכה	קריאה קודמת	קריאה נוכחית	סה"כ צריכה בקוט"ש	מחיר לקוט"ש בא"ג	סה"כ לתשלום
פרטי חשבון עבור תאריכים:		01/11/20	30/11/20			
767		19,501.84	19,687.15	185.30	44.84	83.09 ₪

סה"כ לדייר:

שיא ביקוש	סה"כ
	185.30
	83.09 ₪

0.00 ₪	תשלום קבוע	
0.00 ₪	תשלום עבור גודל חיבור ב KVA (0x0)	
83.09 ₪	סה"כ לתשלום	לא כולל מע"מ

התפלגות חיוב בש"ח לפי תעו"ז

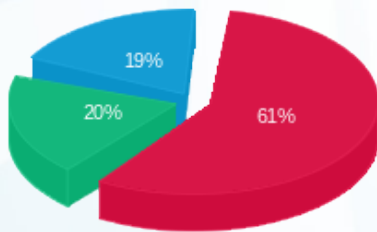

פסגה (51.09 ₪)
 גבע (16.21 ₪)
 שפל (15.79 ₪)

הסטוריית צריכה בקוט"ש

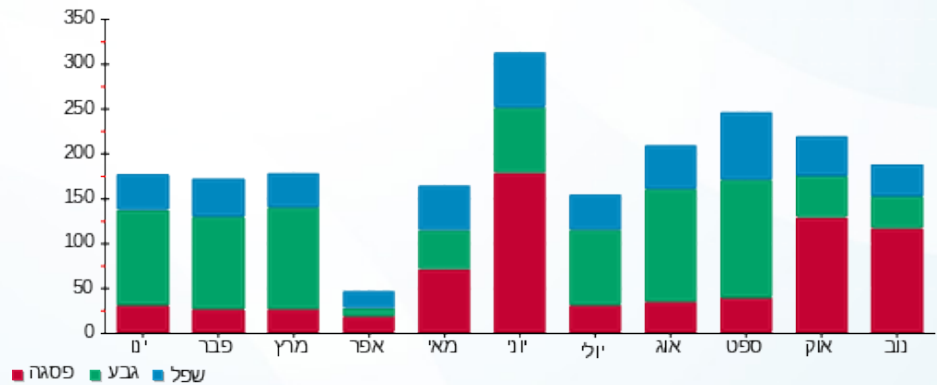

04/12/20 תאריך הפקה:
 30/11/20 תאריך קריאה נוכחית:
 01/11/20 תאריך קריאה קודמת:

שם דייר: ברק רחל 3305
 שם אתר: אילדן דקל

לקוח/ה נכבד/ה, אנו מתכבדים להגיש את חישוב צריכת החשמל לתקופה 01/11/20 - 30/11/20:

ברק רחל 3305 - 2 - 70046933(0x0)

סוג תעריף	סוג צריכה	קריאה קודמת	קריאה נוכחית	סה"כ צריכה בקוט"ש	מחיר לקוט"ש בא"ג	סה"כ לתשלום
פרטי חשבון עבור תאריכים:		01/11/20	30/11/20			
767		30,687.52	30,935.38	247.86	44.84	111.14 ₪

סה"כ לדייר:

שיא ביקוש	סה"כ
	247.86
	111.14 ₪

0.00 ₪	תשלום קבוע	
0.00 ₪	תשלום עבור גודל חיבור בKVA (0x0)	
111.14 ₪	סה"כ לתשלום	לא כולל מע"מ

התפלגות חיוב בש"ח לפי תעו"ז

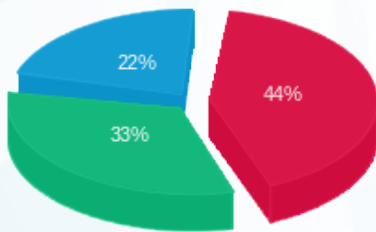

פסגה (49.24 ₪)
 גבע (37.19 ₪)
 שפל (24.71 ₪)

הסטוריית צריכה בקוט"ש

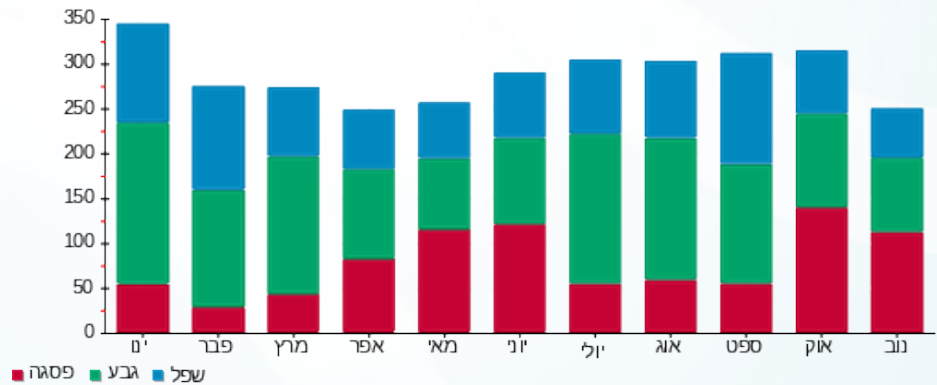

04/12/20 תאריך הפקה:
 30/11/20 תאריך קריאה נוכחית:
 01/11/20 תאריך קריאה קודמת:

שם דייר: גולדין טובה 3709
 שם אתר: אילדן דקל

לקוח/ה נכבד/ה, אנו מתכבדים להגיש את חישוב צריכת החשמל לתקופה 01/11/20 - 30/11/20:

גולדין טובה 3709 - 3 - 70049205 (0x0)

סוג תעריף	סוג צריכה	קריאה קודמת	קריאה נוכחית	סה"כ צריכה בקוט"ש	מחיר לקוט"ש בא"ג	סה"כ לתשלום
פרטי חשבון עבור תאריכים:		01/11/20	30/11/20			
767		35,234.54	35,537.09	302.55	44.84	135.66 ₪

סה"כ לדייר:

שיא ביקוש	סה"כ
	302.55
	135.66 ₪

0.00 ₪	תשלום קבוע	
0.00 ₪	תשלום עבור גודל חיבור ב-KVA (0x0)	
135.66 ₪	סה"כ לתשלום	לא כולל מע"מ

התפלגות חיוב בש"ח לפי תעו"ז

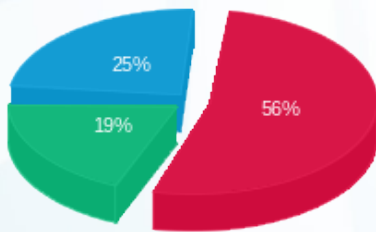

פסגה (75.71 ₪)
 גבע (26.39 ₪)
 שפל (33.57 ₪)

הסטוריית צריכה בקוט"ש

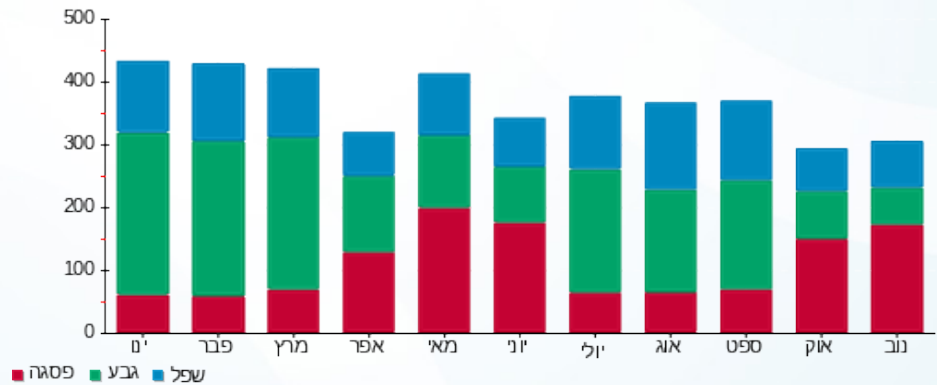

04/12/20 תאריך הפקה:
 30/11/20 תאריך קריאה נוכחית:
 01/11/20 תאריך קריאה קודמת:

שם דייר: גולן שולה 3407
 שם אתר: אילדן דקל

לקוח/ה נכבד/ה, אנו מתכבדים להגיש את חישוב צריכת החשמל לתקופה 01/11/20 - 30/11/20:

גולן שולה 3407 - 1 - 70044608(0x0)

סוג תעריף	סוג צריכה	קריאה קודמת	קריאה נוכחית	סה"כ צריכה בקוט"ש	מחיר לקוט"ש בא"ג	סה"כ לתשלום
פרטי חשבון עבור תאריכים:		01/11/20	30/11/20			
767		36,939.67	36,952.66	12.98	44.84	5.82 ₪

סה"כ לדייר:

שיא ביקוש	סה"כ
	12.98
	5.82 ₪

0.00 ₪	תשלום קבוע	
0.00 ₪	תשלום עבור גודל חיבור ב-KVA (0x0)	
5.82 ₪	סה"כ לתשלום	לא כולל מע"מ

התפלגות חיוב בש"ח לפי תעו"ז

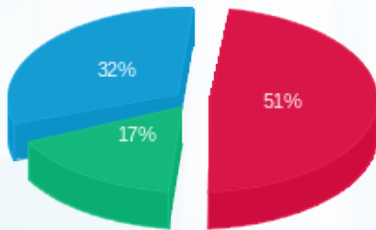

פסגה (2.94 ₪) ■
 גבע (0.99 ₪) ■
 שפל (1.89 ₪) ■

הסטוריית צריכה בקוט"ש

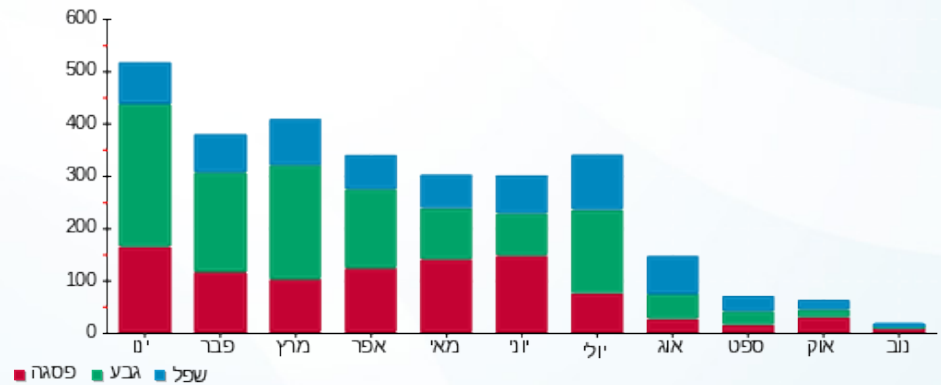

04/12/20 תאריך הפקה:
 30/11/20 תאריך קריאה נוכחית:
 01/11/20 תאריך קריאה קודמת:

שם דייר: גושן רגינה 3403
 שם אתר: אילדן דקל

לקוח/ה נכבד/ה, אנו מתכבדים להגיש את חישוב צריכת החשמל לתקופה 01/11/20 - 30/11/20:

גושן רגינה 3403 - 3 - 70049160 (0x0)

סוג תעריף	סוג צריכה	קריאה קודמת	קריאה נוכחית	סה"כ צריכה בקוט"ש	מחיר לקוט"ש בא"ג	סה"כ לתשלום
פרטי חשבון עבור תאריכים:		01/11/20	30/11/20			
767		29,973.04	30,158.38	185.35	44.84	83.11 ₪

סה"כ לדייר:

שיא ביקוש	סה"כ
	185.35
	83.11 ₪

0.00 ₪	תשלום קבוע	
0.00 ₪	תשלום עבור גודל חיבור ב-KVA (0x0)	
83.11 ₪	סה"כ לתשלום	לא כולל מע"מ

התפלגות חיוב בש"ח לפי תעו"ז

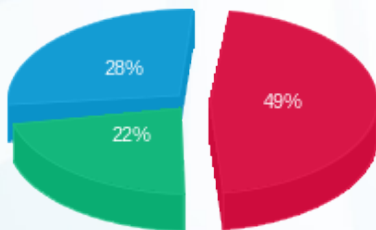

פסגה (40.79) ₪
 גבע (18.67) ₪
 שפל (23.65) ₪

הסטוריית צריכה בקוט"ש

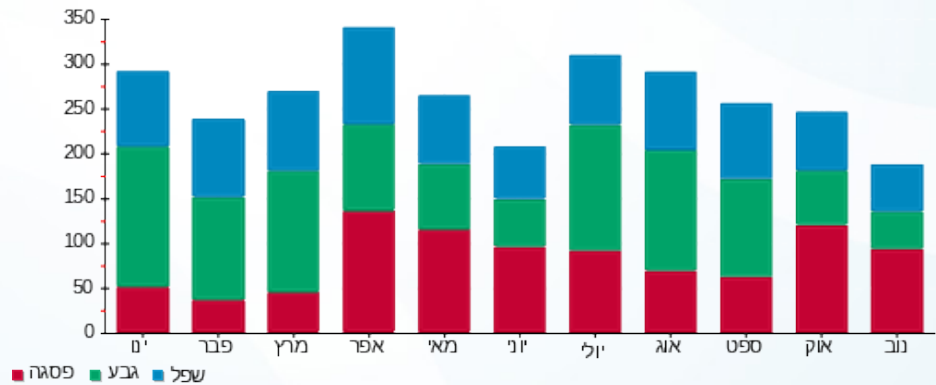



04/12/20

תאריך הפקדה:

שם דייר: גזל יפה 3105

30/11/20

תאריך קריאה נוכחית:

שם אתר: אילדן דקל

01/11/20

תאריך קריאה קודמת:

לקוח/ה נכבד/ה, אנו מתכבדים להגיש את חישוב צריכת החשמל לתקופה 01/11/20 - 30/11/20:

גזל יפה 3105 - 2 - 70048969(0x0)

סוג תעריף	סוג צריכה	קריאה קודמת	קריאה נוכחית	סה"כ צריכה בקוט"ש	מחיר לקוט"ש בא"ג	סה"כ לתשלום
פרטי חשבון עבור תאריכים:		01/11/20	30/11/20			
767		38,836.07	39,393.49	557.42	44.84	249.95 ₪

סה"כ לדייר:

שיא ביקוש	סה"כ
	557.42
	249.95 ₪

0.00 ₪	תשלום קבוע	
0.00 ₪	תשלום עבור גודל חיבור בKVA (0x0)	
249.95 ₪	סה"כ לתשלום	לא כולל מע"מ

התפלגות חיוב בש"ח לפי תעו"ז

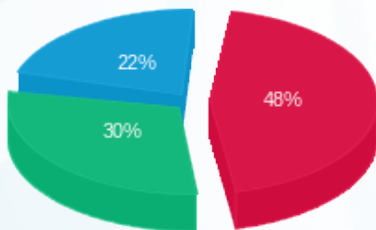

- פסגה (119.34 ₪)
- גבע (75.54 ₪)
- שפל (55.07 ₪)

הסטוריית צריכה בקוט"ש

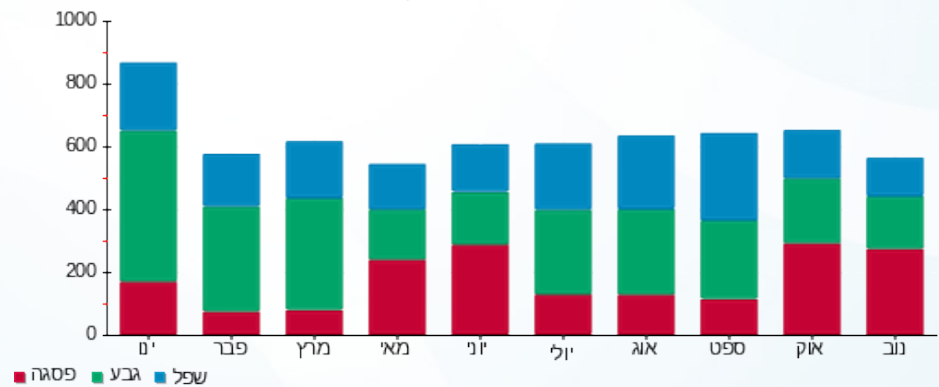



04/12/20

תאריך הפקה:

שם דייר: גילת ציפורה 3613

30/11/20

תאריך קריאה נוכחית:

שם אתר: אילדן דקל

01/11/20

תאריך קריאה קודמת:

לקוח/ה נכבד/ה, אנו מתכבדים להגיש את חישוב צריכת החשמל לתקופה 01/11/20 - 30/11/20:

גילת ציפורה 3613 - 2 - 70046948(0x0)

סוג תעריף	סוג צריכה	קריאה קודמת	קריאה נוכחית	סה"כ צריכה בקוט"ש	מחיר לקוט"ש בא"ג	סה"כ לתשלום
פרטי חשבון עבור תאריכים:		01/11/20	30/11/20			
767		1,191.43	1,360.68	169.25	44.84	75.89 ₪

סה"כ לדייר:

שיא ביקוש	סה"כ
	169.25
	75.89 ₪

0.00 ₪	תשלום קבוע	
0.00 ₪	תשלום עבור גודל חיבור בKVA (0x0)	
75.89 ₪	סה"כ לתשלום	לא כולל מע"מ

התפלגות חיוב בש"ח לפי תעו"ז

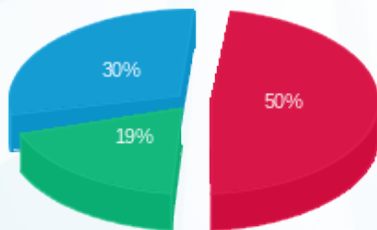

פסגה (₪ 38.12)
גבע (₪ 14.72)
שפל (₪ 23.05)

הסטוריית צריכה בקוט"ש

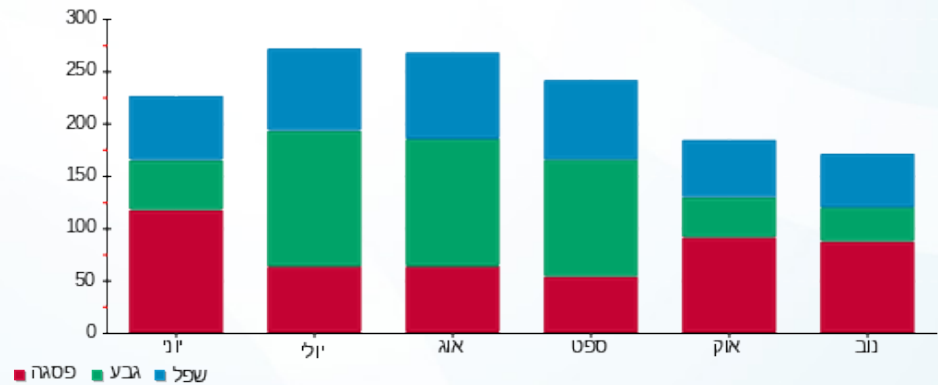



04/12/20

תאריך הפקה:

שם דייר: גנץ סוזן וצבי 3108

30/11/20

תאריך קריאה נוכחית:

שם אתר: אילדן דקל

01/11/20

תאריך קריאה קודמת:

לקוח/ה נכבד/ה, אנו מתכבדים להגיש את חישוב צריכת החשמל לתקופה 01/11/20 - 30/11/20:

גנץ סוזן וצבי 3108 - 2 - (0x0)70048880

סוג תעריף	סוג צריכה	קריאה קודמת	קריאה נוכחית	סה"כ צריכה בקוט"ש	מחיר לקוט"ש בא"ג	סה"כ לתשלום
פרטי חשבון עבור תאריכים:		01/11/20	30/11/20			
767		29,879.06	30,231.83	352.76	44.84	158.18 ₪

סה"כ לדייר:

שיא ביקוש	סה"כ
	352.76
	158.18 ₪

0.00 ₪	תשלום קבוע	
0.00 ₪	תשלום עבור גודל חיבור בKVA (0x0)	
158.18 ₪	סה"כ לתשלום	לא כולל מע"מ

התפלגות חיוב בש"ח לפי תעו"ז

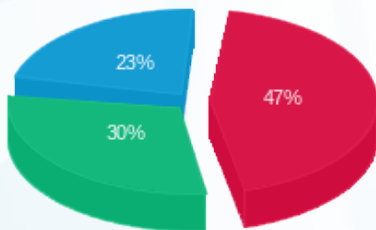

- פסגה (₪ 74.18)
- גבע (₪ 47.71)
- שפל (₪ 36.28)

הסטוריית צריכה בקוט"ש

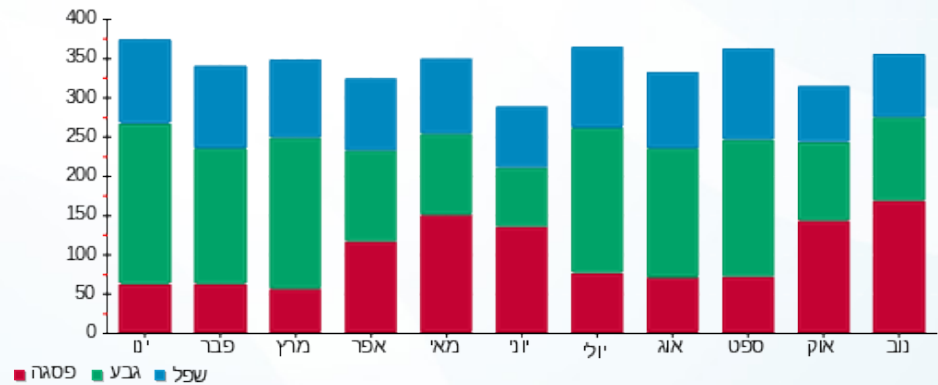

04/12/20 תאריך הפקה:
 30/11/20 תאריך קריאה נוכחית:
 01/11/20 תאריך קריאה קודמת:

שם דייר: גפן יצחק ורחל 3713
 שם אתר: אילדן דקל

לקוח/ה נכבד/ה, אנו מתכבדים להגיש את חישוב צריכת החשמל לתקופה 01/11/20 - 30/11/20:

גפן יצחק ורחל 3713 - 2 - 70048951(0x0)

סוג תעריף	סוג צריכה	קריאה קודמת	קריאה נוכחית	סה"כ צריכה בקוט"ש	מחיר לקוט"ש בא"ג	סה"כ לתשלום
פרטי חשבון עבור תאריכים:		01/11/20	30/11/20			
767		1,283.46	1,635.01	351.55	44.84	157.63 ₪

סה"כ לדייר:

שיא ביקוש	סה"כ
	351.55
	157.63 ₪

0.00 ₪	תשלום קבוע	
0.00 ₪	תשלום עבור גודל חיבור בKVA (0x0)	
157.63 ₪	סה"כ לתשלום	לא כולל מע"מ

התפלגות חיוב בש"ח לפי תעו"ז

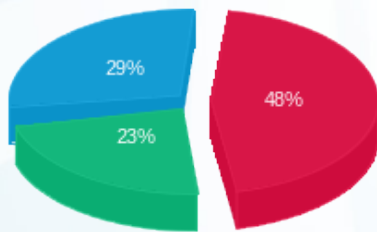

פסגה (₪ 75.57)
 גבע (₪ 36.52)
 שפל (₪ 45.54)

הסטוריית צריכה בקוט"ש

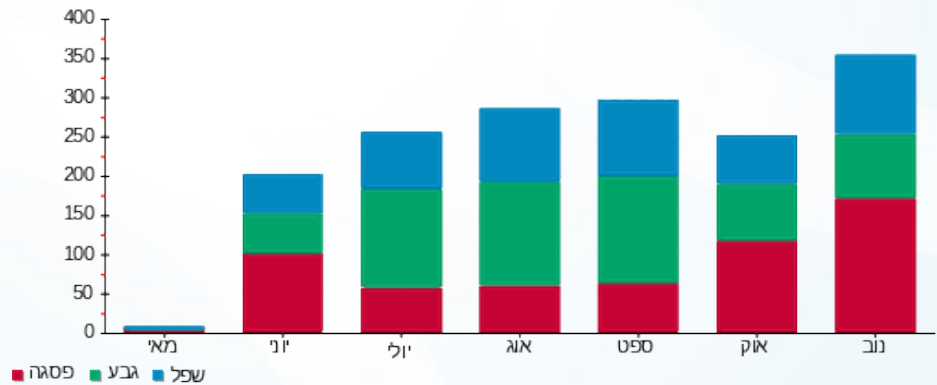

04/12/20 תאריך הפקה:
 30/11/20 תאריך קריאה נוכחית:
 01/11/20 תאריך קריאה קודמת:

שם דייר: גראור תמי וישעיהו 3310
 שם אתר: אילדן דקל

לקוח/ה נכבד/ה, אנו מתכבדים להגיש את חישוב צריכת החשמל לתקופה 01/11/20 - 30/11/20:

גראור תמי וישעיהו 3310 - 1 - 70049034(0x0)

סוג תעריף	סוג צריכה	קריאה קודמת	קריאה נוכחית	סה"כ צריכה בקוט"ש	מחיר לקוט"ש בא"ג	סה"כ לתשלום
פרטי חשבון עבור תאריכים:		01/11/20	30/11/20			
767		34,618.62	34,903.95	285.33	44.84	127.94 ₪

סה"כ לדייר:

שיא ביקוש	סה"כ
	285.33
	127.94 ₪

0.00 ₪	תשלום קבוע	
0.00 ₪	תשלום עבור גודל חיבור בKVA (0x0)	
127.94 ₪	סה"כ לתשלום	לא כולל מע"מ

התפלגות חיוב בש"ח לפי תעו"ז

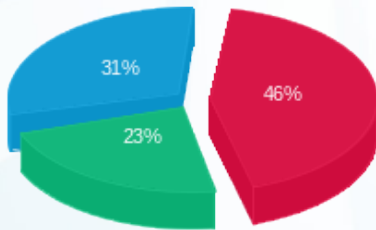

פסגה (₪ 58.81)
 גבע (₪ 29.81)
 שפל (₪ 39.32)

הסטוריית צריכה בקוט"ש

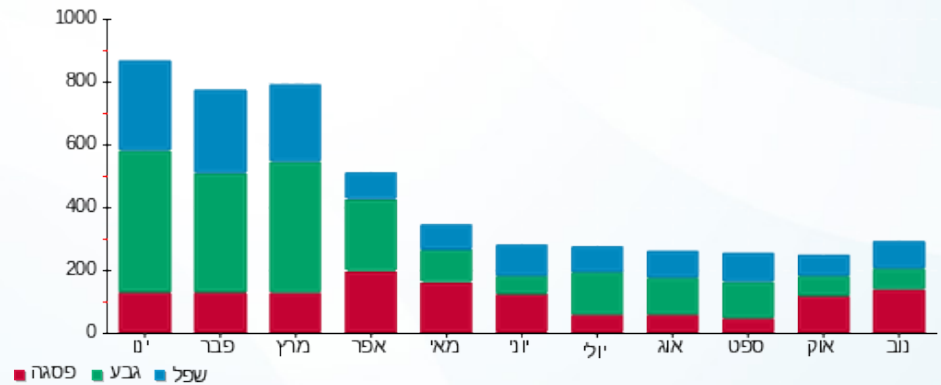

04/12/20 תאריך הפקה:
 30/11/20 תאריך קריאה נוכחית:
 01/11/20 תאריך קריאה קודמת:

שם דייר: גרוס מגדה לאה 3712
 שם אתר: אילדן דקל

לקוח/ה נכבד/ה, אנו מתכבדים להגיש את חישוב צריכת החשמל לתקופה 01/11/20 - 30/11/20:

גרוס מגדה לאה 3712 - 3 - 70049400(0x0)

סוג תעריף	סוג צריכה	קריאה קודמת	קריאה נוכחית	סה"כ צריכה בקוט"ש	מחיר לקוט"ש בא"ג	סה"כ לתשלום
פרטי חשבון עבור תאריכים:		01/11/20	30/11/20			
767		32,402.05	32,769.88	367.83	44.84	164.93 ₪

סה"כ לדייר:

שיא ביקוש	סה"כ
	367.83
	164.93 ₪

0.00 ₪	תשלום קבוע	
0.00 ₪	תשלום עבור גודל חיבור בKVA (0x0)	
164.93 ₪	סה"כ לתשלום	לא כולל מע"מ

התפלגות חיוב בש"ח לפי תעו"ז

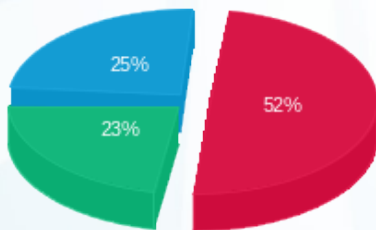

פסגה (₪ 85.64)
 גבע (₪ 37.92)
 שפל (₪ 41.37)

הסטוריית צריכה בקוט"ש

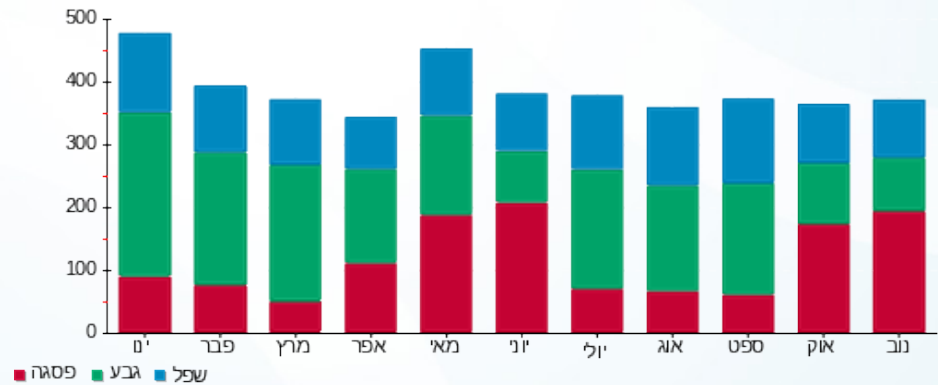

04/12/20 תאריך הפקה:
 30/11/20 תאריך קריאה נוכחית:
 01/11/20 תאריך קריאה קודמת:

שם דייר: דרור אהובה 3708
 שם אתר: אילדן דקל

לקוח/ה נכבד/ה, אנו מתכבדים להגיש את חישוב צריכת החשמל לתקופה 01/11/20 - 30/11/20:

דרור אהובה 3708 - 1 - 70049205(0x0)

סוג תעריף	סוג צריכה	קריאה קודמת	קריאה נוכחית	סה"כ צריכה בקוט"ש	מחיר לקוט"ש בא"ג	סה"כ לתשלום
פרטי חשבון עבור תאריכים:		01/11/20	30/11/20			
767		30,065.92	30,399.09	333.17	44.84	149.39 ₪

סה"כ לדייר:

שיא ביקוש	סה"כ
	333.17
	149.39 ₪

0.00 ₪	תשלום קבוע	
0.00 ₪	תשלום עבור גודל חיבור בKVA (0x0)	
149.39 ₪	סה"כ לתשלום	לא כולל מע"מ

התפלגות חיוב בש"ח לפי תעו"ז

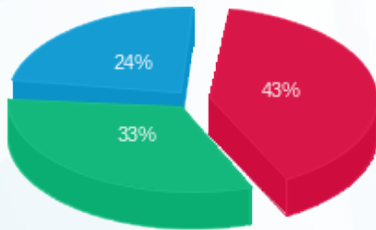

פסגה (₪ 63.60)
 גבע (₪ 49.95)
 שפל (₪ 35.84)

הסטוריית צריכה בקוט"ש

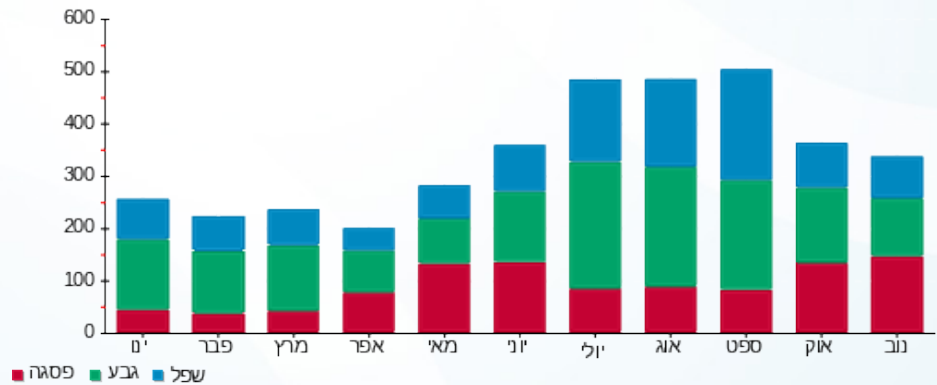

04/12/20 תאריך הפקה:
 30/11/20 תאריך קריאה נכחית:
 01/11/20 תאריך קריאה קודמת:

שם דייר: האס מרים ויוסף 3602
 שם אתר: אילדן דקל

לקוח/ה נכבד/ה, אנו מתכבדים להגיש את חישוב צריכת החשמל לתקופה 01/11/20 - 30/11/20:

האס מרים ויוסף 3602 - 1 - 70048957(0x0)

סוג תעריף	סוג צריכה	קריאה קודמת	קריאה נכחית	סה"כ צריכה בקוט"ש	מחיר לקוט"ש בא"ג	סה"כ לתשלום
פרטי חשבון עבור תאריכים:		01/11/20	30/11/20			
767		50,007.55	50,317.70	310.15	44.84	139.07 ₪

סה"כ לדייר:

שיא ביקוש	סה"כ
	310.15
	139.07 ₪

0.00 ₪	תשלום קבוע	
0.00 ₪	תשלום עבור גודל חיבור ב-KVA (0x0)	
139.07 ₪	סה"כ לתשלום	לא כולל מע"מ

התפלגות חיוב בש"ח לפי תעו"ז

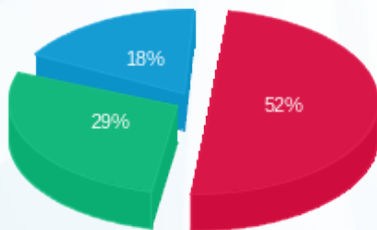

פסגה (72.87 ₪)
 גבע (40.84 ₪)
 שפל (25.35 ₪)

הסטוריית צריכה בקוט"ש

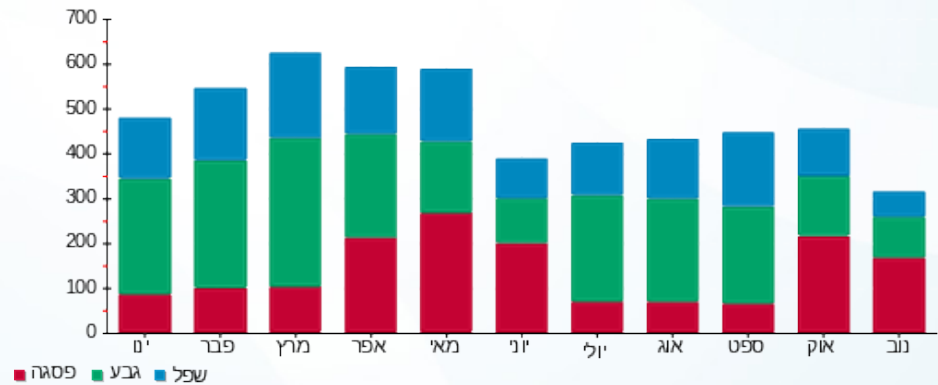

04/12/20 תאריך הפקה:
 30/11/20 תאריך קריאה נוכחית:
 01/11/20 תאריך קריאה קודמת:

שם דייר: הרבסט חנה ויצחק אלחנן 3410
 שם אתר: אילדן דקל

לקוח/ה נכבד/ה, אנו מתכבדים להגיש את חישוב צריכת החשמל לתקופה 01/11/20 - 30/11/20:

הרבסט חנה ויצחק אלחנן 3410 - 1 - 70044634(0x0)

סוג תעריף	סוג צריכה	קריאה קודמת	קריאה נוכחית	סה"כ צריכה בקוט"ש	מחיר לקוט"ש בא"ג	סה"כ לתשלום
פרטי חשבון עבור תאריכים:		01/11/20	30/11/20			
767		30,779.68	31,042.94	263.26	44.84	118.04 ₪

סה"כ לדייר:

שיא ביקוש	סה"כ
	263.26
	118.04 ₪

0.00 ₪	תשלום קבוע	
0.00 ₪	תשלום עבור גודל חיבור בKVA (0x0)	
118.04 ₪	סה"כ לתשלום	לא כולל מע"מ

התפלגות חיוב בש"ח לפי תעו"ז

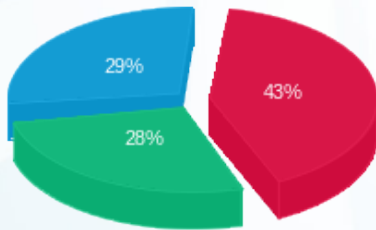

פסגה (₪ 51.32)
 גבע (₪ 33.01)
 שפל (₪ 33.71)

הסטוריית צריכה בקוט"ש

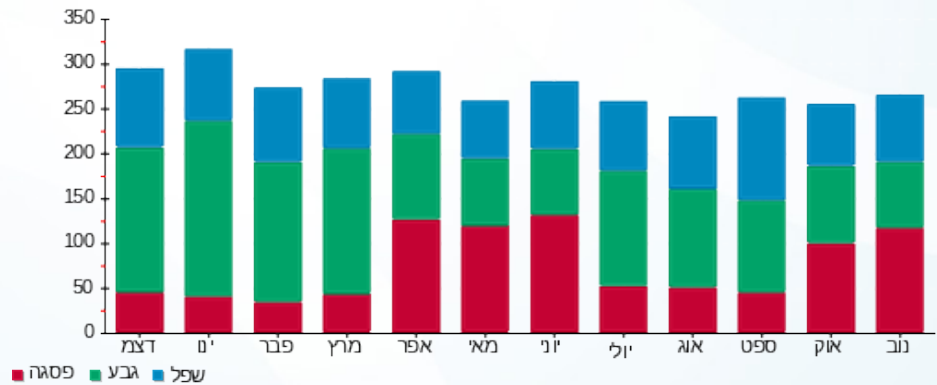



04/12/20

תאריך הפקה:

שם דייר: הררי אסתר 3703

30/11/20

תאריך קריאה נוכחית:

שם אתר: אילדן דקל

01/11/20

תאריך קריאה קודמת:

לקוח/ה נכבד/ה, אנו מתכבדים להגיש את חישוב צריכת החשמל לתקופה 01/11/20 - 30/11/20:

הררי אסתר 3703 - 3 - 70048994 (0x0)

סוג תעריף	סוג צריכה	קריאה קודמת	קריאה נוכחית	סה"כ צריכה בקוט"ש	מחיר לקוט"ש בא"ג	סה"כ לתשלום
פרטי חשבון עבור תאריכים:		01/11/20	30/11/20			
767		37,457.86	37,780.87	323.01	44.84	144.84 ₪

סה"כ לדייר:

שיא ביקוש	סה"כ
	323.01
	144.84 ₪

0.00 ₪	תשלום קבוע	
0.00 ₪	תשלום עבור גודל חיבור ב-KVA (0x0)	
144.84 ₪	סה"כ לתשלום	לא כולל מע"מ

התפלגות חיוב בש"ח לפי תעו"ז

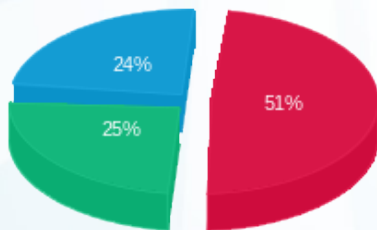

פסגה (₪ 73.51)
גבע (₪ 36.13)
שפל (₪ 35.19)

הסטוריית צריכה בקוט"ש

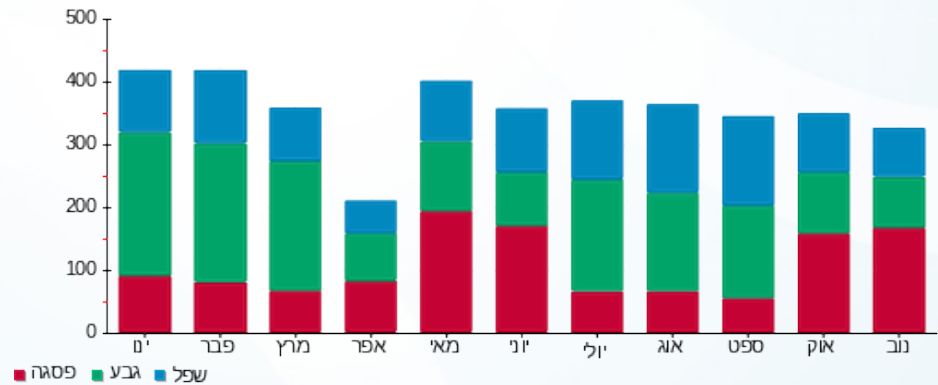

04/12/20 תאריך הפקה:
 30/11/20 תאריך קריאה נוכחית:
 01/11/20 תאריך קריאה קודמת:

שם דייר: וייסמן חיה ואליהו 3211
 שם אתר: אילדן דקל

לקוח/ה נכבד/ה, אנו מתכבדים להגיש את חישוב צריכת החשמל לתקופה 01/11/20 - 30/11/20:

וייסמן חיה ואליהו 3211 - 2 - 70044517(0x0)

סוג תעריף	סוג צריכה	קריאה קודמת	קריאה נוכחית	סה"כ צריכה בקוט"ש	מחיר לקוט"ש בא"ג	סה"כ לתשלום
פרטי חשבון עבור תאריכים:		01/11/20	30/11/20			
767		29,189.13	29,393.96	204.82	44.84	91.84 ₪

סה"כ לדייר:

שיא ביקוש	סה"כ
	204.82
	91.84 ₪

0.00 ₪	תשלום קבוע	
0.00 ₪	תשלום עבור גודל חיבור ב KVA (0x0)	
91.84 ₪	סה"כ לתשלום	לא כולל מע"מ

התפלגות חיוב בש"ח לפי תעו"ז

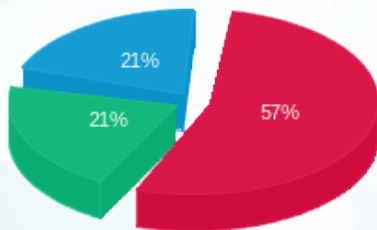

פסגה (52.76 ₪)
 גבע (19.60 ₪)
 שפל (19.48 ₪)

הסטוריית צריכה בקוט"ש

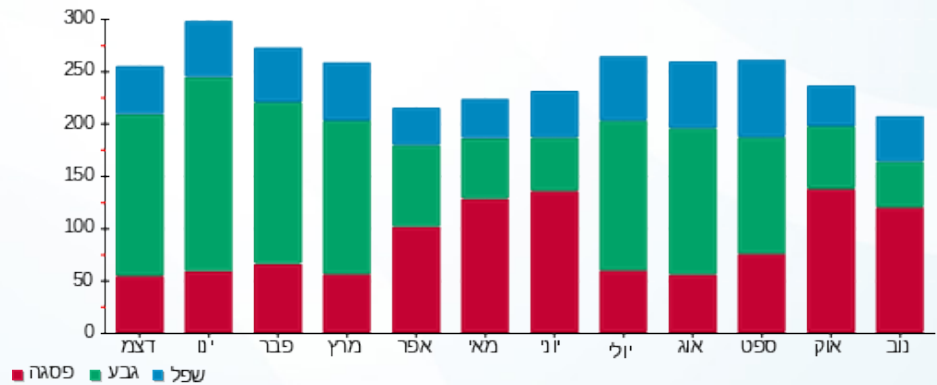

04/12/20 תאריך הפקה:
 30/11/20 תאריך קריאה נוכחית:
 01/11/20 תאריך קריאה קודמת:

שם דייר: ויקרוביזקי רחל 3306
 שם אתר: אילדן דקל

לקוח/ה נכבד/ה, אנו מתכבדים להגיש את חישוב צריכת החשמל לתקופה 01/11/20 - 30/11/20:

ויקרוביזקי רחל 3306 - 3 - 70046933 (0x0)

סוג תעריף	סוג צריכה	קריאה קודמת	קריאה נוכחית	סה"כ צריכה בקוט"ש	מחיר לקוט"ש בא"ג	סה"כ לתשלום
פרטי חשבון עבור תאריכים:		01/11/20	30/11/20			
767		23,016.21	23,209.45	193.24	44.84	86.65 ₪

סה"כ לדייר:

שיא ביקוש	סה"כ
	193.24
	86.65 ₪

0.00 ₪	תשלום קבוע	
0.00 ₪	תשלום עבור גודל חיבור ב KVA (0x0)	
86.65 ₪	סה"כ לתשלום	לא כולל מע"מ

התפלגות חיוב בש"ח לפי תעו"ז

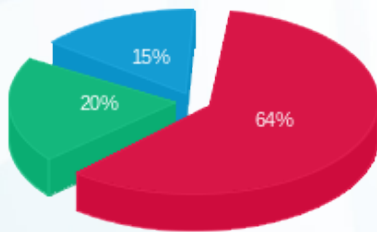

פסגה (₪ 55.54)
 גבע (₪ 17.69)
 שפל (₪ 13.42)

הסטוריית צריכה בקוט"ש

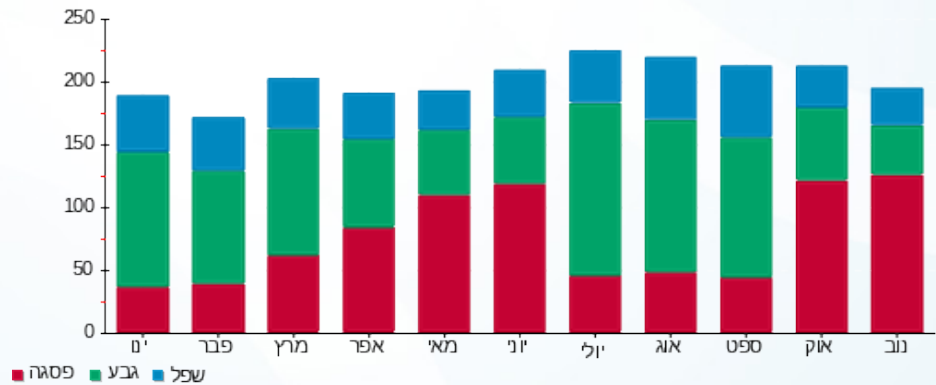

04/12/20 תאריך הפקה:
 30/11/20 תאריך קריאה נוכחית:
 01/11/20 תאריך קריאה קודמת:

שם דייר: זכאי רות 3612
 שם אתר: אילדן דקל

לקוח/ה נכבד/ה, אנו מתכבדים להגיש את חישוב צריכת החשמל לתקופה 01/11/20 - 30/11/20:

זכאי רות 3612 - 3 - 70049024(0x0)

סוג תעריף	סוג צריכה	קריאה קודמת	קריאה נוכחית	סה"כ צריכה בקוט"ש	מחיר לקוט"ש בא"ג	סה"כ לתשלום
פרטי חשבון עבור תאריכים:		01/11/20	30/11/20			
767		27,343.39	27,533.30	189.90	44.84	85.15 ₪

סה"כ לדייר:

שיא ביקוש	סה"כ
	189.90
	85.15 ₪

0.00 ₪	תשלום קבוע	
0.00 ₪	תשלום עבור גודל חיבור בKVA (0x0)	
85.15 ₪	סה"כ לתשלום	לא כולל מע"מ

התפלגות חיוב בש"ח לפי תעו"ז

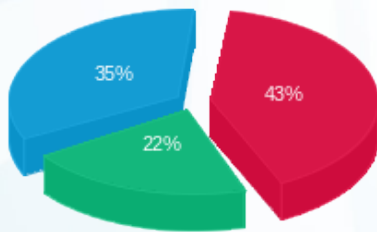

פסגה (36.78 ₪) 43%
 גבע (18.44 ₪) 22%
 שפל (29.94 ₪) 35%

הסטוריית צריכה בקוט"ש

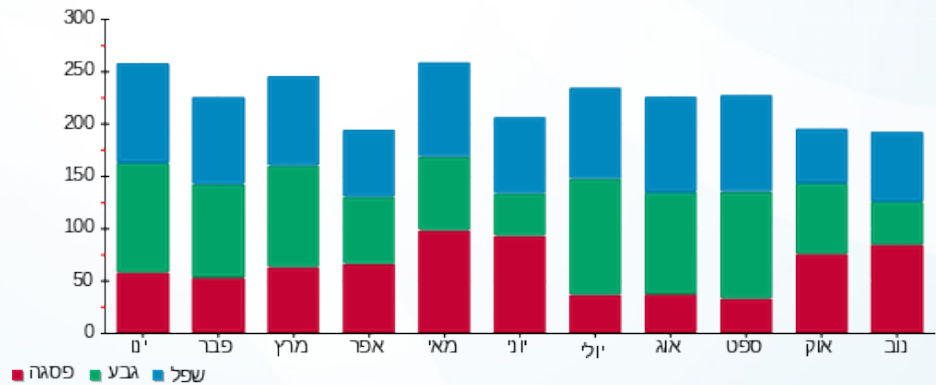



04/12/20

תאריך הפקה:

שם דייר: טל דוד ולילי 3103

30/11/20

תאריך קריאה נוכחית:

שם אתר: אילדן דקל

01/11/20

תאריך קריאה קודמת:

לקוח/ה נכבד/ה, אנו מתכבדים להגיש את חישוב צריכת החשמל לתקופה 01/11/20 - 30/11/20:

טל דוד ולילי 3103 - 3 - 70046839(0x0)

סוג תעריף	סוג צריכה	קריאה קודמת	קריאה נוכחית	סה"כ צריכה בקוט"ש	מחיר לקוט"ש בא"ג	סה"כ לתשלום
פרטי חשבון עבור תאריכים:		01/11/20	30/11/20			
767		37,464.26	37,698.22	233.96	44.84	104.91 ₪

סה"כ לדייר:

שיא ביקוש	סה"כ
	233.96
	104.91 ₪

0.00 ₪	תשלום קבוע	
0.00 ₪	תשלום עבור גודל חיבור בKVA (0x0)	
104.91 ₪	סה"כ לתשלום	לא כולל מע"מ

התפלגות חיוב בש"ח לפי תעו"ז

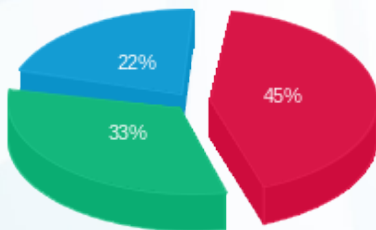

פסגה (47.12 ₪) ■
 גבע (35.02 ₪) ■
 שפל (22.77 ₪) ■

הסטוריית צריכה בקוט"ש

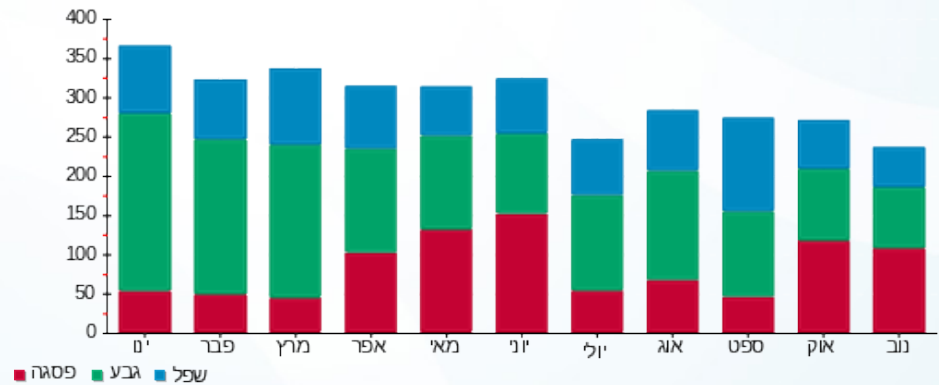

04/12/20 תאריך הפקה:
 30/11/20 תאריך קריאה נוכחית:
 01/11/20 תאריך קריאה קודמת:

שם דייר: יוסף אסתר 3109
 שם אתר: אילדן דקל

לקוח/ה נכבד/ה, אנו מתכבדים להגיש את חישוב צריכת החשמל לתקופה 01/11/20 - 30/11/20:

יוסף אסתר 3109 - 3 - 70048880(0x0)

סוג תעריף	סוג צריכה	קריאה קודמת	קריאה נוכחית	סה"כ צריכה בקוט"ש	מחיר לקוט"ש בא"ג	סה"כ לתשלום
פרטי חשבון עבור תאריכים:		01/11/20	30/11/20			
767		21,143.53	21,236.67	93.14	44.84	41.76 ₪

סה"כ לדייר:

שיא ביקוש	סה"כ
	93.14
	41.76 ₪

0.00 ₪	תשלום קבוע	
0.00 ₪	תשלום עבור גודל חיבור בKVA (0x0)	
41.76 ₪	סה"כ לתשלום	לא כולל מע"מ

התפלגות חיוב בש"ח לפי תעו"ז

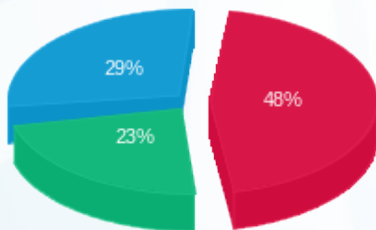

פסגה (20.02 ₪)
 גבע (9.74 ₪)
 שפל (12.00 ₪)

הסטוריית צריכה בקוט"ש

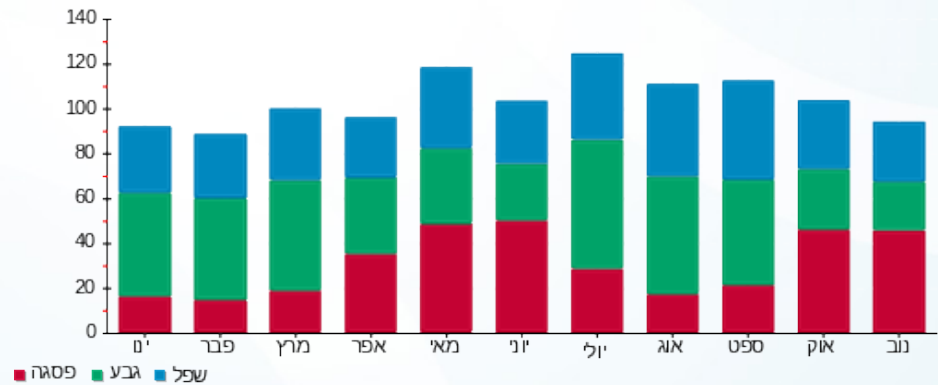

04/12/20 תאריך הפקדה:
 30/11/20 תאריך קריאה נוכחית:
 01/11/20 תאריך קריאה קודמת:

שם דייר: יניב בן ציון 3710
 שם אתר: אילדן דקל

לקוח/ה נכבד/ה, אנו מתכבדים להגיש את חישוב צריכת החשמל לתקופה 01/11/20 - 30/11/20:

יניב בן ציון 3710 - 2 - 70049400(0x0)

סוג תעריף	סוג צריכה	קריאה קודמת	קריאה נוכחית	סה"כ צריכה בקוט"ש	מחיר לקוט"ש בא"ג	סה"כ לתשלום
פרטי חשבון עבור תאריכים:		01/11/20	30/11/20			
767		28,281.62	28,588.67	307.04	44.84	137.68 ₪

סה"כ לדייר:

שיא ביקוש	סה"כ
	307.04
	137.68 ₪

0.00 ₪	תשלום קבוע	
0.00 ₪	תשלום עבור גודל חיבור בKVA (0x0)	
137.68 ₪	סה"כ לתשלום	לא כולל מע"מ

התפלגות חיוב בש"ח לפי תעו"ז

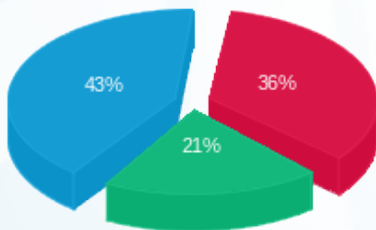

פסגה (49.09 ₪) 43%
 גבע (28.94 ₪) 21%
 שפל (59.65 ₪) 36%

הסטוריית צריכה בקוט"ש

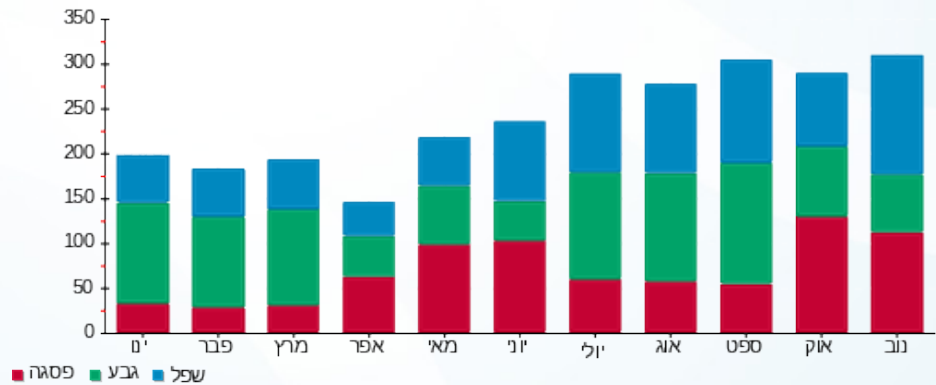

04/12/20 תאריך הפקה:
 30/11/20 תאריך קריאה נוכחית:
 01/11/20 תאריך קריאה קודמת:

שם דייר: יעקבי רינה 3111
 שם אתר: אילדן דקל

לקוח/ה נכבד/ה, אנו מתכבדים להגיש את חישוב צריכת החשמל לתקופה 01/11/20 - 30/11/20:

יעקבי רינה 3111 - 2 - 70048495(0x0)

סוג תעריף	סוג צריכה	קריאה קודמת	קריאה נוכחית	סה"כ צריכה בקוט"ש	מחיר לקוט"ש בא"ג	סה"כ לתשלום
פרטי חשבון עבור תאריכים:		01/11/20	30/11/20			
767		37,055.75	37,389.33	333.59	44.84	149.58 ₪

סה"כ לדייר:

שיא ביקוש	סה"כ
	333.59
	149.58 ₪

0.00 ₪	תשלום קבוע	
0.00 ₪	תשלום עבור גודל חיבור ב-KVA (0x0)	
149.58 ₪	סה"כ לתשלום	לא כולל מע"מ

התפלגות חיוב בש"ח לפי תעו"ז

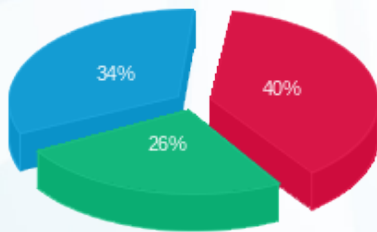

פסגה (₪ 59.18)
 גבע (₪ 39.36)
 שפל (₪ 51.04)

הסטוריית צריכה בקוט"ש

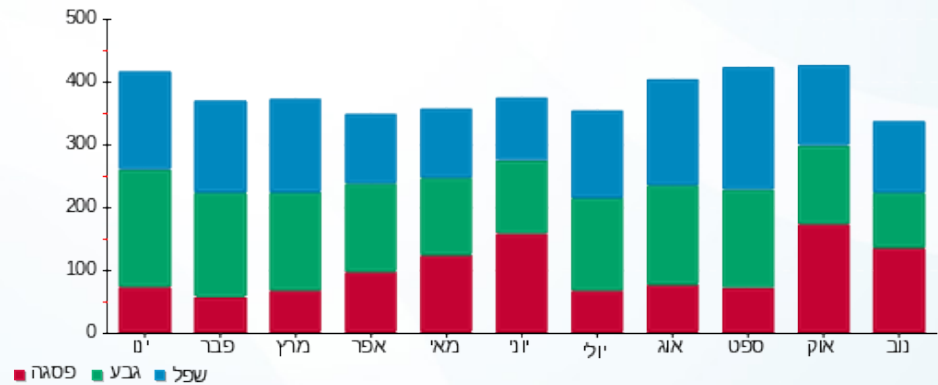

04/12/20 תאריך הפקה:
 30/11/20 תאריך קריאה נוכחית:
 01/11/20 תאריך קריאה קודמת:

שם דייר: יעקובס אביגדור ואווה קסטרו 3110
 שם אתר: אילדן דקל

לקוח/ה נכבד/ה, אנו מתכבדים להגיש את חישוב צריכת החשמל לתקופה 01/11/20 - 30/11/20:

יעקובס אביגדור ואווה קסטרו 3110 - 1 - 70048495(0x0)

סוג תעריף	סוג צריכה	קריאה קודמת	קריאה נוכחית	סה"כ צריכה בקוט"ש	מחיר לקוט"ש בא"ג	סה"כ לתשלום
פרטי חשבון עבור תאריכים:		01/11/20	30/11/20			
767		33,134.07	33,410.36	276.29	44.84	123.89 ₪

סה"כ לדייר:

שיא ביקוש	סה"כ
	276.29
	123.89 ₪

0.00 ₪	תשלום קבוע	
0.00 ₪	תשלום עבור גודל חיבור ב-KVA (0x0)	
123.89 ₪	סה"כ לתשלום	לא כולל מע"מ

התפלגות חיוב בש"ח לפי תעו"ז

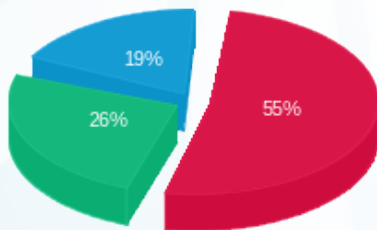

פסגה (67.89 ₪)
 גבע (32.76 ₪)
 שפל (23.24 ₪)

הסטוריית צריכה בקוט"ש

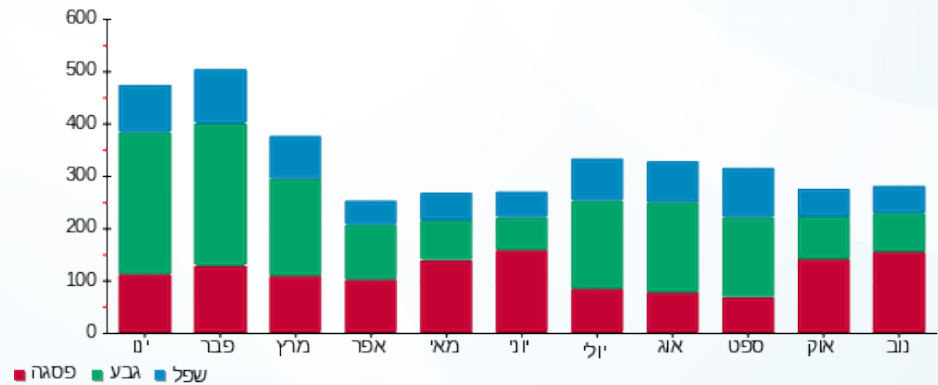

04/12/20 תאריך הפקה:
 30/11/20 תאריך קריאה נוכחית:
 01/11/20 תאריך קריאה קודמת:

שם דייר: ישראל מרסלה ומרקו 3311
 שם אתר: אילדן דקל

לקוח/ה נכבד/ה, אנו מתכבדים להגיש את חישוב צריכת החשמל לתקופה 01/11/20 - 30/11/20:

ישראל מרסלה ומרקו 3311 - 2 - 70049034(0x0)

סוג תעריף	סוג צריכה	קריאה קודמת	קריאה נוכחית	סה"כ צריכה בקוט"ש	מחיר לקוט"ש בא"ג	סה"כ לתשלום
פרטי חשבון עבור תאריכים:		01/11/20	30/11/20			
767		49,659.40	50,158.06	498.66	44.84	223.60 ₪

סה"כ לדייר:

שיא ביקוש	סה"כ
	498.66
	223.60 ₪

0.00 ₪	תשלום קבוע	
0.00 ₪	תשלום עבור גודל חיבור ב-KVA (0x0)	
223.60 ₪	סה"כ לתשלום	לא כולל מע"מ

התפלגות חיוב בש"ח לפי תעו"ז

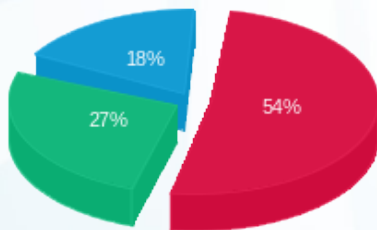

פסגה (121.21 ₪) ■
 גבע (61.35 ₪) ■
 שפל (41.04 ₪) ■

הסטוריית צריכה בקוט"ש

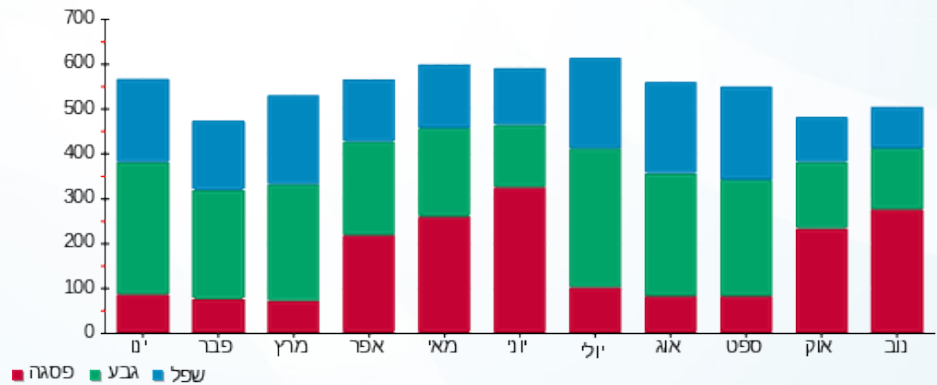

04/12/20 תאריך הפקה:
 30/11/20 תאריך קריאה נוכחית:
 01/11/20 תאריך קריאה קודמת:

שם דייר: כהן מזל 3309
 שם אתר: אילדן דקל

לקוח/ה נכבד/ה, אנו מתכבדים להגיש את חישוב צריכת החשמל לתקופה 01/11/20 - 30/11/20:

כהן מזל 3309 - 3 - 70044562 (0x0)

סוג תעריף	סוג צריכה	קריאה קודמת	קריאה נוכחית	סה"כ צריכה בקוט"ש	מחיר לקוט"ש בא"ג	סה"כ לתשלום
פרטי חשבון עבור תאריכים:		01/11/20	30/11/20			
767		36,147.75	36,450.79	303.04	44.84	135.88 ₪

סה"כ לדייר:

שיא ביקוש	סה"כ
	303.04
	135.88 ₪

תשלום קבוע	תשלום עבור גודל חיבור ב-KVA (0x0)	סה"כ לתשלום	לא כולל מע"מ
0.00 ₪	0.00 ₪	135.88 ₪	

התפלגות חיוב בש"ח לפי תעו"ז

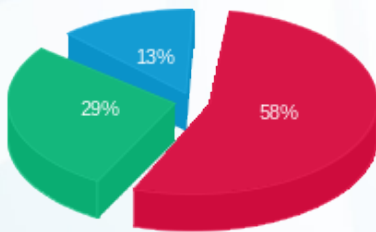

פסגה (₪ 78.37)
 גבע (₪ 39.54)
 שפל (₪ 17.97)

הסטוריית צריכה בקוט"ש

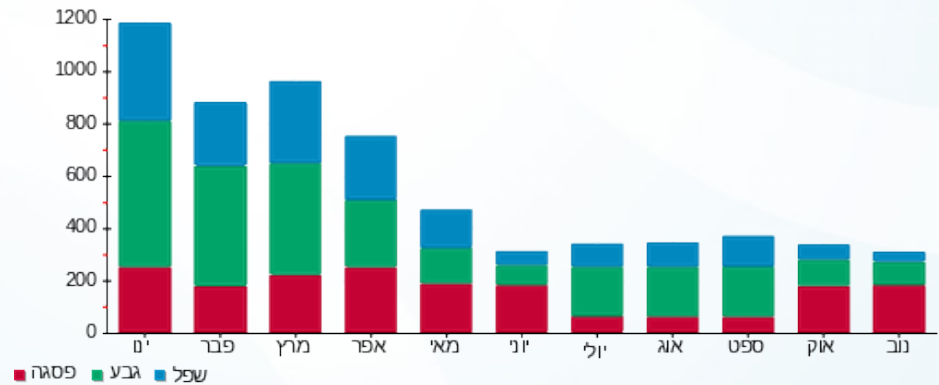

04/12/20 תאריך הפקה:
 30/11/20 תאריך קריאה נוכחי:
 01/11/20 תאריך קריאה קודמת:

שם דייר: כוכבי זלדה 3206
 שם אתר: אילדן דקל

לקוח/ה נכבד/ה, אנו מתכבדים להגיש את חישוב צריכת החשמל לתקופה 01/11/20 - 30/11/20:

כוכבי זלדה 3206 - 3 - 70044621(0x0)

סוג תעריף	סוג צריכה	קריאה קודמת	קריאה נוכחית	סה"כ צריכה בקוט"ש	מחיר לקוט"ש בא"ג	סה"כ לתשלום
פרטי חשבון עבור תאריכים:		01/11/20	30/11/20			
767		35,294.45	35,536.36	241.91	44.84	108.47 ₪

סה"כ לדייר:

שיא ביקוש	סה"כ
	241.91
	108.47 ₪

תשלום קבוע	תשלום עבור גודל חיבור ב-KVA (0x0)	סה"כ לתשלום	לא כולל מע"מ
0.00 ₪	0.00 ₪	108.47 ₪	

התפלגות חיוב בש"ח לפי תעו"ז

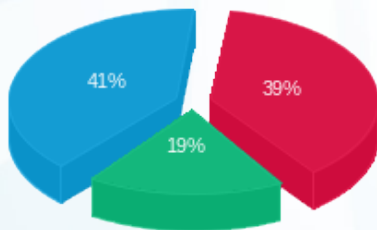

פסגה (₪ 42.81)
 גבע (₪ 20.71)
 שפל (₪ 44.95)

הסטוריית צריכה בקוט"ש

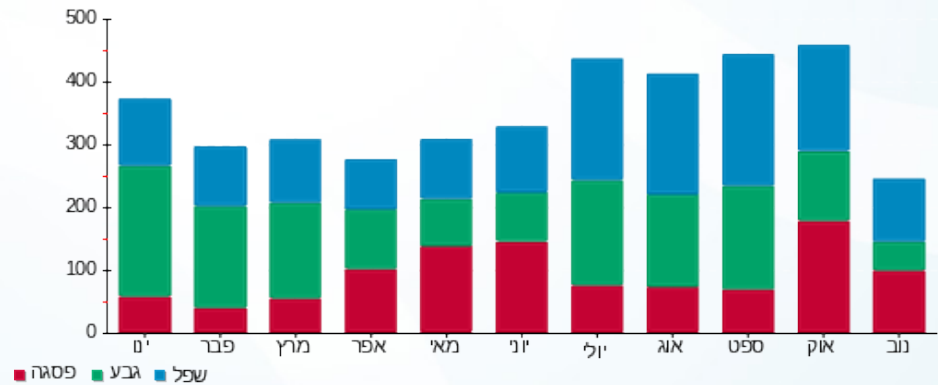

04/12/20 תאריך הפקה:
 30/11/20 תאריך קריאה נוכחית:
 01/11/20 תאריך קריאה קודמת:

שם דייר: כספי אסתר 3605
 שם אתר: אילדן דקל

לקוח/ה נכבד/ה, אנו מתכבדים להגיש את חישוב צריכת החשמל לתקופה 01/11/20 - 30/11/20:

כספי אסתר 3605 - 1 - 70048999(0x0)

סוג תעריף	סוג צריכה	קריאה קודמת	קריאה נוכחית	סה"כ צריכה בקוט"ש	מחיר לקוט"ש בא"ג	סה"כ לתשלום
פרטי חשבון עבור תאריכים:		01/11/20	30/11/20			
767		35,977.62	36,219.04	241.42	44.84	108.25 ₪

סה"כ לדייר:

שיא ביקוש	סה"כ
	241.42
	108.25 ₪

0.00 ₪	תשלום קבוע	
0.00 ₪	תשלום עבור גודל חיבור ב-KVA (0x0)	
108.25 ₪	סה"כ לתשלום	לא כולל מע"מ

התפלגות חיוב בש"ח לפי תעו"ז

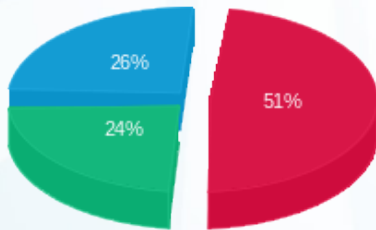

פסגה (54.70 ₪) ■
 גבע (25.66 ₪) ■
 שפל (27.90 ₪) ■

הסטוריית צריכה בקוט"ש

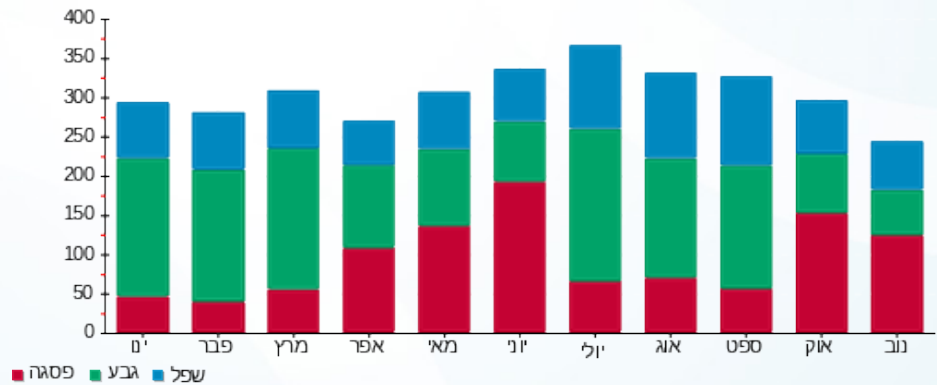

04/12/20 תאריך הפקה:
 30/11/20 תאריך קריאה נוכחית:
 01/11/20 תאריך קריאה קודמת:

שם דייר: לוי יוסף 3202
 שם אתר: אילדן דקל

לקוח/ה נכבד/ה, אנו מתכבדים להגיש את חישוב צריכת החשמל לתקופה 01/11/20 - 30/11/20:

לוי יוסף 3202 - 2 - 70047069 (0x0)

סוג תעריף	סוג צריכה	קריאה קודמת	קריאה נוכחית	סה"כ צריכה בקוט"ש	מחיר לקוט"ש בא"ג	סה"כ לתשלום
פרטי חשבון עבור תאריכים:		01/11/20	30/11/20			
767		20,700.86	20,839.57	138.72	44.84	62.20 ₪

סה"כ לדייר:

שיא ביקוש	סה"כ
	138.72
	62.20 ₪

0.00 ₪	תשלום קבוע	
0.00 ₪	תשלום עבור גודל חיבור ב-KVA (0x0)	
62.20 ₪	סה"כ לתשלום	לא כולל מע"מ

התפלגות חיוב בש"ח לפי תעו"ז

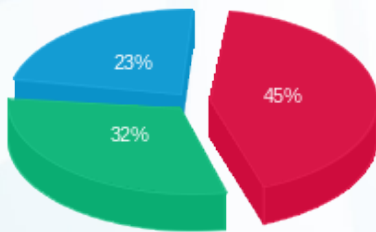

פסגה (27.98 ₪) ■
 גבע (19.68 ₪) ■
 שפל (14.54 ₪) ■

הסטוריית צריכה בקוט"ש

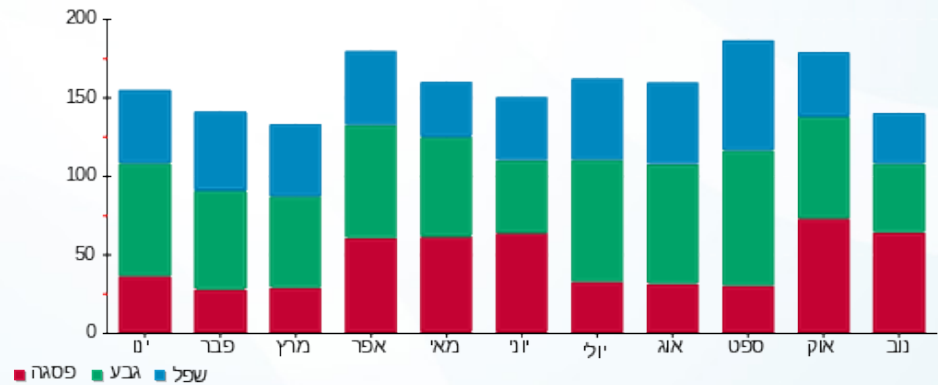

04/12/20 תאריך הפקה:
 30/11/20 תאריך קריאה נוכחית:
 01/11/20 תאריך קריאה קודמת:

שם דייר: לוי מרים 3704
 שם אתר: אילדן דקל

לקוח/ה נכבד/ה, אנו מתכבדים להגיש את חישוב צריכת החשמל לתקופה 01/11/20 - 30/11/20:

לוי מרים 3704 - 2 - 70049363(0x0)

סוג תעריף	סוג צריכה	קריאה קודמת	קריאה נוכחית	סה"כ צריכה בקוט"ש	מחיר לקוט"ש בא"ג	סה"כ לתשלום
פרטי חשבון עבור תאריכים:		01/11/20	30/11/20			
767		30,751.82	31,122.03	370.21	44.84	166.00 ₪

סה"כ לדייר:

שיא ביקוש	סה"כ
	370.21
	166.00 ₪

0.00 ₪	תשלום קבוע	
0.00 ₪	תשלום עבור גודל חיבור ב-KVA (0x0)	
166.00 ₪	סה"כ לתשלום	לא כולל מע"מ

התפלגות חיוב בש"ח לפי תעו"ז

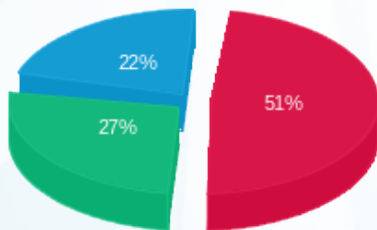

פסגה (84.20 ₪)
 גבע (45.03 ₪)
 שפל (36.77 ₪)

הסטוריית צריכה בקוט"ש

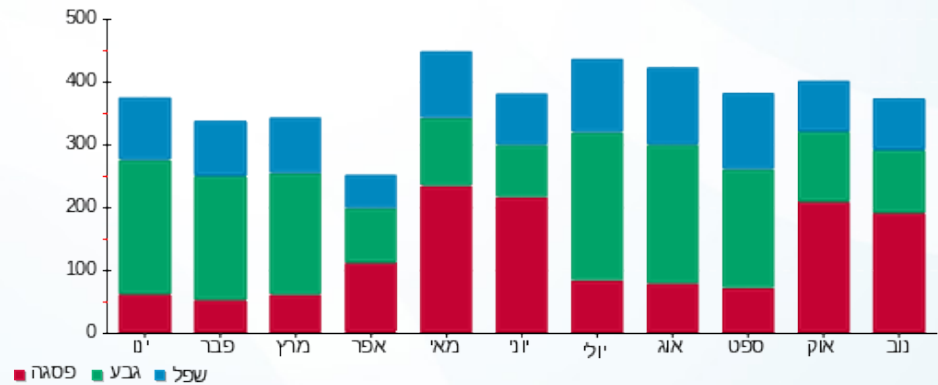

04/12/20 תאריך הפקה:
 30/11/20 תאריך קריאה נוכחית:
 01/11/20 תאריך קריאה קודמת:

שם דייר: מוסקוביץ נורית 3209
 שם אתר: אילדן דקל

לקוח/ה נכבד/ה, אנו מתכבדים להגיש את חישוב צריכת החשמל לתקופה 01/11/20 - 30/11/20:

מוסקוביץ נורית 3209 - 3 - 70046899(0x0)

סוג תעריף	סוג צריכה	קריאה קודמת	קריאה נוכחית	סה"כ צריכה בקוט"ש	מחיר לקוט"ש בא"ג	סה"כ לתשלום
פרטי חשבון עבור תאריכים:		01/11/20	30/11/20			
767		25,172.44	25,332.14	159.71	44.84	71.61 ₪

סה"כ לדייר:

שיא ביקוש	סה"כ
	159.71
	71.61 ₪

0.00 ₪	תשלום קבוע	
0.00 ₪	תשלום עבור גודל חיבור ב-KVA (0x0)	
71.61 ₪	סה"כ לתשלום	לא כולל מע"מ

התפלגות חיוב בש"ח לפי תעו"ז

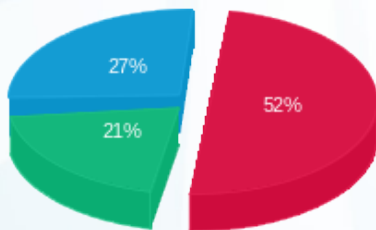

פסגה (₪ 37.46)
 גבע (₪ 14.89)
 שפל (₪ 19.27)

הסטוריית צריכה בקוט"ש

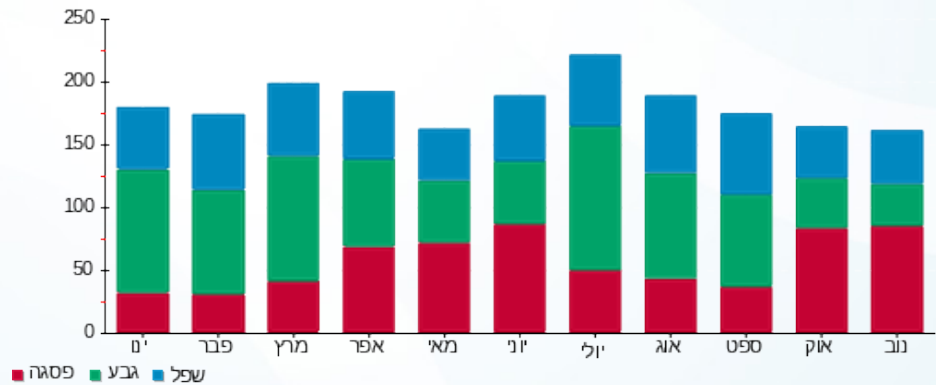



04/12/20

תאריך הפקה:

שם דייר: מילר יוסף ומרים 3611

30/11/20

תאריך קריאה נוכחית:

שם אתר: אילדן דקל

01/11/20

תאריך קריאה קודמת:

לקוח/ה נכבד/ה, אנו מתכבדים להגיש את חישוב צריכת החשמל לתקופה 01/11/20 - 30/11/20:

מילר יוסף ומרים 3611 - 1 - (0x0)70049024

סוג תעריף	סוג צריכה	קריאה קודמת	קריאה נוכחית	סה"כ צריכה בקוט"ש	מחיר לקוט"ש בא"ג	סה"כ לתשלום
פרטי חשבון עבור תאריכים:		01/11/20	30/11/20			
767		30,491.08	30,796.02	304.94	44.84	136.74 ₪

סה"כ לדייר:

שיא ביקוש	סה"כ
	304.94
	136.74 ₪

0.00 ₪	תשלום קבוע	
0.00 ₪	תשלום עבור גודל חיבור ב-KVA (0x0)	
136.74 ₪	סה"כ לתשלום	לא כולל מע"מ

התפלגות חיוב בש"ח לפי תעו"ז

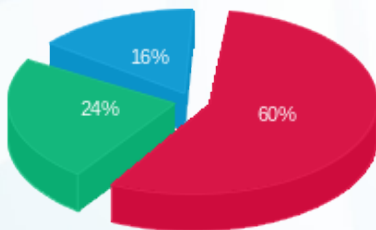

פסגה (82.17 ₪)
גבע (33.20 ₪)
שפל (21.37 ₪)

הסטוריית צריכה בקוט"ש

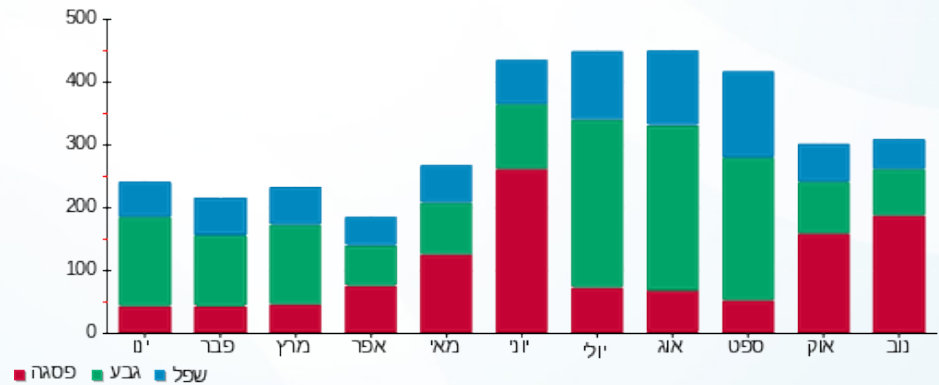

04/12/20 תאריך הפקה:
 30/11/20 תאריך קריאה נוכחית:
 01/11/20 תאריך קריאה קודמת:

שם דייר: מינצברג יהושוע 3607
 שם אתר: אילדן דקל

לקוח/ה נכבד/ה, אנו מתכבדים להגיש את חישוב צריכת החשמל לתקופה 01/11/20 - 30/11/20:

מינצברג יהושוע 3607 - 2 - 70044579(0x0)

סוג תעריף	סוג צריכה	קריאה קודמת	קריאה נוכחית	סה"כ צריכה בקוט"ש	מחיר לקוט"ש בא"ג	סה"כ לתשלום
פרטי חשבון עבור תאריכים:		01/11/20	30/11/20			
767		27,029.38	27,182.96	153.58	44.84	68.87 ₪

סה"כ לדייר:

שיא ביקוש	סה"כ
	153.58
	68.87 ₪

0.00 ₪	תשלום קבוע	
0.00 ₪	תשלום עבור גודל חיבור בKVA (0x0)	
68.87 ₪	סה"כ לתשלום	לא כולל מע"מ

התפלגות חיוב בש"ח לפי תעו"ז

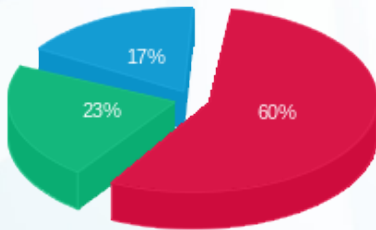

פסגה (₪ 41.25)
 גבע (₪ 15.57)
 שפל (₪ 12.05)

הסטוריית צריכה בקוט"ש

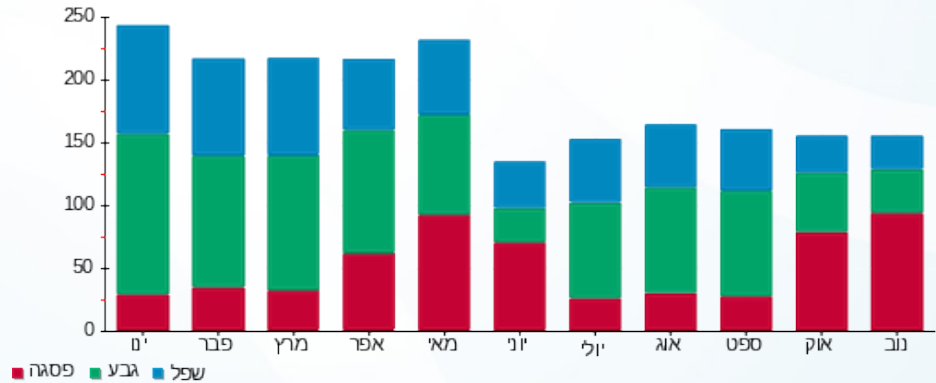

04/12/20 תאריך הפקה:
 30/11/20 תאריך קריאה נוכחית:
 01/11/20 תאריך קריאה קודמת:

שם דייר: מירב אורי ורותי 3303
 שם אתר: אילדן דקל

לקוח/ה נכבד/ה, אנו מתכבדים להגיש את חישוב צריכת החשמל לתקופה 01/11/20 - 30/11/20:

מירב אורי ורותי 3303 - 3 - 70044497 (0x0)

סוג תעריף	סוג צריכה	קריאה קודמת	קריאה נוכחית	סה"כ צריכה בקוט"ש	מחיר לקוט"ש בא"ג	סה"כ לתשלום
		01/11/20	30/11/20			
767		31,147.48	31,409.75	262.27	44.84	117.60 ₪

סה"כ לדייר:

שיא ביקוש	סה"כ
	262.27
	117.60 ₪

0.00 ₪	תשלום קבוע	
0.00 ₪	תשלום עבור גודל חיבור ב-KVA (0x0)	
117.60 ₪	סה"כ לתשלום	לא כולל מע"מ

התפלגות חיוב בש"ח לפי תעו"ז

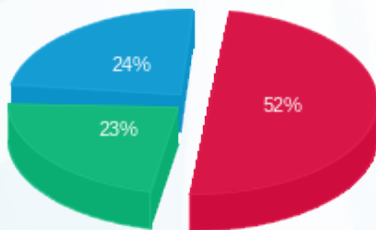

פסגה (61.55 ₪)
 גבע (27.32 ₪)
 שפל (28.73 ₪)

הסטוריית צריכה בקוט"ש

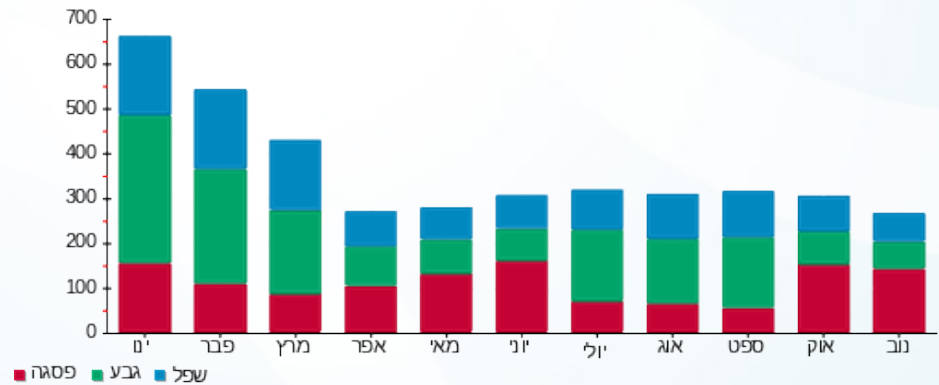

04/12/20 תאריך הפקה:
 30/11/20 תאריך קריאה נוכחית:
 01/11/20 תאריך קריאה קודמת:

שם דייר: מנדלר הדסה 3707
 שם אתר: אילדן דקל

לקוח/ה נכבד/ה, אנו מתכבדים להגיש את חישוב צריכת החשמל לתקופה 01/11/20 - 30/11/20:

מנדלר הדסה 3707 - 2 - 70049205(0x0)

סוג תעריף	סוג צריכה	קריאה קודמת	קריאה נוכחית	סה"כ צריכה בקוט"ש	מחיר לקוט"ש בא"ג	סה"כ לתשלום
פרטי חשבון עבור תאריכים:						
767		01/11/20	30/11/20	186.63	44.84	83.68 ₪

סה"כ לדייר:

שיא ביקוש	סה"כ
	186.63
	83.68 ₪

0.00 ₪	תשלום קבוע	
0.00 ₪	תשלום עבור גודל חיבור בKVA (0x0)	
83.68 ₪	סה"כ לתשלום	לא כולל מע"מ

התפלגות חיוב בש"ח לפי תעו"ז

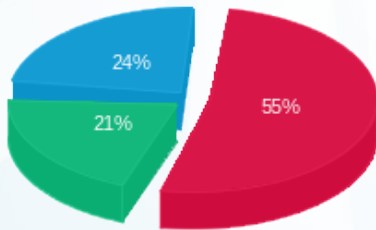

פסגה (46.14 ₪)
 גבע (17.32 ₪)
 שפל (20.22 ₪)

הסטוריית צריכה בקוט"ש

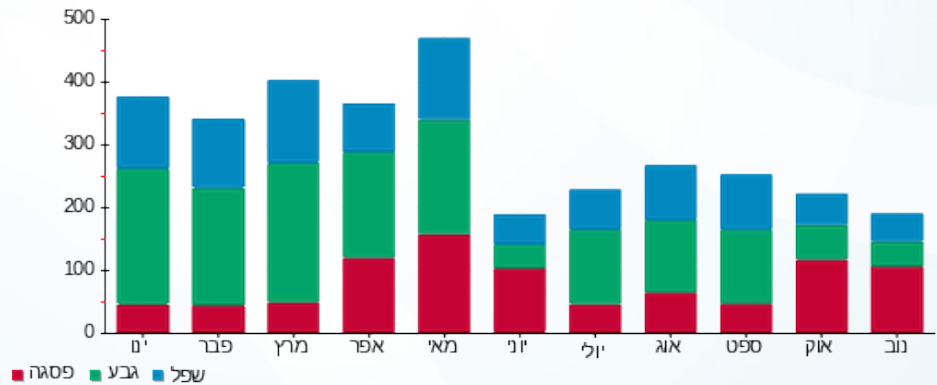

04/12/20 תאריך הפקה:
 30/11/20 תאריך קריאה נוכחית:
 01/11/20 תאריך קריאה קודמת:

שם דייר: מצס רחל 3113
 שם אתר: אילדן דקל

לקוח/ה נכבד/ה, אנו מתכבדים להגיש את חישוב צריכת החשמל לתקופה 01/11/20 - 30/11/20:

מצס רחל 3113 - 1 - 70050803(0x0)

סוג תעריף	סוג צריכה	קריאה קודמת	קריאה נוכחית	סה"כ צריכה בקוט"ש	מחיר לקוט"ש בא"ג	סה"כ לתשלום
פרטי חשבון עבור תאריכים:		01/11/20	30/11/20			
767		19,711.89	19,992.77	280.88	44.84	125.95 ₪

סה"כ לדייר:

שיא ביקוש	סה"כ
	280.88
	125.95 ₪

0.00 ₪	תשלום קבוע	
0.00 ₪	תשלום עבור גודל חיבור בKVA (0x0)	
125.95 ₪	סה"כ לתשלום	לא כולל מע"מ

התפלגות חיוב בש"ח לפי תעו"ז

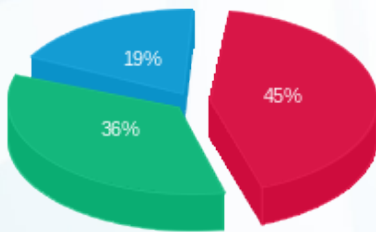

פסגה (₪ 56.91)
 גבע (₪ 45.39)
 שפל (₪ 23.65)

הסטוריית צריכה בקוט"ש

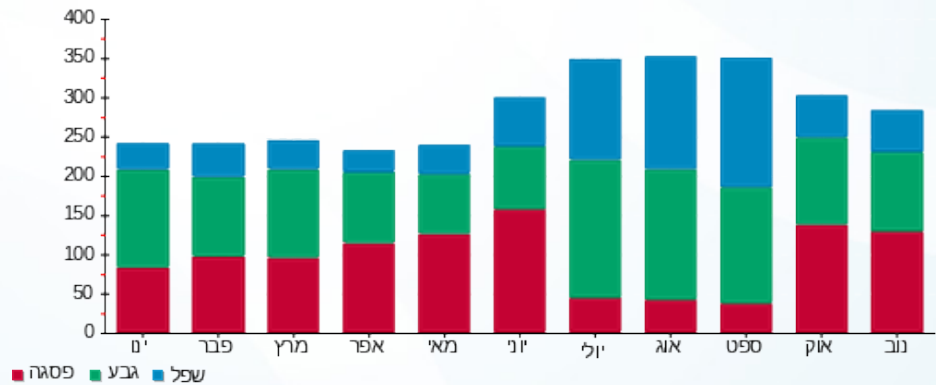

04/12/20 תאריך הפקה:
 30/11/20 תאריך קריאה נוכחית:
 01/11/20 תאריך קריאה קודמת:

שם דייר: נברו אביבה 3201
 שם אתר: אילדן דקל

לקוח/ה נכבד/ה, אנו מתכבדים להגיש את חישוב צריכת החשמל לתקופה 01/11/20 - 30/11/20:

נברו אביבה 3201 - 1 - 70047069(0x0)

סוג תעריף	סוג צריכה	קריאה קודמת	קריאה נוכחית	סה"כ צריכה בקוט"ש	מחיר לקוט"ש בא"ג	סה"כ לתשלום
פרטי חשבון עבור תאריכים:		01/11/20	30/11/20			
767		33,891.11	34,195.40	304.29	44.84	136.44 ₪

סה"כ לדייר:

שיא ביקוש	סה"כ
	304.29
	136.44 ₪

תשלום קבוע	תשלום עבור גודל חיבור ב KVA (0x0)	סה"כ לתשלום	לא כולל מע"מ
0.00 ₪	0.00 ₪	136.44 ₪	

התפלגות חיוב בש"ח לפי תעו"ז

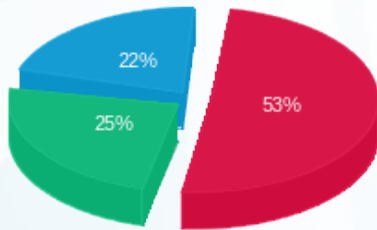

פסגה (₪ 72.58)
 גבע (₪ 34.04)
 שפל (₪ 29.82)

הסטוריית צריכה בקוט"ש

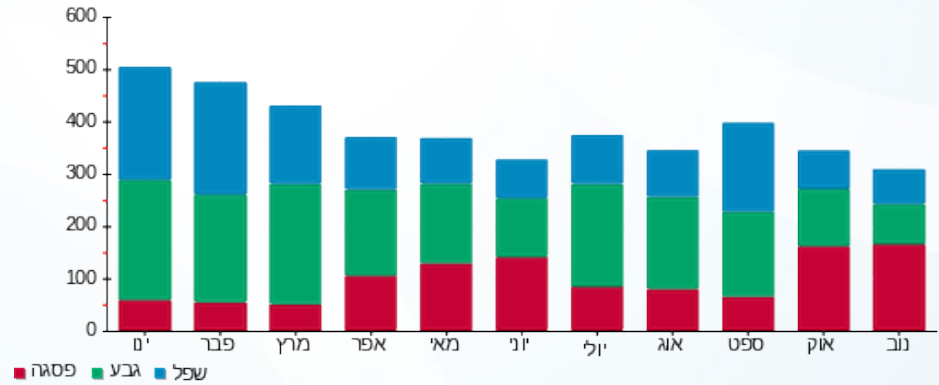



04/12/20

תאריך הפקה:

שם דייר: ניהוז ציפי 3106

30/11/20

תאריך קריאה נוכחית:

שם אתר: אילדן דקל

01/11/20

תאריך קריאה קודמת:

לקוח/ה נכבד/ה, אנו מתכבדים להגיש את חישוב צריכת החשמל לתקופה 01/11/20 - 30/11/20:

ניהוז ציפי 3106 - 3 - 70048969(0x0)

סוג תעריף	סוג צריכה	קריאה קודמת	קריאה נוכחית	סה"כ צריכה בקוט"ש	מחיר לקוט"ש בא"ג	סה"כ לתשלום
פרטי חשבון עבור תאריכים:		01/11/20	30/11/20			
767		27,459.22	27,658.45	199.23	44.84	89.33 ₪

סה"כ לדייר:

שיא ביקוש	סה"כ
	199.23
	89.33 ₪

0.00 ₪	תשלום קבוע	
0.00 ₪	תשלום עבור גודל חיבור בKVA (0x0)	
89.33 ₪	סה"כ לתשלום	לא כולל מע"מ

התפלגות חיוב בש"ח לפי תעו"ז

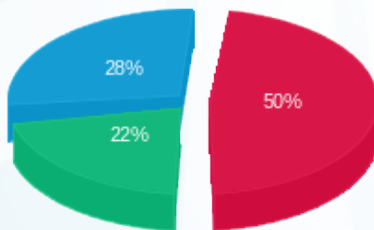

פסגה (25.36 ₪)
גבע (19.33 ₪)
שפל (44.64 ₪)

הסטוריית צריכה בקוט"ש

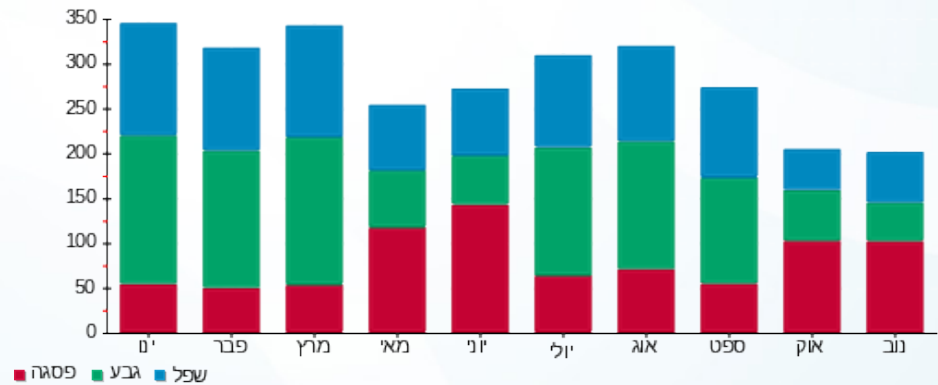

04/12/20 תאריך הפקה:
 30/11/20 תאריך קריאה נוכחית:
 01/11/20 תאריך קריאה קודמת:

שם דייר: נחליאלי בלנקה 3411
 שם אתר: אילדן דקל

לקוח/ה נכבד/ה, אנו מתכבדים להגיש את חישוב צריכת החשמל לתקופה 01/11/20 - 30/11/20:

נחליאלי בלנקה 3411 - 2 - 70044634 (0x0)

סוג תעריף	סוג צריכה	קריאה קודמת	קריאה נוכחית	סה"כ צריכה בקוט"ש	מחיר לקוט"ש בא"ג	סה"כ לתשלום
פרטי חשבון עבור תאריכים:		01/11/20	30/11/20			
767		69,720.64	69,985.78	265.14	44.84	118.89 ₪

סה"כ לדייר:

שיא ביקוש	סה"כ
	265.14
	118.89 ₪

0.00 ₪	תשלום קבוע	
0.00 ₪	תשלום עבור גודל חיבור ב KVA (0x0)	
118.89 ₪	סה"כ לתשלום	לא כולל מע"מ

התפלגות חיוב בש"ח לפי תעו"ז

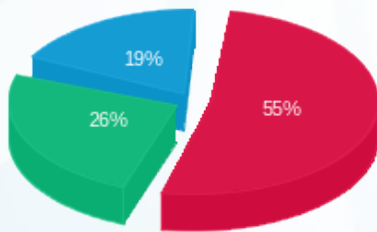

פסגה (₪ 65.45)
 גבע (₪ 31.00)
 שפל (₪ 22.44)

הסטוריית צריכה בקוט"ש

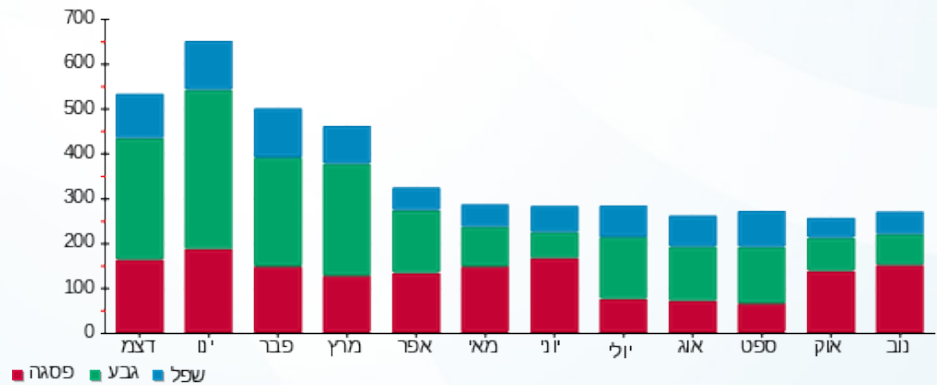

04/12/20 תאריך הפקה:
 30/11/20 תאריך קריאה נוכחית:
 01/11/20 תאריך קריאה קודמת:

שם דייר: ניר טובה ורון אילן 3702
 שם אתר: אילדן דקל

לקוח/ה נכבד/ה, אנו מתכבדים להגיש את חישוב צריכת החשמל לתקופה 01/11/20 - 30/11/20:

ניר טובה ורון אילן 3702 - 1 - 70048994(0x0)

סוג תעריף	סוג צריכה	קריאה קודמת	קריאה נוכחית	סה"כ צריכה בקוט"ש	מחיר לקוט"ש בא"ג	סה"כ לתשלום
פרטי חשבון עבור תאריכים:		01/11/20	30/11/20			
767		36,246.37	36,495.71	249.34	44.84	111.80 ₪

סה"כ לדייר:

שיא ביקוש	סה"כ
	249.34
	111.80 ₪

0.00 ₪	תשלום קבוע	
0.00 ₪	תשלום עבור גודל חיבור בKVA (0x0)	
111.80 ₪	סה"כ לתשלום	לא כולל מע"מ

התפלגות חיוב בש"ח לפי תעו"ז

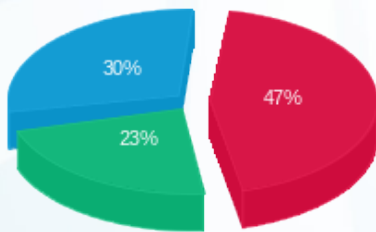

פסגה (₪ 52.76)
 גבע (₪ 25.72)
 שפל (₪ 33.32)

הסטוריית צריכה בקוט"ש

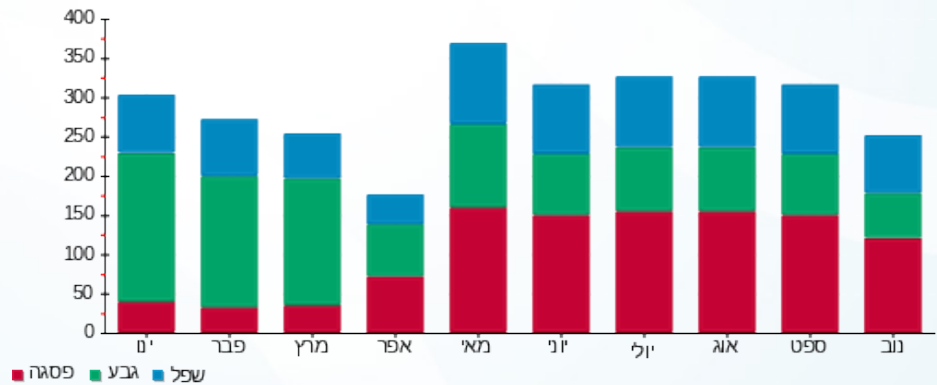

04/12/20 תאריך הפקה:
 30/11/20 תאריך קריאה נוכחית:
 01/11/20 תאריך קריאה קודמת:

שם דייר: סלוצקי נחמה ומשה 3313
 שם אתר: אילדן דקל

לקוח/ה נכבד/ה, אנו מתכבדים להגיש את חישוב צריכת החשמל לתקופה 01/11/20 - 30/11/20:

סלוצקי נחמה ומשה 3313 - 1 - 70047065(0x0)

סוג תעריף	סוג צריכה	קריאה קודמת	קריאה נוכחית	סה"כ צריכה בקוט"ש	מחיר לקוט"ש בא"ג	סה"כ לתשלום
פרטי חשבון עבור תאריכים:		01/11/20	30/11/20			
767		30,612.25	30,987.45	375.20	44.84	168.24 ₪

סה"כ לדייר:

שיא ביקוש	סה"כ
	375.20
	168.24 ₪

0.00 ₪	תשלום קבוע	
0.00 ₪	תשלום עבור גודל חיבור בKVA (0x0)	
168.24 ₪	סה"כ לתשלום	לא כולל מע"מ

התפלגות חיוב בש"ח לפי תעו"ז

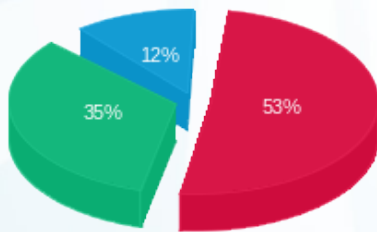

פסגה (₪ 89.86)
 גבע (₪ 58.74)
 שפל (₪ 19.64)

הסטוריית צריכה בקוט"ש

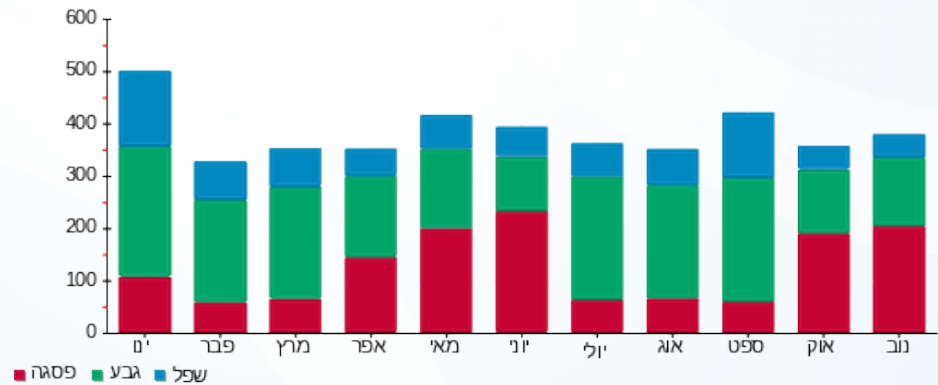

04/12/20 תאריך הפקה:
 30/11/20 תאריך קריאה נוכחית:
 01/11/20 תאריך קריאה קודמת:

שם דייר: פוירשטיין עזריאל וחנה 3205
 שם אתר: אילדן דקל

לקוח/ה נכבד/ה, אנו מתכבדים להגיש את חישוב צריכת החשמל לתקופה 01/11/20 - 30/11/20:

פוירשטיין עזריאל וחנה 3205 - 2 - (0x0)70044621

סוג תעריף	סוג צריכה	קריאה קודמת	קריאה נוכחית	סה"כ צריכה בקוט"ש	מחיר לקוט"ש בא"ג	סה"כ לתשלום
פרטי חשבון עבור תאריכים:		01/11/20	30/11/20			
767		31,962.51	32,340.32	377.82	44.84	169.41 ₪

סה"כ לדייר:

שיא ביקוש	סה"כ
	377.82
	169.41 ₪

0.00 ₪	תשלום קבוע	
0.00 ₪	תשלום עבור גודל חיבור בKVA (0x0)	
169.41 ₪	סה"כ לתשלום	לא כולל מע"מ

התפלגות חיוב בש"ח לפי תעו"ז

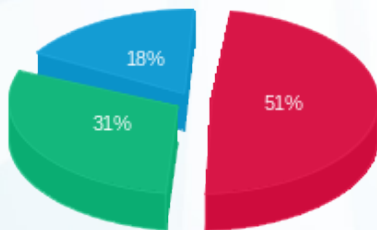

פסגה (86.07 ₪)
 גבע (52.88 ₪)
 שפל (30.47 ₪)

הסטוריית צריכה בקוט"ש

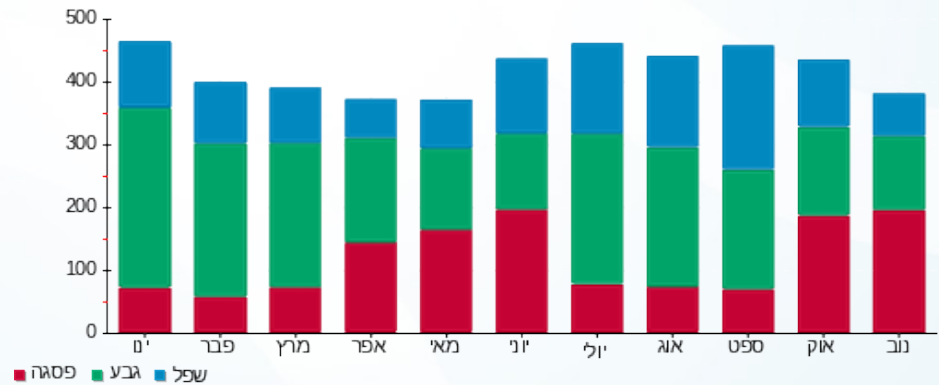

04/12/20 תאריך הפקדה:
 30/11/20 תאריך קריאה נוכחית:
 01/11/20 תאריך קריאה קודמת:

שם דייר: פיקסל לילי 3212
 שם אתר: אילדן דקל

לקוח/ה נכבד/ה, אנו מתכבדים להגיש את חישוב צריכת החשמל לתקופה 01/11/20 - 30/11/20:

פיקסל לילי 3212 - 3 - 70044517(0x0)

סוג תעריף	סוג צריכה	קריאה קודמת	קריאה נוכחית	סה"כ צריכה בקוט"ש	מחיר לקוט"ש בא"ג	סה"כ לתשלום
פרטי חשבון עבור תאריכים:		01/11/20	30/11/20			
767		24,393.64	24,672.28	278.64	44.84	124.94 ₪

סה"כ לדייר:

שיא ביקוש	סה"כ
	278.64
	124.94 ₪

0.00 ₪	תשלום קבוע	
0.00 ₪	תשלום עבור גודל חיבור בKVA (0x0)	
124.94 ₪	סה"כ לתשלום	לא כולל מע"מ

התפלגות חיוב בש"ח לפי תעו"ז

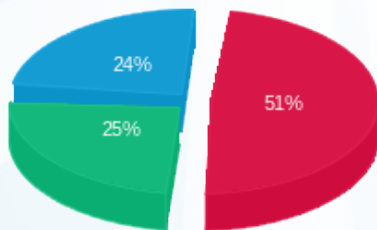

פסגה (₪ 63.46)
 גבע (₪ 31.10)
 שפל (₪ 30.38)

הסטוריית צריכה בקוט"ש

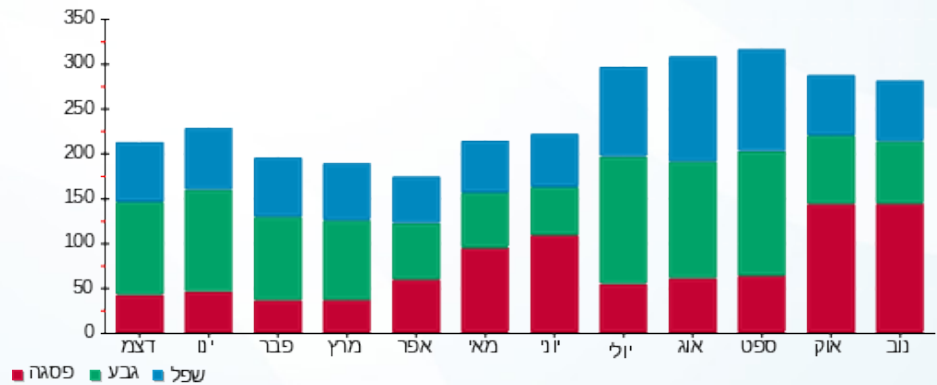

04/12/20 תאריך הפקה:
 30/11/20 תאריך קריאה נוכחית:
 01/11/20 תאריך קריאה קודמת:

שם דייר: פיקסל רחל 3301
 שם אתר: אילדן דקל

לקוח/ה נכבד/ה, אנו מתכבדים להגיש את חישוב צריכת החשמל לתקופה 01/11/20 - 30/11/20:

פיקסל רחל 3301 - 1 - 70044497 (0x0)

סוג תעריף	סוג צריכה	קריאה קודמת	קריאה נוכחית	סה"כ צריכה בקוט"ש	מחיר לקוט"ש בא"ג	סה"כ לתשלום
פרטי חשבון עבור תאריכים:		01/11/20	30/11/20			
767		37,911.95	38,055.46	143.50	44.84	64.35 ₪

סה"כ לדייר:

שיא ביקוש	סה"כ
	143.50
	64.35 ₪

0.00 ₪	תשלום קבוע	
0.00 ₪	תשלום עבור גודל חיבור בKVA (0x0)	
64.35 ₪	סה"כ לתשלום	לא כולל מע"מ

התפלגות חיוב בש"ח לפי תעו"ז

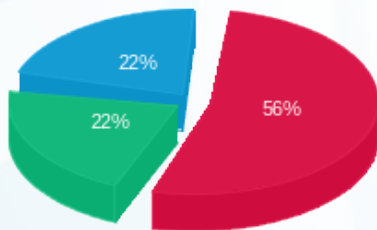

פסגה (₪ 36.00)
 גבע (₪ 14.16)
 שפל (₪ 14.19)

הסטוריית צריכה בקוט"ש

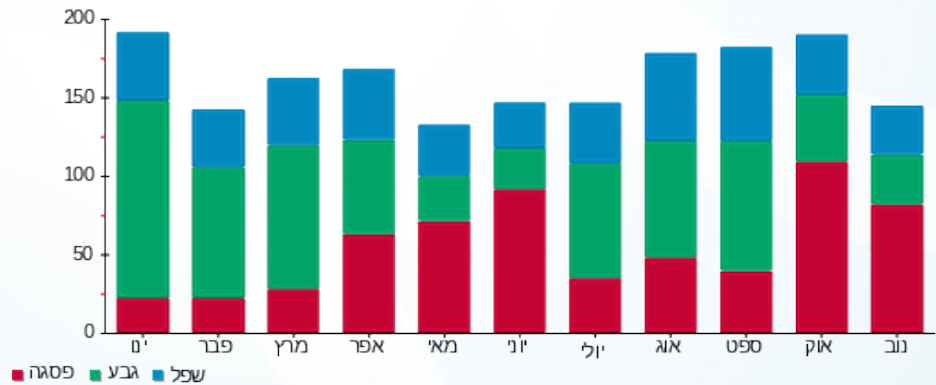

04/12/20 תאריך הפקה:
 30/11/20 תאריך קריאה נוכחית:
 01/11/20 תאריך קריאה קודמת:

שם דייר: פישר תמר 3706
 שם אתר: אילדן דקל

לקוח/ה נכבד/ה, אנו מתכבדים להגיש את חישוב צריכת החשמל לתקופה 01/11/20 - 30/11/20:

פישר תמר 3706 - 3 - 70049363(0x0)

סוג תעריף	סוג צריכה	קריאה קודמת	קריאה נוכחית	סה"כ צריכה בקוט"ש	מחיר לקוט"ש בא"ג	סה"כ לתשלום
פרטי חשבון עבור תאריכים:		01/11/20	30/11/20			
767		37,731.01	37,977.63	246.61	44.84	110.58 ₪

סה"כ לדייר:

שיא ביקוש	סה"כ
	246.61
	110.58 ₪

0.00 ₪	תשלום קבוע	
0.00 ₪	תשלום עבור גודל חיבור בKVA (0x0)	
110.58 ₪	סה"כ לתשלום	לא כולל מע"מ

התפלגות חיוב בש"ח לפי תעו"ז

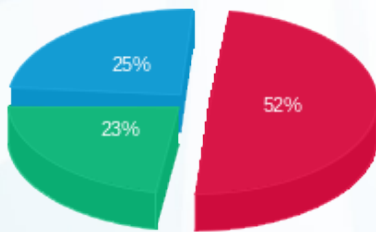

פסגה (₪ 57.21)
 גבע (₪ 25.75)
 שפל (₪ 27.63)

הסטוריית צריכה בקוט"ש

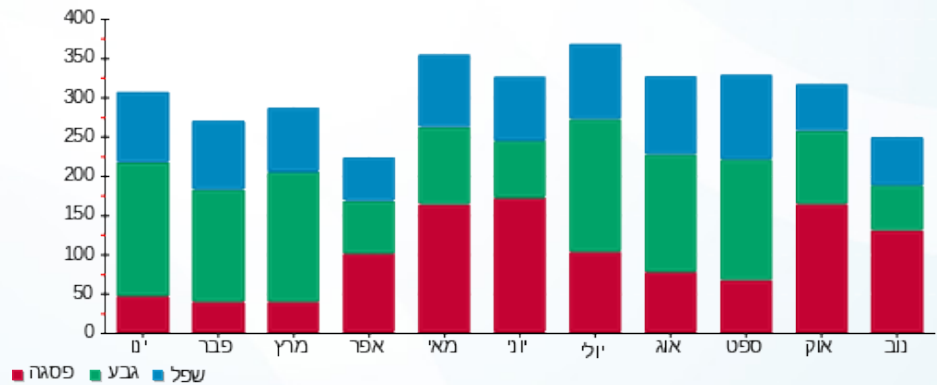

04/12/20 תאריך הפקה:
 30/11/20 תאריך קריאה נוכחית:
 01/11/20 תאריך קריאה קודמת:

שם דייר: פלדשטיין ברוריה 3603
 שם אתר: אילדן דקל

לקוח/ה נכבד/ה, אנו מתכבדים להגיש את חישוב צריכת החשמל לתקופה 01/11/20 - 30/11/20:

פלדשטיין ברוריה 3603 - 3 - 70048957(0x0)

סוג תעריף	סוג צריכה	קריאה קודמת	קריאה נוכחית	סה"כ צריכה בקוט"ש	מחיר לקוט"ש בא"ג	סה"כ לתשלום
פרטי חשבון עבור תאריכים:		01/11/20	30/11/20			
767		37,565.92	37,845.98	280.06	44.84	125.58 ₪

סה"כ לדייר:

שיא ביקוש	סה"כ
	280.06
	125.58 ₪

0.00 ₪	תשלום קבוע	
0.00 ₪	תשלום עבור גודל חיבור בKVA (0x0)	
125.58 ₪	סה"כ לתשלום	לא כולל מע"מ

התפלגות חיוב בש"ח לפי תעו"ז

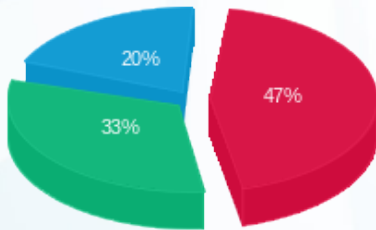

פסגה (₪ 59.22)
 גבע (₪ 40.94)
 שפל (₪ 25.43)

הסטוריית צריכה בקוט"ש

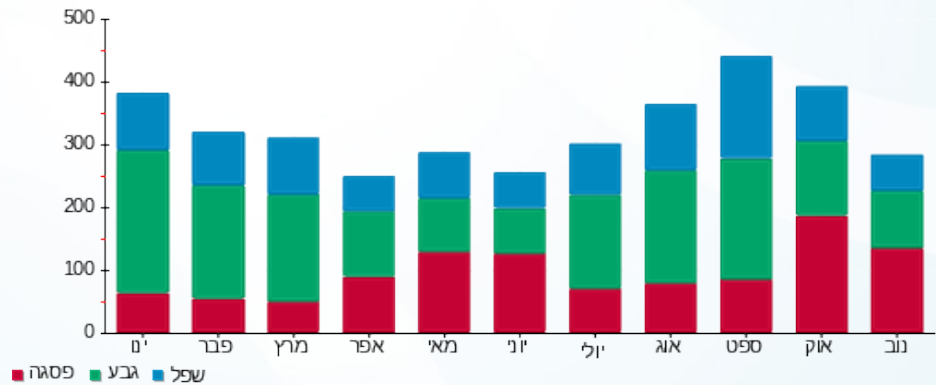

04/12/20 תאריך הפקה:
 30/11/20 תאריך קריאה נוכחית:
 01/11/20 תאריך קריאה קודמת:

שם דייר: פרוכטר לאה 3204
 שם אתר: אילדן דקל

לקוח/ה נכבד/ה, אנו מתכבדים להגיש את חישוב צריכת החשמל לתקופה 01/11/20 - 30/11/20:

פרוכטר לאה 3204 - 1 - 70044621(0x0)

סוג תעריף	סוג צריכה	קריאה קודמת	קריאה נוכחית	סה"כ צריכה בקוט"ש	מחיר לקוט"ש בא"ג	סה"כ לתשלום
פרטי חשבון עבור תאריכים:		01/11/20	30/11/20			
767		36,672.93	37,017.80	344.86	44.84	154.64 ₪

סה"כ לדייר:

שיא ביקוש	סה"כ
	344.86
	154.64 ₪

0.00 ₪	תשלום קבוע	
0.00 ₪	תשלום עבור גודל חיבור בKVA (0x0)	
154.64 ₪	סה"כ לתשלום	לא כולל מע"מ

התפלגות חיוב בש"ח לפי תעו"ז

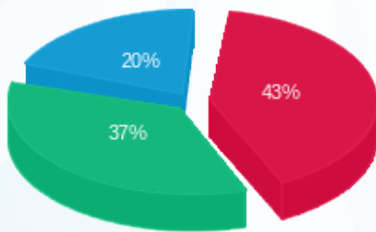

פסגה (66.71 ₪)
 גבע (56.75 ₪)
 שפל (31.17 ₪)

הסטוריית צריכה בקוט"ש

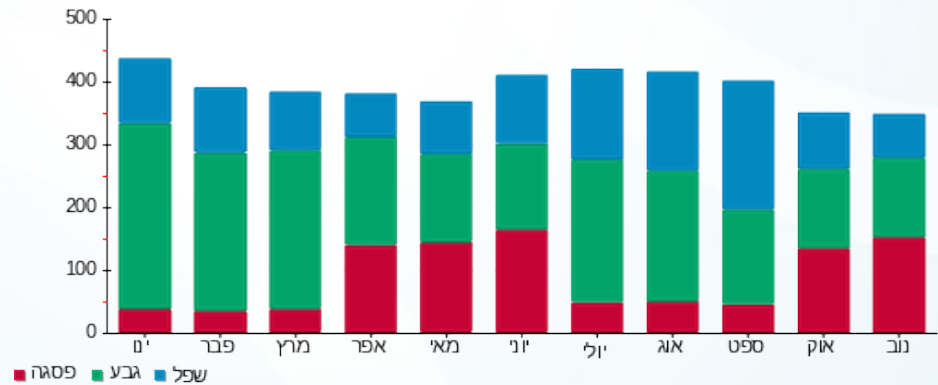

04/12/20 תאריך הפקה:
 30/11/20 תאריך קריאה נוכחית:
 01/11/20 תאריך קריאה קודמת:

שם דייר: פריד חנה 3208
 שם אתר: אילדן דקל

לקוח/ה נכבד/ה, אנו מתכבדים להגיש את חישוב צריכת החשמל לתקופה 01/11/20 - 30/11/20:

פריד חנה 3208 - 2 - 70046899(0x0)

סוג תעריף	סוג צריכה	קריאה קודמת	קריאה נוכחית	סה"כ צריכה בקוט"ש	מחיר לקוט"ש בא"ג	סה"כ לתשלום
פרטי חשבון עבור תאריכים:		01/11/20	30/11/20			
767		26,816.35	27,050.74	234.38	44.84	105.10 ₪

סה"כ לדייר:

שיא ביקוש	סה"כ
	234.38
	105.10 ₪

0.00 ₪	תשלום קבוע	
0.00 ₪	תשלום עבור גודל חיבור בKVA (0x0)	
105.10 ₪	סה"כ לתשלום	לא כולל מע"מ

התפלגות חיוב בש"ח לפי תעו"ז

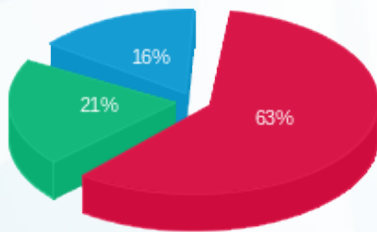

פסגה (66.67 ₪)
 גבע (21.88 ₪)
 שפל (16.55 ₪)

הסטוריית צריכה בקוט"ש

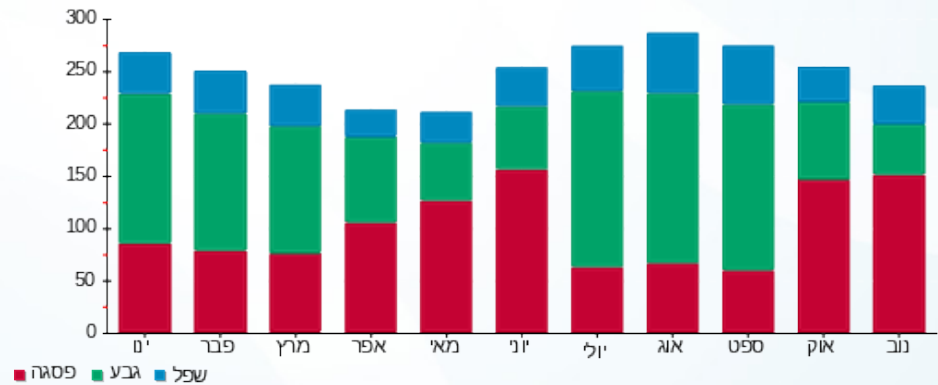

04/12/20 תאריך הפקה:
 30/11/20 תאריך קריאה נוכחית:
 01/11/20 תאריך קריאה קודמת:

שם דייר: פריד טובה 3413
 שם אתר: אילדן דקל

לקוח/ה נכבד/ה, אנו מתכבדים להגיש את חישוב צריכת החשמל לתקופה 01/11/20 - 30/11/20:

פריד טובה 3413 - 1 - 70048556 (0x0)

סוג תעריף	סוג צריכה	קריאה קודמת	קריאה נוכחית	סה"כ צריכה בקוט"ש	מחיר לקוט"ש בא"ג	סה"כ לתשלום
פרטי חשבון עבור תאריכים:		01/11/20	30/11/20			
767		29,369.76	29,754.03	384.27	44.84	172.31 ₪

סה"כ לדייר:

שיא ביקוש	סה"כ
	384.27
	172.31 ₪

0.00 ₪	תשלום קבוע	
0.00 ₪	תשלום עבור גודל חיבור ב KVA (0x0)	
172.31 ₪	סה"כ לתשלום	לא כולל מע"מ

התפלגות חיוב בש"ח לפי תעו"ז

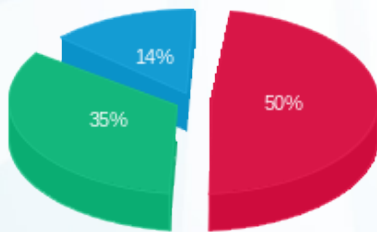

פסגה (86.85 ₪)
 גבע (60.89 ₪)
 שפל (24.57 ₪)

הסטוריית צריכה בקוט"ש

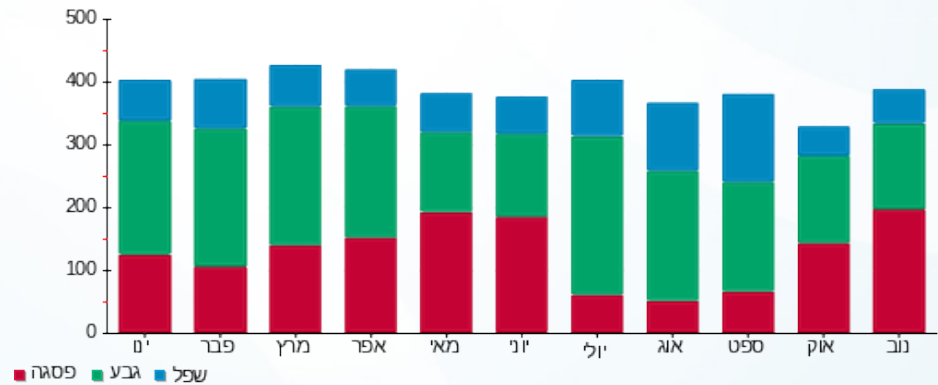

04/12/20 תאריך הפקה:
 30/11/20 תאריך קריאה נוכחית:
 01/11/20 תאריך קריאה קודמת:

שם דייר: פרמדר שלום 3405
 שם אתר: אילדן דקל

לקוח/ה נכבד/ה, אנו מתכבדים להגיש את חישוב צריכת החשמל לתקופה 01/11/20 - 30/11/20:

פרמדר שלום 3405 - 2 - 70044590(0x0)

סוג תעריף	סוג צריכה	קריאה קודמת	קריאה נוכחית	סה"כ צריכה בקוט"ש	מחיר לקוט"ש בא"ג	סה"כ לתשלום
פרטי חשבון עבור תאריכים:		01/11/20	30/11/20			
767		27,900.84	28,170.55	269.71	44.84	120.94 ₪

סה"כ לדייר:

שיא ביקוש	סה"כ
	269.71
	120.94 ₪

0.00 ₪	תשלום קבוע	
0.00 ₪	תשלום עבור גודל חיבור בKVA (0x0)	
120.94 ₪	סה"כ לתשלום	לא כולל מע"מ

התפלגות חיוב בש"ח לפי תעו"ז

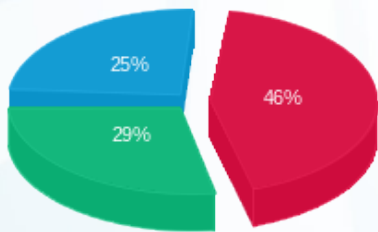

פסגה (55.76 ₪)
 גבע (34.53 ₪)
 שפל (30.65 ₪)

הסטוריית צריכה בקוט"ש

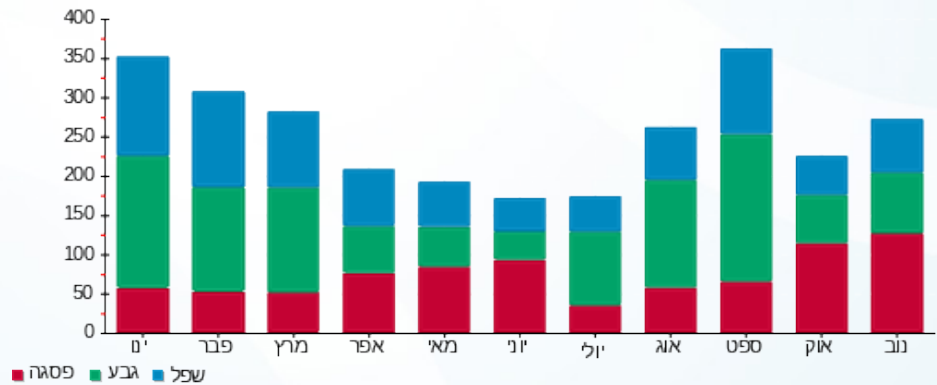

04/12/20 תאריך הפקה:
 30/11/20 תאריך קריאה נוכחית:
 01/11/20 תאריך קריאה קודמת:

שם דייר: פרנס גניה 3112
 שם אתר: אילדן דקל

לקוח/ה נכבד/ה, אנו מתכבדים להגיש את חישוב צריכת החשמל לתקופה 01/11/20 - 30/11/20:

פרנס גניה 3112 - 3 - 70048495(0x0)

סוג תעריף	סוג צריכה	קריאה קודמת	קריאה נוכחית	סה"כ צריכה בקוט"ש	מחיר לקוט"ש בא"ג	סה"כ לתשלום
פרטי חשבון עבור תאריכים:		01/11/20	30/11/20			
767		42,719.71	43,106.28	386.57	44.84	173.34 ₪

סה"כ לדייר:

שיא ביקוש	סה"כ
	386.57
	173.34 ₪

0.00 ₪	תשלום קבוע	
0.00 ₪	תשלום עבור גודל חיבור ב-KVA (0x0)	
173.34 ₪	סה"כ לתשלום	לא כולל מע"מ

התפלגות חיוב בש"ח לפי תעו"ז

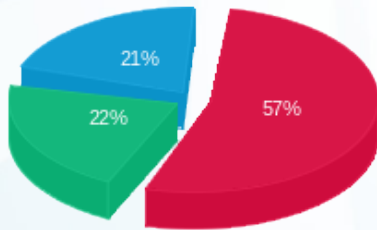

פסגה (₪ 98.16)
 גבע (₪ 38.14)
 שפל (₪ 37.03)

הסטוריית צריכה בקוט"ש

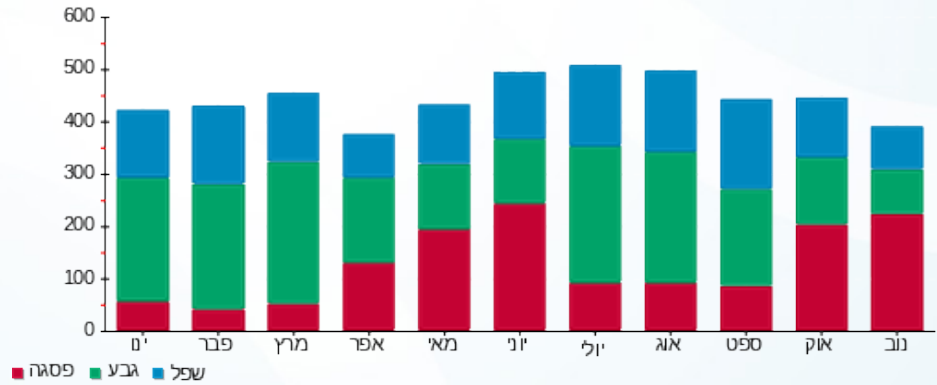

04/12/20 תאריך הפקה:
 30/11/20 תאריך קריאה נוכחית:
 01/11/20 תאריך קריאה קודמת:

שם דייר: רוזן קלרה וחנוך 3104
 שם אתר: אילדן דקל

לקוח/ה נכבד/ה, אנו מתכבדים להגיש את חישוב צריכת החשמל לתקופה 01/11/20 - 30/11/20:

רוזן קלרה וחנוך 3104 - 1 - 70048969(0x0)

סוג תעריף	סוג צריכה	קריאה קודמת	קריאה נוכחית	סה"כ צריכה בקוט"ש	מחיר לקוט"ש בא"ג	סה"כ לתשלום
פרטי חשבון עבור תאריכים:		01/11/20	30/11/20			
767		37,046.94	37,194.73	147.79	44.84	66.27 ₪

סה"כ לדייר:

שיא ביקוש	סה"כ
	147.79
	66.27 ₪

0.00 ₪	תשלום קבוע	
0.00 ₪	תשלום עבור גודל חיבור בKVA (0x0)	
66.27 ₪	סה"כ לתשלום	לא כולל מע"מ

התפלגות חיוב בש"ח לפי תעו"ז

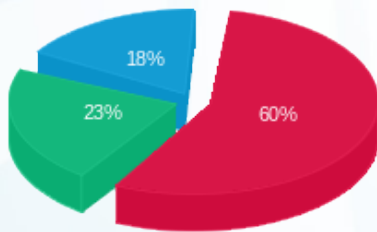

פסגה (39.51 ₪)
 גבע (14.96 ₪)
 שפל (11.79 ₪)

הסטוריית צריכה בקוט"ש

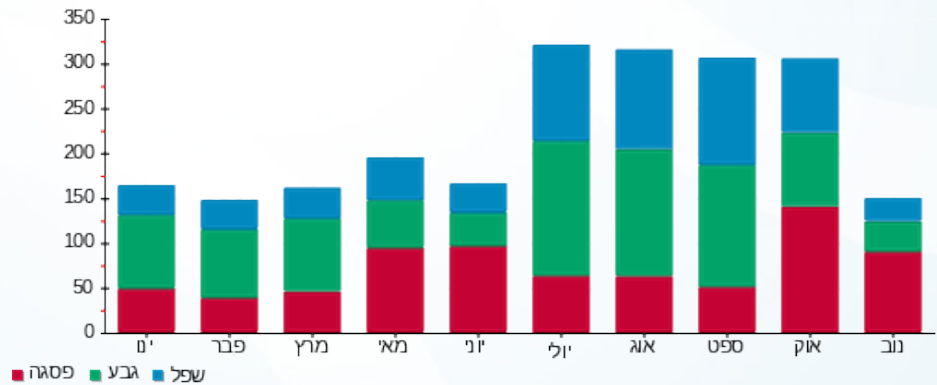

04/12/20 תאריך הפקה:
 30/11/20 תאריך קריאה נוכחית:
 01/11/20 תאריך קריאה קודמת:

שם דייר: רות ניסים - 3412
 שם אתר: אילדן דקל

לקוח/ה נכבד/ה, אנו מתכבדים להגיש את חישוב צריכת החשמל לתקופה 01/11/20 - 30/11/20:

רות ניסים - 3412 - 3 - 70044634(0x0)

סוג תעריף	סוג צריכה	קריאה קודמת	קריאה נוכחית	סה"כ צריכה בקוט"ש	מחיר לקוט"ש בא"ג	סה"כ לתשלום
פרטי חשבון עבור תאריכים:		01/11/20	30/11/20			
767		29,639.47	29,948.57	309.11	44.84	138.60 ₪

סה"כ לדייר:

שיא ביקוש	סה"כ
	309.11
	138.60 ₪

0.00 ₪	תשלום קבוע	
0.00 ₪	תשלום עבור גודל חיבור בKVA (0x0)	
138.60 ₪	סה"כ לתשלום	לא כולל מע"מ

התפלגות חיוב בש"ח לפי תעו"ז

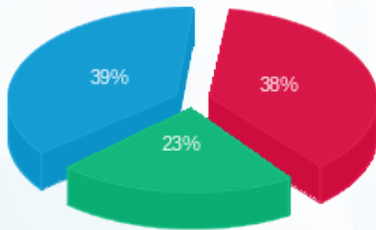

פסגה (₪ 53.33) ■
 גבע (₪ 31.68) ■
 שפל (₪ 53.59) ■

הסטוריית צריכה בקוט"ש

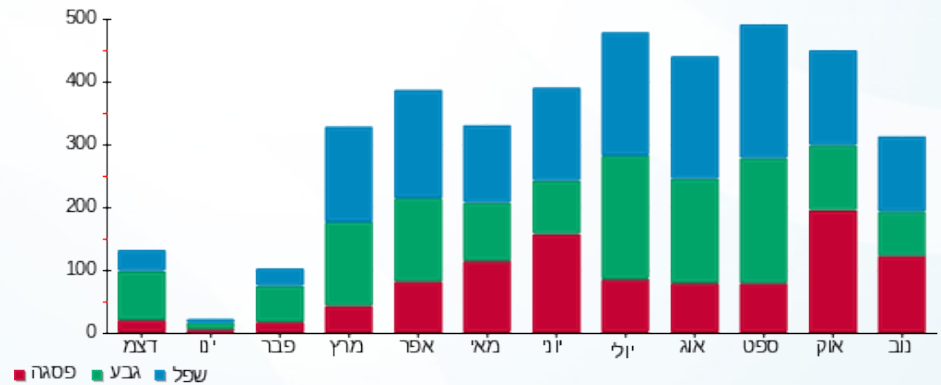

04/12/20 תאריך הפקה:
 30/11/20 תאריך קריאה נוכחית:
 01/11/20 תאריך קריאה קודמת:

שם דייר: שולדנפריי צביה 3604
 שם אתר: אילדן דקל

לקוח/ה נכבד/ה, אנו מתכבדים להגיש את חישוב צריכת החשמל לתקופה 01/11/20 - 30/11/20:

שולדנפריי צביה 3604 - 2 - 70048999(0x0)

סוג תעריף	סוג צריכה	קריאה קודמת	קריאה נוכחית	סה"כ צריכה בקוט"ש	מחיר לקוט"ש בא"ג	סה"כ לתשלום
פרטי חשבון עבור תאריכים:		01/11/20	30/11/20			
767		51,647.98	51,980.59	332.61	44.84	149.14 ₪

סה"כ לדייר:

שיא ביקוש	סה"כ
	332.61
	149.14 ₪

0.00 ₪	תשלום קבוע	
0.00 ₪	תשלום עבור גודל חיבור בKVA (0x0)	
149.14 ₪	סה"כ לתשלום	לא כולל מע"מ

התפלגות חיוב בש"ח לפי תעו"ז

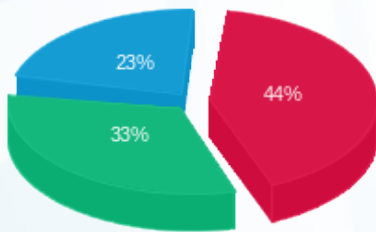

פסגה (65.94 ₪)
 גבע (49.41 ₪)
 שפל (33.79 ₪)

הסטוריית צריכה בקוט"ש

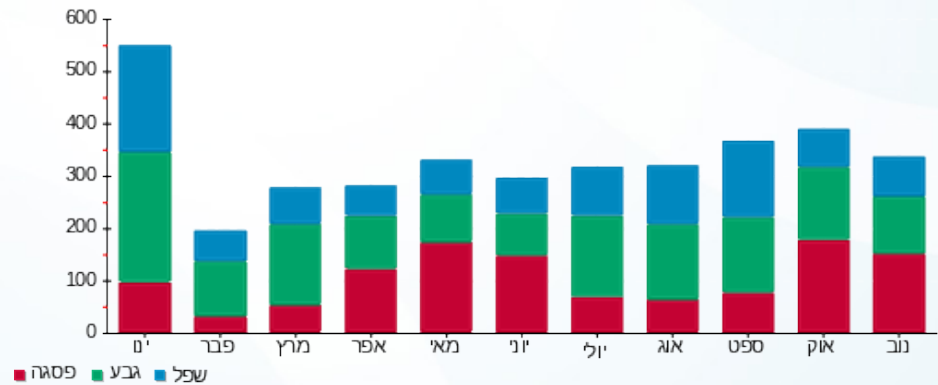

04/12/20 תאריך הפקה:
 30/11/20 תאריך קריאה נוכחית:
 01/11/20 תאריך קריאה קודמת:

שם דייר: שחף נירה 3302
 שם אתר: אילדן דקל

לקוח/ה נכבד/ה, אנו מתכבדים להגיש את חישוב צריכת החשמל לתקופה 01/11/20 - 30/11/20:

שחף נירה 3302 - 2 - 70044497(0x0)

סוג תעריף	סוג צריכה	קריאה קודמת	קריאה נוכחית	סה"כ צריכה בקוט"ש	מחיר לקוט"ש בא"ג	סה"כ לתשלום
פרטי חשבון עבור תאריכים:		01/11/20	30/11/20			
767		31,184.98	31,394.69	209.71	44.84	94.04 ₪

סה"כ לדייר:

שיא ביקוש	סה"כ
	209.71
	94.04 ₪

תשלום קבוע	תשלום עבור גודל חיבור ב-KVA (0x0)	סה"כ לתשלום	לא כולל מע"מ
0.00 ₪	0.00 ₪	94.04 ₪	

התפלגות חיוב בש"ח לפי תעו"ז

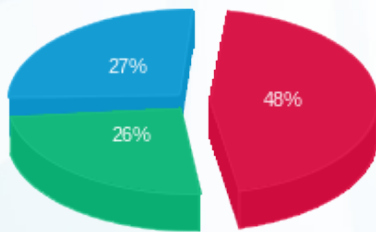

פסגה (44.74 ₪)
 גבע (23.98 ₪)
 שפל (25.32 ₪)

הסטוריית צריכה בקוט"ש

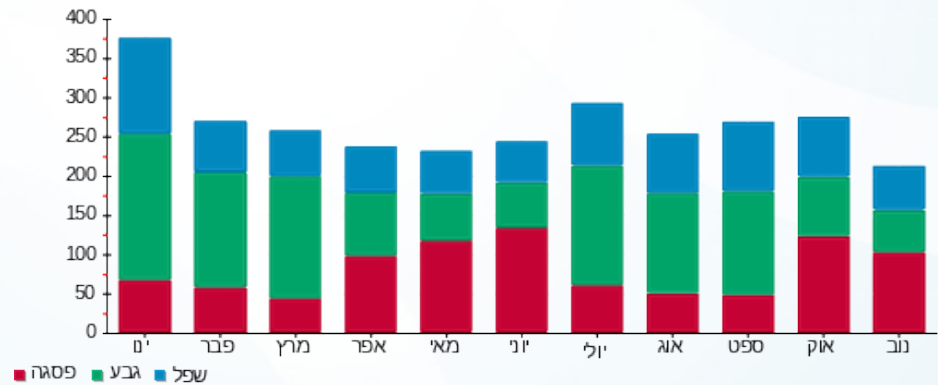

04/12/20 תאריך הפקה:
 30/11/20 תאריך קריאה נוכחית:
 01/11/20 תאריך קריאה קודמת:

שם דייר: שטוהל מאיר 3409
 שם אתר: אילדן דקל

לקוח/ה נכבד/ה, אנו מתכבדים להגיש את חישוב צריכת החשמל לתקופה 01/11/20 - 30/11/20:

שטוהל מאיר 3409 - 3 - 70044608(0x0)

סוג תעריף	סוג צריכה	קריאה קודמת	קריאה נוכחית	סה"כ צריכה בקוט"ש	מחיר לקוט"ש בא"ג	סה"כ לתשלום
			30/11/20	01/11/20	פרטי חשבון עבור תאריכים:	
767		36,983.28	37,502.16	518.88	44.84	232.67 ₪

סה"כ לדייר:

שיא ביקוש	סה"כ
	518.88
	232.67 ₪

0.00 ₪	תשלום קבוע	
0.00 ₪	תשלום עבור גודל חיבור בKVA (0x0)	
232.67 ₪	סה"כ לתשלום	לא כולל מע"מ

התפלגות חיוב בש"ח לפי תעו"ז

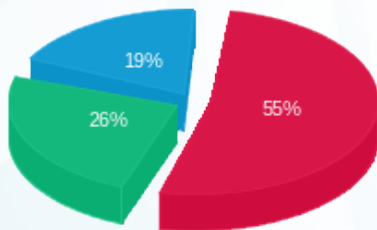

פסגה (128.74 ₪) ■
 גבע (59.46 ₪) ■
 שפל (44.47 ₪) ■

הסטוריית צריכה בקוט"ש

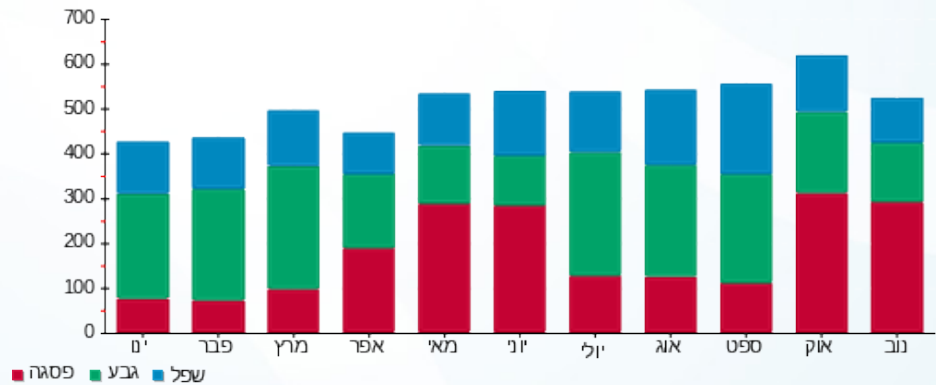

04/12/20 תאריך הפקה:
 30/11/20 תאריך קריאה נוכחית:
 01/11/20 תאריך קריאה קודמת:

שם דייר: שטסיאני בלהה 3408
 שם אתר: אילדן דקל

לקוח/ה נכבד/ה, אנו מתכבדים להגיש את חישוב צריכת החשמל לתקופה 01/11/20 - 30/11/20:

שטסיאני בלהה 3408 - 2 - 70044608(0x0)

סוג תעריף	סוג צריכה	קריאה קודמת	קריאה נוכחית	סה"כ צריכה בקוט"ש	מחיר לקוט"ש בא"ג	סה"כ לתשלום
פרטי חשבון עבור תאריכים:		01/11/20	30/11/20			
767		27,636.96	27,901.39	264.44	44.84	118.57 ₪

סה"כ לדייר:

שיא ביקוש	סה"כ
	264.44
	118.57 ₪

0.00 ₪	תשלום קבוע	
0.00 ₪	תשלום עבור גודל חיבור בKVA (0x0)	
118.57 ₪	סה"כ לתשלום	לא כולל מע"מ

התפלגות חיוב בש"ח לפי תעו"ז

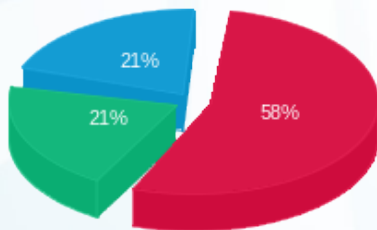

פסגה (₪ 68.65)
 גבע (₪ 24.77)
 שפל (₪ 25.15)

הסטוריית צריכה בקוט"ש

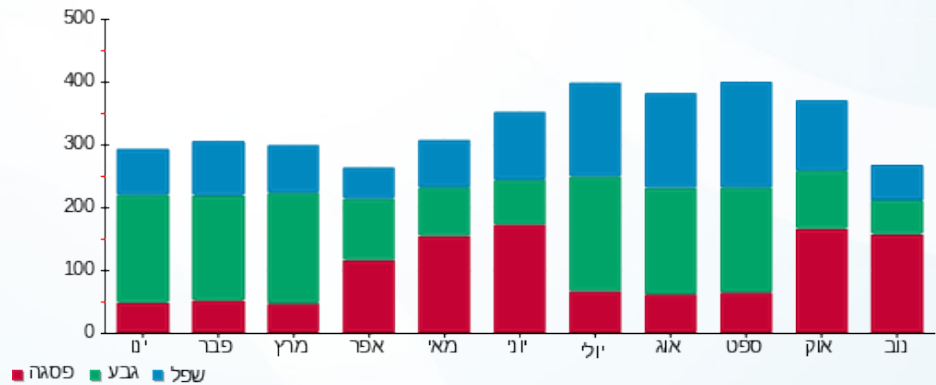



04/12/20 תאריך הפקה:
 30/11/20 תאריך קריאה נוכחית:
 01/11/20 תאריך קריאה קודמת:

שם דייר: שטרן נעמי 3304
 שם אתר: אילדן דקל

לקוח/ה נכבד/ה, אנו מתכבדים להגיש את חישוב צריכת החשמל לתקופה 01/11/20 - 30/11/20:

שטרן נעמי 3304 - 1 - 70046933(0x0)

סוג תעריף	סוג צריכה	קריאה קודמת	קריאה נוכחית	סה"כ צריכה בקוט"ש	מחיר לקוט"ש בא"ג	סה"כ לתשלום
פרטי חשבון עבור תאריכים:		01/11/20	30/11/20			
767		27,462.62	27,732.76	270.14	44.84	121.13 ₪

סה"כ לדייר:

שיא ביקוש	סה"כ
	270.14
	121.13 ₪

0.00 ₪	תשלום קבוע	
0.00 ₪	תשלום עבור גודל חיבור בKVA (0x0)	
121.13 ₪	סה"כ לתשלום	לא כולל מע"מ

התפלגות חיוב בש"ח לפי תעו"ז

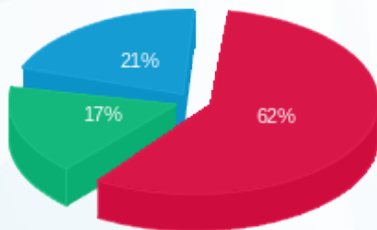

פסגה (74.82 ₪) ■
 גבע (20.79 ₪) ■
 שפל (25.52 ₪) ■

הסטוריית צריכה בקוט"ש

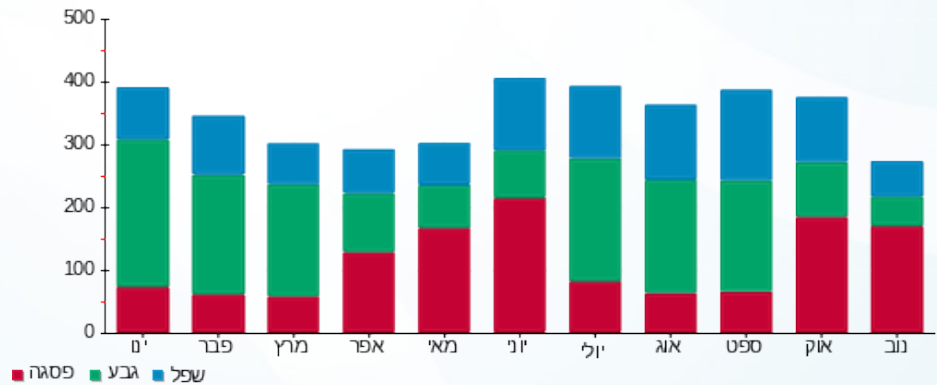



04/12/20

תאריך הפקה:

שם דייר: שפירא יצחק 3101

30/11/20

תאריך קריאה נוכחית:

שם אתר: אילדן דקל

01/11/20

תאריך קריאה קודמת:

לקוח/ה נכבד/ה, אנו מתכבדים להגיש את חישוב צריכת החשמל לתקופה 01/11/20 - 30/11/20:

שפירא יצחק 3101 - 1 - 70046839(0x0)

סוג תעריף	סוג צריכה	קריאה קודמת	קריאה נוכחית	סה"כ צריכה בקוט"ש	מחיר לקוט"ש בא"ג	סה"כ לתשלום
פרטי חשבון עבור תאריכים:		01/11/20	30/11/20			
767		21,936.78	22,129.02	192.24	44.84	86.20 ₪

סה"כ לדייר:

שיא ביקוש	סה"כ
	192.24
	86.20 ₪

0.00 ₪	תשלום קבוע	
0.00 ₪	תשלום עבור גודל חיבור בKVA (0x0)	
86.20 ₪	סה"כ לתשלום	לא כולל מע"מ

התפלגות חיוב בש"ח לפי תעו"ז

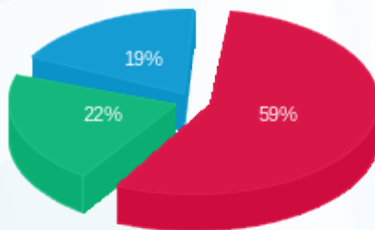

פסגה (₪ 51.26)
 גבע (₪ 18.74)
 שפל (₪ 16.20)

הסטוריית צריכה בקוט"ש

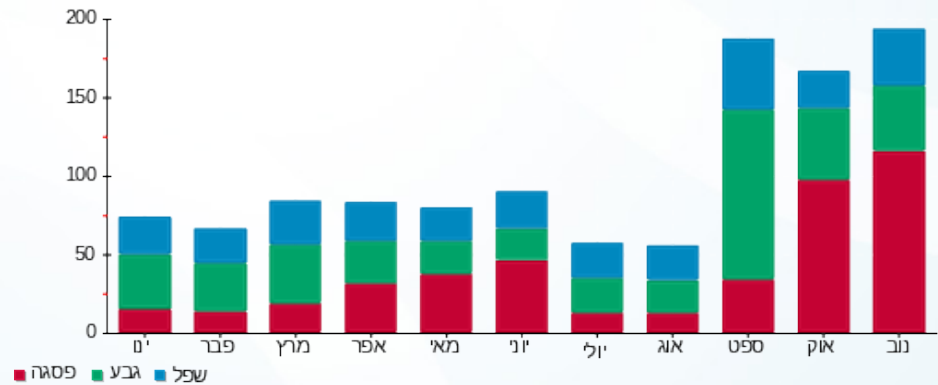

04/12/20 תאריך הפקה:
 30/11/20 תאריך קריאה נוכחית:
 01/11/20 תאריך קריאה קודמת:

שם דייר: תלמי שוש והלל 3705
 שם אתר: אילדן דקל

לקוח/ה נכבד/ה, אנו מתכבדים להגיש את חישוב צריכת החשמל לתקופה 01/11/20 - 30/11/20:

תלמי שוש והלל 3705 - 1 - 70049363(0x0)

סוג תעריף	סוג צריכה	קריאה קודמת	קריאה נוכחית	סה"כ צריכה בקוט"ש	מחיר לקוט"ש בא"ג	סה"כ לתשלום
פרטי חשבון עבור תאריכים:		01/11/20	30/11/20			
767		47,883.14	48,244.24	361.10	44.84	161.92 ₪

סה"כ לדייר:

שיא ביקוש	סה"כ
	361.10
	161.92 ₪

0.00 ₪	תשלום קבוע	
0.00 ₪	תשלום עבור גודל חיבור בKVA (0x0)	
161.92 ₪	סה"כ לתשלום	לא כולל מע"מ

התפלגות חיוב בש"ח לפי תעו"ז

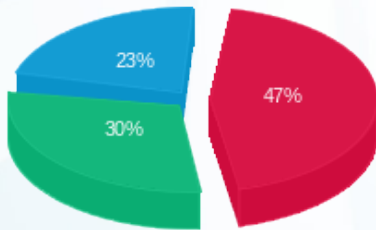

פסגה (76.68 ₪)
 גבע (48.62 ₪)
 שפל (36.61 ₪)

הסטוריית צריכה בקוט"ש

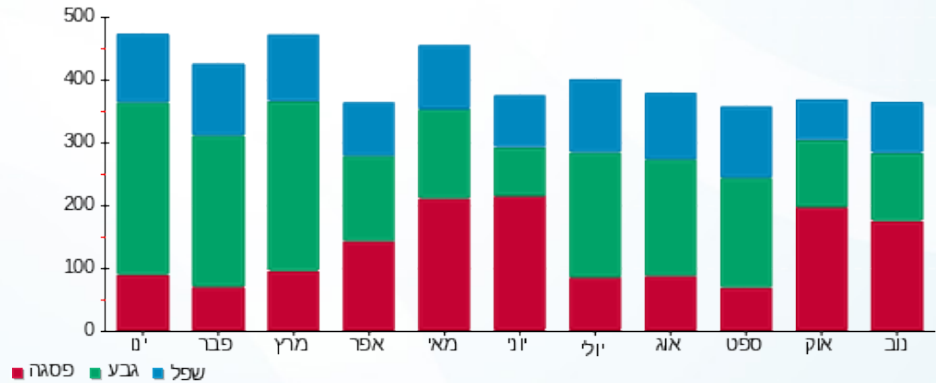

04/12/20 תאריך הפקה:
 30/11/20 תאריך קריאה נוכחית:
 01/11/20 תאריך קריאה קודמת:

שם דייר: תמיר אפרים ודבורה 3214
 שם אתר: אילדן דקל

לקוח/ה נכבד/ה, אנו מתכבדים להגיש את חישוב צריכת החשמל לתקופה 01/11/20 - 30/11/20:

תמיר אפרים ודבורה 3214 - 1 - 70046836(0x0)

סוג תעריף	סוג צריכה	קריאה קודמת	קריאה נוכחית	סה"כ צריכה בקוט"ש	מחיר לקוט"ש בא"ג	סה"כ לתשלום
פרטי חשבון עבור תאריכים:		01/11/20	30/11/20			
767		19,932.10	20,055.02	122.92	44.84	55.12 ₪

סה"כ לדייר:

שיא ביקוש	סה"כ
	122.92
	55.12 ₪

0.00 ₪	תשלום קבוע	
0.00 ₪	תשלום עבור גודל חיבור בKVA (0x0)	
55.12 ₪	סה"כ לתשלום	לא כולל מע"מ

התפלגות חיוב בש"ח לפי תעו"ז

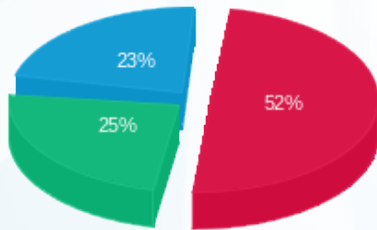

פסגה (28.67 ₪)
 גבע (13.71 ₪)
 שפל (12.75 ₪)

הסטוריית צריכה בקוט"ש

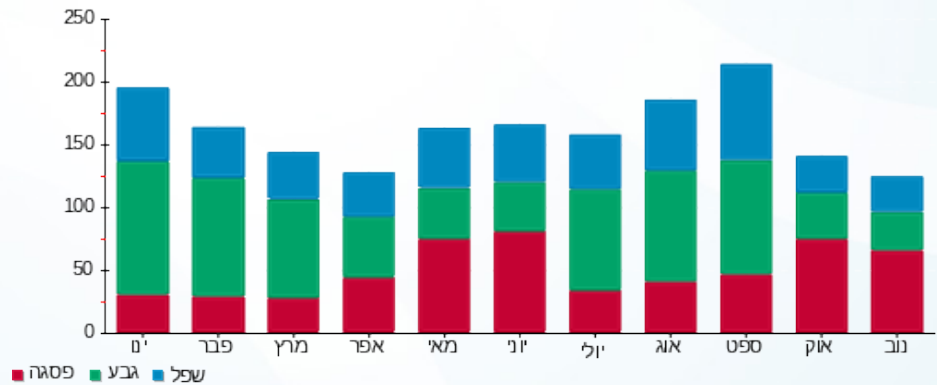

04/12/20 תאריך הפקה:
 30/11/20 תאריך קריאה נוכחית:
 01/11/20 תאריך קריאה קודמת:

שם דייר: תמרי חביבה 3711
 שם אתר: אילדן דקל

לקוח/ה נכבד/ה, אנו מתכבדים להגיש את חישוב צריכת החשמל לתקופה 01/11/20 - 30/11/20:

תמרי חביבה 3711 - 1 - 70049400(0x0)

סוג תעריף	סוג צריכה	קריאה קודמת	קריאה נוכחית	סה"כ צריכה בקוט"ש	מחיר לקוט"ש בא"ג	סה"כ לתשלום
			30/11/20	01/11/20	פרטי חשבון עבור תאריכים:	
767		43,412.64	43,613.53	200.89	44.84	90.08 ₪

סה"כ לדייר:

שיא ביקוש	סה"כ
	200.89
	90.08 ₪

0.00 ₪	תשלום קבוע	
0.00 ₪	תשלום עבור גודל חיבור בKVA (0x0)	
90.08 ₪	סה"כ לתשלום	לא כולל מע"מ

התפלגות חיוב בש"ח לפי תעו"ז

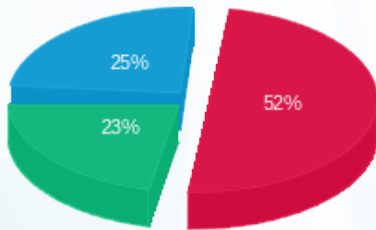

פסגה (47.23 ₪)
 גבע (20.29 ₪)
 שפל (22.57 ₪)

הסטוריית צריכה בקוט"ש

