

15/12/20 תאריך הפקה:  
 14/12/20 תאריך קריאה נוכחית:  
 15/11/20 תאריך קריאה קודמת:

שם דייר: דירה 01 - אריאל פילוס  
 שם אתר: צופית

**לקוח/ה נכבד/ה, אנו מתכבדים להגיש את חישוב צריכת החשמל לתקופה 15/11/20 - 14/12/20:**

דירה 01 - 1 - 16193834 (0x0)

סוג תעריף	סוג צריכה	קריאה קודמת	קריאה נוכחית	סה"כ צריכה בקוט"ש	מחיר לקוט"ש בא"ג	סה"כ לתשלום
פרטי חשבון עבור תאריכים:						
777	פסגה	15/11/20	30/11/20	28.55	45.44	12.97 ₪
778	גבע	2,050.20	2,081.30	31.10	37.65	11.71 ₪
779	שפל	2,943.65	2,959.25	15.60	31.07	4.85 ₪
פרטי חשבון עבור תאריכים:						
777	פסגה	01/12/20	14/12/20	53.50	93.10	49.81 ₪
778	גבע	2,081.30	2,118.70	37.40	56.22	21.03 ₪
779	שפל	2,959.25	2,988.05	28.80	34.70	9.99 ₪

**סה"כ לדייר:**

פסגה	גבע	שפל	סה"כ	שיא ביקוש
82.05	68.50	44.40	194.95	8.75
₪ 62.78	₪ 32.74	₪ 14.84	₪ 110.36	

סה"כ צריכה  
 סה"כ לתשלום

40.00 ₪	<b>תשלום קבוע</b> <b>תשלום עבור גודל חיבור בKVA (0x0)</b> <b>סה"כ</b> <b>מע"מ 17.00%</b>	<b>סה"כ לתשלום</b>
0.00 ₪		
150.36 ₪		
25.56 ₪		
175.92 ₪	<b>כולל מע"מ</b>	

התפלגות חיוב בש"ח לפי תע"ז

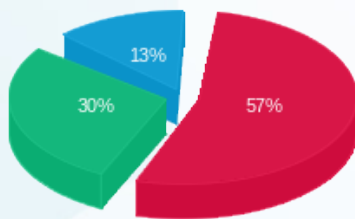

פסגה (62.78 ₪)  
 גבע (32.74 ₪)  
 שפל (14.84 ₪)

הסטוריית צריכה בקוט"ש

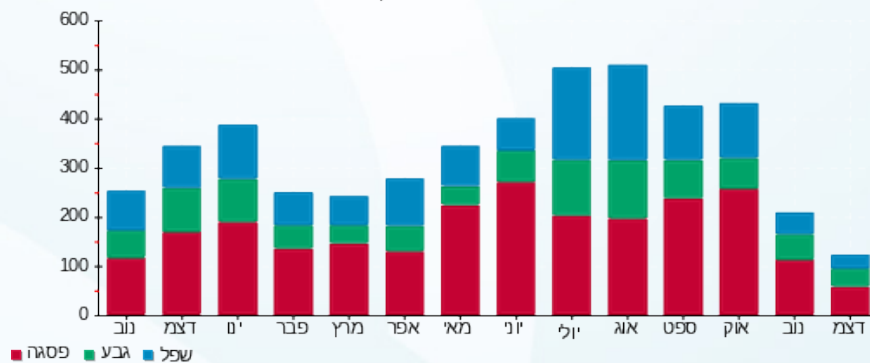



15/12/20 תאריך הפקה:  
 14/12/20 תאריך קריאה נוכחית:  
 15/11/20 תאריך קריאה קודמת:

שם דייר: דירה 02 - יגאל אבסרי  
 שם אתר: צופית

לקוח/ה נכבד/ה, אנו מתכבדים להגיש את חישוב צריכת החשמל לתקופה 14/12/20 - 15/11/20:

דירה 02 - 7 - 16193834 (0x0)

סוג תעריף	סוג צריכה	קריאה קודמת	קריאה נוכחית	סה"כ צריכה בקוט"ש	מחיר לקוט"ש בא"ג	סה"כ לתשלום
פרטי חשבון עבור תאריכים:						
777	פסגה	15/11/20	30/11/20	18.20	45.44	8.27 ₪
778	גבע	1,803.10	1,813.00	9.90	37.65	3.73 ₪
779	שפל	2,504.80	2,529.80	25.00	31.07	7.77 ₪
פרטי חשבון עבור תאריכים:						
777	פסגה	01/12/20	14/12/20	21.45	93.10	19.97 ₪
778	גבע	1,813.00	1,828.30	15.30	56.22	8.60 ₪
779	שפל	2,529.80	2,552.25	22.45	34.70	7.79 ₪

סה"כ לדייר:

פסגה	גבע	שפל	סה"כ	שיא ביקוש
39.65	25.20	47.45	112.30	65.40
₪ 28.24	₪ 12.33	₪ 15.56	₪ 56.13	

סה"כ צריכה  
 סה"כ לתשלום

תשלום קבוע	תשלום עבור גודל חיבור בKVA (0x0)	סה"כ	מע"מ 17.00%	סה"כ לתשלום	כולל מע"מ
40.00 ₪	0.00 ₪	96.13 ₪	16.34 ₪	112.47 ₪	

התפלגות חיוב בש"ח לפי תע"ז

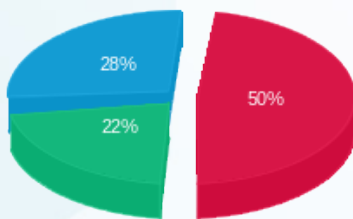

פסגה (28.24 ₪)  
 גבע (12.33 ₪)  
 שפל (15.56 ₪)

הסטוריית צריכה בקוט"ש

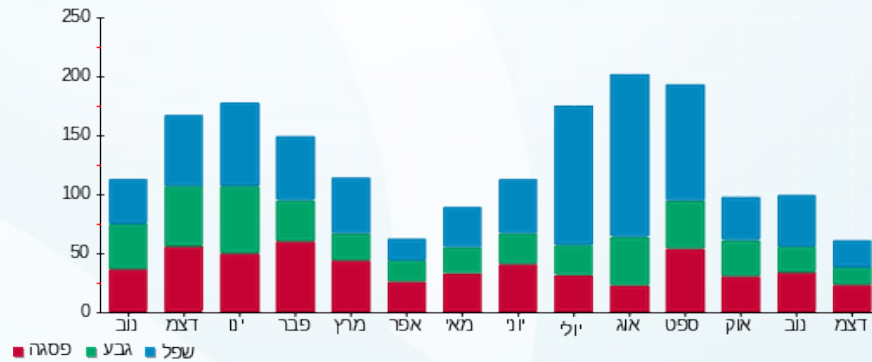



15/12/20 תאריך הפקה:  
 14/12/20 תאריך קריאה נוכחית:  
 15/11/20 תאריך קריאה קודמת:

שם דייר: דירה 03 - שלמה דגון  
 שם אתר: צופית

לקוח/ה נכבד/ה, אנו מתכבדים להגיש את חישוב צריכת החשמל לתקופה 14/12/20 - 15/11/20:

דירה 03 - 3 - 16193834 (0x0)

סוג תעריף	סוג צריכה	קריאה קודמת	קריאה נוכחית	סה"כ צריכה בקוט"ש	מחיר לקוט"ש בא"ג	סה"כ לתשלום
פרטי חשבון עבור תאריכים:						
777	פסגה	15/11/20	30/11/20	83.55	45.44	37.97 ₪
778	גבע	3,329.70	3,357.65	27.95	37.65	10.52 ₪
779	שפל	6,902.90	6,958.10	55.20	31.07	17.15 ₪
פרטי חשבון עבור תאריכים:						
777	פסגה	5,799.25	5,889.05	89.80	93.10	83.60 ₪
778	גבע	3,357.65	3,392.85	35.20	56.22	19.79 ₪
779	שפל	6,958.10	7,012.95	54.85	34.70	19.03 ₪

סה"כ לדייר:

פסגה	גבע	שפל	סה"כ	שיא ביקוש
173.35	63.15	110.05	346.55	8.33
121.57 ₪	30.31 ₪	36.18 ₪	188.07 ₪	

סה"כ צריכה  
 סה"כ לתשלום

40.00 ₪	<p><b>תשלום קבוע</b></p> <p><b>תשלום עבור גודל חיבור בKVA (0x0)</b></p> <p><b>סה"כ</b></p> <p><b>מע"מ 17.00%</b></p>	<p><b>סה"כ לתשלום</b></p>
0.00 ₪		
228.07 ₪		
38.77 ₪		
266.84 ₪	<b>כולל מע"מ</b>	

התפלגות חיוב בש"ח לפי תע"ז

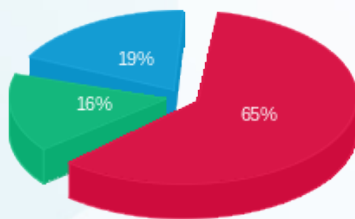

פסגה (121.57 ₪)  
 גבע (30.31 ₪)  
 שפל (36.18 ₪)

הסטוריית צריכה בקוט"ש

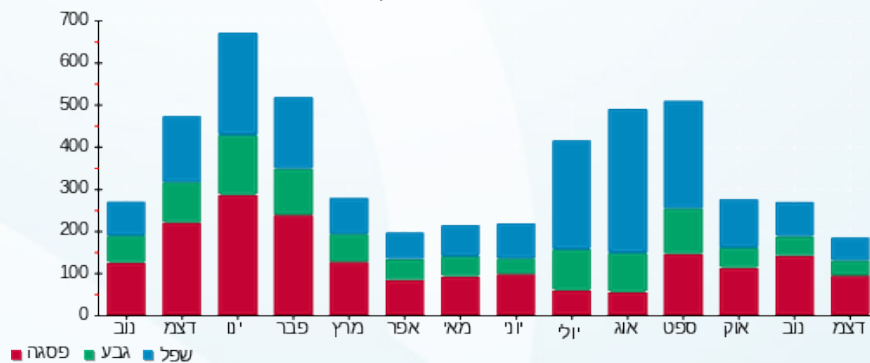

15/12/20 תאריך הפקה:  
 14/12/20 תאריך קריאה נוכחית:  
 15/11/20 תאריך קריאה קודמת:

שם דייר: דירה 04 - אריה קורן  
 שם אתר: צופית

**לקוח/ה נכבד/ה, אנו מתכבדים להגיש את חישוב צריכת החשמל לתקופה 15/11/20 - 14/12/20:**

דירה 04 - 4 - 16193834 (0x0)

סוג תעריף	סוג צריכה	קריאה קודמת	קריאה נוכחית	סה"כ צריכה בקוט"ש	מחיר לקוט"ש בא"ג	סה"כ לתשלום
פרטי חשבון עבור תאריכים:						
777	פסגה	15/11/20	30/11/20	32.70	45.44	14.86 ₪
778	גבע	2,862.70	2,885.45	22.75	37.65	8.57 ₪
779	שפל	5,608.85	5,656.25	47.40	31.07	14.73 ₪
פרטי חשבון עבור תאריכים:						
777	פסגה	01/12/20	14/12/20	33.90	93.10	31.56 ₪
778	גבע	2,885.45	2,906.85	21.40	56.22	12.03 ₪
779	שפל	5,656.25	5,691.00	34.75	34.70	12.06 ₪

**סה"כ לדייר:**

פסגה	גבע	שפל	סה"כ	שיא ביקוש
66.60	44.15	82.15	192.90	6.80
₪ 46.42	₪ 20.60	₪ 26.79	₪ 93.80	

סה"כ צריכה  
 סה"כ לתשלום

40.00 ₪	<b>תשלום קבוע</b> <b>תשלום עבור גודל חיבור בKVA (0x0)</b> <b>סה"כ</b> <b>מע"מ 17.00%</b>	<b>סה"כ לתשלום</b>
0.00 ₪		
133.80 ₪		
22.75 ₪		
156.55 ₪	<b>כולל מע"מ</b>	

התפלגות חיוב בש"ח לפי תע"ז

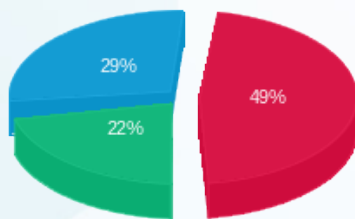

פסגה (46.42 ₪)  
 גבע (20.60 ₪)  
 שפל (26.79 ₪)

הסטוריית צריכה בקוט"ש

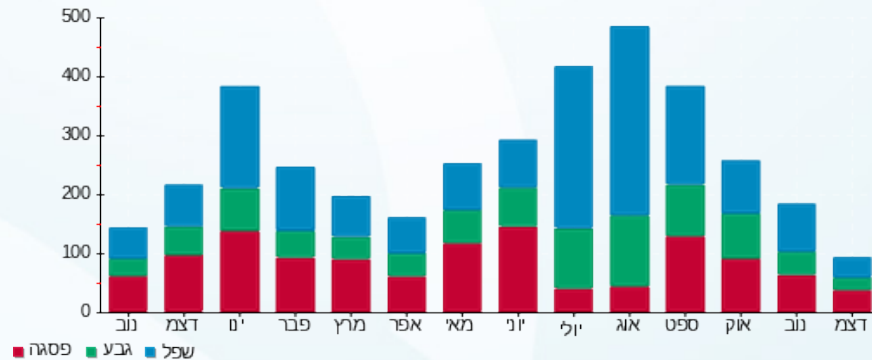

15/12/20 תאריך הפקה:  
 14/12/20 תאריך קריאה נוכחית:  
 15/11/20 תאריך קריאה קודמת:

שם דייר: דירה 05 - אשכר רייטר  
 שם אתר: צופית

**לקוח/ה נכבד/ה, אנו מתכבדים להגיש את חישוב צריכת החשמל לתקופה 14/12/20 - 15/11/20:**

דירה 05 - 5 - 16193834 (0x0)

סוג תעריף	סוג צריכה	קריאה קודמת	קריאה נוכחית	סה"כ צריכה בקוט"ש	מחיר לקוט"ש בא"ג	סה"כ לתשלום
פרטי חשבון עבור תאריכים:						
777	פסגה	15/11/20	30/11/20	48.05	45.44	21.83 ₪
778	גבע	3,253.35	3,297.50	44.15	37.65	16.62 ₪
779	שפל	7,086.75	7,157.50	70.75	31.07	21.98 ₪
פרטי חשבון עבור תאריכים:						
777	פסגה	01/12/20	14/12/20	55.05	93.10	51.25 ₪
778	גבע	3,297.50	3,348.25	50.75	56.22	28.53 ₪
779	שפל	7,157.50	7,227.45	69.95	34.70	24.27 ₪

**סה"כ לדייר:**

פסגה	גבע	שפל	סה"כ	שיא ביקוש
103.10	94.90	140.70	338.70	8.67
₪ 73.09	₪ 45.15	₪ 46.25	₪ 164.49	

סה"כ צריכה  
 סה"כ לתשלום

תשלום קבוע	תשלום עבור גודל חיבור בKVA (0x0)	סה"כ	מע"מ 17.00%	סה"כ לתשלום	כולל מע"מ
40.00 ₪	0.00 ₪	204.49 ₪	34.76 ₪	239.26 ₪	239.26 ₪

התפלגות חיוב בש"ח לפי תע"ז

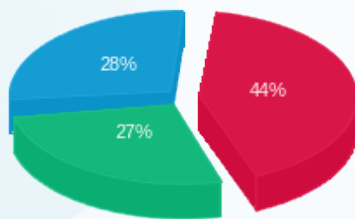

פסגה (73.09 ₪)  
 גבע (45.15 ₪)  
 שפל (46.25 ₪)

הסטוריית צריכה בקוט"ש

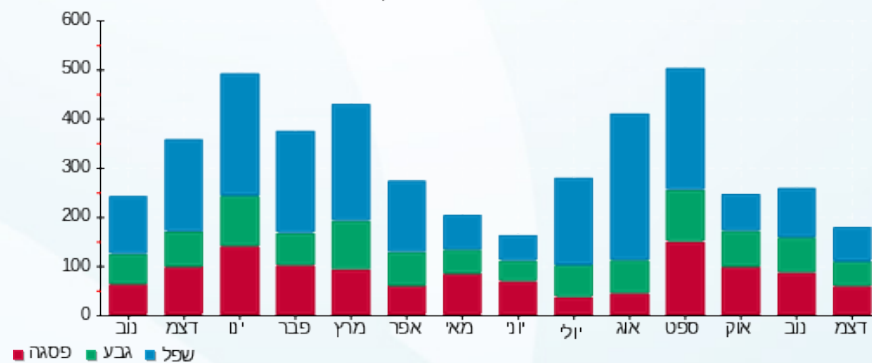

15/12/20 תאריך הפקה:  
 14/12/20 תאריך קריאה נוכחית:  
 15/11/20 תאריך קריאה קודמת:

שם דייר: דירה 06 - שמואל מרכוס  
 שם אתר: צופית

**לקוח/ה נכבד/ה, אנו מתכבדים להגיש את חישוב צריכת החשמל לתקופה 14/12/20 - 15/11/20:**

דירה 06 - 6 - 16193834 (0x0)

סוג תעריף	סוג צריכה	קריאה קודמת	קריאה נוכחית	סה"כ צריכה בקוט"ש	מחיר לקוט"ש בא"ג	סה"כ לתשלום
פרטי חשבון עבור תאריכים:						
777	פסגה	15/11/20	30/11/20	55.60	45.44	25.26 ₪
778	גבע	2,281.80	2,294.40	12.60	37.65	4.74 ₪
779	שפל	4,055.95	4,087.55	31.60	31.07	9.82 ₪
פרטי חשבון עבור תאריכים:						
777	פסגה	01/12/20	14/12/20	39.85	93.10	37.10 ₪
778	גבע	2,294.40	2,311.15	16.75	56.22	9.42 ₪
779	שפל	4,087.55	4,139.90	52.35	34.70	18.17 ₪

**סה"כ לדייר:**

פסגה	גבע	שפל	סה"כ	שיא ביקוש
95.45	29.35	83.95	208.75	7.88
₪ 62.36	₪ 14.16	₪ 27.98	₪ 104.51	

סה"כ צריכה  
 סה"כ לתשלום

תשלום קבוע	תשלום עבור גודל חיבור בKVA (0x0)	סה"כ	מע"מ 17.00%	סה"כ לתשלום	כולל מע"מ
40.00 ₪	0.00 ₪	144.51 ₪	24.57 ₪	169.08 ₪	

התפלגות חיוב בש"ח לפי תע"ז

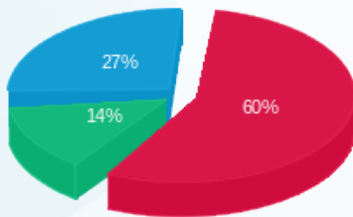

פסגה (62.36 ₪)  
 גבע (14.16 ₪)  
 שפל (27.98 ₪)

הסטוריית צריכה בקוט"ש

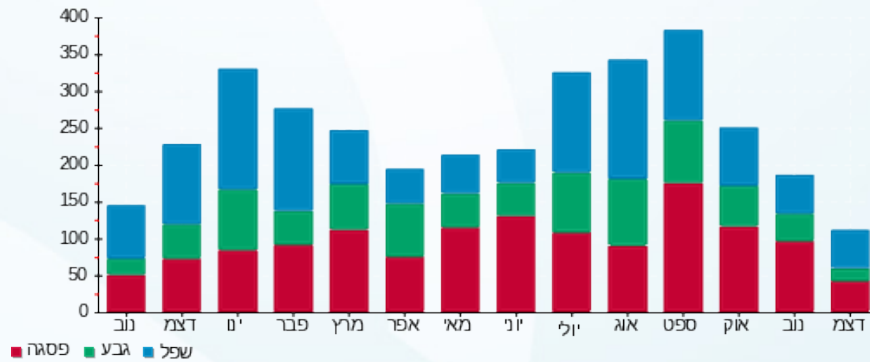

15/12/20 תאריך הפקה:  
 14/12/20 תאריך קריאה נוכחית:  
 15/11/20 תאריך קריאה קודמת:

שם דייר: דירה 07 - ארקדי  
 שם אתר: צופית

לקוח/ה נכבד/ה, אנו מתכבדים להגיש את חישוב צריכת החשמל לתקופה 14/12/20 - 15/11/20:

דירה 07 - 11 - 16193834 (0x0)

סוג תעריף	סוג צריכה	קריאה קודמת	קריאה נוכחית	סה"כ צריכה בקוט"ש	מחיר לקוט"ש בא"ג	סה"כ לתשלום
פרטי חשבון עבור תאריכים:						
777	פסגה	15/11/20	30/11/20	20.95	45.44	9.52 ₪
778	גבע	1,105.90	1,117.95	12.05	37.65	4.54 ₪
779	שפל	2,350.95	2,363.40	12.45	31.07	3.87 ₪
פרטי חשבון עבור תאריכים:						
777	פסגה	2,286.95	2,303.55	16.60	93.10	15.45 ₪
778	גבע	1,117.95	1,132.10	14.15	56.22	7.96 ₪
779	שפל	2,363.40	2,381.25	17.85	34.70	6.19 ₪

סה"כ לדייר:

פסגה	גבע	שפל	סה"כ	שיא ביקוש
37.55	26.20	30.30	94.05	34.64
₪ 24.97	₪ 12.49	₪ 10.06	₪ 47.53	

סה"כ צריכה  
 סה"כ לתשלום

40.00 ₪	<b>תשלום קבוע</b> <b>תשלום עבור גודל חיבור בKVA (0x0)</b> <b>סה"כ</b> <b>מע"מ 17.00%</b>	<b>סה"כ לתשלום</b>
0.00 ₪		
87.53 ₪		
14.88 ₪		
102.41 ₪		<b>כולל מע"מ</b>

התפלגות חיוב בש"ח לפי תע"ז

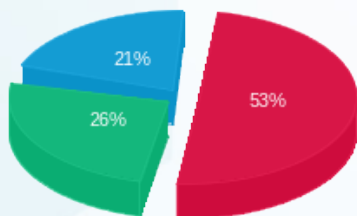

פסגה (24.97 ₪)  
 גבע (12.49 ₪)  
 שפל (10.06 ₪)

הסטוריית צריכה בקוט"ש

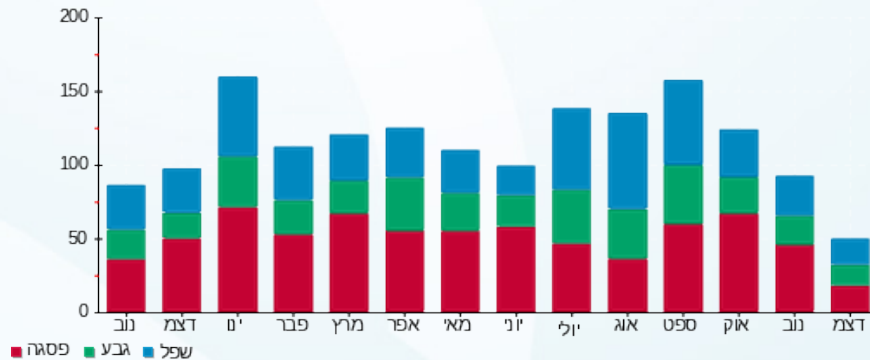

15/12/20 תאריך הפקה:  
 14/12/20 תאריך קריאה נוכחית:  
 15/11/20 תאריך קריאה קודמת:

שם דייר: דירה 08 - קרלוס  
 שם אתר: צופית

לקוח/ה נכבד/ה, אנו מתכבדים להגיש את חישוב צריכת החשמל לתקופה 14/12/20 - 15/11/20:

דירה 08 - 8 - 16193834 (0x0)

סוג תעריף	סוג צריכה	קריאה קודמת	קריאה נוכחית	סה"כ צריכה בקוט"ש	מחיר לקוט"ש בא"ג	סה"כ לתשלום
פרטי חשבון עבור תאריכים:						
777	פסגה	15/11/20	30/11/20	25.55	45.44	11.61 ₪
778	גבע	1,742.30	1,747.85	5.55	37.65	2.09 ₪
779	שפל	3,457.60	3,465.70	8.10	31.07	2.52 ₪
פרטי חשבון עבור תאריכים:						
777	פסגה	2,086.20	2,111.00	24.80	93.10	23.09 ₪
778	גבע	1,747.85	1,753.35	5.50	56.22	3.09 ₪
779	שפל	3,465.70	3,474.15	8.45	34.70	2.93 ₪

סה"כ לדייר:

פסגה	גבע	שפל	סה"כ	שיא ביקוש
50.35	11.05	16.55	77.95	5.66
₪ 34.70	₪ 5.18	₪ 5.45	₪ 45.33	

סה"כ צריכה  
 סה"כ לתשלום

תשלום קבוע	תשלום עבור גודל חיבור בKVA (0x0)	סה"כ	מע"מ 17.00%	סה"כ לתשלום	כולל מע"מ
40.00 ₪	0.00 ₪	85.33 ₪	14.51 ₪	99.84 ₪	

התפלגות חיוב בש"ח לפי תע"ז

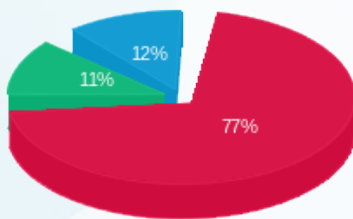

פסגה (34.70 ₪) 77%  
 גבע (5.18 ₪) 11%  
 שפל (5.45 ₪) 12%

הסטוריית צריכה בקוט"ש

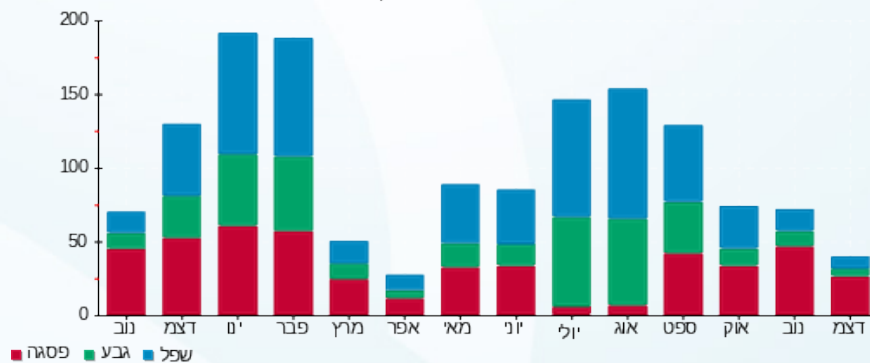



15/12/20 תאריך הפקה:  
 14/12/20 תאריך קריאה נוכחית:  
 15/11/20 תאריך קריאה קודמת:

שם דייר: דירה 09 - ליאור רייטר  
 שם אתר: צופית

לקוח/ה נכבד/ה, אנו מתכבדים להגיש את חישוב צריכת החשמל לתקופה 14/12/20 - 15/11/20:

דירה 09 - 9 - 16193834(0x0)

סוג תעריף	סוג צריכה	קריאה קודמת	קריאה נוכחית	סה"כ צריכה בקוט"ש	מחיר לקוט"ש בא"ג	סה"כ לתשלום
פרטי חשבון עבור תאריכים:						
777	פסגה	15/11/20	30/11/20	22.55	45.44	10.25 ₪
778	גבע	3,758.05	3,771.90	13.85	37.65	5.21 ₪
779	שפל	6,956.50	6,970.60	14.10	31.07	4.38 ₪
פרטי חשבון עבור תאריכים:						
777	פסגה	01/12/20	14/12/20	18.00	93.10	16.76 ₪
778	גבע	3,771.90	3,781.05	9.15	56.22	5.14 ₪
779	שפל	6,970.60	6,987.40	16.80	34.70	5.83 ₪

סה"כ לדייר:

פסגה	גבע	שפל	סה"כ	שיא ביקוש
40.55	23.00	30.90	94.45	7.68
₪ 27.00	₪ 10.36	₪ 10.21	₪ 47.57	

סה"כ צריכה  
 סה"כ לתשלום

תשלום קבוע	תשלום עבור גודל חיבור בKVA (0x0)	סה"כ	מע"מ 17.00%	סה"כ לתשלום	כולל מע"מ
40.00 ₪	0.00 ₪	87.57 ₪	14.89 ₪	102.46 ₪	

התפלגות חיוב בש"ח לפי תע"ז

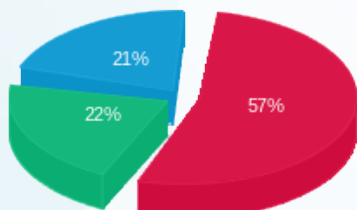

פסגה (27.00 ₪)  
 גבע (10.36 ₪)  
 שפל (10.21 ₪)

הסטוריית צריכה בקוט"ש

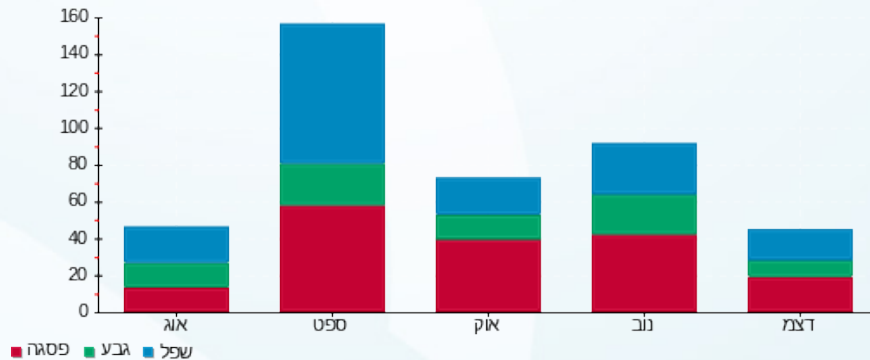



15/12/20 תאריך הפקדה:  
 14/12/20 תאריך קריאה נוכחית:  
 15/11/20 תאריך קריאה קודמת:

שם דייר: דירה 10 - שלהבת ביטון  
 שם אתר: צופית

לקוח/ה נכבד/ה, אנו מתכבדים להגיש את חישוב צריכת החשמל לתקופה 15/11/20 - 14/12/20:

דירה 10 - שלהבת ביטון - 12 - 16193834(0x0)

סוג תעריף	סוג צריכה	קריאה קודמת	קריאה נוכחית	סה"כ צריכה בקוט"ש	מחיר לקוט"ש בא"ג	סה"כ לתשלום
פרטי חשבון עבור תאריכים:						
		15/11/20	30/11/20			
777	פסגה	4,192.35	4,229.70	37.35	45.44	16.97 ₪
778	גבע	3,019.50	3,046.25	26.75	37.65	10.07 ₪
779	שפל	3,944.60	3,975.65	31.05	31.07	9.65 ₪
פרטי חשבון עבור תאריכים:						
		01/12/20	14/12/20			
777	פסגה	4,229.70	4,269.15	39.45	93.10	36.73 ₪
778	גבע	3,046.25	3,076.65	30.40	56.22	17.09 ₪
779	שפל	3,975.65	4,009.40	33.75	34.70	11.71 ₪

סה"כ לדייר:

פסגה	גבע	שפל	סה"כ	שיא ביקוש
76.80	57.15	64.80	198.75	7.16
₪ 53.70	₪ 27.16	₪ 21.36	₪ 102.22	

סה"כ צריכה  
 סה"כ לתשלום

40.00 ₪	<b>תשלום קבוע</b> <b>תשלום עבור גודל חיבור בKVA (0x0)</b> <b>סה"כ</b> <b>מע"מ 17.00%</b>	
0.00 ₪		
142.22 ₪		
24.18 ₪		
166.40 ₪	<b>סה"כ לתשלום</b>	<b>כולל מע"מ</b>

התפלגות חיוב בש"ח לפי תע"ז

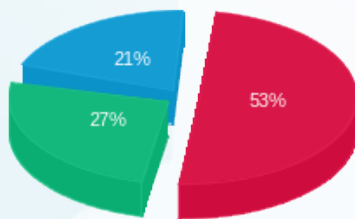

פסגה (53.70 ₪)  
 גבע (27.16 ₪)  
 שפל (21.36 ₪)

הסטוריית צריכה בקוט"ש

