

16/12/20 תאריך הפקה:  
 10/12/20 תאריך קריאה נוכחית:  
 11/11/20 תאריך קריאה קודמת:

שם דייר: אבני טל  
 שם אתר: בית מור

**לקוח/ה נכבד/ה, אנו מתכבדים להגיש את חישוב צריכת החשמל לתקופה 10/12/20 - 11/11/20:**

**אבני טל - 2 - 00012840 (0x0)**

סוג תעריף	סוג צריכה	קריאה קודמת	קריאה נוכחית	סה"כ צריכה בקוט"ש	מחיר לקוט"ש בא"ג	סה"כ לתשלום
פרטי חשבון עבור תאריכים:						
777	פסגה	11/11/20	30/11/20	1,916.34	45.44	870.79 ₪
778	גבע	325.34	436.78	111.44	37.65	41.96 ₪
779	שפל	369.91	463.04	93.13	31.07	28.94 ₪
פרטי חשבון עבור תאריכים:						
777	פסגה	01/12/20	10/12/20	230.97	93.10	215.03 ₪
778	גבע	436.78	456.95	20.17	56.22	11.34 ₪
779	שפל	463.04	1,156.10	693.06	34.70	240.49 ₪

סה"כ לדייר:

פסגה	גבע	שפל	סה"כ	שיא ביקוש
2,147.32	131.61	786.19	3,065.12	43.11
₪ 1,085.82	₪ 53.30	₪ 269.43	₪ 1,408.55	

סה"כ צריכה  
 סה"כ לתשלום

200.95 ₪	<b>תשלום קבוע</b>	
0.00 ₪	<b>תשלום עבור גודל חיבור בKVA (0x0)</b>	
1,609.50 ₪	<b>סה"כ לתשלום</b>	<b>לא כולל מע"מ</b>

התפלגות חיוב בש"ח לפי תעו"ז

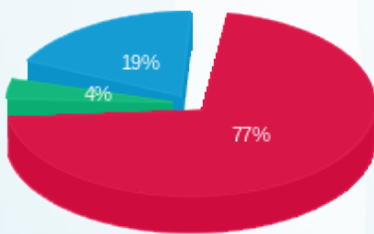

פסגה (1,085.82 ₪)  
 גבע (53.30 ₪)  
 שפל (269.43 ₪)

הסטוריית צריכה בקוט"ש

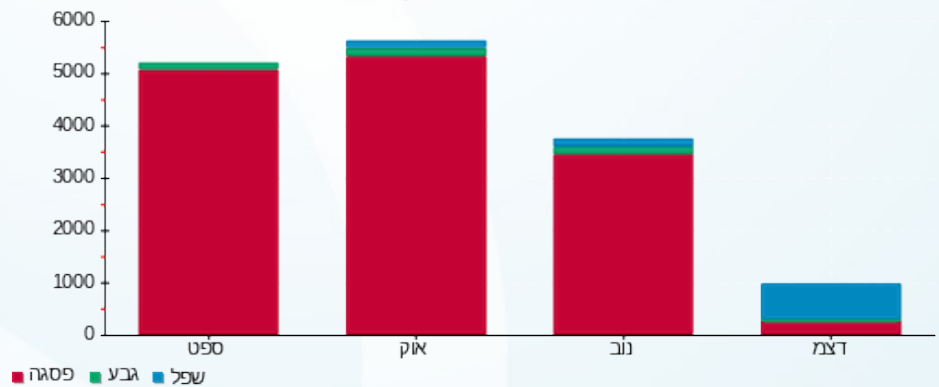



16/12/20 תאריך הפקה:  
 10/12/20 תאריך קריאה נוכחית:  
 11/11/20 תאריך קריאה קודמת:

שם דייר: אבני טל 2  
 שם אתר: בית מור

לקוח/ה נכבד/ה, אנו מתכבדים להגיש את חישוב צריכת החשמל לתקופה 10/12/20 - 11/11/20:

אבני טל 2 - 8 - 00012840 (0x0)

סוג תעריף	סוג צריכה	קריאה קודמת	קריאה נוכחית	סה"כ צריכה בקוט"ש	מחיר לקוט"ש בא"ג	סה"כ לתשלום
פרטי חשבון עבור תאריכים:						
		11/11/20	30/11/20			
777	פסגה	45,786.45	45,895.83	109.38	45.44	49.70 ₪
778	גבע	17,665.24	17,682.39	17.14	37.65	6.45 ₪
779	שפל	37,770.42	37,793.94	23.53	31.07	7.31 ₪
פרטי חשבון עבור תאריכים:						
		01/12/20	10/12/20			
777	פסגה	45,895.83	45,915.01	19.19	93.10	17.86 ₪
778	גבע	17,682.39	17,687.15	4.77	56.22	2.68 ₪
779	שפל	37,793.94	37,856.19	62.24	34.70	21.60 ₪

אבני טל 1 - 00013069 (0x0)

סוג תעריף	סוג צריכה	קריאה קודמת	קריאה נוכחית	סה"כ צריכה בקוט"ש	מחיר לקוט"ש בא"ג	סה"כ לתשלום
פרטי חשבון עבור תאריכים:						
		11/11/20	30/11/20			
777	פסגה	30,228.77	30,337.41	108.64	45.44	49.37 ₪
778	גבע	6,483.80	6,497.47	13.68	37.65	5.15 ₪
779	שפל	15,839.28	15,870.35	31.07	31.07	9.65 ₪
פרטי חשבון עבור תאריכים:						
		01/12/20	10/12/20			
777	פסגה	30,337.41	30,350.63	13.22	93.10	12.31 ₪
778	גבע	6,497.47	6,501.06	3.59	56.22	2.02 ₪
779	שפל	15,870.35	15,912.48	42.13	34.70	14.62 ₪

סה"כ לדייר:

פסגה	גבע	שפל	סה"כ	שיא ביקוש
250.42	39.18	158.97	448.57	2.92
129.24 ₪	16.30 ₪	53.18 ₪	198.72 ₪	

סה"כ צריכה  
 סה"כ לתשלום

200.95 ₪	תשלום קבוע	
0.00 ₪	תשלום עבור גודל חיבור ב KVA (0x0)	
399.67 ₪	סה"כ לתשלום	לא כולל מע"מ





התפלגות חיוב בש"ח לפי תעו"ז

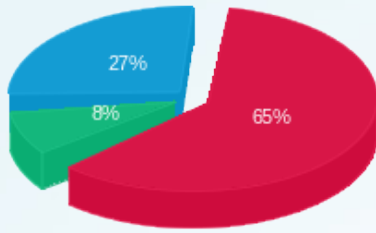

■ פסגה (ש"ח 129.24)  
■ גבע (ש"ח 16.30)  
■ שפל (ש"ח 53.18)

הסטוריית צריכה בקוט"ש

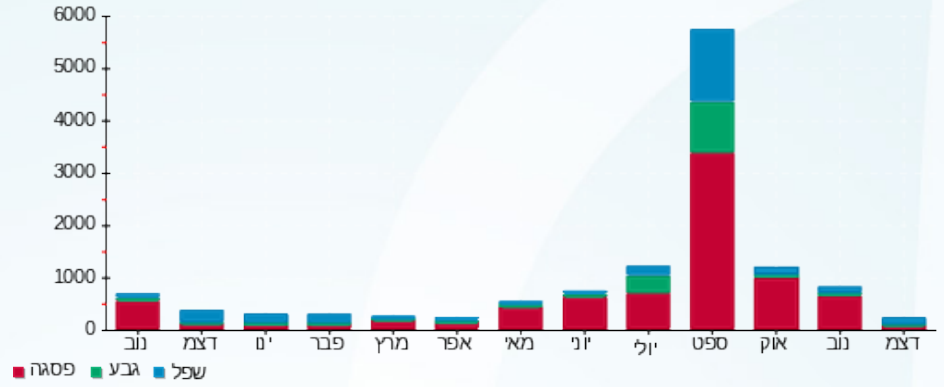



16/12/20 תאריך הפקה:  
 10/12/20 תאריך קריאה נוכחית:  
 11/11/20 תאריך קריאה קודמת:

**שם דייר:** אדם מילא 2  
**שם אתר:** בית מור

**לקוח/ה נכבד/ה, אנו מתכבדים להגיש את חישוב צריכת החשמל לתקופה 10/12/20 - 11/11/20:**

**אדם מילוא - קומה 0 - 3 - 00012840(0x0)**

סוג תעריף	סוג צריכה	קריאה קודמת	קריאה נוכחית	סה"כ צריכה בקוט"ש	מחיר לקוט"ש בא"ג	סה"כ לתשלום
פרטי חשבון עבור תאריכים:						
777	פסגה	11/11/20	30/11/20	946.06	45.44	429.89 ₪
778	גבע	2,220.46	2,612.81	392.35	37.65	147.72 ₪
779	שפל	5,308.66	6,264.62	955.96	31.07	297.02 ₪
פרטי חשבון עבור תאריכים:						
777	פסגה	01/12/20	10/12/20	234.83	93.10	218.63 ₪
778	גבע	2,612.81	2,713.41	100.60	56.22	56.56 ₪
779	שפל	6,264.62	7,050.91	786.29	34.70	272.84 ₪

**רונה כהן אדריכלים - 4 - 00012840(0x0)**

סוג תעריף	סוג צריכה	קריאה קודמת	קריאה נוכחית	סה"כ צריכה בקוט"ש	מחיר לקוט"ש בא"ג	סה"כ לתשלום
פרטי חשבון עבור תאריכים:						
777	פסגה	11/11/20	30/11/20	-538.33	45.44	-244.62 ₪
778	גבע	236,595.43	236,681.14	-85.71	37.65	-32.27 ₪
779	שפל	322,211.48	322,384.67	-173.18	31.07	-53.81 ₪
פרטי חשבון עבור תאריכים:						
777	פסגה	01/12/20	10/12/20	-93.70	93.10	-87.24 ₪
778	גבע	236,681.14	236,711.00	-29.86	56.22	-16.79 ₪
779	שפל	322,384.67	322,633.37	-248.71	34.70	-86.30 ₪

**ראשי מעגלים 6-9 11-35 - 6 - 00012840(0x0)**

סוג תעריף	סוג צריכה	קריאה קודמת	קריאה נוכחית	סה"כ צריכה בקוט"ש	מחיר לקוט"ש בא"ג	סה"כ לתשלום
פרטי חשבון עבור תאריכים:						
777	פסגה	11/11/20	30/11/20	1,920.25	45.44	872.56 ₪
778	גבע	995,542.57	995,863.56	320.99	37.65	120.85 ₪
779	שפל	885,161.22	885,765.26	604.04	31.07	187.68 ₪
פרטי חשבון עבור תאריכים:						
		01/12/20	10/12/20			





ראשי מעגלים 6-9 11-35 6 - 00012840(0x0)

סוג תעריף	סוג צריכה	קריאה קודמת	קריאה נוכחית	סה"כ צריכה בקוט"ש	מחיר לקוט"ש בא"ג	סה"כ לתשלום
777	פסגה	976,405.77	976,735.75	329.98	93.10	307.21 ₪
778	גבע	995,863.56	995,941.78	78.22	56.22	43.98 ₪
779	שפל	885,765.26	886,681.74	916.49	34.70	318.02 ₪

שי יוכלמן אולפן - 7 - 00012840(0x0)

סוג תעריף	סוג צריכה	קריאה קודמת	קריאה נוכחית	סה"כ צריכה בקוט"ש	מחיר לקוט"ש בא"ג	סה"כ לתשלום
פרטי חשבון עבור תאריכים:						
		11/11/20	30/11/20			
777	פסגה	2,846.00	3,266.53	-420.53	45.44	-191.09 ₪
778	גבע	1,640.75	1,740.79	-100.04	37.65	-37.66 ₪
779	שפל	2,183.44	2,319.73	-136.29	31.07	-42.35 ₪
פרטי חשבון עבור תאריכים:						
		01/12/20	10/12/20			
777	פסגה	3,266.53	3,343.95	-77.42	93.10	-72.08 ₪
778	גבע	1,740.79	1,752.22	-11.43	56.22	-6.43 ₪
779	שפל	2,319.73	2,482.35	-162.62	34.70	-56.43 ₪

סה"כ לדירה:

פסגה	גבע	שפל	סה"כ	שיא ביקוש
2,301.13	665.12	2,541.98	5,508.23	33.14
₪ 1,233.26	₪ 275.95	₪ 836.67	₪ 2,345.89	

סה"כ צריכה  
סה"כ לתשלום

200.95 ₪	<b>תשלום קבוע</b>	
0.00 ₪	<b>תשלום עבור גודל חיבור בKVA (0x0)</b>	
2,546.84 ₪	<b>סה"כ לתשלום</b>	<b>לא כולל מע"מ</b>

התפלגות חיוב בש"ח לפי תעו"ז

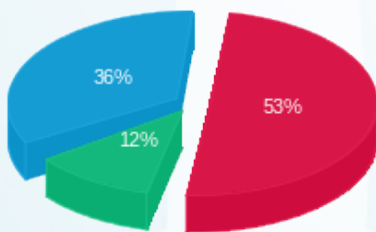

פסגה (₪ 1,233.26)  
גבע (₪ 275.95)  
שפל (₪ 836.67)

הסטוריית צריכה בקוט"ש

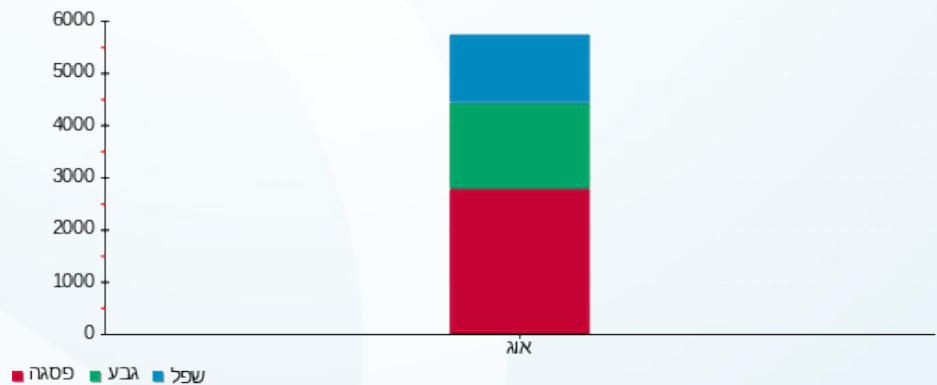

16/12/20 תאריך הפקה:  
 10/12/20 תאריך קריאה נוכחית:  
 11/11/20 תאריך קריאה קודמת:

שם דייר: אלוני  
 שם אתר: בית מור

**לקוח/ה נכבד/ה, אנו מתכבדים להגיש את חישוב צריכת החשמל לתקופה 10/12/20 - 11/11/20:**

אלוני - 1 - 81023583(0x0)

סוג תעריף	סוג צריכה	קריאה קודמת	קריאה נוכחית	סה"כ צריכה בקוט"ש	מחיר לקוט"ש בא"ג	סה"כ לתשלום
פרטי חשבון עבור תאריכים:						
777	פסגה	11/11/20	30/11/20	396.50	45.44	180.17 ₪
778	גבע	16,521.16	16,578.67	57.51	37.65	21.65 ₪
779	שפל	35,239.22	35,332.77	93.56	31.07	29.07 ₪
פרטי חשבון עבור תאריכים:						
777	פסגה	61,293.17	61,363.09	69.92	93.10	65.10 ₪
778	גבע	16,578.67	16,601.92	23.25	56.22	13.07 ₪
779	שפל	35,332.77	35,530.43	197.66	34.70	68.59 ₪

סה"כ לדייר:

פסגה	גבע	שפל	סה"כ	שיא ביקוש
466.42	80.76	291.21	838.39	8.31
₪ 245.27	₪ 34.72	₪ 97.66	₪ 377.64	

סה"כ צריכה  
 סה"כ לתשלום

200.95 ₪	<b>תשלום קבוע</b>	
0.00 ₪	<b>תשלום עבור גודל חיבור בKVA (0x0)</b>	
578.59 ₪	<b>סה"כ לתשלום</b>	<b>לא כולל מע"מ</b>

התפלגות חיוב בש"ח לפי תעו"ז

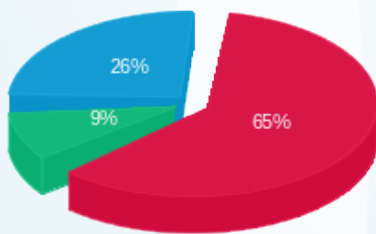

פסגה (₪ 245.27)  
 גבע (₪ 34.72)  
 שפל (₪ 97.66)

הסטוריית צריכה בקוט"ש

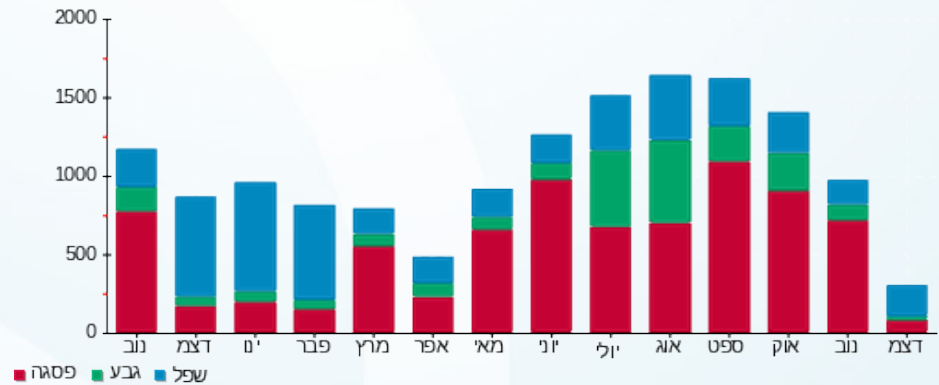

16/12/20 תאריך הפקה:  
 10/12/20 תאריך קריאה נוכחי:  
 11/11/20 תאריך קריאה קודמת:

שם דייר: ג'יגנטיק בע"מ  
 שם אתר: בית מור

**לקוח/ה נכבד/ה, אנו מתכבדים להגיש את חישוב צריכת החשמל לתקופה 10/12/20 - 11/11/20:**

ג'יגנטיק - 1 - 00012840 (0x0)

סוג תעריף	סוג צריכה	קריאה קודמת	קריאה נוכחית	סה"כ צריכה בקוט"ש	מחיר לקוט"ש בא"ג	סה"כ לתשלום
פרטי חשבון עבור תאריכים:						
777	פסגה	11/11/20	30/11/20	360.59	45.44	163.85 ₪
778	גבע	393.37	437.89	44.52	37.65	16.76 ₪
779	שפל	543.71	606.44	62.73	31.07	19.49 ₪
פרטי חשבון עבור תאריכים:						
777	פסגה	01/12/20	10/12/20	89.93	93.10	83.73 ₪
778	גבע	437.89	444.03	6.14	56.22	3.45 ₪
779	שפל	606.44	833.71	227.27	34.70	78.86 ₪

סה"כ לדייר:

פסגה	גבע	שפל	סה"כ	שיא ביקוש
450.52	50.66	290.00	791.18	10.35
247.58 ₪	20.21 ₪	98.35 ₪	366.15 ₪	

סה"כ צריכה  
 סה"כ לתשלום

200.95 ₪	תשלום קבוע	
0.00 ₪	תשלום עבור גודל חיבור בKVA (0x0)	
567.10 ₪	סה"כ לתשלום	לא כולל מע"מ

התפלגות חיוב בש"ח לפי תעו"ז

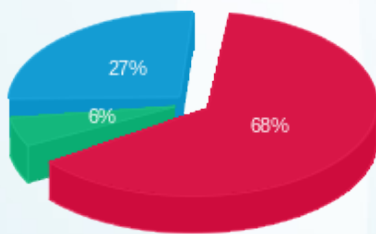

פסגה (247.58 ₪) 68%  
 גבע (20.21 ₪) 6%  
 שפל (98.35 ₪) 27%

הסטוריית צריכה בקוט"ש

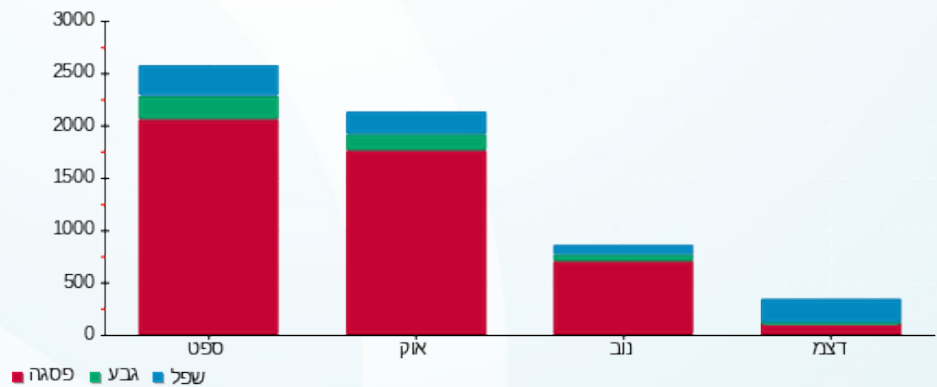

16/12/20 תאריך הפקה:  
 10/12/20 תאריך קריאה נוכחית:  
 11/11/20 תאריך קריאה קודמת:

שם דייר: וראייטי  
 שם אתר: בית מור

**לקוח/ה נכבד/ה, אנו מתכבדים להגיש את חישוב צריכת החשמל לתקופה 10/12/20 - 11/11/20:**

וראייטי - 1 - 81025481(0x0)

סה"כ לתשלום	מחיר לקוט"ש בא"ג	סה"כ צריכה בקוט"ש	קריאה נוכחית	קריאה קודמת	סוג צריכה	סוג תעריף
			30/11/20	11/11/20	פרטי חשבון עבור תאריכים:	
₪ 71.39	45.44	157.12	29,419.81	29,262.70	פסגה	777
₪ 14.21	37.65	37.73	7,464.28	7,426.54	גבע	778
₪ 29.31	31.07	94.34	18,253.95	18,159.61	שפל	779
			10/12/20	01/12/20	פרטי חשבון עבור תאריכים:	
₪ 8.26	93.10	8.87	29,428.69	29,419.81	פסגה	777
₪ 2.26	56.22	4.03	7,468.30	7,464.28	גבע	778
₪ 16.22	34.70	46.75	18,300.70	18,253.95	שפל	779

סה"כ לדייר:

שיא ביקוש	סה"כ	שפל	גבע	פסגה	סה"כ צריכה
10.24	348.84	141.09	41.76	165.99	סה"כ לתשלום
	₪ 141.66	₪ 45.53	₪ 16.47	₪ 79.66	

₪ 200.95	<b>תשלום קבוע</b>	
₪ 0.00	<b>תשלום עבור גודל חיבור ב-KVA (0x0)</b>	
₪ 342.61	<b>סה"כ לתשלום</b>	<b>לא כולל מע"מ</b>

התפלגות חיוב בש"ח לפי תעו"ז

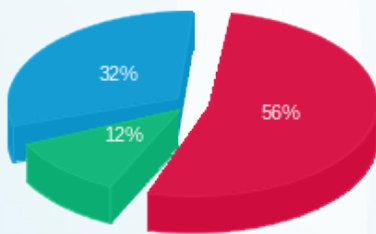

פסגה (₪ 79.66) ■  
 גבע (₪ 16.47) ■  
 שפל (₪ 45.53) ■

הסטוריית צריכה בקוט"ש

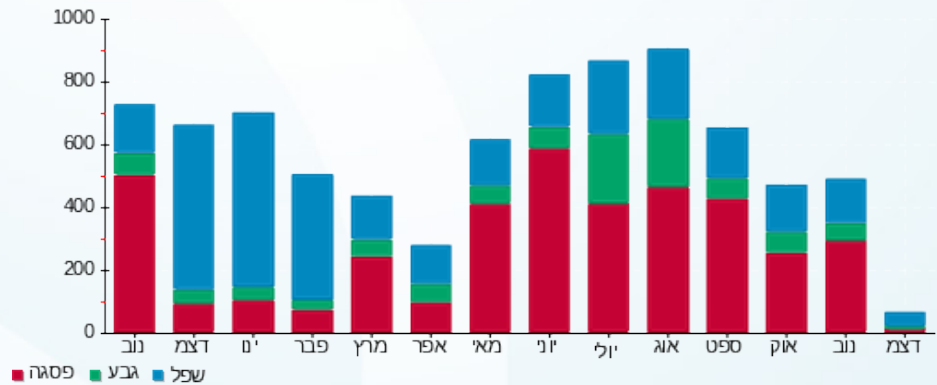



16/12/20 תאריך הפקה:  
 10/12/20 תאריך קריאה נוכחית:  
 11/11/20 תאריך קריאה קודמת:

שם דייר: טל ביטוח  
 שם אתר: בית מור

לקוח/ה נכבד/ה, אנו מתכבדים להגיש את חישוב צריכת החשמל לתקופה 10/12/20 - 11/11/20:

טל ביטוח - 1 - 81025504(0x0)

סוג תעריף	סוג צריכה	קריאה קודמת	קריאה נוכחית	סה"כ צריכה בקוט"ש	מחיר לקוט"ש בא"ג	סה"כ לתשלום
פרטי חשבון עבור תאריכים:						
777	פסגה	11/11/20	30/11/20	246.02	45.44	111.79 ₪
778	גבע	14,582.09	14,627.70	45.61	37.65	17.17 ₪
779	שפל	43,120.30	43,224.29	103.98	31.07	32.31 ₪
פרטי חשבון עבור תאריכים:						
777	פסגה	48,572.70	48,618.69	45.99	93.10	42.82 ₪
778	גבע	14,627.70	14,639.33	11.62	56.22	6.54 ₪
779	שפל	43,224.29	43,390.99	166.71	34.70	57.85 ₪

סה"כ לדייר:

פסגה	גבע	שפל	סה"כ	שיא ביקוש
292.01	57.24	270.69	619.94	6.05
154.61 ₪	23.71 ₪	90.16 ₪	268.47 ₪	

סה"כ צריכה  
 סה"כ לתשלום

200.95 ₪	תשלום קבוע	
0.00 ₪	תשלום עבור גודל חיבור בKVA (0x0)	
469.42 ₪	סה"כ לתשלום	לא כולל מע"מ

התפלגות חיוב בש"ח לפי תעו"ז

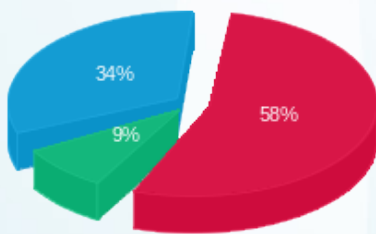

פסגה (154.61 ₪) 58%  
 גבע (23.71 ₪) 9%  
 שפל (90.16 ₪) 34%

הסטוריית צריכה בקוט"ש

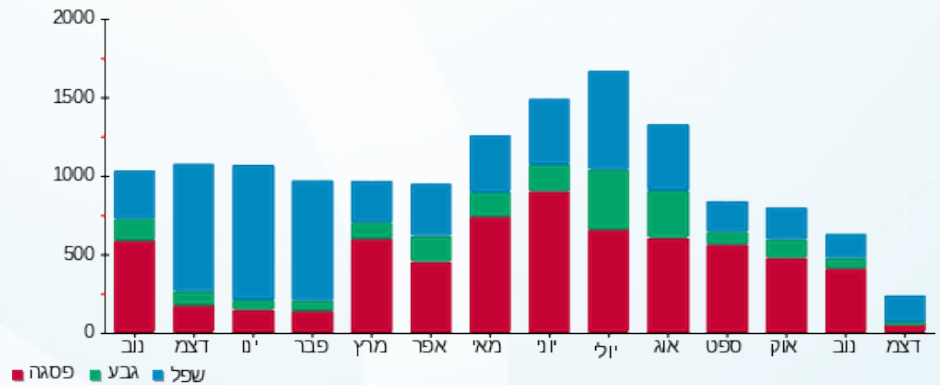

16/12/20 תאריך הפקה:  
 10/12/20 תאריך קריאה נוכחית:  
 11/11/20 תאריך קריאה קודמת:

שם דייר: טל גולדשמיט פיש  
 שם אתר: בית מור

**לקוח/ה נכבד/ה, אנו מתכבדים להגיש את חישוב צריכת החשמל לתקופה 10/12/20 - 11/11/20:**

טל גולדשמיט פיש - 1 - 70048501(0x0)

סוג תעריף	סוג צריכה	קריאה קודמת	קריאה נוכחית	סה"כ צריכה בקוט"ש	מחיר לקוט"ש בא"ג	סה"כ לתשלום
פרטי חשבון עבור תאריכים:						
777	פסגה	11/11/20	30/11/20	67.57	45.44	7,187.01
778	גבע	7,119.44	7,164.90	6.88	37.65	7,158.02
779	שפל	7,037.86	7,057.39	19.54	31.07	7,092.89
פרטי חשבון עבור תאריכים:						
777	פסגה	01/12/20	10/12/20	9.80	93.10	7,196.81
778	גבע	7,187.01	7,166.82	1.92	56.22	7,164.90
779	שפל	7,164.90	7,092.89	35.50	34.70	7,057.39

סה"כ לדייר:

שיא ביקוש	סה"כ	שפל	גבע	פסגה
	141.20	55.04	8.80	77.37
	61.88 ₪	18.39 ₪	3.67 ₪	39.83 ₪

סה"כ צריכה  
 סה"כ לתשלום

97.81 ₪	תשלום קבוע	
0.00 ₪	תשלום עבור גודל חיבור בKVA (0x0)	
159.69 ₪	סה"כ לתשלום	לא כולל מע"מ

התפלגות חיוב בש"ח לפי תעו"ז

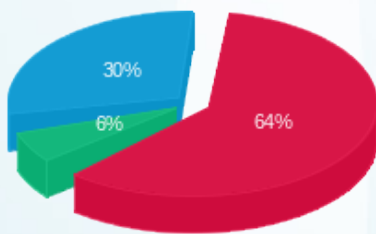

פסגה (39.83 ₪)  
 גבע (3.67 ₪)  
 שפל (18.39 ₪)

הסטוריית צריכה בקוט"ש

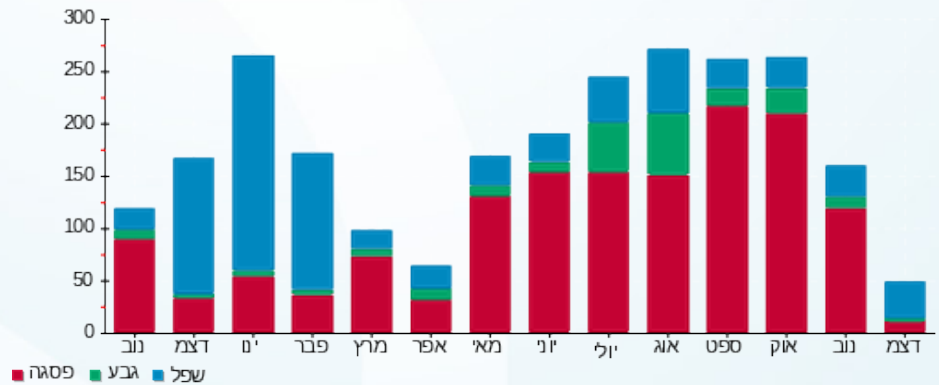

16/12/20 תאריך הפקה:  
 10/12/20 תאריך קריאה נוכחית:  
 11/11/20 תאריך קריאה קודמת:

שם דייר: טלי חנוך  
 שם אתר: בית מור

**לקוח/ה נכבד/ה, אנו מתכבדים להגיש את חישוב צריכת החשמל לתקופה 10/12/20 - 11/11/20:**

טלי חנוך - 1 - 81025446 (0x0)

סוג תעריף	סוג צריכה	קריאה קודמת	קריאה נוכחית	סה"כ צריכה בקוט"ש	מחיר לקוט"ש בא"ג	סה"כ לתשלום
פרטי חשבון עבור תאריכים:						
777	פסגה	11/11/20	30/11/20	179.47	45.44	81.55 ₪
778	גבע	12,593.23	12,616.74	23.52	37.65	8.85 ₪
779	שפל	32,740.97	32,795.66	54.68	31.07	16.99 ₪
פרטי חשבון עבור תאריכים:						
777	פסגה	50,959.23	50,991.24	32.01	93.10	29.80 ₪
778	גבע	12,616.74	12,622.14	5.39	56.22	3.03 ₪
779	שפל	32,795.66	32,882.38	86.72	34.70	30.09 ₪

סה"כ לדייר:

שיא ביקוש	סה"כ	שפל	גבע	פסגה
9.43	381.79	141.40	28.91	211.48
	170.32 ₪	47.08 ₪	11.89 ₪	111.35 ₪

סה"כ צריכה  
 סה"כ לתשלום

200.95 ₪	תשלום קבוע	
0.00 ₪	תשלום עבור גודל חיבור בKVA (0x0)	
371.27 ₪	סה"כ לתשלום	לא כולל מע"מ

התפלגות חיוב בש"ח לפי תעו"ז

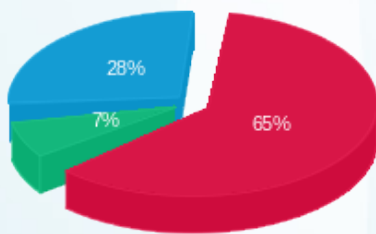

פסגה (111.35 ₪) ■  
 גבע (11.89 ₪) ■  
 שפל (47.08 ₪) ■

הסטוריית צריכה בקוט"ש

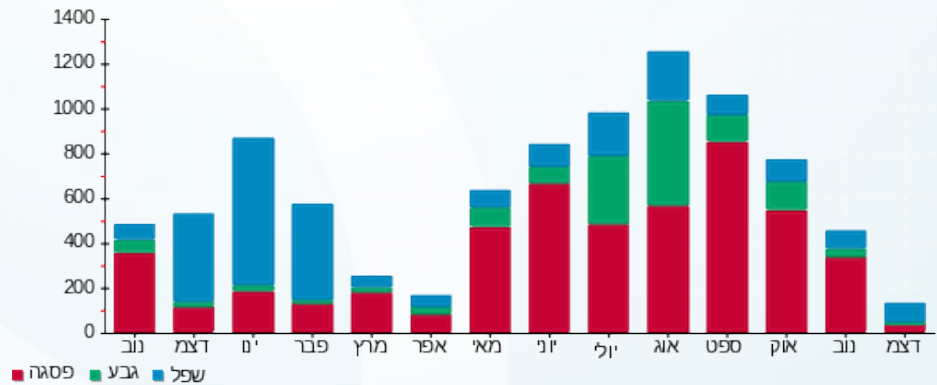

16/12/20 תאריך הפקה:  
 10/12/20 תאריך קריאה נוכחית:  
 11/11/20 תאריך קריאה קודמת:

שם דייר: יוכלמן משרדים קומה 3  
 שם אתר: בית מור

לקוח/ה נכבד/ה, אנו מתכבדים להגיש את חישוב צריכת החשמל לתקופה 10/12/20 - 11/11/20:

יוכלמן משרדים קומה 3 - 1 - 81026149(0x0)

סוג תעריף	סוג צריכה	קריאה קודמת	קריאה נוכחית	סה"כ צריכה בקוט"ש	מחיר לקוט"ש בא"ג	סה"כ לתשלום
פרטי חשבון עבור תאריכים:						
		11/11/20	30/11/20			
777	פסגה	94,443.36	94,727.14	283.79	45.44	128.95 ₪
778	גבע	18,245.36	18,301.93	56.58	37.65	21.30 ₪
779	שפל	36,758.24	36,895.75	137.51	31.07	42.73 ₪
פרטי חשבון עבור תאריכים:						
		01/12/20	10/12/20			
777	פסגה	94,727.14	94,767.57	40.43	93.10	37.64 ₪
778	גבע	18,301.93	18,316.69	14.75	56.22	8.29 ₪
779	שפל	36,895.75	37,048.92	153.17	34.70	53.15 ₪

סה"כ לדייר:

פסגה	גבע	שפל	סה"כ	שיא ביקוש
324.21	71.33	290.68	686.22	9.88
166.59 ₪	29.60 ₪	95.88 ₪	292.06 ₪	

סה"כ צריכה  
 סה"כ לתשלום

200.95 ₪	תשלום קבוע	
0.00 ₪	תשלום עבור גודל חיבור בKVA (0x0)	
493.01 ₪	סה"כ לתשלום	לא כולל מע"מ

התפלגות חיוב בש"ח לפי תעו"ז

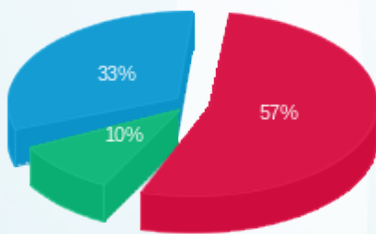

פסגה (166.59 ₪) 57%  
 גבע (29.60 ₪) 10%  
 שפל (95.88 ₪) 33%

הסטוריית צריכה בקוט"ש





16/12/20

תאריך הפקדה:

שם דייר: כחלון

10/12/20

תאריך קריאה נוכחית:

שם אתר: בית מור

11/11/20

תאריך קריאה קודמת:

לקוח/ה נכבד/ה, אנו מתכבדים להגיש את חישוב צריכת החשמל לתקופה 10/12/20 - 11/11/20:

כחלון - 1 - 81021625(0x0)

סה"כ לתשלום	מחיר לקוט"ש בא"ג	סה"כ צריכה בקוט"ש	קריאה נוכחית	קריאה קודמת	סוג צריכה	סוג תעריף
			30/11/20	11/11/20	פרטי חשבון עבור תאריכים:	
107.51 ₪	45.44	236.60	62,692.40	62,455.80	פסגה	777
25.13 ₪	37.65	66.75	19,894.20	19,827.45	גבע	778
44.80 ₪	31.07	144.20	43,005.90	42,861.70	שפל	779
			10/12/20	01/12/20	פרטי חשבון עבור תאריכים:	
39.52 ₪	93.10	42.45	62,734.85	62,692.40	פסגה	777
12.20 ₪	56.22	21.70	19,915.90	19,894.20	גבע	778
67.46 ₪	34.70	194.40	43,200.30	43,005.90	שפל	779

סה"כ לדייר:

שיא ביקוש	סה"כ	שפל	גבע	פסגה
4.20	706.10	338.60	88.45	279.05
	296.62 ₪	112.26 ₪	37.33 ₪	147.03 ₪

סה"כ צריכה  
סה"כ לתשלום

200.95 ₪	<b>תשלום קבוע</b>	
0.00 ₪	<b>תשלום עבור גודל חיבור ב-KVA (0x0)</b>	
497.57 ₪	<b>סה"כ לתשלום</b>	<b>לא כולל מע"מ</b>

התפלגות חיוב בש"ח לפי תעו"ז

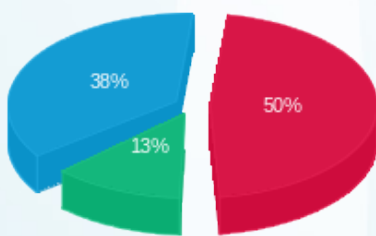

פסגה (147.03 ₪)  
גבע (37.33 ₪)  
שפל (112.26 ₪)

הסטוריית צריכה בקוט"ש



16/12/20 תאריך הפקה:  
 10/12/20 תאריך קריאה נוכחית:  
 11/11/20 תאריך קריאה קודמת:

שם דייר: מכון אדם  
 שם אתר: בית מור

לקוח/ה נכבד/ה, אנו מתכבדים להגיש את חישוב צריכת החשמל לתקופה 10/12/20 - 11/11/20:

מכון אדם - 1 - 9071588(0x0)

סה"כ לתשלום	מחיר לקוט"ש בא"ג	סה"כ צריכה בקוט"ש	קריאה נוכחית	קריאה קודמת	סוג צריכה	סוג תעריף
			30/11/20	11/11/20	פרטי חשבון עבור תאריכים:	
₪ 815.19	45.44	1,794.00	519,114.00	517,320.00	פסגה	777
₪ 65.89	37.65	175.00	163,663.00	163,488.00	גבע	778
₪ 124.90	31.07	402.00	307,470.00	307,068.00	שפל	779
			10/12/20	01/12/20	פרטי חשבון עבור תאריכים:	
₪ 167.58	93.10	180.00	519,294.00	519,114.00	פסגה	777
₪ 55.66	56.22	99.00	163,762.00	163,663.00	גבע	778
₪ 298.77	34.70	861.00	308,331.00	307,470.00	שפל	779

סה"כ לדייר:

שיא ביקוש	סה"כ	שפל	גבע	פסגה	
	3,511.00	1,263.00	274.00	1,974.00	סה"כ צריכה
	₪ 1,527.99	₪ 423.67	₪ 121.55	₪ 982.77	סה"כ לתשלום

₪ 200.95	<b>תשלום קבוע</b>	
₪ 0.00	<b>תשלום עבור גודל חיבור ב-KVA (0x0)</b>	
₪ 1,728.94	<b>סה"כ לתשלום</b>	<b>לא כולל מע"מ</b>

התפלגות חיוב בש"ח לפי תעו"ז

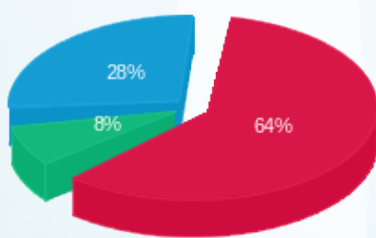

פסגה (₪ 982.77) ■  
 גבע (₪ 121.55) ■  
 שפל (₪ 423.67) ■

הסטוריית צריכה בקוט"ש

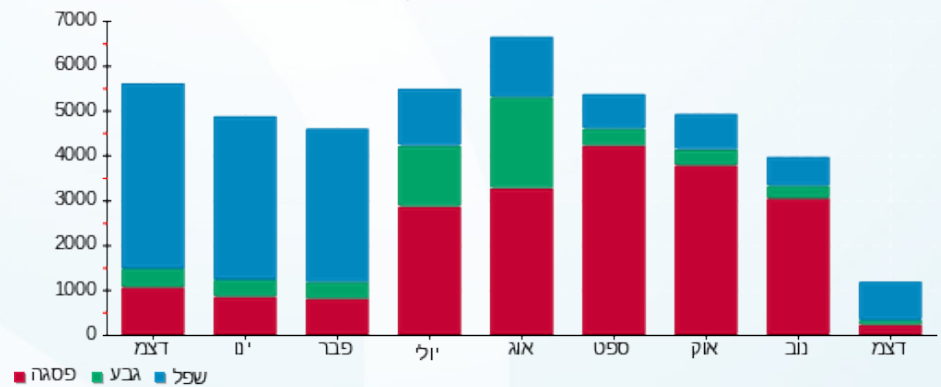

16/12/20 תאריך הפקה:  
 10/12/20 תאריך קריאה נוכחי:  
 11/11/20 תאריך קריאה קודמת:

שם דייר: ס.ח.א  
 שם אתר: בית מור

**לקוח/ה נכבד/ה, אנו מתכבדים להגיש את חישוב צריכת החשמל לתקופה 10/12/20 - 11/11/20:**

ס.ח.א - 1 - 81022030(0x0)

סוג תעריף	סוג צריכה	קריאה קודמת	קריאה נוכחית	סה"כ צריכה בקוט"ש	מחיר לקוט"ש בא"ג	סה"כ לתשלום
פרטי חשבון עבור תאריכים:						
777	פסגה	11/11/20	30/11/20	245.65	45.44	111.62 ₪
778	גבע	8,031.30	8,057.40	26.10	37.65	9.83 ₪
779	שפל	23,409.60	23,469.00	59.40	31.07	18.46 ₪
פרטי חשבון עבור תאריכים:						
777	פסגה	01/12/20	10/12/20	32.35	93.10	30.12 ₪
778	גבע	8,057.40	8,062.75	5.35	56.22	3.01 ₪
779	שפל	23,469.00	23,622.10	153.10	34.70	53.13 ₪

סה"כ לדייר:

שיא ביקוש	סה"כ	שפל	גבע	פסגה
3.40	521.95	212.50	31.45	278.00
	₪ 226.16	₪ 71.58	₪ 12.83	₪ 141.74

סה"כ צריכה  
 סה"כ לתשלום

200.95 ₪	<b>תשלום קבוע</b>	
0.00 ₪	<b>תשלום עבור גודל חיבור בKVA (0x0)</b>	
427.11 ₪	<b>סה"כ לתשלום</b>	<b>לא כולל מע"מ</b>

התפלגות חיוב בש"ח לפי תעו"ז

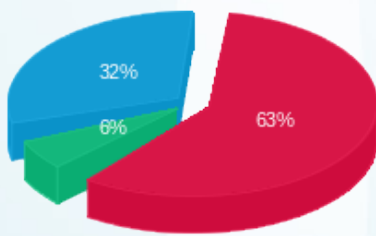

פסגה (141.74 ₪) 63%  
 גבע (12.83 ₪) 6%  
 שפל (71.58 ₪) 32%

הסטוריית צריכה בקוט"ש

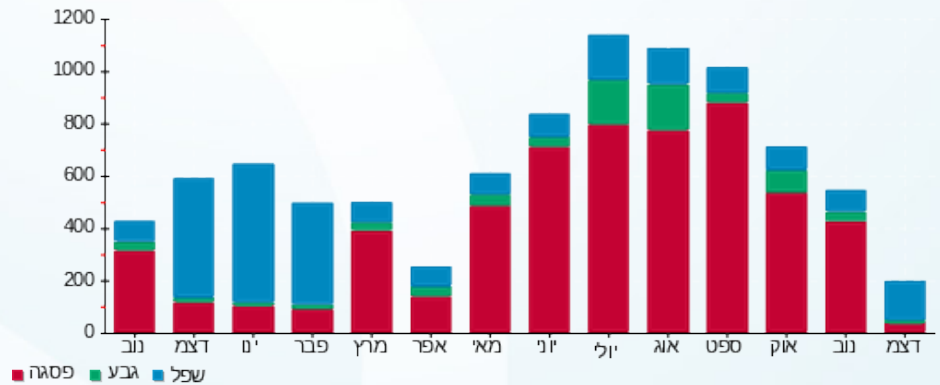



16/12/20 תאריך הפקה:  
 10/12/20 תאריך קריאה נוכחית:  
 11/11/20 תאריך קריאה קודמת:

שם דייר: סקרינז קרוס  
 שם אתר: בית מור

לקוח/ה נכבד/ה, אנו מתכבדים להגיש את חישוב צריכת החשמל לתקופה 10/12/20 - 11/11/20:

טל ביטוח - 1 - 81025504(0x0)

סה"כ לתשלום	מחיר לקוט"ש בא"ג	סה"כ צריכה בקוט"ש	קריאה נוכחית	קריאה קודמת	סוג צריכה	סוג תעריף
			30/11/20	11/11/20	פרטי חשבון עבור תאריכים:	
₪ -111.79	45.44	-246.02	48,572.70	48,326.68	פסגה	777
₪ -17.17	37.65	-45.61	14,627.70	14,582.09	גבע	778
₪ -32.31	31.07	-103.98	43,224.29	43,120.30	שפל	779
			10/12/20	01/12/20	פרטי חשבון עבור תאריכים:	
₪ -42.82	93.10	-45.99	48,618.69	48,572.70	פסגה	777
₪ -6.54	56.22	-11.62	14,639.33	14,627.70	גבע	778
₪ -57.85	34.70	-166.71	43,390.99	43,224.29	שפל	779

ראשי לוח - 1 - 81026861(0x0)

סה"כ לתשלום	מחיר לקוט"ש בא"ג	סה"כ צריכה בקוט"ש	קריאה נוכחית	קריאה קודמת	סוג צריכה	סוג תעריף
			30/11/20	11/11/20	פרטי חשבון עבור תאריכים:	
₪ 410.36	45.44	903.07	182,556.06	181,652.98	פסגה	777
₪ 94.16	37.65	250.10	57,722.08	57,471.99	גבע	778
₪ 163.31	31.07	525.62	147,032.14	146,506.52	שפל	779
			10/12/20	01/12/20	פרטי חשבון עבור תאריכים:	
₪ 233.19	93.10	250.47	182,806.53	182,556.06	פסגה	777
₪ 27.89	56.22	49.60	57,771.69	57,722.08	גבע	778
₪ 199.02	34.70	573.55	147,605.69	147,032.14	שפל	779

סה"כ לדייר:

שיא ביקוש	סה"כ	שפל	גבע	פסגה
19.58	1,932.47	828.48	242.47	861.53
	₪ 859.45	₪ 272.18	₪ 98.34	₪ 488.93

סה"כ צריכה  
 סה"כ לתשלום

₪ 200.95	תשלום קבוע	
₪ 0.00	תשלום עבור גודל חיבור בKVA (0x0)	
₪ 1,060.40	סה"כ לתשלום	לא כולל מע"מ



16/12/20 תאריך הפקה:  
 10/12/20 תאריך קריאה נוכחית:  
 11/11/20 תאריך קריאה קודמת:

שם דייר: פרי בלאו  
 שם אתר: בית מור

**לקוח/ה נכבד/ה, אנו מתכבדים להגיש את חישוב צריכת החשמל לתקופה 10/12/20 - 11/11/20:**

פרי בלאו - 1 - 81025485(0x0)

סוג תעריף	סוג צריכה	קריאה קודמת	קריאה נוכחית	סה"כ צריכה בקוט"ש	מחיר לקוט"ש בא"ג	סה"כ לתשלום
פרטי חשבון עבור תאריכים:						
777	פסגה	11/11/20	30/11/20	281.58	45.44	127.95 ₪
778	גבע	11,512.27	11,564.24	51.98	37.65	19.57 ₪
779	שפל	29,007.38	29,114.13	106.75	31.07	33.17 ₪
פרטי חשבון עבור תאריכים:						
777	פסגה	48,199.55	48,228.35	28.80	93.10	26.81 ₪
778	גבע	11,564.24	11,585.66	21.42	56.22	12.04 ₪
779	שפל	29,114.13	29,268.64	154.50	34.70	53.61 ₪

סה"כ לדייר:

פסגה	גבע	שפל	סה"כ	שיא ביקוש
310.38	73.40	261.26	645.03	6.71
154.76 ₪	31.61 ₪	86.78 ₪	273.15 ₪	

סה"כ צריכה  
 סה"כ לתשלום

200.95 ₪	תשלום קבוע	
0.00 ₪	תשלום עבור גודל חיבור בKVA (0x0)	
474.10 ₪	סה"כ לתשלום	לא כולל מע"מ

התפלגות חיוב בש"ח לפי תעו"ז

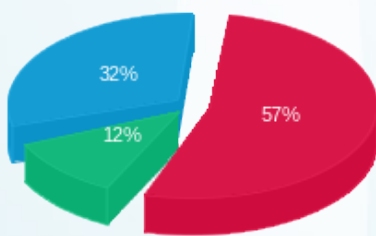

פסגה (154.76 ₪) 57%  
 גבע (31.61 ₪) 12%  
 שפל (86.78 ₪) 32%

הסטוריית צריכה בקוט"ש

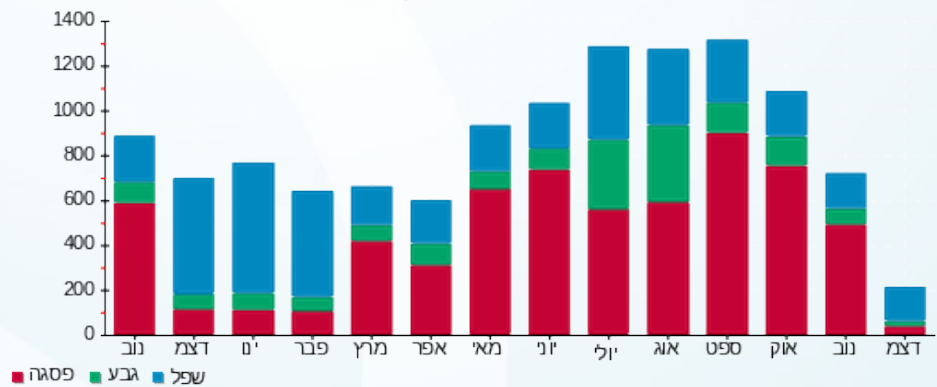

16/12/20 תאריך הפקה:  
 10/12/20 תאריך קריאה נוכחית:  
 11/11/20 תאריך קריאה קודמת:

שם דייר: קריסטליין בריאות ויופי בעמ  
 שם אתר: בית מור

לקוח/ה נכבד/ה, אנו מתכבדים להגיש את חישוב צריכת החשמל לתקופה 10/12/20 - 11/11/20:

קריסטליין בריאות ויופי בעמ - 1 - 81025593(0x0)

סוג תעריף	סוג צריכה	קריאה קודמת	קריאה נוכחית	סה"כ צריכה בקוט"ש	מחיר לקוט"ש בא"ג	סה"כ לתשלום
פרטי חשבון עבור תאריכים:						
777	פסגה	11/11/20	30/11/20	357.48	45.44	162.44 ₪
778	גבע	14,692.26	14,748.35	56.10	37.65	21.12 ₪
779	שפל	34,894.90	35,027.44	132.54	31.07	41.18 ₪
פרטי חשבון עבור תאריכים:						
777	פסגה	01/12/20	10/12/20	51.48	93.10	47.92 ₪
778	גבע	14,748.35	14,776.67	28.32	56.22	15.92 ₪
779	שפל	35,027.44	35,246.35	218.91	34.70	75.96 ₪

סה"כ לדייר:

פסגה	גבע	שפל	סה"כ	שיא ביקוש
408.96	84.42	351.45	844.82	6.60
₪ 210.36	₪ 37.04	₪ 117.14	₪ 364.55	

סה"כ צריכה  
 סה"כ לתשלום

200.95 ₪	תשלום קבוע	
0.00 ₪	תשלום עבור גודל חיבור בKVA (0x0)	
565.50 ₪	סה"כ לתשלום	לא כולל מע"מ

התפלגות חיוב בש"ח לפי תעו"ז

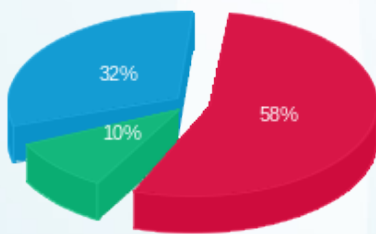

פסגה (210.36 ₪) ■  
 גבע (37.04 ₪) ■  
 שפל (117.14 ₪) ■

הסטוריית צריכה בקוט"ש

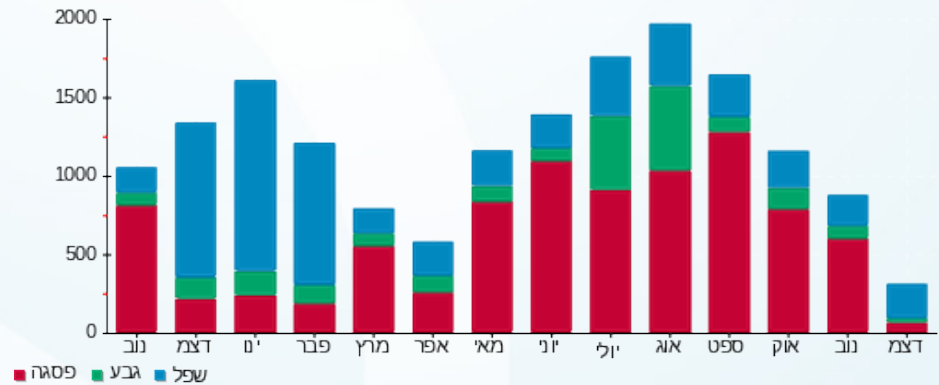



16/12/20

תאריך הפקדה:

שם דייר: רונה כהן אדריכלים

10/12/20

תאריך קריאה נוכחית:

שם אתר: בית מור

11/11/20

תאריך קריאה קודמת:

לקוח/ה נכבד/ה, אנו מתכבדים להגיש את חישוב צריכת החשמל לתקופה 10/12/20 - 11/11/20:

רונה כהן אדריכלים - 4 - 00012840 (0x0)

סה"כ לתשלום	מחיר לקוט"ש בא"ג	סה"כ צריכה בקוט"ש	קריאה נוכחית	קריאה קודמת	סוג צריכה	סוג תעריף
			30/11/20	11/11/20	פרטי חשבון עבור תאריכים:	
244.62 ₪	45.44	538.33	382,292.85	381,754.53	פסגה	777
32.27 ₪	37.65	85.71	236,681.14	236,595.43	גבע	778
53.81 ₪	31.07	173.18	322,384.67	322,211.48	שפל	779
			10/12/20	01/12/20	פרטי חשבון עבור תאריכים:	
87.24 ₪	93.10	93.70	382,386.56	382,292.85	פסגה	777
16.79 ₪	56.22	29.86	236,711.00	236,681.14	גבע	778
86.30 ₪	34.70	248.71	322,633.37	322,384.67	שפל	779

סה"כ לדייר:

שיא ביקוש	סה"כ	שפל	גבע	פסגה
13.52	1,169.49	421.89	115.57	632.03
	₪ 521.02	₪ 140.11	₪ 49.06	₪ 331.86

סה"כ צריכה  
סה"כ לתשלום

200.95 ₪	<b>תשלום קבוע</b>	
0.00 ₪	<b>תשלום עבור גודל חיבור ב-KVA (0x0)</b>	
721.97 ₪	<b>סה"כ לתשלום</b>	<b>לא כולל מע"מ</b>

התפלגות חיוב בש"ח לפי תעו"ז

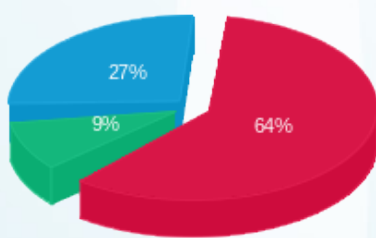

פסגה (₪ 331.86) ■  
גבע (₪ 49.06) ■  
שפל (₪ 140.11) ■

הסטוריית צריכה בקוט"ש

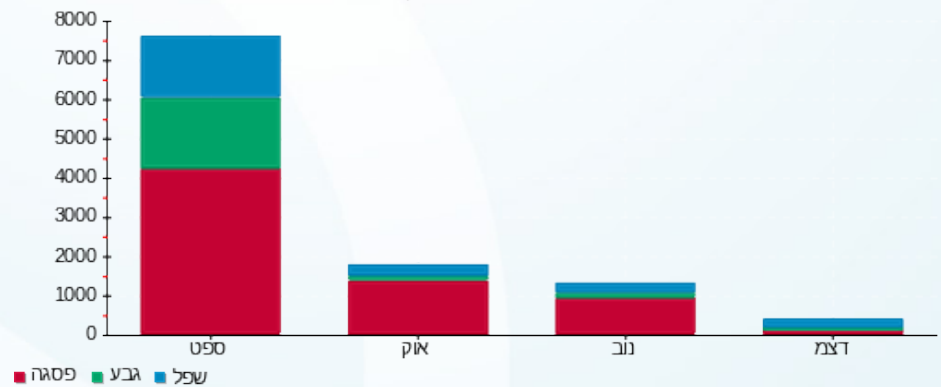

16/12/20 תאריך הפקה:  
 10/12/20 תאריך קריאה נוכחית:  
 11/11/20 תאריך קריאה קודמת:

שם דייר: שי יוכלמן אולפן  
 שם אתר: בית מור

לקוח/ה נכבד/ה, אנו מתכבדים להגיש את חישוב צריכת החשמל לתקופה 10/12/20 - 11/11/20:

שי יוכלמן אולפן - 7 - 00012840(0x0)

סוג תעריף	סוג צריכה	קריאה קודמת	קריאה נוכחית	סה"כ צריכה בקוט"ש	מחיר לקוט"ש בא"ג	סה"כ לתשלום
פרטי חשבון עבור תאריכים:						
777	פסגה	11/11/20	30/11/20	420.53	45.44	191.09 ₪
778	גבע	1,640.75	1,740.79	100.04	37.65	37.66 ₪
779	שפל	2,183.44	2,319.73	136.29	31.07	42.35 ₪
פרטי חשבון עבור תאריכים:						
777	פסגה	01/12/20	10/12/20	77.42	93.10	72.08 ₪
778	גבע	1,740.79	1,752.22	11.43	56.22	6.43 ₪
779	שפל	2,319.73	2,482.35	162.62	34.70	56.43 ₪

סה"כ לדייר:

פסגה	גבע	שפל	סה"כ	שיא ביקוש
497.96	111.47	298.91	908.34	10.38
263.17 ₪	44.09 ₪	98.78 ₪	406.04 ₪	

סה"כ צריכה  
 סה"כ לתשלום

200.95 ₪	תשלום קבוע	
0.00 ₪	תשלום עבור גודל חיבור בKVA (0x0)	
606.99 ₪	סה"כ לתשלום	לא כולל מע"מ

התפלגות חיוב בש"ח לפי תעו"ז

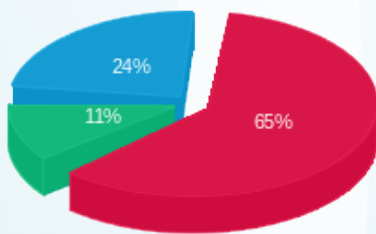

פסגה (263.17 ₪)  
 גבע (44.09 ₪)  
 שפל (98.78 ₪)

הסטוריית צריכה בקוט"ש

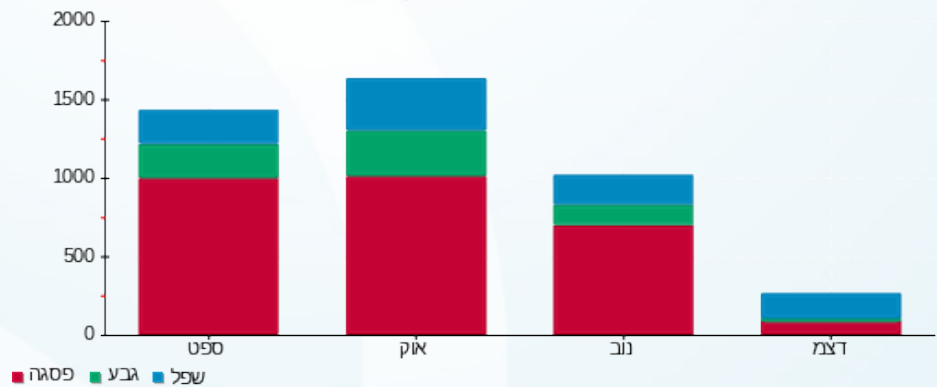

16/12/20 תאריך הפקה:  
 10/12/20 תאריך קריאה נוכחית:  
 11/11/20 תאריך קריאה קודמת:

שם דייר: שירה לביא בן דוד  
 שם אתר: בית מור

לקוח/ה נכבד/ה, אנו מתכבדים להגיש את חישוב צריכת החשמל לתקופה 10/12/20 - 11/11/20:

שירה לביא בן דוד - 1 - 70048501(0x0)

סוג תעריף	סוג צריכה	קריאה קודמת	קריאה נוכחית	סה"כ צריכה בקוט"ש	מחיר לקוט"ש בא"ג	סה"כ לתשלום
פרטי חשבון עבור תאריכים:						
777	פסגה	11/11/20	30/11/20	67.57	45.44	7,187.01
778	גבע	7,119.44	7,164.90	6.88	37.65	7,158.02
779	שפל	7,037.86	7,057.39	19.54	31.07	7,092.89
פרטי חשבון עבור תאריכים:						
777	פסגה	01/12/20	10/12/20	9.80	93.10	7,196.81
778	גבע	7,187.01	7,166.82	1.92	56.22	7,164.90
779	שפל	7,164.90	7,092.89	35.50	34.70	7,057.39

סה"כ לדייר:

שיא ביקוש	סה"כ	שפל	גבע	פסגה
	141.20	55.04	8.80	77.37
סה"כ צריכה				
סה"כ לתשלום	61.88 ₪	18.39 ₪	3.67 ₪	39.83 ₪

97.81 ₪	תשלום קבוע	
0.00 ₪	תשלום עבור גודל חיבור בKVA (0x0)	
159.69 ₪	סה"כ לתשלום	לא כולל מע"מ

התפלגות חיוב בש"ח לפי תעו"ז

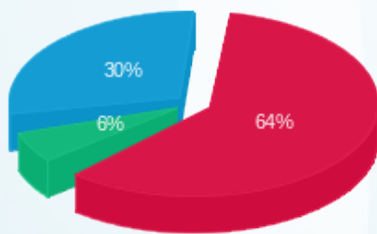

פסגה (39.83 ₪) 64%  
 גבע (3.67 ₪) 6%  
 שפל (18.39 ₪) 30%

הסטוריית צריכה בקוט"ש

