



20/12/20 תאריך הפקה:  
 16/12/20 תאריך קריאה נוכחית:  
 17/11/20 תאריך קריאה קודמת:

שם דייר: אורין שפטל  
 שם אתר: יגאל אלון 121 תל אביב

**לקוח/ה נכבד/ה, אנו מתכבדים להגיש את חישוב צריכת החשמל לתקופה 16/12/20 - 17/11/20:**

**אורין שפטל - 2 - 16193828(0x0)**

סוג תעריף	סוג צריכה	קריאה קודמת	קריאה נוכחית	סה"כ צריכה בקוט"ש	מחיר לקוט"ש בא"ג	סה"כ לתשלום
פרטי חשבון עבור תאריכים:						
777	פסגה	17/11/20	30/11/20	291.60	45.44	132.50 ₪
778	גבע	22,142.80	22,159.60	16.80	37.65	6.33 ₪
779	שפל	19,542.20	19,550.40	8.20	31.07	2.55 ₪
פרטי חשבון עבור תאריכים:						
777	פסגה	01/12/20	16/12/20	73.20	93.10	68.15 ₪
778	גבע	22,159.60	22,170.20	10.60	56.22	5.96 ₪
779	שפל	19,550.40	19,762.40	212.00	34.70	73.56 ₪

**אורין שפטל - 3 - 16193828(0x0)**

סוג תעריף	סוג צריכה	קריאה קודמת	קריאה נוכחית	סה"כ צריכה בקוט"ש	מחיר לקוט"ש בא"ג	סה"כ לתשלום
פרטי חשבון עבור תאריכים:						
777	פסגה	17/11/20	30/11/20	241.60	45.44	109.78 ₪
778	גבע	19,257.20	19,327.60	70.40	37.65	26.51 ₪
779	שפל	49,265.80	49,427.40	161.60	31.07	50.21 ₪
פרטי חשבון עבור תאריכים:						
777	פסגה	01/12/20	16/12/20	119.80	93.10	111.53 ₪
778	גבע	19,327.60	19,371.60	44.00	56.22	24.74 ₪
779	שפל	49,427.40	49,838.40	411.00	34.70	142.62 ₪

**אורין שפטל - 3 - 16193829(0x0)**

סוג תעריף	סוג צריכה	קריאה קודמת	קריאה נוכחית	סה"כ צריכה בקוט"ש	מחיר לקוט"ש בא"ג	סה"כ לתשלום
פרטי חשבון עבור תאריכים:						
777	פסגה	17/11/20	30/11/20	326.20	45.44	148.23 ₪
778	גבע	10,537.30	10,584.30	47.00	37.65	17.70 ₪
779	שפל	22,881.20	22,943.30	62.10	31.07	19.29 ₪
פרטי חשבון עבור תאריכים:						
		01/12/20	16/12/20			





אורין שפטלר - 3 - 16193829(0x0)

סוג תעריף	סוג צריכה	קריאה קודמת	קריאה נוכחית	סה"כ צריכה בקוט"ש	מחיר לקוט"ש בא"ג	סה"כ לתשלום
777	פסגה	69,388.20	69,481.70	93.50	93.10	87.05 ₪
778	גבע	10,584.30	10,627.30	43.00	56.22	24.17 ₪
779	שפל	22,943.30	23,225.20	281.90	34.70	97.82 ₪

סה"כ לדירה:

פסגה	גבע	שפל	סה"כ	שיא ביקוש
1,145.90	231.80	1,136.80	2,514.50	12.69
₪ 657.24	₪ 105.40	₪ 386.05	₪ 1,148.69	

סה"כ צריכה

סה"כ לתשלום

200.95 ₪	<b>תשלום קבוע</b>	
0.00 ₪	<b>תשלום עבור גודל חיבור בKVA (0x0)</b>	
1,349.64 ₪	<b>סה"כ לתשלום</b>	<b>לא כולל מע"מ</b>

התפלגות חיוב בש"ח לפי תעו"ז

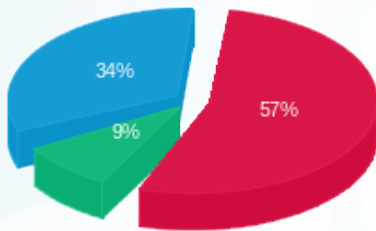

- פסגה (657.24 ₪) 57%
- גבע (105.40 ₪) 9%
- שפל (386.05 ₪) 34%

הסטוריית צריכה בקוט"ש

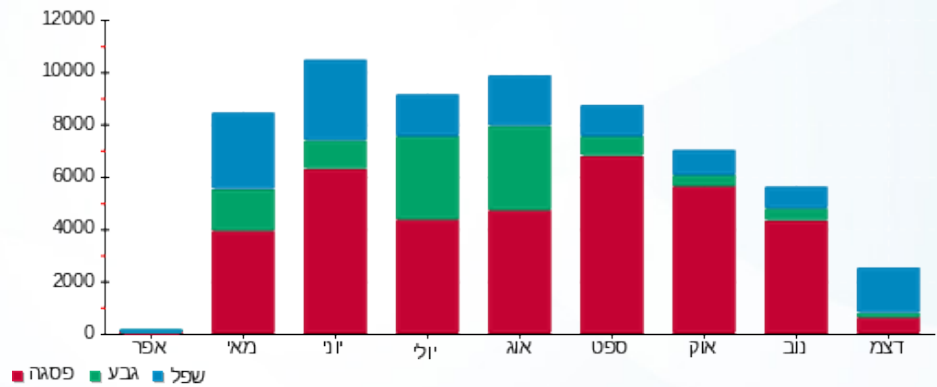

20/12/20 תאריך הפקה:  
 16/12/20 תאריך קריאה נוכחית:  
 17/11/20 תאריך קריאה קודמת:

שם דייר: אלקטרו קובי 113  
 שם אתר: יגאל אלון 121 תל אביב

לקוח/ה נכבד/ה, אנו מתכבדים להגיש את חישוב צריכת החשמל לתקופה 16/12/20 - 17/11/20:

ביג אלקטריק- 3 - (0x0)16193831 - Q3006

סוג תעריף	סוג צריכה	קריאה קודמת	קריאה נוכחית	סה"כ צריכה בקוט"ש	מחיר לקוט"ש בא"ג	סה"כ לתשלום
פרטי חשבון עבור תאריכים:		17/11/20	16/12/20			
517		217,475.80	221,986.00	4,510.20	46.90	2,115.28 ₪

סה"כ לדייר:

שיא ביקוש	סה"כ
24.72	4,510.20
	2,115.28 ₪

19.97 ₪	תשלום קבוע	
0.00 ₪	תשלום עבור גודל חיבור ב-KVA (0x0)	
2,135.25 ₪	סה"כ לתשלום	לא כולל מע"מ

התפלגות חיוב בש"ח לפי תעו"ז

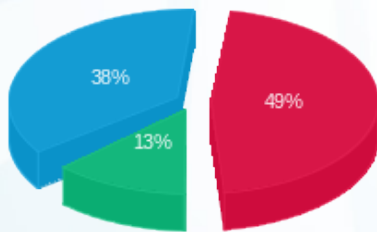

פסגה (1,039.21 ₪) ■  
 גבע (273.43 ₪) ■  
 שפל (802.65 ₪) ■

הסטוריית צריכה בקוט"ש

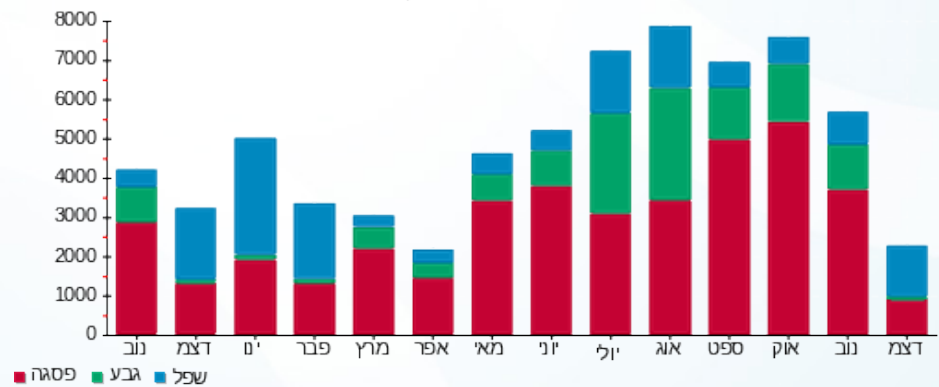

20/12/20 תאריך הפקה:  
 16/12/20 תאריך קריאה נוכחי:  
 17/11/20 תאריך קריאה קודמת:

שם דייר: חברת סקובר תל אביב בע"מ  
 שם אתר: יגאל אלון 121 תל אביב

**לקוח/ה נכבד/ה, אנו מתכבדים להגיש את חישוב צריכת החשמל לתקופה 16/12/20 - 17/11/20:**

**חברת סקובר תל אביב בע"מ - 1 - 16193831(0x0)**

סוג תעריף	סוג צריכה	קריאה קודמת	קריאה נוכחית	סה"כ צריכה בקוט"ש	מחיר לקוט"ש בא"ג	סה"כ לתשלום
פרטי חשבון עבור תאריכים:						
777	פסגה	17/11/20	30/11/20	754.88	45.44	343.02 ₪
778	גבע	36,371.52	36,647.04	275.52	37.65	103.73 ₪
779	שפל	99,951.04	100,361.92	410.88	31.07	127.66 ₪
פרטי חשבון עבור תאריכים:						
777	פסגה	01/12/20	16/12/20	387.84	93.10	361.08 ₪
778	גבע	36,647.04	36,728.64	81.60	56.22	45.88 ₪
779	שפל	100,361.92	101,204.48	842.56	34.70	292.37 ₪

**סה"כ לדייר:**

שיא ביקוש	סה"כ	שפל	גבע	פסגה
25.22	2,753.28	1,253.44	357.12	1,142.72
	1,273.73 ₪	420.03 ₪	149.61 ₪	704.10 ₪

סה"כ צריכה  
 סה"כ לתשלום

200.95 ₪	<b>תשלום קבוע</b>	
0.00 ₪	<b>תשלום עבור גודל חיבור בKVA (0x0)</b>	
1,474.68 ₪	<b>סה"כ לתשלום</b>	<b>לא כולל מע"מ</b>

התפלגות חיוב בש"ח לפי תעו"ז

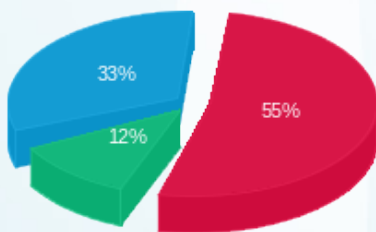

פסגה (704.10 ₪) ■  
 גבע (149.61 ₪) ■  
 שפל (420.03 ₪) ■

הסטוריית צריכה בקוט"ש

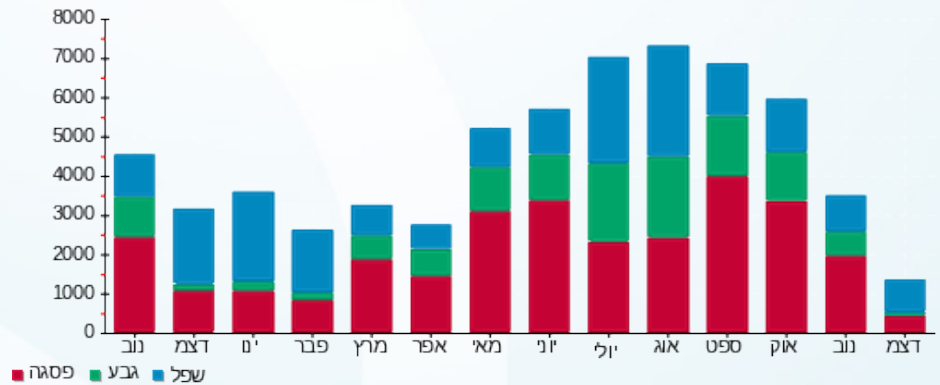

20/12/20

תאריך הפקה:

שם דייר: חברת פי. אייץ. איי. נטוורקס (2015) שותפות מוגבלת  
שם אתר: יגאל אלון 121 תל אביב

16/12/20

תאריך קריאה נוכחי:

17/11/20

תאריך קריאה קודמת:

לקוח/ה נכבד/ה, אנו מתכבדים להגיש את חישוב צריכת החשמל לתקופה 16/12/20 - 17/11/20:

חברת פי. אייץ. איי. נטוורקס (2015) שותפות מוגבלת - 4 - 16193831(0x0)

סוג תעריף	סוג צריכה	קריאה קודמת	קריאה נוכחית	סה"כ צריכה בקוט"ש	מחיר לקוט"ש בא"ג	סה"כ לתשלום
פרטי חשבון עבור תאריכים:						
		17/11/20	30/11/20			
777	פסגה	39,377.30	39,852.90	475.60	45.44	216.11 ₪
778	גבע	21,447.70	21,626.40	178.70	37.65	67.28 ₪
779	שפל	60,696.10	61,110.00	413.90	31.07	128.60 ₪
פרטי חשבון עבור תאריכים:						
		01/12/20	16/12/20			
777	פסגה	39,852.90	40,114.40	261.50	93.10	243.46 ₪
778	גבע	21,626.40	21,732.50	106.10	56.22	59.65 ₪
779	שפל	61,110.00	61,962.80	852.80	34.70	295.92 ₪

סה"כ לדייר:

שיא ביקוש	סה"כ	שפל	גבע	פסגה
9.23	2,288.60	1,266.70	284.80	737.10
	1,011.02 ₪	424.52 ₪	126.93 ₪	459.57 ₪

סה"כ צריכה  
סה"כ לתשלום

200.95 ₪	תשלום קבוע	
0.00 ₪	תשלום עבור גודל חיבור בKVA (0x0)	
1,211.97 ₪	סה"כ לתשלום	לא כולל מע"מ

התפלגות חיוב בש"ח לפי תעו"ז

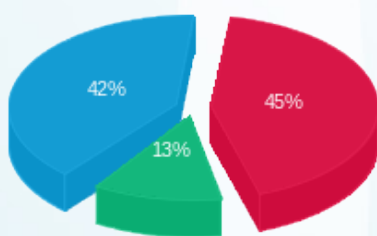

פסגה (459.57 ₪) ■  
גבע (126.93 ₪) ■  
שפל (424.52 ₪) ■

הסטוריית צריכה בקוט"ש

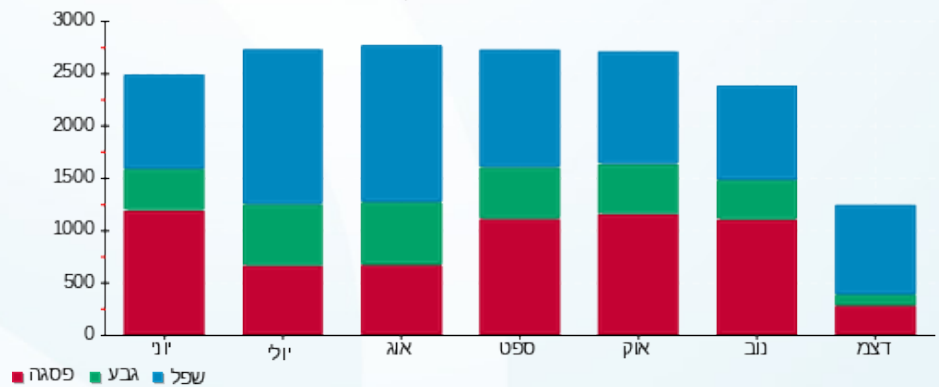



20/12/20 תאריך הפקה:  
 16/12/20 תאריך קריאה נוכחית:  
 17/11/20 תאריך קריאה קודמת:

**שם דייר:** מכללת אורין שפלט  
**שם אתר:** יגאל אלון 121 תל אביב

**לקוח/ה נכבד/ה, אנו מתכבדים להגיש את חישוב צריכת החשמל לתקופה 16/12/20 - 17/11/20:**

**אורין - 1 - 13129447(0x0)**

סוג תעריף	סוג צריכה	קריאה קודמת	קריאה נוכחית	סה"כ צריכה בקוט"ש	מחיר לקוט"ש בא"ג	סה"כ לתשלום
פרטי חשבון עבור תאריכים:						
777	פסגה	17/11/20	30/11/20	-132.20	45.44	₪ -60.07
778	גבע	5,236.00	5,261.90	-25.90	37.65	₪ -9.75
779	שפל	5,493.15	5,565.25	-72.10	31.07	₪ -22.40
פרטי חשבון עבור תאריכים:						
777	פסגה	01/12/20	16/12/20	-49.80	93.10	₪ -46.36
778	גבע	5,261.90	5,281.80	-19.90	56.22	₪ -11.19
779	שפל	5,565.25	5,732.05	-166.80	34.70	₪ -57.88

**מכללת תלתי מיוזג - 1 - 13141075(0x0)**

סוג תעריף	סוג צריכה	קריאה קודמת	קריאה נוכחית	סה"כ צריכה בקוט"ש	מחיר לקוט"ש בא"ג	סה"כ לתשלום
פרטי חשבון עבור תאריכים:						
777	פסגה	17/11/20	30/11/20	-111.90	45.44	₪ -50.85
778	גבע	8,442.36	8,453.86	-11.50	37.65	₪ -4.33
779	שפל	7,647.28	7,661.18	-13.90	31.07	₪ -4.32
פרטי חשבון עבור תאריכים:						
777	פסגה	01/12/20	16/12/20	-51.60	93.10	₪ -48.04
778	גבע	8,453.86	8,458.16	-4.30	56.22	₪ -2.42
779	שפל	7,661.18	7,754.58	-93.40	34.70	₪ -32.41

**מכללת תלתי תאורה - 1 - 13148244(0x0)**

סוג תעריף	סוג צריכה	קריאה קודמת	קריאה נוכחית	סה"כ צריכה בקוט"ש	מחיר לקוט"ש בא"ג	סה"כ לתשלום
פרטי חשבון עבור תאריכים:						
777	פסגה	17/11/20	30/11/20	-466.00	45.44	₪ -211.75
778	גבע	8,467.90	8,517.40	-49.50	37.65	₪ -18.64
779	שפל	17,685.10	17,766.00	-80.90	31.07	₪ -25.14
פרטי חשבון עבור תאריכים:						
		01/12/20	16/12/20			





**מכללת תלתי תאורה - 1 - 13148244(0x0)**

סוג תעריף	סוג צריכה	קריאה קודמת	קריאה נוכחית	סה"כ צריכה בקוט"ש	מחיר לקוט"ש בא"ג	סה"כ לתשלום
777	פסגה	31,135.90	31,363.30	-227.40	93.10	₪ -211.71
778	גבע	8,517.40	8,578.70	-61.30	56.22	₪ -34.46
779	שפל	17,766.00	18,185.40	-419.40	34.70	₪ -145.53

**אורין - 1 - 15140021(0x0)**

סוג תעריף	סוג צריכה	קריאה קודמת	קריאה נוכחית	סה"כ צריכה בקוט"ש	מחיר לקוט"ש בא"ג	סה"כ לתשלום
פרטי חשבון עבור תאריכים:						
		17/11/20	30/11/20			
777	פסגה	55,357.54	55,589.44	-231.90	45.44	₪ -105.38
778	גבע	15,195.88	15,229.58	-33.70	37.65	₪ -12.69
779	שפל	25,369.36	25,428.56	-59.20	31.07	₪ -18.39
פרטי חשבון עבור תאריכים:						
		01/12/20	16/12/20			
777	פסגה	55,589.44	55,723.74	-134.30	93.10	₪ -125.03
778	גבע	15,229.58	15,265.08	-35.50	56.22	₪ -19.96
779	שפל	25,428.56	25,758.16	-329.60	34.70	₪ -114.37

**אורין - 1 - 16193829(0x0)**

סוג תעריף	סוג צריכה	קריאה קודמת	קריאה נוכחית	סה"כ צריכה בקוט"ש	מחיר לקוט"ש בא"ג	סה"כ לתשלום
פרטי חשבון עבור תאריכים:						
		17/11/20	30/11/20			
777	פסגה	94,767.00	95,207.90	440.90	45.44	₪ 200.34
778	גבע	33,446.70	33,555.20	108.50	37.65	₪ 40.85
779	שפל	50,639.20	50,868.00	228.80	31.07	₪ 71.09
פרטי חשבון עבור תאריכים:						
		01/12/20	16/12/20			
777	פסגה	95,207.90	95,410.00	202.10	93.10	₪ 188.16
778	גבע	33,555.20	33,626.80	71.60	56.22	₪ 40.25
779	שפל	50,868.00	51,476.90	608.90	34.70	₪ 211.29

**מכללת אורין - 2 - 16193830(0x0)**

סוג תעריף	סוג צריכה	קריאה קודמת	קריאה נוכחית	סה"כ צריכה בקוט"ש	מחיר לקוט"ש בא"ג	סה"כ לתשלום
פרטי חשבון עבור תאריכים:						
		17/11/20	30/11/20			
777	פסגה	100,518.20	100,829.90	311.70	45.44	₪ 141.64
778	גבע	27,359.50	27,369.80	10.30	37.65	₪ 3.88
779	שפל	27,824.40	27,849.30	24.90	31.07	₪ 7.74
פרטי חשבון עבור תאריכים:						
		01/12/20	16/12/20			





**מכללת אורין - 2 - (0x0)16193830**

סוג תעריף	סוג צריכה	קריאה קודמת	קריאה נוכחית	סה"כ צריכה בקוט"ש	מחיר לקוט"ש בא"ג	סה"כ לתשלום
777	פסגה	100,829.90	100,893.80	63.90	93.10	59.49 ₪
778	גבע	27,369.80	27,397.00	27.20	56.22	15.29 ₪
779	שפל	27,849.30	28,018.80	169.50	34.70	58.82 ₪

**מכללת אורין - 3 - (0x0)16193830**

סוג תעריף	סוג צריכה	קריאה קודמת	קריאה נוכחית	סה"כ צריכה בקוט"ש	מחיר לקוט"ש בא"ג	סה"כ לתשלום
פרטי חשבון עבור תאריכים:						
		17/11/20	30/11/20			
777	פסגה	167,725.50	168,788.80	1,063.30	45.44	483.16 ₪
778	גבע	54,515.20	54,691.90	176.70	37.65	66.53 ₪
779	שפל	90,141.60	90,497.20	355.60	31.07	110.48 ₪
פרטי חשבון עבור תאריכים:						
		01/12/20	16/12/20			
777	פסגה	168,788.80	169,282.80	494.00	93.10	459.91 ₪
778	גבע	54,691.90	54,845.40	153.50	56.22	86.30 ₪
779	שפל	90,497.20	91,846.80	1,349.60	34.70	468.31 ₪

**אורין - 4 - (0x0)16193830**

סוג תעריף	סוג צריכה	קריאה קודמת	קריאה נוכחית	סה"כ צריכה בקוט"ש	מחיר לקוט"ש בא"ג	סה"כ לתשלום
פרטי חשבון עבור תאריכים:						
		17/11/20	30/11/20			
777	פסגה	205,113.40	206,667.60	1,554.20	45.44	706.23 ₪
778	גבע	60,456.80	60,729.80	273.00	37.65	102.78 ₪
779	שפל	94,920.80	95,542.60	621.80	31.07	193.19 ₪
פרטי חשבון עבור תאריכים:						
		01/12/20	16/12/20			
777	פסגה	206,667.60	207,320.00	652.40	93.10	607.38 ₪
778	גבע	60,729.80	60,969.40	239.60	56.22	134.70 ₪
779	שפל	95,542.60	97,687.20	2,144.60	34.70	744.18 ₪

**אורין שפלט - 2 - (0x0)16193831**

סוג תעריף	סוג צריכה	קריאה קודמת	קריאה נוכחית	סה"כ צריכה בקוט"ש	מחיר לקוט"ש בא"ג	סה"כ לתשלום
פרטי חשבון עבור תאריכים:						
		17/11/20	30/11/20			
777	פסגה	34,730.40	34,991.80	261.40	45.44	118.78 ₪
778	גבע	16,512.20	16,566.20	54.00	37.65	20.33 ₪
779	שפל	16,668.60	16,816.00	147.40	31.07	45.80 ₪
פרטי חשבון עבור תאריכים:						
		01/12/20	16/12/20			





אורין שפלט - 2 - 16193831(0x0)

סוג תעריף	סוג צריכה	קריאה קודמת	קריאה נוכחית	סה"כ צריכה בקוט"ש	מחיר לקוט"ש בא"ג	סה"כ לתשלום
777	פסגה	34,991.80	35,140.20	148.40	93.10	138.16 ₪
778	גבע	16,566.20	16,612.20	46.00	56.22	25.86 ₪
779	שפל	16,816.00	17,247.20	431.20	34.70	149.63 ₪

סה"כ לדירה:

פסגה	גבע	שפל	סה"כ	שיא ביקוש
3,787.20	918.80	4,847.00	9,553.00	39.12
₪ 2,244.07	₪ 423.35	₪ 1,640.08	₪ 4,307.49	

סה"כ צריכה

סה"כ לתשלום

170.30 ₪	תשלום קבוע	
0.00 ₪	תשלום עבור גודל חיבור בKVA (0x0)	
4,477.79 ₪	סה"כ לתשלום	לא כולל מע"מ

התפלגות חיוב בש"ח לפי תעו"ז

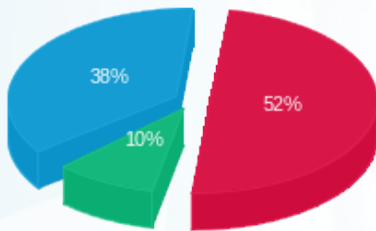

- פסגה (2,244.07 ₪) 52%
- גבע (423.35 ₪) 10%
- שפל (1,640.08 ₪) 38%

הסטוריית צריכה בקוט"ש

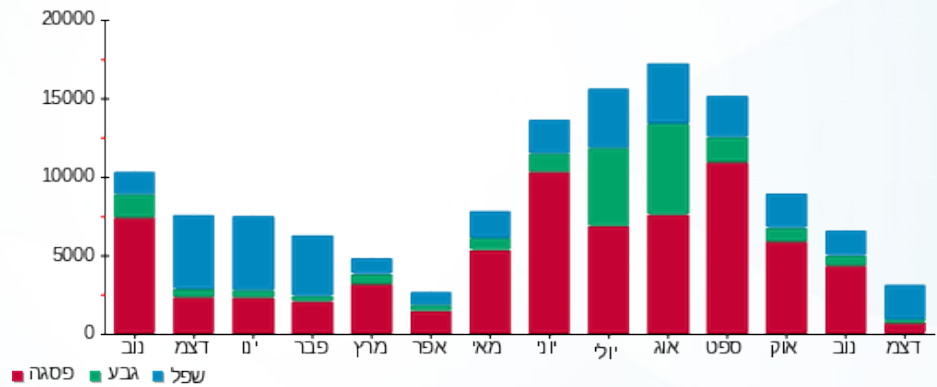



20/12/20 תאריך הפקה:  
 16/12/20 תאריך קריאה נוכחית:  
 17/11/20 תאריך קריאה קודמת:

**שם דייר:** ציבורי כללי של הבניין  
**שם אתר:** יגאל אלון 121 תל אביב

**לקוח/ה נכבד/ה, אנו מתכבדים להגיש את חישוב צריכת החשמל לתקופה 16/12/20 - 17/11/20:**

**שנאי 1 - 1 - 15140020(0x0)**

סוג תעריף	סוג צריכה	קריאה קודמת	קריאה נוכחית	סה"כ צריכה בקוט"ש	מחיר לקוט"ש בא"ג	סה"כ לתשלום
פרטי חשבון עבור תאריכים:						
		17/11/20	30/11/20			
777	פסגה	564,254.71	573,530.31	9,275.60	45.44	4,214.83 ₪
778	גבע	184,088.25	186,204.25	2,116.00	37.65	796.67 ₪
779	שפל	326,191.06	329,998.76	3,807.70	31.07	1,183.05 ₪
פרטי חשבון עבור תאריכים:						
		01/12/20	16/12/20			
777	פסגה	573,530.31	577,613.71	4,083.40	93.10	3,801.65 ₪
778	גבע	186,204.25	187,505.55	1,301.30	56.22	731.59 ₪
779	שפל	329,998.76	341,780.96	11,782.20	34.70	4,088.42 ₪

**ראשי קומה 1 - 1 - 16193828(0x0)**

סוג תעריף	סוג צריכה	קריאה קודמת	קריאה נוכחית	סה"כ צריכה בקוט"ש	מחיר לקוט"ש בא"ג	סה"כ לתשלום
פרטי חשבון עבור תאריכים:						
		17/11/20	30/11/20			
777	פסגה	441,085.20	443,182.00	-2,096.80	45.44	-952.79 ₪
778	גבע	104,435.20	104,766.80	-331.60	37.65	-124.85 ₪
779	שפל	180,720.00	181,327.60	-607.60	31.07	-188.78 ₪
פרטי חשבון עבור תאריכים:						
		01/12/20	16/12/20			
777	פסגה	443,182.00	443,968.00	-786.00	93.10	-731.77 ₪
778	גבע	104,766.80	104,996.80	-230.00	56.22	-129.31 ₪
779	שפל	181,327.60	183,622.80	-2,295.20	34.70	-796.43 ₪

**ראשי קומה 2 - 1 - 16193830(0x0)**

סוג תעריף	סוג צריכה	קריאה קודמת	קריאה נוכחית	סה"כ צריכה בקוט"ש	מחיר לקוט"ש בא"ג	סה"כ לתשלום
פרטי חשבון עבור תאריכים:						
		17/11/20	30/11/20			
777	פסגה	493,103.60	496,288.00	-3,184.40	45.44	-1,446.99 ₪
778	גבע	150,846.00	151,378.00	-532.00	37.65	-200.30 ₪
779	שפל	235,294.00	236,466.40	-1,172.40	31.07	-364.26 ₪
פרטי חשבון עבור תאריכים:						
		01/12/20	16/12/20			





**ראשי קומה 2 - 1 - 16193830(0x0)**

סוג תעריף	סוג צריכה	קריאה קודמת	קריאה נוכחית	סה"כ צריכה בקוט"ש	מחיר לקוט"ש בא"ג	סה"כ לתשלום
777	פסגה	496,288.00	497,620.00	-1,332.00	93.10	₪ -1,240.09
778	גבע	151,378.00	151,849.60	-471.60	56.22	₪ -265.13
779	שפל	236,466.40	240,556.00	-4,089.60	34.70	₪ -1,419.09

**בוזע 1 - 1 - 16193831(0x0)**

סוג תעריף	סוג צריכה	קריאה קודמת	קריאה נוכחית	סה"כ צריכה בקוט"ש	מחיר לקוט"ש בא"ג	סה"כ לתשלום
פרטי חשבון עבור תאריכים:						
		17/11/20	30/11/20			
777	פסגה	60,504.32	61,259.20	-754.88	45.44	₪ -343.02
778	גבע	36,371.52	36,647.04	-275.52	37.65	₪ -103.73
779	שפל	99,951.04	100,361.92	-410.88	31.07	₪ -127.66
פרטי חשבון עבור תאריכים:						
		01/12/20	16/12/20			
777	פסגה	61,259.20	61,647.04	-387.84	93.10	₪ -361.08
778	גבע	36,647.04	36,728.64	-81.60	56.22	₪ -45.88
779	שפל	100,361.92	101,204.48	-842.56	34.70	₪ -292.37

**קבלה לעם 2 - 2 - 16193831(0x0)**

סוג תעריף	סוג צריכה	קריאה קודמת	קריאה נוכחית	סה"כ צריכה בקוט"ש	מחיר לקוט"ש בא"ג	סה"כ לתשלום
פרטי חשבון עבור תאריכים:						
		17/11/20	30/11/20			
777	פסגה	34,730.40	34,991.80	-261.40	45.44	₪ -118.78
778	גבע	16,512.20	16,566.20	-54.00	37.65	₪ -20.33
779	שפל	16,668.60	16,816.00	-147.40	31.07	₪ -45.80
פרטי חשבון עבור תאריכים:						
		01/12/20	16/12/20			
777	פסגה	34,991.80	35,140.20	-148.40	93.10	₪ -138.16
778	גבע	16,566.20	16,612.20	-46.00	56.22	₪ -25.86
779	שפל	16,816.00	17,247.20	-431.20	34.70	₪ -149.63

**ביג אלקטריק 3 - 3 - 16193831(0x0)**

סוג תעריף	סוג צריכה	קריאה קודמת	קריאה נוכחית	סה"כ צריכה בקוט"ש	מחיר לקוט"ש בא"ג	סה"כ לתשלום
פרטי חשבון עבור תאריכים:						
		17/11/20	30/11/20			
777	פסגה	128,724.60	130,083.40	-1,358.80	45.44	₪ -617.44
778	גבע	45,155.40	45,690.20	-534.80	37.65	₪ -201.35
779	שפל	43,595.80	43,994.40	-398.60	31.07	₪ -123.85
פרטי חשבון עבור תאריכים:						
		01/12/20	16/12/20			





ביג אלקטריק - 3 - 16193831(0x0)

סוג תעריף	סוג צריכה	קריאה קודמת	קריאה נוכחית	סה"כ צריכה בקוט"ש	מחיר לקוט"ש בא"ג	סה"כ לתשלום
777	פסגה	130,083.40	130,940.40	-857.00	93.10	₪ -797.87
778	גבע	45,690.20	45,738.40	-48.20	56.22	₪ -27.10
779	שפל	43,994.40	45,307.20	-1,312.80	34.70	₪ -455.54

הוט מובייל - 4 - 16193831(0x0)

סוג תעריף	סוג צריכה	קריאה קודמת	קריאה נוכחית	סה"כ צריכה בקוט"ש	מחיר לקוט"ש בא"ג	סה"כ לתשלום
פרטי חשבון עבור תאריכים:						
		17/11/20	30/11/20			
777	פסגה	39,377.30	39,852.90	-475.60	45.44	₪ -216.11
778	גבע	21,447.70	21,626.40	-178.70	37.65	₪ -67.28
779	שפל	60,696.10	61,110.00	-413.90	31.07	₪ -128.60
פרטי חשבון עבור תאריכים:						
		01/12/20	16/12/20			
777	פסגה	39,852.90	40,114.40	-261.50	93.10	₪ -243.46
778	גבע	21,626.40	21,732.50	-106.10	56.22	₪ -59.65
779	שפל	61,110.00	61,962.80	-852.80	34.70	₪ -295.92

סה"כ לדירה:

פסגה	גבע	שפל	סה"כ	שיא ביקוש
1,454.38	527.18	2,614.96	4,596.52	78.11
₪ 808.93	₪ 257.50	₪ 883.54	₪ 1,949.97	

סה"כ צריכה  
סה"כ לתשלום

200.95 ₪	<b>תשלום קבוע</b>	
0.00 ₪	<b>תשלום עבור גודל חיבור בKVA (0x0)</b>	
2,150.92 ₪	<b>סה"כ לתשלום</b>	<b>לא כולל מע"מ</b>

התפלגות חיוב בש"ח לפי תעו"ז

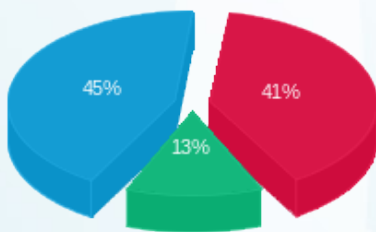

פסגה (₪ 808.93)  
גבע (₪ 257.50)  
שפל (₪ 883.54)

הסטוריית צריכה בקוט"ש

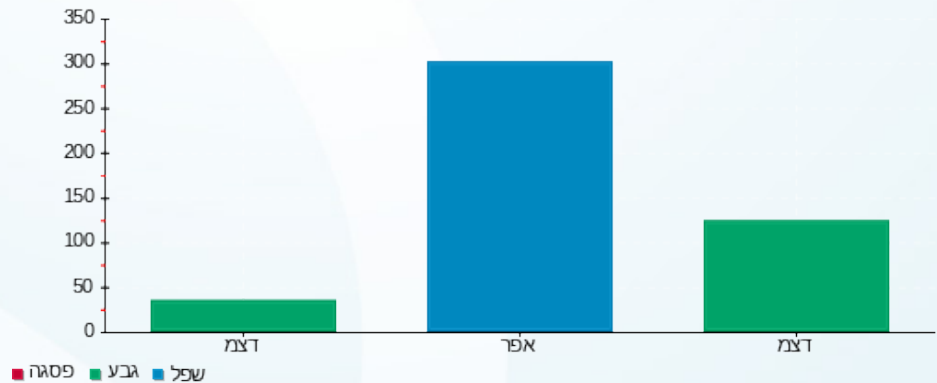



20/12/20 תאריך הפקה:  
 16/12/20 תאריך קריאה נוכחית:  
 17/11/20 תאריך קריאה קודמת:

שם דייר: ציבורי קומה א  
 שם אתר: יגאל אלון 121 תל אביב

לקוח/ה נכבד/ה, אנו מתכבדים להגיש את חישוב צריכת החשמל לתקופה 16/12/20 - 17/11/20:

ראשי קומה א - 1 - 16193828(0x0)

סוג תעריף	סוג צריכה	קריאה קודמת	קריאה נוכחית	סה"כ צריכה בקוט"ש	מחיר לקוט"ש בא"ג	סה"כ לתשלום
פרטי חשבון עבור תאריכים:						
		17/11/20	30/11/20			
777	פסגה	441,085.20	443,182.00	2,096.80	45.44	952.79 ₪
778	גבע	104,435.20	104,766.80	331.60	37.65	124.85 ₪
779	שפל	180,720.00	181,327.60	607.60	31.07	188.78 ₪
פרטי חשבון עבור תאריכים:						
		01/12/20	16/12/20			
777	פסגה	443,182.00	443,968.00	786.00	93.10	731.77 ₪
778	גבע	104,766.80	104,996.80	230.00	56.22	129.31 ₪
779	שפל	181,327.60	183,622.80	2,295.20	34.70	796.43 ₪

ישראל גרף - 2 - 16193828(0x0)

סוג תעריף	סוג צריכה	קריאה קודמת	קריאה נוכחית	סה"כ צריכה בקוט"ש	מחיר לקוט"ש בא"ג	סה"כ לתשלום
פרטי חשבון עבור תאריכים:						
		17/11/20	30/11/20			
777	פסגה	131,946.80	132,238.40	-291.60	45.44	-132.50 ₪
778	גבע	22,142.80	22,159.60	-16.80	37.65	-6.33 ₪
779	שפל	19,542.20	19,550.40	-8.20	31.07	-2.55 ₪
פרטי חשבון עבור תאריכים:						
		01/12/20	16/12/20			
777	פסגה	132,238.40	132,311.60	-73.20	93.10	-68.15 ₪
778	גבע	22,159.60	22,170.20	-10.60	56.22	-5.96 ₪
779	שפל	19,550.40	19,762.40	-212.00	34.70	-73.56 ₪

ישראל גרף - 3 - 16193828(0x0)

סוג תעריף	סוג צריכה	קריאה קודמת	קריאה נוכחית	סה"כ צריכה בקוט"ש	מחיר לקוט"ש בא"ג	סה"כ לתשלום
פרטי חשבון עבור תאריכים:						
		17/11/20	30/11/20			
777	פסגה	72,141.60	72,383.20	-241.60	45.44	-109.78 ₪
778	גבע	19,257.20	19,327.60	-70.40	37.65	-26.51 ₪
779	שפל	49,265.80	49,427.40	-161.60	31.07	-50.21 ₪
פרטי חשבון עבור תאריכים:						
		01/12/20	16/12/20			





**ישראל - 3 - 16193828 (0x0)**

סה"כ לתשלום	מחיר לקוט"ש בא"ג	סה"כ צריכה בקוט"ש	קריאה נוכחית	קריאה קודמת	סוג צריכה	סוג תעריף
₪ -111.53	93.10	-119.80	72,503.00	72,383.20	פסגה	777
₪ -24.74	56.22	-44.00	19,371.60	19,327.60	גבע	778
₪ -142.62	34.70	-411.00	49,838.40	49,427.40	שפל	779

**פנוי - 4 - 16193828 (0x0)**

סה"כ לתשלום	מחיר לקוט"ש בא"ג	סה"כ צריכה בקוט"ש	קריאה נוכחית	קריאה קודמת	סוג צריכה	סוג תעריף
			30/11/20	17/11/20	פרטי חשבון עבור תאריכים:	
₪ 0.00	45.44	0.00	0.00	0.00	פסגה	777
₪ 0.00	37.65	0.00	0.00	0.00	גבע	778
₪ 0.00	31.07	0.00	0.00	0.00	שפל	779
			16/12/20	01/12/20	פרטי חשבון עבור תאריכים:	
₪ 0.00	93.10	0.00	0.00	0.00	פסגה	777
₪ 0.00	56.22	0.00	0.00	0.00	גבע	778
₪ 0.00	34.70	0.00	0.00	0.00	שפל	779

**רוני - 1 - 16193829 (0x0)**

סה"כ לתשלום	מחיר לקוט"ש בא"ג	סה"כ צריכה בקוט"ש	קריאה נוכחית	קריאה קודמת	סוג צריכה	סוג תעריף
			30/11/20	17/11/20	פרטי חשבון עבור תאריכים:	
₪ -200.34	45.44	-440.90	95,207.90	94,767.00	פסגה	777
₪ -40.85	37.65	-108.50	33,555.20	33,446.70	גבע	778
₪ -71.09	31.07	-228.80	50,868.00	50,639.20	שפל	779
			16/12/20	01/12/20	פרטי חשבון עבור תאריכים:	
₪ -188.16	93.10	-202.10	95,410.00	95,207.90	פסגה	777
₪ -40.25	56.22	-71.60	33,626.80	33,555.20	גבע	778
₪ -211.29	34.70	-608.90	51,476.90	50,868.00	שפל	779

**משה - 2 - 16193829 (0x0)**

סה"כ לתשלום	מחיר לקוט"ש בא"ג	סה"כ צריכה בקוט"ש	קריאה נוכחית	קריאה קודמת	סוג צריכה	סוג תעריף
			30/11/20	17/11/20	פרטי חשבון עבור תאריכים:	
₪ -91.38	45.44	-201.10	15,288.60	15,087.50	פסגה	777
₪ -5.61	37.65	-14.90	5,516.20	5,501.30	גבע	778
₪ -11.22	31.07	-36.10	6,941.80	6,905.70	שפל	779
			16/12/20	01/12/20	פרטי חשבון עבור תאריכים:	





משה - 2 - (0x0)16193829

סוג תעריף	סוג צריכה	קריאה קודמת	קריאה נוכחית	סה"כ צריכה בקוט"ש	מחיר לקוט"ש בא"ג	סה"כ לתשלום
777	פסגה	15,288.60	15,360.70	-72.10	93.10	₪ -67.13
778	גבע	5,516.20	5,545.40	-29.20	56.22	₪ -16.42
779	שפל	6,941.80	7,150.90	-209.10	34.70	₪ -72.56

ישראל - 3 - (0x0)16193829

סוג תעריף	סוג צריכה	קריאה קודמת	קריאה נוכחית	סה"כ צריכה בקוט"ש	מחיר לקוט"ש בא"ג	סה"כ לתשלום
פרטי חשבון עבור תאריכים: 30/11/20 - 17/11/20						
777	פסגה	69,062.00	69,388.20	-326.20	45.44	₪ -148.23
778	גבע	10,537.30	10,584.30	-47.00	37.65	₪ -17.70
779	שפל	22,881.20	22,943.30	-62.10	31.07	₪ -19.29
פרטי חשבון עבור תאריכים: 16/12/20 - 01/12/20						
777	פסגה	69,388.20	69,481.70	-93.50	93.10	₪ -87.05
778	גבע	10,584.30	10,627.30	-43.00	56.22	₪ -24.17
779	שפל	22,943.30	23,225.20	-281.90	34.70	₪ -97.82

דתיות - 4 - (0x0)16193829

סוג תעריף	סוג צריכה	קריאה קודמת	קריאה נוכחית	סה"כ צריכה בקוט"ש	מחיר לקוט"ש בא"ג	סה"כ לתשלום
פרטי חשבון עבור תאריכים: 30/11/20 - 17/11/20						
777	פסגה	54,710.60	55,285.50	-574.90	45.44	₪ -261.23
778	גבע	10,945.70	10,974.40	-28.70	37.65	₪ -10.81
779	שפל	27,299.80	27,405.80	-106.00	31.07	₪ -32.93
פרטי חשבון עבור תאריכים: 16/12/20 - 01/12/20						
777	פסגה	55,285.50	55,412.00	-126.50	93.10	₪ -117.77
778	גבע	10,974.40	11,056.30	-81.90	56.22	₪ -46.04
779	שפל	27,405.80	27,905.20	-499.40	34.70	₪ -173.29

סה"כ לדייר:

פסגה	גבע	שפל	סה"כ	שיא ביקוש
119.30	-5.00	77.70	192.00	58.41
₪ 101.30	₪ -11.22	₪ 26.79	₪ 116.86	

סה"כ צריכה  
סה"כ לתשלום

200.95 ₪	תשלום קבוע	
0.00 ₪	תשלום עבור גודל חיבור בKVA (0x0)	
317.81 ₪	סה"כ לתשלום	לא כולל מע"מ





20/12/20 תאריך הפקה:  
 16/12/20 תאריך קריאה נוכחית:  
 17/11/20 תאריך קריאה קודמת:

**שם דייר:** ציבורי קומה ב  
**שם אתר:** יגאל אלון 121 תל אביב

**לקוח/ה נכבד/ה, אנו מתכבדים להגיש את חישוב צריכת החשמל לתקופה 16/12/20 - 17/11/20:**

**ראשי קומה ב - 1 - 16193830(0x0)**

סוג תעריף	סוג צריכה	קריאה קודמת	קריאה נוכחית	סה"כ צריכה בקוט"ש	מחיר לקוט"ש בא"ג	סה"כ לתשלום
פרטי חשבון עבור תאריכים:						
		17/11/20	30/11/20			
777	פסגה	493,103.60	496,288.00	3,184.40	45.44	1,446.99 ₪
778	גבע	150,846.00	151,378.00	532.00	37.65	200.30 ₪
779	שפל	235,294.00	236,466.40	1,172.40	31.07	364.26 ₪
פרטי חשבון עבור תאריכים:						
		01/12/20	16/12/20			
777	פסגה	496,288.00	497,620.00	1,332.00	93.10	1,240.09 ₪
778	גבע	151,378.00	151,849.60	471.60	56.22	265.13 ₪
779	שפל	236,466.40	240,556.00	4,089.60	34.70	1,419.09 ₪

**תלתן - 2 - 16193830(0x0)**

סוג תעריף	סוג צריכה	קריאה קודמת	קריאה נוכחית	סה"כ צריכה בקוט"ש	מחיר לקוט"ש בא"ג	סה"כ לתשלום
פרטי חשבון עבור תאריכים:						
		17/11/20	30/11/20			
777	פסגה	100,518.20	100,829.90	-311.70	45.44	-141.64 ₪
778	גבע	27,359.50	27,369.80	-10.30	37.65	-3.88 ₪
779	שפל	27,824.40	27,849.30	-24.90	31.07	-7.74 ₪
פרטי חשבון עבור תאריכים:						
		01/12/20	16/12/20			
777	פסגה	100,829.90	100,893.80	-63.90	93.10	-59.49 ₪
778	גבע	27,369.80	27,397.00	-27.20	56.22	-15.29 ₪
779	שפל	27,849.30	28,018.80	-169.50	34.70	-58.82 ₪

**4F - 3 - 16193830(0x0)**

סוג תעריף	סוג צריכה	קריאה קודמת	קריאה נוכחית	סה"כ צריכה בקוט"ש	מחיר לקוט"ש בא"ג	סה"כ לתשלום
פרטי חשבון עבור תאריכים:						
		17/11/20	30/11/20			
777	פסגה	167,725.50	168,788.80	-1,063.30	45.44	-483.16 ₪
778	גבע	54,515.20	54,691.90	-176.70	37.65	-66.53 ₪
779	שפל	90,141.60	90,497.20	-355.60	31.07	-110.48 ₪
פרטי חשבון עבור תאריכים:						
		01/12/20	16/12/20			



**4F - (0x0)16193830 - 3**

סה"כ לתשלום	מחיר לקוט"ש בא"ג	סה"כ צריכה בקוט"ש	קריאה נוכחית	קריאה קודמת	סוג צריכה	סוג תעריף
₪ -459.91	93.10	-494.00	169,282.80	168,788.80	פסגה	777
₪ -86.30	56.22	-153.50	54,845.40	54,691.90	גבע	778
₪ -468.31	34.70	-1,349.60	91,846.80	90,497.20	שפל	779

**10F - (0x0)16193830 - 4**

סה"כ לתשלום	מחיר לקוט"ש בא"ג	סה"כ צריכה בקוט"ש	קריאה נוכחית	קריאה קודמת	סוג צריכה	סוג תעריף
			30/11/20	17/11/20	פרטי חשבון עבור תאריכים:	
₪ -706.23	45.44	-1,554.20	206,667.60	205,113.40	פסגה	777
₪ -102.78	37.65	-273.00	60,729.80	60,456.80	גבע	778
₪ -193.19	31.07	-621.80	95,542.60	94,920.80	שפל	779
			16/12/20	01/12/20	פרטי חשבון עבור תאריכים:	
₪ -607.38	93.10	-652.40	207,320.00	206,667.60	פסגה	777
₪ -134.70	56.22	-239.60	60,969.40	60,729.80	גבע	778
₪ -744.18	34.70	-2,144.60	97,687.20	95,542.60	שפל	779

**סה"כ לדייר:**

שיא ביקוש	סה"כ	שפל	גבע	פסגה
78.11	1,096.20	596.00	123.30	376.90
	₪ 485.85	₪ 200.64	₪ 55.95	₪ 229.27

סה"כ צריכה  
סה"כ לתשלום

₪ 200.95	<b>תשלום קבוע</b>	
₪ 0.00	<b>תשלום עבור גודל חיבור בKVA (0x0)</b>	
₪ 686.80	<b>סה"כ לתשלום</b>	<b>לא כולל מע"מ</b>



20/12/20 תאריך הפקה:  
 16/12/20 תאריך קריאה נוכחית:  
 17/11/20 תאריך קריאה קודמת:

**שם דייר:** תלתן החל מ 22.11.17  
**שם אתר:** יגאל אלון 121 תל אביב

**לקוח/ה נכבד/ה, אנו מתכבדים להגיש את חישוב צריכת החשמל לתקופה 16/12/20 - 17/11/20:**

**תלתן - 1 - 13129447(0x0)**

סוג תעריף	סוג צריכה	קריאה קודמת	קריאה נוכחית	סה"כ צריכה בקוט"ש	מחיר לקוט"ש בא"ג	סה"כ לתשלום
פרטי חשבון עבור תאריכים:						
777	פסגה	17/11/20	30/11/20	132.20	45.44	60.07 ₪
778	גבע	5,236.00	5,261.90	25.90	37.65	9.75 ₪
779	שפל	5,493.15	5,565.25	72.10	31.07	22.40 ₪
פרטי חשבון עבור תאריכים:						
777	פסגה	01/12/20	16/12/20	49.80	93.10	46.36 ₪
778	גבע	5,261.90	5,281.80	19.90	56.22	11.19 ₪
779	שפל	5,565.25	5,732.05	166.80	34.70	57.88 ₪

**קומה 2 - תלתן מיזוג - 1 - 13141075(0x0)**

סוג תעריף	סוג צריכה	קריאה קודמת	קריאה נוכחית	סה"כ צריכה בקוט"ש	מחיר לקוט"ש בא"ג	סה"כ לתשלום
פרטי חשבון עבור תאריכים:						
777	פסגה	17/11/20	30/11/20	111.90	45.44	50.85 ₪
778	גבע	8,442.36	8,453.86	11.50	37.65	4.33 ₪
779	שפל	7,647.28	7,661.18	13.90	31.07	4.32 ₪
פרטי חשבון עבור תאריכים:						
777	פסגה	01/12/20	16/12/20	51.60	93.10	48.04 ₪
778	גבע	8,453.86	8,458.16	4.30	56.22	2.42 ₪
779	שפל	7,661.18	7,754.58	93.40	34.70	32.41 ₪

**תלתן קומה 2 תאורה - 1 - 13148244(0x0)**

סוג תעריף	סוג צריכה	קריאה קודמת	קריאה נוכחית	סה"כ צריכה בקוט"ש	מחיר לקוט"ש בא"ג	סה"כ לתשלום
פרטי חשבון עבור תאריכים:						
777	פסגה	17/11/20	30/11/20	466.00	45.44	211.75 ₪
778	גבע	8,467.90	8,517.40	49.50	37.65	18.64 ₪
779	שפל	17,685.10	17,766.00	80.90	31.07	25.14 ₪
פרטי חשבון עבור תאריכים:						
		01/12/20	16/12/20			





**תלתן קומה 2 תאורה - 1 - 13148244(0x0)**

סוג תעריף	סוג צריכה	קריאה קודמת	קריאה נוכחית	סה"כ צריכה בקוט"ש	מחיר לקוט"ש בא"ג	סה"כ לתשלום
777	פסגה	31,135.90	31,363.30	227.40	93.10	211.71 ₪
778	גבע	8,517.40	8,578.70	61.30	56.22	34.46 ₪
779	שפל	17,766.00	18,185.40	419.40	34.70	145.53 ₪

**תלתן - 1 - 15140021(0x0)**

סוג תעריף	סוג צריכה	קריאה קודמת	קריאה נוכחית	סה"כ צריכה בקוט"ש	מחיר לקוט"ש בא"ג	סה"כ לתשלום
פרטי חשבון עבור תאריכים:						
		17/11/20	30/11/20			
777	פסגה	55,357.54	55,589.44	231.90	45.44	105.38 ₪
778	גבע	15,195.88	15,229.58	33.70	37.65	12.69 ₪
779	שפל	25,369.36	25,428.56	59.20	31.07	18.39 ₪
פרטי חשבון עבור תאריכים:						
		01/12/20	16/12/20			
777	פסגה	55,589.44	55,723.74	134.30	93.10	125.03 ₪
778	גבע	15,229.58	15,265.08	35.50	56.22	19.96 ₪
779	שפל	25,428.56	25,758.16	329.60	34.70	114.37 ₪

**תלתן - 2 - 16193829(0x0)**

סוג תעריף	סוג צריכה	קריאה קודמת	קריאה נוכחית	סה"כ צריכה בקוט"ש	מחיר לקוט"ש בא"ג	סה"כ לתשלום
פרטי חשבון עבור תאריכים:						
		17/11/20	30/11/20			
777	פסגה	15,087.50	15,288.60	201.10	45.44	91.38 ₪
778	גבע	5,501.30	5,516.20	14.90	37.65	5.61 ₪
779	שפל	6,905.70	6,941.80	36.10	31.07	11.22 ₪
פרטי חשבון עבור תאריכים:						
		01/12/20	16/12/20			
777	פסגה	15,288.60	15,360.70	72.10	93.10	67.13 ₪
778	גבע	5,516.20	5,545.40	29.20	56.22	16.42 ₪
779	שפל	6,941.80	7,150.90	209.10	34.70	72.56 ₪

**תלתן - 4 - 16193829(0x0)**

סוג תעריף	סוג צריכה	קריאה קודמת	קריאה נוכחית	סה"כ צריכה בקוט"ש	מחיר לקוט"ש בא"ג	סה"כ לתשלום
פרטי חשבון עבור תאריכים:						
		17/11/20	30/11/20			
777	פסגה	54,710.60	55,285.50	574.90	45.44	261.23 ₪
778	גבע	10,945.70	10,974.40	28.70	37.65	10.81 ₪
779	שפל	27,299.80	27,405.80	106.00	31.07	32.93 ₪
פרטי חשבון עבור תאריכים:						
		01/12/20	16/12/20			





תלחן - 4 - 16193829 (0x0)

סוג תעריף	סוג צריכה	קריאה קודמת	קריאה נוכחית	סה"כ צריכה בקוט"ש	מחיר לקוט"ש בא"ג	סה"כ לתשלום
777	פסגה	55,285.50	55,412.00	126.50	93.10	117.77 ₪
778	גבע	10,974.40	11,056.30	81.90	56.22	46.04 ₪
779	שפל	27,405.80	27,905.20	499.40	34.70	173.29 ₪

סה"כ לדירי:

פסגה	גבע	שפל	סה"כ	שיא ביקוש
2,379.70	396.30	2,085.90	4,861.90	27.10
1,396.70 ₪	192.31 ₪	710.44 ₪	2,299.45 ₪	

סה"כ צריכה

סה"כ לתשלום

170.30 ₪	<b>תשלום קבוע</b>	לאחר הנחת בעלים (7.4%)
0.00 ₪	<b>תשלום עבור גודל חיבור ב-KVA (0x0)</b>	
2,469.75 ₪	<b>סה"כ לתשלום</b>	לא כולל מע"מ

התפלגות חיוב בש"ח לפי תעו"ז

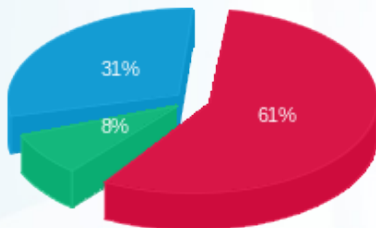

- פסגה (1,396.70 ₪) 61%
- גבע (192.31 ₪) 8%
- שפל (710.44 ₪) 31%

הסטוריית צריכה בקוט"ש

