

24/12/20 תאריך הפקה:
 22/12/20 תאריך קריאה נוכחית:
 23/11/20 תאריך קריאה קודמת:

שם דייר: 301 סמואל בן ברון
 שם אתר: סוהו נתניה משרדים

לקוח/ה נכבד/ה, אנו מתכבדים להגיש את חישוב צריכת החשמל לתקופה 22/12/20 - 23/11/20:

301 סמואל בן ברון - 1 - (3x40)16193807

סה"כ לתשלום	מחיר לקוט"ש בא"ג	סה"כ צריכה בקוט"ש	קריאה נוכחית	קריאה קודמת	סוג צריכה	סוג תעריף
			30/11/20	23/11/20	פרטי חשבון עבור תאריכים:	
0.00 ₪	45.44	0.00	97.50	97.50	פסגה	777
0.00 ₪	37.65	0.00	24.00	24.00	גבע	778
0.00 ₪	31.07	0.00	66.70	66.70	שפל	779
			22/12/20	01/12/20	פרטי חשבון עבור תאריכים:	
0.00 ₪	93.10	0.00	97.50	97.50	פסגה	777
0.00 ₪	56.22	0.00	24.00	24.00	גבע	778
0.00 ₪	34.70	0.00	66.70	66.70	שפל	779

סה"כ לדייר:

שיא ביקוש	סה"כ	שפל	גבע	פסגה
	0.00	0.00	0.00	0.00
	0.00 ₪	0.00 ₪	0.00 ₪	0.00 ₪

סה"כ צריכה
 סה"כ לתשלום

200.95 ₪	תשלום קבוע	
4.29 ₪	תשלום עבור גודל חיבור ב-KVA (3x40)	
205.24 ₪	סה"כ לתשלום	לא כולל מע"מ



24/12/20 תאריך הפקה:
 22/12/20 תאריך קריאה נוכחית:
 23/11/20 תאריך קריאה קודמת:

שם דייר: 302 עובדים ספיס בע"מ
 שם אתר: סוהו נתניה משרדים

לקוח/ה נכבד/ה, אנו מתכבדים להגיש את חישוב צריכת החשמל לתקופה 22/12/20 - 23/11/20:

משרד 302 - עובדים ספיס בע"מ - 2 - 16193807(3x40)

סוג תעריף	סוג צריכה	קריאה קודמת	קריאה נוכחית	סה"כ צריכה בקוט"ש	מחיר לקוט"ש בא"ג	סה"כ לתשלום
פרטי חשבון עבור תאריכים:						
777	פסגה	23/11/20	30/11/20	265.70	45.44	120.73 ₪
778	גבע	2,522.90	2,577.80	54.90	37.65	20.67 ₪
779	שפל	6,189.80	6,318.40	128.60	31.07	39.96 ₪
פרטי חשבון עבור תאריכים:						
777	פסגה	01/12/20	22/12/20	241.00	93.10	224.37 ₪
778	גבע	2,577.80	2,689.70	111.90	56.22	62.91 ₪
779	שפל	6,318.40	7,248.00	929.60	34.70	322.57 ₪

סה"כ לדייר:

פסגה	גבע	שפל	סה"כ	שיא ביקוש
506.70	166.80	1,058.20	1,731.70	14.73
₪ 345.11	₪ 83.58	₪ 362.53	₪ 791.21	

סה"כ צריכה
 סה"כ לתשלום

200.95 ₪	תשלום קבוע	
4.29 ₪	תשלום עבור גודל חיבור בKVA (3x40)	
996.45 ₪	סה"כ לתשלום	לא כולל מע"מ



24/12/20 תאריך הפקה:
 22/12/20 תאריך קריאה נוכחי:
 23/11/20 תאריך קריאה קודמת:

שם דייר: 304 מיה"י פיתוח בע"מ (אוליבר אביטובול)
שם אתר: סוהו נתניה משרדים

לקוח/ה נכבד/ה, אנו מתכבדים להגיש את חישוב צריכת החשמל לתקופה 22/12/20 - 23/11/20:

משרד 304 - מיה"י פיתוח בע"מ (אוליבר אביטובול) - 3 - 16193807(3x40)

סוג תעריף	סוג צריכה	קריאה קודמת	קריאה נוכחית	סה"כ צריכה בקוט"ש	מחיר לקוט"ש בא"ג	סה"כ לתשלום
פרטי חשבון עבור תאריכים:						
777	פסגה	23/11/20	30/11/20	283.60	45.44	128.87 ₪
778	גבע	10,409.70	4,234.00	67.70	37.65	25.49 ₪
779	שפל	10,544.00	10,655.70	111.70	31.07	34.71 ₪
פרטי חשבון עבור תאריכים:						
777	פסגה	01/12/20	22/12/20	294.00	93.10	273.71 ₪
778	גבע	10,693.30	4,353.00	119.00	56.22	66.90 ₪
779	שפל	10,655.70	11,613.90	958.20	34.70	332.50 ₪

סה"כ לדייר:

פסגה	גבע	שפל	סה"כ	שיא ביקוש
577.60	186.70	1,069.90	1,834.20	262.58
402.58 ₪	92.39 ₪	367.20 ₪	862.17 ₪	

סה"כ צריכה
סה"כ לתשלום

200.95 ₪	תשלום קבוע	
4.29 ₪	תשלום עבור גודל חיבור בKVA (3x40)	
1,067.41 ₪	סה"כ לתשלום	לא כולל מע"מ



24/12/20 תאריך הפקה:
 22/12/20 תאריך קריאה נוכחית:
 23/11/20 תאריך קריאה קודמת:

שם דייר: 305 מ.מ שיא אחזקות
 שם אתר: סוהו נתניה משרדים

לקוח/ה נכבד/ה, אנו מתכבדים להגיש את חישוב צריכת החשמל לתקופה 22/12/20 - 23/11/20:

305 מ.מ שיא אחזקות - 1 - 16092248(3x40)

סוג תעריף	סוג צריכה	קריאה קודמת	קריאה נוכחית	סה"כ צריכה בקוט"ש	מחיר לקוט"ש בא"ג	סה"כ לתשלום
פרטי חשבון עבור תאריכים:						
777	פסגה	23/11/20	30/11/20	89.40	45.44	40.62 ₪
778	גבע	996.20	1,000.60	4.40	37.65	1.66 ₪
779	שפל	2,521.30	2,531.80	10.50	31.07	3.26 ₪
פרטי חשבון עבור תאריכים:						
777	פסגה	01/12/20	22/12/20	52.00	93.10	48.41 ₪
778	גבע	1,000.60	1,012.00	11.40	56.22	6.41 ₪
779	שפל	2,531.80	2,819.40	287.60	34.70	99.80 ₪

סה"כ לדייר:

פסגה	גבע	שפל	סה"כ	שיא ביקוש
141.40	15.80	298.10	455.30	7.26
₪ 89.04	₪ 8.07	₪ 103.06	₪ 200.16	

סה"כ צריכה
 סה"כ לתשלום

200.95 ₪	תשלום קבוע	
4.29 ₪	תשלום עבור גודל חיבור בKVA (3x40)	
405.40 ₪	סה"כ לתשלום	לא כולל מע"מ



24/12/20 תאריך הפקה:
 22/12/20 תאריך קריאה נוכחי:
 23/11/20 תאריך קריאה קודמת:

שם דייר: 306 סיון ניהול נכסים בע"מ
 שם אתר: סוהו נתניה משרדים

לקוח/ה נכבד/ה, אנו מתכבדים להגיש את חישוב צריכת החשמל לתקופה 22/12/20 - 23/11/20:

משרד 306 - סיון ניהול נכסים בע"מ - 2 - 16092248(3x40)

סוג תעריף	סוג צריכה	קריאה קודמת	קריאה נוכחית	סה"כ צריכה בקוט"ש	מחיר לקוט"ש בא"ג	סה"כ לתשלום
פרטי חשבון עבור תאריכים:						
777	פסגה	23/11/20	30/11/20	204.70	45.44	93.02 ₪
778	גבע	14,421.30	4,686.80	39.80	37.65	14.98 ₪
779	שפל	10,136.30	10,203.90	67.60	31.07	21.00 ₪
פרטי חשבון עבור תאריכים:						
777	פסגה	01/12/20	22/12/20	175.30	93.10	163.20 ₪
778	גבע	14,626.00	4,733.30	46.50	56.22	26.14 ₪
779	שפל	10,203.90	10,802.20	598.30	34.70	207.61 ₪

סה"כ לדייר:

פסגה	גבע	שפל	סה"כ	שיא ביקוש
380.00	86.30	665.90	1,132.20	8.04
₪ 256.22	₪ 41.13	₪ 228.61	₪ 525.96	

סה"כ צריכה
 סה"כ לתשלום

200.95 ₪	תשלום קבוע	
4.29 ₪	תשלום עבור גודל חיבור בKVA (3x40)	
731.20 ₪	סה"כ לתשלום	לא כולל מע"מ



24/12/20 תאריך הפקה:
 22/12/20 תאריך קריאה נוכחית:
 23/11/20 תאריך קריאה קודמת:

שם דייר: 307 גוברין ראובן
 שם אתר: סוהו נתניה משרדים

לקוח/ה נכבד/ה, אנו מתכבדים להגיש את חישוב צריכת החשמל לתקופה 22/12/20 - 23/11/20:

משרד 307 - גוברין ראובן - 3 - 16092248(3x40)

סה"כ לתשלום	מחיר לקוט"ש בא"ג	סה"כ צריכה בקוט"ש	קריאה נוכחית	קריאה קודמת	סוג צריכה	סוג תעריף
			30/11/20	23/11/20	פרטי חשבון עבור תאריכים:	
₪ 41.94	45.44	92.30	2,734.30	2,642.00	פסגה	777
₪ 1.84	37.65	4.90	473.80	468.90	גבע	778
₪ 3.14	31.07	10.10	764.10	754.00	שפל	779
			22/12/20	01/12/20	פרטי חשבון עבור תאריכים:	
₪ 53.25	93.10	57.20	2,791.50	2,734.30	פסגה	777
₪ 5.40	56.22	9.60	483.40	473.80	גבע	778
₪ 80.40	34.70	231.70	995.80	764.10	שפל	779

סה"כ לדייר:

שיא ביקוש	סה"כ	שפל	גבע	פסגה
10.38	405.80	241.80	14.50	149.50
	₪ 185.97	₪ 83.54	₪ 7.24	₪ 95.19

סה"כ צריכה
 סה"כ לתשלום

200.95 ₪	תשלום קבוע	
4.29 ₪	תשלום עבור גודל חיבור בKVA (3x40)	
391.21 ₪	סה"כ לתשלום	לא כולל מע"מ



24/12/20 תאריך הפקה:
 22/12/20 תאריך קריאה נוכחי:
 23/11/20 תאריך קריאה קודמת:

שם דייר: 308 ב - קוסקס סבסטיאן ג'רמי קלמנט
 שם אתר: סוהו נתניה משרדים

לקוח/ה נכבד/ה, אנו מתכבדים להגיש את חישוב צריכת החשמל לתקופה 22/12/20 - 23/11/20:

308 ב - קוסקס סבסטיאן ג'רמי קלמנט - 4 - 16193803(3x40)

סוג תעריף	סוג צריכה	קריאה קודמת	קריאה נוכחית	סה"כ צריכה בקוט"ש	מחיר לקוט"ש בא"ג	סה"כ לתשלום
פרטי חשבון עבור תאריכים:						
777	פסגה	23/11/20	30/11/20	107.60	45.44	48.89 ₪
778	גבע	90.20	117.30	27.10	37.65	10.20 ₪
779	שפל	148.50	197.40	48.90	31.07	15.19 ₪
פרטי חשבון עבור תאריכים:						
777	פסגה	01/12/20	22/12/20	213.90	93.10	199.14 ₪
778	גבע	117.30	169.30	52.00	56.22	29.23 ₪
779	שפל	197.40	756.60	559.20	34.70	194.04 ₪

סה"כ לדייר:

פסגה	גבע	שפל	סה"כ	שיא ביקוש
321.50	79.10	608.10	1,008.70	6.44
₪ 248.03	₪ 39.44	₪ 209.24	₪ 496.71	

סה"כ צריכה
 סה"כ לתשלום

200.95 ₪	תשלום קבוע	
4.29 ₪	תשלום עבור גודל חיבור בKVA (3x40)	
701.94 ₪	סה"כ לתשלום	לא כולל מע"מ

התפלגות חיוב בש"ח לפי תעו"ז

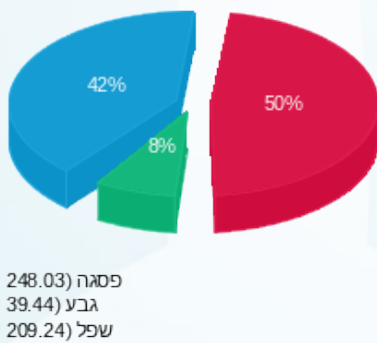

הסטוריית צריכה בקוט"ש

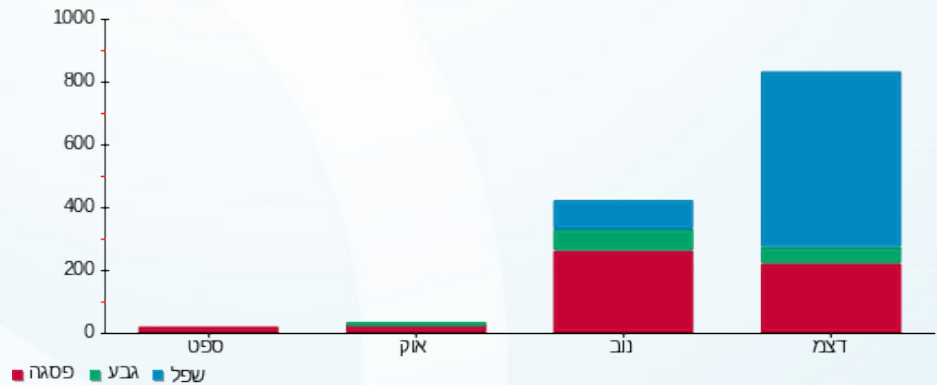



24/12/20 תאריך הפקה:
 22/12/20 תאריך קריאה נוכחית:
 23/11/20 תאריך קריאה קודמת:

שם דייר: 308 ג מיי קום גרופ בע"מ
 שם אתר: סוהו נתניה משרדים

לקוח/ה נכבד/ה, אנו מתכבדים להגיש את חישוב צריכת החשמל לתקופה 22/12/20 - 23/11/20:

308308 ג מיי קום גרופ בע"מ - 1 - 16193805(3x40)

סה"כ לתשלום	מחיר לקוט"ש בא"ג	סה"כ צריכה בקוט"ש	קריאה נוכחית	קריאה קודמת	סוג צריכה	סוג תעריף
			30/11/20	23/11/20	פרטי חשבון עבור תאריכים:	
₪ 45.80	45.44	100.80	1,241.00	1,140.20	פסגה	777
₪ 9.04	37.65	24.00	414.90	390.90	גבע	778
₪ 10.28	31.07	33.10	857.40	824.30	שפל	779
			22/12/20	01/12/20	פרטי חשבון עבור תאריכים:	
₪ 110.51	93.10	118.70	1,359.70	1,241.00	פסגה	777
₪ 12.99	56.22	23.10	438.00	414.90	גבע	778
₪ 96.43	34.70	277.90	1,135.30	857.40	שפל	779

סה"כ לדייר:

שיא ביקוש	סה"כ	שפל	גבע	פסגה
4.91	577.60	311.00	47.10	219.50
	₪ 285.05	₪ 106.72	₪ 22.02	₪ 156.31

סה"כ צריכה
 סה"כ לתשלום

₪ 200.95	תשלום קבוע	
₪ 4.29	תשלום עבור גודל חיבור בKVA (3x40)	
₪ 490.29	סה"כ לתשלום	לא כולל מע"מ





24/12/20 תאריך הפקה:
 22/12/20 תאריך קריאה נוכחית:
 23/11/20 תאריך קריאה קודמת:

שם דייר: 309 קבוצת איציק תשובה
שם אתר: סוהו נתניה משרדים

לקוח/ה נכבד/ה, אנו מתכבדים להגיש את חישוב צריכת החשמל לתקופה 22/12/20 - 23/11/20:

קבוצת איציק תשובה - 2 - (3x80)16193805

סוג תעריף	סוג צריכה	קריאה קודמת	קריאה נוכחית	סה"כ צריכה בקוט"ש	מחיר לקוט"ש בא"ג	סה"כ לתשלום
פרטי חשבון עבור תאריכים:						
		23/11/20	30/11/20			
777	פסגה	68,925.20	69,824.00	898.80	45.44	408.41 ₪
778	גבע	13,478.90	13,579.90	101.00	37.65	38.03 ₪
779	שפל	27,305.50	27,487.00	181.50	31.07	56.39 ₪
פרטי חשבון עבור תאריכים:						
		01/12/20	22/12/20			
777	פסגה	69,824.00	70,349.80	525.80	93.10	489.52 ₪
778	גבע	13,579.90	13,673.70	93.80	56.22	52.73 ₪
779	שפל	27,487.00	29,471.70	1,984.70	34.70	688.69 ₪

סה"כ לדייר:

פסגה	גבע	שפל	סה"כ	שיא ביקוש
1,424.60	194.80	2,166.20	3,785.60	148.50
₪ 897.93	₪ 90.76	₪ 745.08	₪ 1,733.78	

סה"כ צריכה
סה"כ לתשלום

200.95 ₪	תשלום קבוע	
8.57 ₪	תשלום עבור גודל חיבור בKVA (3x80)	
1,943.30 ₪	סה"כ לתשלום	לא כולל מע"מ





24/12/20 תאריך הפקה:
 22/12/20 תאריך קריאה נוכחי:
 23/11/20 תאריך קריאה קודמת:

שם דייר: 310 אילון את אילון חברת עורכי דין
שם אתר: סוהו נתניה משרדים

לקוח/ה נכבד/ה, אנו מתכבדים להגיש את חישוב צריכת החשמל לתקופה 22/12/20 - 23/11/20:

משרד 310 - אילון את אילון חברת עורכי דין - 2 - (3x40)16193802

סוג תעריף	סוג צריכה	קריאה קודמת	קריאה נוכחית	סה"כ צריכה בקוט"ש	מחיר לקוט"ש בא"ג	סה"כ לתשלום
פרטי חשבון עבור תאריכים:						
777	פסגה	23/11/20	30/11/20	129.40	45.44	58.80 ₪
778	גבע	1,333.60	1,353.80	20.20	37.65	7.61 ₪
779	שפל	3,055.50	3,105.00	49.50	31.07	15.38 ₪
פרטי חשבון עבור תאריכים:						
777	פסגה	01/12/20	22/12/20	105.20	93.10	97.94 ₪
778	גבע	1,353.80	1,389.40	35.60	56.22	20.01 ₪
779	שפל	3,105.00	3,513.50	408.50	34.70	141.75 ₪

סה"כ לדייר:

פסגה	גבע	שפל	סה"כ	שיא ביקוש
234.60	55.80	458.00	748.40	7.13
156.74 ₪	27.62 ₪	157.13 ₪	341.49 ₪	

סה"כ צריכה
סה"כ לתשלום

200.95 ₪	תשלום קבוע	
4.29 ₪	תשלום עבור גודל חיבור ב-KVA (3x40)	
546.73 ₪	סה"כ לתשלום	לא כולל מע"מ





24/12/20 תאריך הפקה:
 22/12/20 תאריך קריאה נוכחי:
 23/11/20 תאריך קריאה קודמת:

שם דייר: 311 דואני יצחק בע"מ
 שם אתר: סוהו נתניה משרדים

לקוח/ה נכבד/ה, אנו מתכבדים להגיש את חישוב צריכת החשמל לתקופה 22/12/20 - 23/11/20:

משרד 311 - דואני יצחק בע"מ - 3 - 16193802(3x40)

סוג תעריף	סוג צריכה	קריאה קודמת	קריאה נוכחית	סה"כ צריכה בקוט"ש	מחיר לקוט"ש בא"ג	סה"כ לתשלום
פרטי חשבון עבור תאריכים:						
777	פסגה	23/11/20	30/11/20	99.10	45.44	45.03 ₪
778	גבע	1,084.10	1,090.50	6.40	37.65	2.41 ₪
779	שפל	2,515.30	2,531.90	16.60	31.07	5.16 ₪
פרטי חשבון עבור תאריכים:						
777	פסגה	01/12/20	22/12/20	87.00	93.10	81.00 ₪
778	גבע	1,090.50	1,118.50	28.00	56.22	15.74 ₪
779	שפל	2,531.90	2,952.10	420.20	34.70	145.81 ₪

סה"כ לדייר:

פסגה	גבע	שפל	סה"כ	שיא ביקוש
186.10	34.40	436.80	657.30	10.79
126.03 ₪	18.15 ₪	150.97 ₪	295.15 ₪	

סה"כ צריכה
 סה"כ לתשלום

200.95 ₪	תשלום קבוע	
4.29 ₪	תשלום עבור גודל חיבור בKVA (3x40)	
500.38 ₪	סה"כ לתשלום	לא כולל מע"מ





24/12/20 תאריך הפקה:
 22/12/20 תאריך קריאה נוכחית:
 23/11/20 תאריך קריאה קודמת:

שם דייר: 312 פרו בית בע"מ
שם אתר: סוהו נתניה משרדים

לקוח/ה נכבד/ה, אנו מתכבדים להגיש את חישוב צריכת החשמל לתקופה 22/12/20 - 23/11/20:

משרד 312 - פרו בית בע"מ - 4 - 16193802(3x40)

סוג תעריף	סוג צריכה	קריאה קודמת	קריאה נוכחית	סה"כ צריכה בקוט"ש	מחיר לקוט"ש בא"ג	סה"כ לתשלום
פרטי חשבון עבור תאריכים:						
777	פסגה	23/11/20	30/11/20	182.00	45.44	82.70 ₪
778	גבע	223.80	256.20	32.40	37.65	12.20 ₪
779	שפל	344.10	411.60	67.50	31.07	20.97 ₪
פרטי חשבון עבור תאריכים:						
777	פסגה	01/12/20	22/12/20	166.80	93.10	155.29 ₪
778	גבע	256.20	303.10	46.90	56.22	26.37 ₪
779	שפל	411.60	932.00	520.40	34.70	180.58 ₪

סה"כ לדייר:

פסגה	גבע	שפל	סה"כ	שיא ביקוש
348.80	79.30	587.90	1,016.00	9.73
237.99 ₪	38.57 ₪	201.55 ₪	478.11 ₪	

סה"כ צריכה
סה"כ לתשלום

200.95 ₪	תשלום קבוע	
4.29 ₪	תשלום עבור גודל חיבור בKVA (3x40)	
683.35 ₪	סה"כ לתשלום	לא כולל מע"מ





24/12/20 תאריך הפקה:
 22/12/20 תאריך קריאה נוכחית:
 23/11/20 תאריך קריאה קודמת:

שם דייר: 314 סרג'יקל תיאטר בע"מ
שם אתר: סוהו נתניה משרדים

לקוח/ה נכבד/ה, אנו מתכבדים להגיש את חישוב צריכת החשמל לתקופה 22/12/20 - 23/11/20:

314 - סרג'יקל תיאטר בע"מ - 1 - 16193803(3x40)

סוג תעריף	סוג צריכה	קריאה קודמת	קריאה נוכחית	סה"כ צריכה בקוט"ש	מחיר לקוט"ש בא"ג	סה"כ לתשלום
פרטי חשבון עבור תאריכים:						
777	פסגה	23/11/20	30/11/20	97.30	45.44	44.21 ₪
778	גבע	960.10	974.20	14.10	37.65	5.31 ₪
779	שפל	2,704.70	2,743.80	39.10	31.07	12.15 ₪
פרטי חשבון עבור תאריכים:						
777	פסגה	01/12/20	22/12/20	109.90	93.10	102.32 ₪
778	גבע	974.20	1,010.20	36.00	56.22	20.24 ₪
779	שפל	2,743.80	3,178.30	434.50	34.70	150.77 ₪

סה"כ לדייר:

פסגה	גבע	שפל	סה"כ	שיא ביקוש
207.20	50.10	473.60	730.90	6.60
146.53 ₪	25.55 ₪	162.92 ₪	335.00 ₪	

סה"כ צריכה
סה"כ לתשלום

200.95 ₪	תשלום קבוע	
4.29 ₪	תשלום עבור גודל חיבור בKVA (3x40)	
540.24 ₪	סה"כ לתשלום	לא כולל מע"מ



24/12/20 תאריך הפקה:
 22/12/20 תאריך קריאה נוכחית:
 23/11/20 תאריך קריאה קודמת:

שם דייר: 401 דקל שרותי מידע בע"מ
שם אתר: סוהו נתניה משרדים

לקוח/ה נכבד/ה, אנו מתכבדים להגיש את חישוב צריכת החשמל לתקופה 22/12/20 - 23/11/20:

משרד 401 - דקל שרותי מידע - 1 - 16225068(3x40)

סוג תעריף	סוג צריכה	קריאה קודמת	קריאה נוכחית	סה"כ צריכה בקוט"ש	מחיר לקוט"ש בא"ג	סה"כ לתשלום
פרטי חשבון עבור תאריכים:						
777	פסגה	23/11/20	30/11/20	60.40	45.44	27.45 ₪
778	גבע	1,158.50	1,169.10	10.60	37.65	3.99 ₪
779	שפל	3,199.50	3,226.70	27.20	31.07	8.45 ₪
פרטי חשבון עבור תאריכים:						
777	פסגה	01/12/20	22/12/20	42.90	93.10	39.94 ₪
778	גבע	1,169.10	1,187.10	18.00	56.22	10.12 ₪
779	שפל	3,226.70	3,421.10	194.40	34.70	67.46 ₪

סה"כ לדייר:

פסגה	גבע	שפל	סה"כ	שיא ביקוש
103.30	28.60	221.60	353.50	6.39
₪ 67.39	₪ 14.11	₪ 75.91	₪ 157.40	

סה"כ צריכה
סה"כ לתשלום

200.95 ₪	תשלום קבוע	
4.29 ₪	תשלום עבור גודל חיבור ב-KVA (3x40)	
362.64 ₪	סה"כ לתשלום	לא כולל מע"מ



24/12/20 תאריך הפקה:
 22/12/20 תאריך קריאה נוכחית:
 23/11/20 תאריך קריאה קודמת:

שם דייר: 403 מרדכי חלפון גלפז
 שם אתר: סוהו נתניה משרדים

לקוח/ה נכבד/ה, אנו מתכבדים להגיש את חישוב צריכת החשמל לתקופה 22/12/20 - 23/11/20:

403 מרדכי חלפון גלפז - 3 - 16225068(3x40)

סוג תעריף	סוג צריכה	קריאה קודמת	קריאה נוכחית	סה"כ צריכה בקוט"ש	מחיר לקוט"ש בא"ג	סה"כ לתשלום
פרטי חשבון עבור תאריכים:						
777	פסגה	23/11/20	30/11/20	255.70	45.44	116.19 ₪
778	גבע	4,297.50	4,367.90	70.40	37.65	26.51 ₪
779	שפל	9,917.90	10,039.60	121.70	31.07	37.81 ₪
פרטי חשבון עבור תאריכים:						
777	פסגה	01/12/20	22/12/20	319.50	93.10	297.45 ₪
778	גבע	4,367.90	4,447.00	79.10	56.22	44.47 ₪
779	שפל	10,039.60	10,896.90	857.30	34.70	297.48 ₪

סה"כ לדייר:

פסגה	גבע	שפל	סה"כ	שיא ביקוש
575.20	149.50	979.00	1,703.70	11.58
₪ 413.64	₪ 70.98	₪ 335.30	₪ 819.92	

סה"כ צריכה
 סה"כ לתשלום

200.95 ₪	תשלום קבוע	
4.29 ₪	תשלום עבור גודל חיבור בKVA (3x40)	
1,025.15 ₪	סה"כ לתשלום	לא כולל מע"מ



24/12/20 תאריך הפקה:
 22/12/20 תאריך קריאה נוכחית:
 23/11/20 תאריך קריאה קודמת:

שם דייר: 405 יונגר, כהן, סורק ושות'
 שם אתר: סוהו נתניה משרדים

לקוח/ה נכבד/ה, אנו מתכבדים להגיש את חישוב צריכת החשמל לתקופה 22/12/20 - 23/11/20:

משרד 405- יונגר, כהן, סורק ושות' - 1 - 16193816(3x40)

סוג תעריף	סוג צריכה	קריאה קודמת	קריאה נוכחית	סה"כ צריכה בקוט"ש	מחיר לקוט"ש בא"ג	סה"כ לתשלום
פרטי חשבון עבור תאריכים:						
		23/11/20	30/11/20			
777	פסגה	5,940.80	6,040.20	99.40	45.44	45.17 ₪
778	גבע	1,459.60	1,472.90	13.30	37.65	5.01 ₪
779	שפל	4,168.70	4,199.90	31.20	31.07	9.69 ₪
פרטי חשבון עבור תאריכים:						
		01/12/20	22/12/20			
777	פסגה	6,040.20	6,138.10	97.90	93.10	91.14 ₪
778	גבע	1,472.90	1,501.20	28.30	56.22	15.91 ₪
779	שפל	4,199.90	4,533.20	333.30	34.70	115.66 ₪

סה"כ לדייר:

פסגה	גבע	שפל	סה"כ	שיא ביקוש
197.30	41.60	364.50	603.40	5.54
136.31 ₪	20.92 ₪	125.35 ₪	282.58 ₪	

סה"כ צריכה
 סה"כ לתשלום

200.95 ₪	תשלום קבוע	
4.29 ₪	תשלום עבור גודל חיבור בKVA (3x40)	
487.82 ₪	סה"כ לתשלום	לא כולל מע"מ



24/12/20 תאריך הפקה:
 22/12/20 תאריך קריאה נוכחי:
 23/11/20 תאריך קריאה קודמת:

שם דייר: 406 מונולית פתרונו אינטרנט מתקדמים בע"מ
 שם אתר: סוהו נתניה משרדים

לקוח/ה נכבד/ה, אנו מתכבדים להגיש את חישוב צריכת החשמל לתקופה 22/12/20 - 23/11/20:

406- מונולית פתרונו אינטרנט מתקדמים בע"מ - 2 - 16193816(3x40)

סוג תעריף	סוג צריכה	קריאה קודמת	קריאה נוכחית	סה"כ צריכה בקוט"ש	מחיר לקוט"ש בא"ג	סה"כ לתשלום
פרטי חשבון עבור תאריכים:						
777	פסגה	23/11/20	30/11/20	127.30	45.44	57.85 ₪
778	גבע	1,714.70	1,726.00	11.30	37.65	4.25 ₪
779	שפל	4,301.30	4,308.30	7.00	31.07	2.17 ₪
פרטי חשבון עבור תאריכים:						
777	פסגה	01/12/20	22/12/20	135.20	93.10	125.87 ₪
778	גבע	1,726.00	1,737.70	11.70	56.22	6.58 ₪
779	שפל	4,308.30	4,572.70	264.40	34.70	91.75 ₪

סה"כ לדייר:

פסגה	גבע	שפל	סה"כ	שיא ביקוש
262.50	23.00	271.40	556.90	7.07
183.72 ₪	10.83 ₪	93.92 ₪	288.47 ₪	

סה"כ צריכה
 סה"כ לתשלום

200.95 ₪	תשלום קבוע	
4.29 ₪	תשלום עבור גודל חיבור בKVA (3x40)	
493.71 ₪	סה"כ לתשלום	לא כולל מע"מ





24/12/20 תאריך הפקה:
 22/12/20 תאריך קריאה נוכחי:
 23/11/20 תאריך קריאה קודמת:

שם דייר: 407 מונולית פתרונו אינטרנט מתקדמים בע"מ
שם אתר: סוהו נתניה משרדים

לקוח/ה נכבד/ה, אנו מתכבדים להגיש את חישוב צריכת החשמל לתקופה 22/12/20 - 23/11/20:

משרד 407 - מונולית פתרונו אינטרנט מתקדמים בע"מ - 3 - 16193816(3x40)

סוג תעריף	סוג צריכה	קריאה קודמת	קריאה נוכחית	סה"כ צריכה בקוט"ש	מחיר לקוט"ש בא"ג	סה"כ לתשלום
פרטי חשבון עבור תאריכים:						
777	פסגה	23/11/20	30/11/20	165.40	45.44	75.16 ₪
778	גבע	9,102.30	2,509.90	21.80	37.65	8.21 ₪
779	שפל	5,579.20	5,615.50	36.30	31.07	11.28 ₪
פרטי חשבון עבור תאריכים:						
777	פסגה	01/12/20	22/12/20	168.60	93.10	156.97 ₪
778	גבע	2,509.90	2,537.80	27.90	56.22	15.69 ₪
779	שפל	5,615.50	6,030.90	415.40	34.70	144.14 ₪

סה"כ לדייר:

פסגה	גבע	שפל	סה"כ	שיא ביקוש
334.00	49.70	451.70	835.40	8.29
232.12 ₪	23.89 ₪	155.42 ₪	411.44 ₪	

סה"כ צריכה
סה"כ לתשלום

200.95 ₪	תשלום קבוע	
4.29 ₪	תשלום עבור גודל חיבור בKVA (3x40)	
616.68 ₪	סה"כ לתשלום	לא כולל מע"מ



24/12/20 תאריך הפקה:
 22/12/20 תאריך קריאה נוכחית:
 23/11/20 תאריך קריאה קודמת:

שם דייר: 408 - ג'ויה ביזיט קונספט בע"מ
 שם אתר: סוהו נתניה משרדים

לקוח/ה נכבד/ה, אנו מתכבדים להגיש את חישוב צריכת החשמל לתקופה 22/12/20 - 23/11/20:

408 - ביטון דבורה - 4 - 16193816 (3x40)

סוג תעריף	סוג צריכה	קריאה קודמת	קריאה נוכחית	סה"כ צריכה בקוט"ש	מחיר לקוט"ש בא"ג	סה"כ לתשלום
פרטי חשבון עבור תאריכים:						
777	פסגה	23/11/20	30/11/20	68.50	45.44	31.13 ₪
778	גבע	736.30	742.80	6.50	37.65	2.45 ₪
779	שפל	1,429.00	1,434.00	5.00	31.07	1.55 ₪
פרטי חשבון עבור תאריכים:						
777	פסגה	01/12/20	22/12/20	10.50	93.10	9.78 ₪
778	גבע	742.80	744.40	1.60	56.22	0.90 ₪
779	שפל	1,434.00	1,598.60	164.60	34.70	57.12 ₪

סה"כ לדייר:

פסגה	גבע	שפל	סה"כ	שיא ביקוש
79.00	8.10	169.60	256.70	8.47
₪ 40.90	₪ 3.35	₪ 58.67	₪ 102.92	

סה"כ צריכה
 סה"כ לתשלום

200.95 ₪	תשלום קבוע	
4.29 ₪	תשלום עבור גודל חיבור בKVA (3x40)	
308.16 ₪	סה"כ לתשלום	לא כולל מע"מ

התפלגות חיוב בש"ח לפי תעו"ז

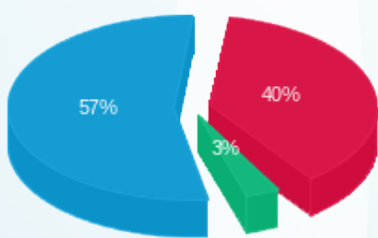

פסגה (40.90 ₪)
 גבע (3.35 ₪)
 שפל (58.67 ₪)

הסטוריית צריכה בקוט"ש

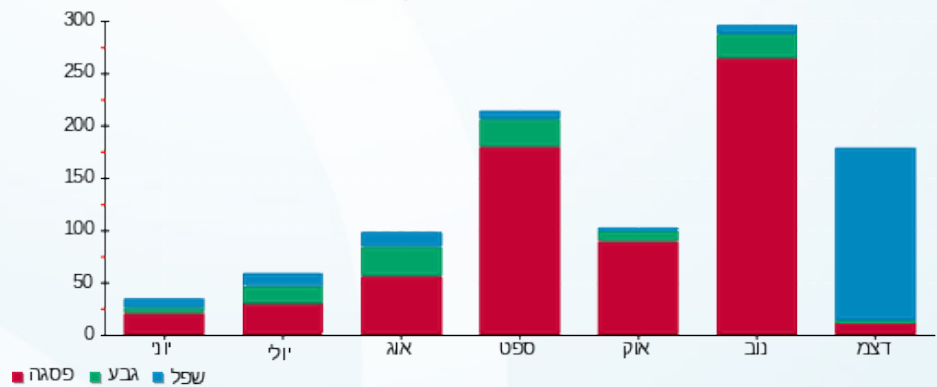



24/12/20 תאריך הפקה:
 22/12/20 תאריך קריאה נוכחית:
 23/11/20 תאריך קריאה קודמת:

שם דייר: 409 גארי כליפה
שם אתר: סוהו נתניה משרדים

לקוח/ה נכבד/ה, אנו מתכבדים להגיש את חישוב צריכת החשמל לתקופה 22/12/20 - 23/11/20:

משרד 409 - גארי כליפה - 1 - 16193813(3x40)

סוג תעריף	סוג צריכה	קריאה קודמת	קריאה נוכחית	סה"כ צריכה בקוט"ש	מחיר לקוט"ש בא"ג	סה"כ לתשלום
פרטי חשבון עבור תאריכים:						
777	פסגה	23/11/20	30/11/20	-666.70	45.44	₪ -302.95
778	גבע	790.10	802.00	11.90	37.65	₪ 4.48
779	שפל	2,047.10	2,074.90	27.80	31.07	₪ 8.64
פרטי חשבון עבור תאריכים:						
777	פסגה	01/12/20	22/12/20	784.80	93.10	₪ 730.65
778	גבע	802.00	827.70	25.70	56.22	₪ 14.45
779	שפל	2,074.90	2,306.50	231.60	34.70	₪ 80.37

סה"כ לדייר:

פסגה	גבע	שפל	סה"כ	שיא ביקוש
118.10	37.60	259.40	415.10	5.69
₪ 427.70	₪ 18.93	₪ 89.00	₪ 535.63	

סה"כ צריכה
סה"כ לתשלום

200.95 ₪	תשלום קבוע	
4.29 ₪	תשלום עבור גודל חיבור בKVA (3x40)	
740.87 ₪	סה"כ לתשלום	לא כולל מע"מ





24/12/20 תאריך הפקה:
 22/12/20 תאריך קריאה נוכחית:
 23/11/20 תאריך קריאה קודמת:

שם דייר: 410 גלי זיו בע"מ
 שם אתר: סוהו נתניה משרדים

לקוח/ה נכבד/ה, אנו מתכבדים להגיש את חישוב צריכת החשמל לתקופה 22/12/20 - 23/11/20:

משרד 410 - גלי זיו בע"מ - 2 - 16193813 (3x40)

סה"כ לתשלום	מחיר לקוט"ש בא"ג	סה"כ צריכה בקוט"ש	קריאה נוכחית	קריאה קודמת	סוג צריכה	סוג תעריף
			30/11/20	23/11/20	פרטי חשבון עבור תאריכים:	
₪ 33.49	45.44	73.70	6,115.60	6,041.90	פסגה	777
₪ 2.41	37.65	6.40	1,504.60	1,498.20	גבע	778
₪ 4.91	31.07	15.80	4,660.60	4,644.80	שפל	779
			22/12/20	01/12/20	פרטי חשבון עבור תאריכים:	
₪ 40.41	93.10	43.40	6,159.00	6,115.60	פסגה	777
₪ 6.41	56.22	11.40	1,516.00	1,504.60	גבע	778
₪ 76.86	34.70	221.50	4,882.10	4,660.60	שפל	779

סה"כ לדייר:

שיא ביקוש	סה"כ	שפל	גבע	פסגה
6.34	372.20	237.30	17.80	117.10
	₪ 164.48	₪ 81.77	₪ 8.82	₪ 73.89

סה"כ צריכה
 סה"כ לתשלום

200.95 ₪	תשלום קבוע	
4.29 ₪	תשלום עבור גודל חיבור ב-KVA (3x40)	
369.72 ₪	סה"כ לתשלום	לא כולל מע"מ



24/12/20 תאריך הפקה:
 22/12/20 תאריך קריאה נוכחי:
 23/11/20 תאריך קריאה קודמת:

שם דייר: 412 שלמה כהן חברת עורכי דין נתניה
שם אתר: סוהו נתניה משרדים

לקוח/ה נכבד/ה, אנו מתכבדים להגיש את חישוב צריכת החשמל לתקופה 22/12/20 - 23/11/20:

משרד 412 שלמה כהן חברת עורכי דין נתניה - 4 - 16193813(3x20)

סוג תעריף	סוג צריכה	קריאה קודמת	קריאה נוכחית	סה"כ צריכה בקוט"ש	מחיר לקוט"ש בא"ג	סה"כ לתשלום
פרטי חשבון עבור תאריכים:						
777	פסגה	23/11/20	30/11/20	38.35	45.44	17.43 ₪
778	גבע	708.60	712.55	3.95	37.65	1.49 ₪
779	שפל	2,244.15	2,253.80	9.65	31.07	3.00 ₪
פרטי חשבון עבור תאריכים:						
777	פסגה	01/12/20	22/12/20	36.60	93.10	34.07 ₪
778	גבע	712.55	722.35	9.80	56.22	5.51 ₪
779	שפל	2,253.80	2,360.70	106.90	34.70	37.09 ₪

סה"כ לדייר:

פסגה	גבע	שפל	סה"כ	שיא ביקוש
74.95	13.75	116.55	205.25	4.73
₪ 51.50	₪ 7.00	₪ 40.09	₪ 98.59	

סה"כ צריכה
סה"כ לתשלום

100.48 ₪	תשלום קבוע	
4.29 ₪	תשלום עבור גודל חיבור בKVA (3x20)	
203.35 ₪	סה"כ לתשלום	לא כולל מע"מ



24/12/20 תאריך הפקה:
 22/12/20 תאריך קריאה נוכחית:
 23/11/20 תאריך קריאה קודמת:

שם דייר: 412 שרון סגל
 שם אתר: סוהו נתניה משרדים

לקוח/ה נכבד/ה, אנו מתכבדים להגיש את חישוב צריכת החשמל לתקופה 22/12/20 - 23/11/20:

משרד 412 שרון סגל - 4 - 16193813(3x20)

סוג תעריף	סוג צריכה	קריאה קודמת	קריאה נוכחית	סה"כ צריכה בקוט"ש	מחיר לקוט"ש בא"ג	סה"כ לתשלום
פרטי חשבון עבור תאריכים:						
777	פסגה	23/11/20	30/11/20	38.35	45.44	17.43 ₪
778	גבע	708.60	712.55	3.95	37.65	1.49 ₪
779	שפל	2,244.15	2,253.80	9.65	31.07	3.00 ₪
פרטי חשבון עבור תאריכים:						
777	פסגה	01/12/20	22/12/20	36.60	93.10	34.07 ₪
778	גבע	712.55	722.35	9.80	56.22	5.51 ₪
779	שפל	2,253.80	2,360.70	106.90	34.70	37.09 ₪

סה"כ לדייר:

פסגה	גבע	שפל	סה"כ	שיא ביקוש
74.95	13.75	116.55	205.25	4.73
₪ 51.50	₪ 7.00	₪ 40.09	₪ 98.59	

סה"כ צריכה
 סה"כ לתשלום

100.48 ₪	תשלום קבוע	
4.29 ₪	תשלום עבור גודל חיבור בKVA (3x20)	
203.35 ₪	סה"כ לתשלום	לא כולל מע"מ





24/12/20 תאריך הפקה:
 22/12/20 תאריך קריאה נוכחית:
 23/11/20 תאריך קריאה קודמת:

שם דייר: 413 ברכה והצלחה
שם אתר: סוהו נתניה משרדים
 תאריך כניסה: 01/12/20

לקוח/ה נכבד/ה, אנו מתכבדים להגיש את חישוב צריכת החשמל לתקופה 01/12/20 - 22/12/20:

משרד 413 - ברכה והצלחה - 1 - (3x40)16193804

סוג תעריף	סוג צריכה	קריאה קודמת	קריאה נוכחית	סה"כ צריכה בקוט"ש	מחיר לקוט"ש בא"ג	סה"כ לתשלום
פרטי חשבון עבור תאריכים:						
777	פסגה	01/12/20	22/12/20	49.10	93.10	45.71 ₪
778	גבע	1,540.50	1,544.40	3.90	56.22	2.19 ₪
779	שפל	3,683.40	3,795.30	111.90	34.70	38.83 ₪

סה"כ לדייר:

פסגה	גבע	שפל	סה"כ	שיא ביקוש
49.10	3.90	111.90	164.90	2.12
45.71 ₪	2.19 ₪	38.83 ₪	86.73 ₪	

סה"כ צריכה
סה"כ לתשלום

200.95 ₪	תשלום קבוע	
3.14 ₪	תשלום עבור גודל חיבור ב-KVA (3x40)	
290.83 ₪	סה"כ לתשלום	לא כולל מע"מ



24/12/20 תאריך הפקה:
 22/12/20 תאריך קריאה נוכחית:
 23/11/20 תאריך קריאה קודמת:

שם דייר: 414 אוריאל יצחק אדרי
 שם אתר: סוהו נתניה משרדים

לקוח/ה נכבד/ה, אנו מתכבדים להגיש את חישוב צריכת החשמל לתקופה 22/12/20 - 23/11/20:

משרד 414 אוריאל יצחק אדרי - 2 - (3x40)16193804

סה"כ לתשלום	מחיר לקוט"ש בא"ג	סה"כ צריכה בקוט"ש	קריאה נוכחית	קריאה קודמת	סוג צריכה	סוג תעריף
			30/11/20	23/11/20	פרטי חשבון עבור תאריכים:	
25.22 ₪	45.44	55.50	982.20	926.70	פסגה	777
4.33 ₪	37.65	11.50	265.60	254.10	גבע	778
4.19 ₪	31.07	13.50	496.90	483.40	שפל	779
			22/12/20	01/12/20	פרטי חשבון עבור תאריכים:	
44.50 ₪	93.10	47.80	1,030.00	982.20	פסגה	777
2.47 ₪	56.22	4.40	270.00	265.60	גבע	778
36.19 ₪	34.70	104.30	601.20	496.90	שפל	779

סה"כ לדייר:

שיא ביקוש	סה"כ	שפל	גבע	פסגה
4.16	237.00	117.80	15.90	103.30
	116.91 ₪	40.39 ₪	6.80 ₪	69.72 ₪

סה"כ צריכה
 סה"כ לתשלום

200.95 ₪	תשלום קבוע	
4.29 ₪	תשלום עבור גודל חיבור ב-KVA (3x40)	
322.15 ₪	סה"כ לתשלום	לא כולל מע"מ

24/12/20 תאריך הפקה:
 22/12/20 תאריך קריאה נוכחי:
 23/11/20 תאריך קריאה קודמת:

שם דייר: 415 שיראל טוב 2019 בע"מ
 שם אתר: סוהו נתניה משרדים

לקוח/ה נכבד/ה, אנו מתכבדים להגיש את חישוב צריכת החשמל לתקופה 22/12/20 - 23/11/20:

415 שיראל טוב 2019 בע"מ - 3 - 16193804(3x40)

סוג תעריף	סוג צריכה	קריאה קודמת	קריאה נוכחית	סה"כ צריכה בקוט"ש	מחיר לקוט"ש בא"ג	סה"כ לתשלום
פרטי חשבון עבור תאריכים:						
		23/11/20	30/11/20			
777	פסגה	7,112.20	7,203.20	91.00	45.44	41.35 ₪
778	גבע	2,579.40	2,585.20	5.80	37.65	2.18 ₪
779	שפל	6,171.80	6,178.50	6.70	31.07	2.08 ₪
פרטי חשבון עבור תאריכים:						
		01/12/20	22/12/20			
777	פסגה	7,203.20	7,285.10	81.90	93.10	76.25 ₪
778	גבע	2,585.20	2,589.90	4.70	56.22	2.64 ₪
779	שפל	6,178.50	6,322.10	143.60	34.70	49.83 ₪

סה"כ לדייר:

פסגה	גבע	שפל	סה"כ	שיא ביקוש
172.90	10.50	150.30	333.70	4.65
117.60 ₪	4.83 ₪	51.91 ₪	174.34 ₪	

סה"כ צריכה
 סה"כ לתשלום

200.95 ₪	תשלום קבוע	
4.29 ₪	תשלום עבור גודל חיבור בKVA (3x40)	
379.57 ₪	סה"כ לתשלום	לא כולל מע"מ



24/12/20 תאריך הפקה:
 22/12/20 תאריך קריאה נוכחית:
 23/11/20 תאריך קריאה קודמת:

שם דייר: 416 אוטו לים
 שם אתר: סוהו נתניה משרדים

לקוח/ה נכבד/ה, אנו מתכבדים להגיש את חישוב צריכת החשמל לתקופה 22/12/20 - 23/11/20:

משרד 416 - אוטו לים - 4 - 16193804(3x40)

סוג תעריף	סוג צריכה	קריאה קודמת	קריאה נוכחית	סה"כ צריכה בקוט"ש	מחיר לקוט"ש בא"ג	סה"כ לתשלום
פרטי חשבון עבור תאריכים:						
777	פסגה	23/11/20	30/11/20	0.40	45.44	0.18 ₪
778	גבע	692.00	692.00	0.00	37.65	0.00 ₪
779	שפל	2,498.30	2,498.30	0.00	31.07	0.00 ₪
פרטי חשבון עבור תאריכים:						
777	פסגה	01/12/20	22/12/20	0.20	93.10	0.19 ₪
778	גבע	692.00	692.00	0.00	56.22	0.00 ₪
779	שפל	2,498.30	2,498.90	0.60	34.70	0.21 ₪

סה"כ לדייר:

פסגה	גבע	שפל	סה"כ	שיא ביקוש
0.60	0.00	0.60	1.20	1.41
0.37 ₪	0.00 ₪	0.21 ₪	0.58 ₪	

סה"כ צריכה
 סה"כ לתשלום

200.95 ₪	תשלום קבוע	
4.29 ₪	תשלום עבור גודל חיבור ב-KVA (3x40)	
205.81 ₪	סה"כ לתשלום	לא כולל מע"מ





24/12/20 תאריך הפקה:
 22/12/20 תאריך קריאה נוכחית:
 23/11/20 תאריך קריאה קודמת:

שם דייר: 417 טלרום פתרונות מיחשוב בע"מ
שם אתר: סוהו נתניה משרדים

לקוח/ה נכבד/ה, אנו מתכבדים להגיש את חישוב צריכת החשמל לתקופה 22/12/20 - 23/11/20:

משרד 417 טלרום פתרונות מיחשוב בע"מ - 1 - 18017295(3x40)

סוג תעריף	סוג צריכה	קריאה קודמת	קריאה נוכחית	סה"כ צריכה בקוט"ש	מחיר לקוט"ש בא"ג	סה"כ לתשלום
פרטי חשבון עבור תאריכים:						
777	פסגה	23/11/20	30/11/20	174.80	45.44	79.43 ₪
778	גבע	3,202.90	3,228.10	25.20	37.65	9.49 ₪
779	שפל	10,965.60	11,026.40	60.80	31.07	18.89 ₪
פרטי חשבון עבור תאריכים:						
777	פסגה	01/12/20	22/12/20	196.00	93.10	182.48 ₪
778	גבע	3,228.10	3,265.00	36.90	56.22	20.75 ₪
779	שפל	11,026.40	11,531.20	504.80	34.70	175.17 ₪

סה"כ לדייר:

פסגה	גבע	שפל	סה"כ	שיא ביקוש
370.80	62.10	565.60	998.50	8.65
261.91 ₪	30.23 ₪	194.06 ₪	486.19 ₪	

סה"כ צריכה
סה"כ לתשלום

200.95 ₪	תשלום קבוע	
4.29 ₪	תשלום עבור גודל חיבור ב-KVA (3x40)	
691.43 ₪	סה"כ לתשלום	לא כולל מע"מ



24/12/20 תאריך הפקה:
 22/12/20 תאריך קריאה נוכחית:
 23/11/20 תאריך קריאה קודמת:

שם דייר: 418 בני כץ עורך דין
 שם אתר: סוהו נתניה משרדים

לקוח/ה נכבד/ה, אנו מתכבדים להגיש את חישוב צריכת החשמל לתקופה 22/12/20 - 23/11/20:

משרד 418 בני כץ עורך דין - 2 - 18017295(3x40)

סוג תעריף	סוג צריכה	קריאה קודמת	קריאה נוכחית	סה"כ צריכה בקוט"ש	מחיר לקוט"ש בא"ג	סה"כ לתשלום
פרטי חשבון עבור תאריכים:						
777	פסגה	23/11/20	30/11/20	174.80	45.44	79.43 ₪
778	גבע	2,272.50	2,300.30	27.80	37.65	10.47 ₪
779	שפל	7,450.60	7,519.60	69.00	31.07	21.44 ₪
פרטי חשבון עבור תאריכים:						
777	פסגה	01/12/20	22/12/20	157.10	93.10	146.26 ₪
778	גבע	2,300.30	2,344.40	44.10	56.22	24.79 ₪
779	שפל	7,519.60	8,046.30	526.70	34.70	182.76 ₪

סה"כ לדייר:

פסגה	גבע	שפל	סה"כ	שיא ביקוש
331.90	71.90	595.70	999.50	7.22
225.69 ₪	35.26 ₪	204.20 ₪	465.15 ₪	

סה"כ צריכה
 סה"כ לתשלום

200.95 ₪	תשלום קבוע	
4.29 ₪	תשלום עבור גודל חיבור בKVA (3x40)	
670.39 ₪	סה"כ לתשלום	לא כולל מע"מ

24/12/20 תאריך הפקה:
 22/12/20 תאריך קריאה נוכחית:
 23/11/20 תאריך קריאה קודמת:

שם דייר: 419 - עליזה כאשכאש
 שם אתר: סוהו נתניה משרדים

לקוח/ה נכבד/ה, אנו מתכבדים להגיש את חישוב צריכת החשמל לתקופה 22/12/20 - 23/11/20:

419 - עליזה כאשכאש - 3 - 18017295 (3x13.333332)

סוג תעריף	סוג צריכה	קריאה קודמת	קריאה נוכחית	סה"כ צריכה בקוט"ש	מחיר לקוט"ש בא"ג	סה"כ לתשלום
פרטי חשבון עבור תאריכים:						
777	פסגה	23/11/20	30/11/20	1,391.83	45.44	12.00 ₪
778	גבע	210.73	212.67	1.93	37.65	0.73 ₪
779	שפל	1,041.17	1,045.97	4.80	31.07	1.49 ₪
פרטי חשבון עבור תאריכים:						
777	פסגה	01/12/20	22/12/20	1,411.40	93.10	18.22 ₪
778	גבע	212.67	216.87	4.20	56.22	2.36 ₪
779	שפל	1,045.97	1,116.53	70.57	34.70	24.49 ₪

סה"כ לדייר:

פסגה	גבע	שפל	סה"כ	שיא ביקוש
45.97	6.13	75.37	127.47	5.15
₪ 30.21	₪ 3.09	₪ 25.98	₪ 59.28	

סה"כ צריכה
 סה"כ לתשלום

66.98 ₪	תשלום קבוע	
4.29 ₪	תשלום עבור גודל חיבור בKVA (3x13.33)	
130.55 ₪	סה"כ לתשלום	לא כולל מע"מ

התפלגות חיוב בש"ח לפי תעו"ז

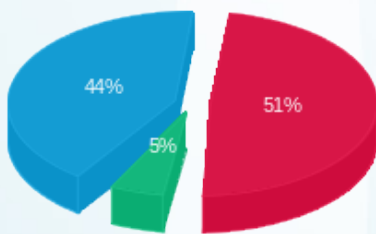

פסגה (30.21 ₪) - 51%
 גבע (3.09 ₪) - 5%
 שפל (25.98 ₪) - 44%

הסטוריית צריכה בקוט"ש

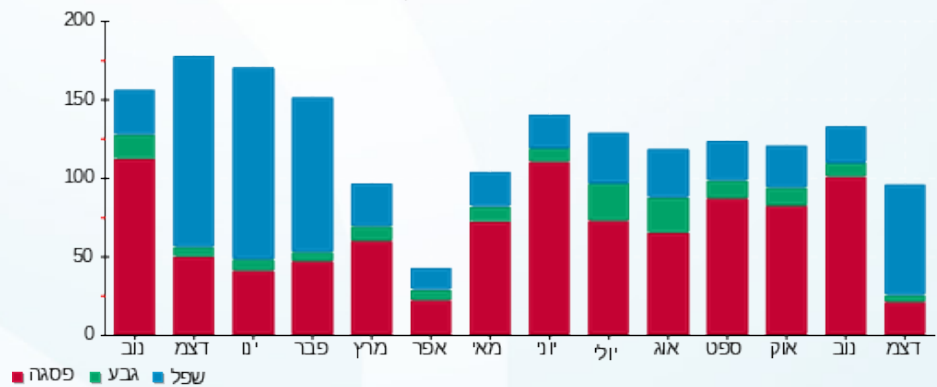

24/12/20 תאריך הפקה:
 22/12/20 תאריך קריאה נוכחית:
 23/11/20 תאריך קריאה קודמת:

שם דייר: 419 מירי אוזן
 שם אתר: סוהו נתניה משרדים

לקוח/ה נכבד/ה, אנו מתכבדים להגיש את חישוב צריכת החשמל לתקופה 22/12/20 - 23/11/20:

419 - מירי אוזן - 3 - 18017295 (3x13.33332)

סוג תעריף	סוג צריכה	קריאה קודמת	קריאה נוכחית	סה"כ צריכה בקוט"ש	מחיר לקוט"ש בא"ג	סה"כ לתשלום
פרטי חשבון עבור תאריכים:						
777	פסגה	23/11/20	30/11/20	1,391.83	45.44	12.00 ₪
778	גבע	210.73	212.67	1.93	37.65	0.73 ₪
779	שפל	1,041.17	1,045.97	4.80	31.07	1.49 ₪
פרטי חשבון עבור תאריכים:						
777	פסגה	01/12/20	22/12/20	1,411.40	93.10	18.22 ₪
778	גבע	212.67	216.87	4.20	56.22	2.36 ₪
779	שפל	1,045.97	1,116.53	70.57	34.70	24.49 ₪

סה"כ לדייר:

פסגה	גבע	שפל	סה"כ	שיא ביקוש
45.97	6.13	75.37	127.47	5.15
₪ 30.21	₪ 3.09	₪ 25.98	₪ 59.28	

סה"כ צריכה
 סה"כ לתשלום

66.98 ₪	תשלום קבוע	
4.29 ₪	תשלום עבור גודל חיבור בKVA (3x13.33)	
130.55 ₪	סה"כ לתשלום	לא כולל מע"מ

התפלגות חיוב בש"ח לפי תעו"ז

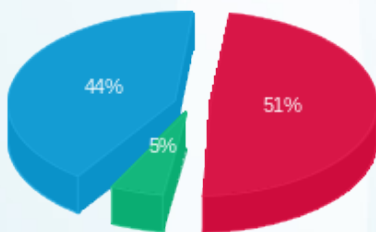

פסגה (30.21 ₪) 51%
 גבע (3.09 ₪) 5%
 שפל (25.98 ₪) 44%

הסטוריית צריכה בקוט"ש

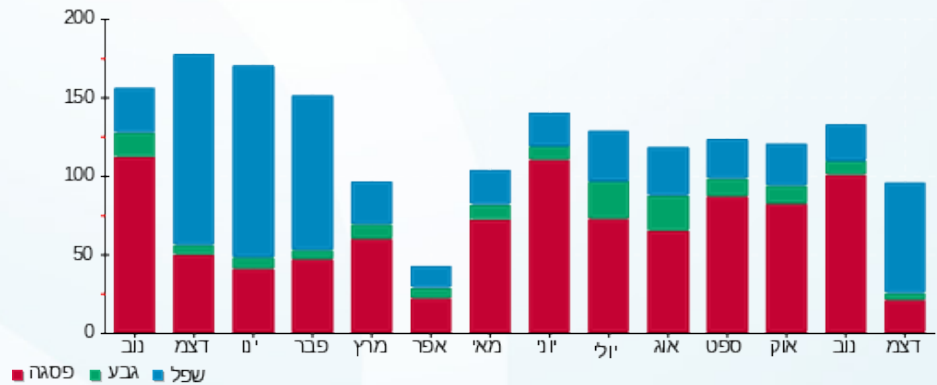

24/12/20 תאריך הפקה:
 22/12/20 תאריך קריאה נוכחי:
 23/11/20 תאריך קריאה קודמת:

שם דייר: 419 עו"ד אושרית זנזורי
שם אתר: סוהו נתניה משרדים

לקוח/ה נכבד/ה, אנו מתכבדים להגיש את חישוב צריכת החשמל לתקופה 22/12/20 - 23/11/20:

משרד 419 עו"ד אושרית זנזורי - 3 - 18017295(13.33332x3)

סוג תעריף	סוג צריכה	קריאה קודמת	קריאה נוכחית	סה"כ צריכה בקוט"ש	מחיר לקוט"ש בא"ג	סה"כ לתשלום
פרטי חשבון עבור תאריכים:						
777	פסגה	23/11/20	30/11/20	26.40	45.44	12.00 ₪
778	גבע	210.73	212.67	1.93	37.65	0.73 ₪
779	שפל	1,041.17	1,045.97	4.80	31.07	1.49 ₪
פרטי חשבון עבור תאריכים:						
777	פסגה	01/12/20	22/12/20	19.57	93.10	18.22 ₪
778	גבע	212.67	216.87	4.20	56.22	2.36 ₪
779	שפל	1,045.97	1,116.53	70.57	34.70	24.49 ₪

סה"כ לדייר:

פסגה	גבע	שפל	סה"כ	שיא ביקוש
45.97	6.13	75.37	127.47	5.15
₪ 30.21	₪ 3.09	₪ 25.98	₪ 59.28	

סה"כ צריכה
סה"כ לתשלום

66.98 ₪	תשלום קבוע	
4.29 ₪	תשלום עבור גודל חיבור בKVA (3x13.33)	
130.55 ₪	סה"כ לתשלום	לא כולל מע"מ

24/12/20 תאריך הפקה:
 22/12/20 תאריך קריאה נוכחית:
 23/11/20 תאריך קריאה קודמת:

שם דייר: 420 קבוצת יושפה ג.ע. בע"מ
 שם אתר: סוהו נתניה משרדים

לקוח/ה נכבד/ה, אנו מתכבדים להגיש את חישוב צריכת החשמל לתקופה 22/12/20 - 23/11/20:

משרד 420 - קבוצת יושפה ג.ע. בע"מ - 4 - 18017295(3x40)

סוג תעריף	סוג צריכה	קריאה קודמת	קריאה נוכחית	סה"כ צריכה בקוט"ש	מחיר לקוט"ש בא"ג	סה"כ לתשלום
פרטי חשבון עבור תאריכים:						
777	פסגה	23/11/20	30/11/20	58.70	45.44	26.67 ₪
778	גבע	359.50	362.70	3.20	37.65	1.20 ₪
779	שפל	1,885.10	1,893.30	8.20	31.07	2.55 ₪
פרטי חשבון עבור תאריכים:						
777	פסגה	01/12/20	22/12/20	32.20	93.10	29.98 ₪
778	גבע	362.70	371.10	8.40	56.22	4.72 ₪
779	שפל	1,893.30	2,054.70	161.40	34.70	56.01 ₪

סה"כ לדייר:

פסגה	גבע	שפל	סה"כ	שיא ביקוש
90.90	11.60	169.60	272.10	4.39
₪ 56.65	₪ 5.93	₪ 58.55	₪ 121.13	

סה"כ צריכה
 סה"כ לתשלום

200.95 ₪	תשלום קבוע	
4.29 ₪	תשלום עבור גודל חיבור בKVA (3x40)	
326.37 ₪	סה"כ לתשלום	לא כולל מע"מ

24/12/20 תאריך הפקה:
 22/12/20 תאריך קריאה נוכחית:
 23/11/20 תאריך קריאה קודמת:

שם דייר: 501 לידורן טק בע"מ
 שם אתר: סוהו נתניה משרדים

לקוח/ה נכבד/ה, אנו מתכבדים להגיש את חישוב צריכת החשמל לתקופה 22/12/20 - 23/11/20:

משרד 501 לידורן טק בע"מ - 1 - 16193814(3x40)

סוג תעריף	סוג צריכה	קריאה קודמת	קריאה נוכחית	סה"כ צריכה בקוט"ש	מחיר לקוט"ש בא"ג	סה"כ לתשלום
פרטי חשבון עבור תאריכים:						
777	פסגה	23/11/20	30/11/20	44.60	45.44	20.27 ₪
778	גבע	527.60	537.00	9.40	37.65	3.54 ₪
779	שפל	1,833.70	1,852.60	18.90	31.07	5.87 ₪
פרטי חשבון עבור תאריכים:						
777	פסגה	01/12/20	22/12/20	86.70	93.10	80.72 ₪
778	גבע	537.00	559.40	22.40	56.22	12.59 ₪
779	שפל	1,852.60	2,079.70	227.10	34.70	78.80 ₪

סה"כ לדייר:

פסגה	גבע	שפל	סה"כ	שיא ביקוש
131.30	31.80	246.00	409.10	5.16
100.98 ₪	16.13 ₪	84.68 ₪	201.79 ₪	

סה"כ צריכה
 סה"כ לתשלום

200.95 ₪	תשלום קבוע	
4.29 ₪	תשלום עבור גודל חיבור בKVA (3x40)	
407.03 ₪	סה"כ לתשלום	לא כולל מע"מ

24/12/20 תאריך הפקה:
 22/12/20 תאריך קריאה נוכחי:
 23/11/20 תאריך קריאה קודמת:

שם דייר: 502-503 לאופסינה בע"מ
 שם אתר: סוהו נתניה משרדים

לקוח/ה נכבד/ה, אנו מתכבדים להגיש את חישוב צריכת החשמל לתקופה 22/12/20 - 23/11/20:

משרד 502-503 לאופסינה בע"מ - 2 - 16193814(3x40)

סוג תעריף	סוג צריכה	קריאה קודמת	קריאה נוכחית	סה"כ צריכה בקוט"ש	מחיר לקוט"ש בא"ג	סה"כ לתשלום
פרטי חשבון עבור תאריכים:						
		23/11/20	30/11/20			
777	פסגה	13,985.50	14,164.00	178.50	45.44	81.11 ₪
778	גבע	3,109.90	3,129.90	20.00	37.65	7.53 ₪
779	שפל	7,178.90	7,199.60	20.70	31.07	6.43 ₪
פרטי חשבון עבור תאריכים:						
		01/12/20	22/12/20			
777	פסגה	14,164.00	14,347.20	183.20	93.10	170.56 ₪
778	גבע	3,129.90	3,203.40	73.50	56.22	41.32 ₪
779	שפל	7,199.60	7,680.50	480.90	34.70	166.87 ₪

סה"כ לדייר:

פסגה	גבע	שפל	סה"כ	שיא ביקוש
361.70	93.50	501.60	956.80	7.70
251.67 ₪	48.85 ₪	173.30 ₪	473.83 ₪	

סה"כ צריכה
 סה"כ לתשלום

200.95 ₪	תשלום קבוע	
4.29 ₪	תשלום עבור גודל חיבור בKVA (3x40)	
679.06 ₪	סה"כ לתשלום	לא כולל מע"מ

24/12/20 תאריך הפקה:
 22/12/20 תאריך קריאה נוכחית:
 23/11/20 תאריך קריאה קודמת:

שם דייר: 504 פורדר בע"מ
 שם אתר: סוהו נתניה משרדים

לקוח/ה נכבד/ה, אנו מתכבדים להגיש את חישוב צריכת החשמל לתקופה 22/12/20 - 23/11/20:

משרד 504 - פורדר בע"מ - 4 - 16193814(3x40)

סוג תעריף	סוג צריכה	קריאה קודמת	קריאה נוכחית	סה"כ צריכה בקוט"ש	מחיר לקוט"ש בא"ג	סה"כ לתשלום
פרטי חשבון עבור תאריכים:						
777	פסגה	23/11/20	30/11/20	131.20	45.44	59.62 ₪
778	גבע	1,423.30	1,436.20	12.90	37.65	4.86 ₪
779	שפל	4,507.70	4,532.70	25.00	31.07	7.77 ₪
פרטי חשבון עבור תאריכים:						
777	פסגה	01/12/20	22/12/20	100.00	93.10	93.10 ₪
778	גבע	1,436.20	1,455.90	19.70	56.22	11.08 ₪
779	שפל	4,532.70	4,834.00	301.30	34.70	104.55 ₪

סה"כ לדייר:

פסגה	גבע	שפל	סה"כ	שיא ביקוש
231.20	32.60	326.30	590.10	5.92
152.72 ₪	15.93 ₪	112.32 ₪	280.97 ₪	

סה"כ צריכה
 סה"כ לתשלום

200.95 ₪	תשלום קבוע	
4.29 ₪	תשלום עבור גודל חיבור בKVA (3x40)	
486.21 ₪	סה"כ לתשלום	לא כולל מע"מ

24/12/20 תאריך הפקה:
 22/12/20 תאריך קריאה נוכחית:
 23/11/20 תאריך קריאה קודמת:

שם דייר: 505 אוליאל דריפוס נתן
 שם אתר: סוהו נתניה משרדים

לקוח/ה נכבד/ה, אנו מתכבדים להגיש את חישוב צריכת החשמל לתקופה 22/12/20 - 23/11/20:

משרד 505 - אוליאל דריפוס נתן - 1 - 16193815 (3x40)

סוג תעריף	סוג צריכה	קריאה קודמת	קריאה נוכחית	סה"כ צריכה בקוט"ש	מחיר לקוט"ש בא"ג	סה"כ לתשלום
פרטי חשבון עבור תאריכים:						
777	פסגה	23/11/20	30/11/20	45.90	45.44	20.86 ₪
778	גבע	352.10	353.40	1.30	37.65	0.49 ₪
779	שפל	1,466.40	1,469.30	2.90	31.07	0.90 ₪
פרטי חשבון עבור תאריכים:						
777	פסגה	01/12/20	22/12/20	10.30	93.10	9.59 ₪
778	גבע	353.40	355.30	1.90	56.22	1.07 ₪
779	שפל	1,469.30	1,545.70	76.40	34.70	26.51 ₪

סה"כ לדייר:

פסגה	גבע	שפל	סה"כ	שיא ביקוש
56.20	3.20	79.30	138.70	3.05
₪ 30.45	₪ 1.56	₪ 27.41	₪ 59.42	

סה"כ צריכה
 סה"כ לתשלום

200.95 ₪	תשלום קבוע	
4.29 ₪	תשלום עבור גודל חיבור ב-KVA (3x40)	
264.65 ₪	סה"כ לתשלום	לא כולל מע"מ



24/12/20 תאריך הפקה:
 22/12/20 תאריך קריאה נוכחית:
 23/11/20 תאריך קריאה קודמת:

שם דייר: 506 פורדר בע"מ
 שם אתר: סוהו נתניה משרדים

לקוח/ה נכבד/ה, אנו מתכבדים להגיש את חישוב צריכת החשמל לתקופה 22/12/20 - 23/11/20:

506 פורדר בע"מ - 3 - 16193814(3x40)

סה"כ לתשלום	מחיר לקוט"ש בא"ג	סה"כ צריכה בקוט"ש	קריאה נוכחית	קריאה קודמת	סוג צריכה	סוג תעריף
			30/11/20	23/11/20	פרטי חשבון עבור תאריכים:	
22.63 ₪	45.44	49.80	2,864.90	2,815.10	פסגה	777
2.79 ₪	37.65	7.40	707.40	700.00	גבע	778
5.50 ₪	31.07	17.70	1,721.20	1,703.50	שפל	779
			22/12/20	01/12/20	פרטי חשבון עבור תאריכים:	
53.53 ₪	93.10	57.50	2,922.40	2,864.90	פסגה	777
6.52 ₪	56.22	11.60	719.00	707.40	גבע	778
51.15 ₪	34.70	147.40	1,868.60	1,721.20	שפל	779

סה"כ לדייר:

שיא ביקוש	סה"כ	שפל	גבע	פסגה
2.84	291.40	165.10	19.00	107.30
	142.12 ₪	56.65 ₪	9.31 ₪	76.16 ₪

סה"כ צריכה
 סה"כ לתשלום

200.95 ₪	תשלום קבוע	
4.29 ₪	תשלום עבור גודל חיבור ב-KVA (3x40)	
347.35 ₪	סה"כ לתשלום	לא כולל מע"מ





24/12/20 תאריך הפקה:
 22/12/20 תאריך קריאה נוכחית:
 23/11/20 תאריך קריאה קודמת:

שם דייר: 507 - פורדר בע"מ
 שם אתר: סוהו נתניה משרדים

לקוח/ה נכבד/ה, אנו מתכבדים להגיש את חישוב צריכת החשמל לתקופה 22/12/20 - 23/11/20:

507 - פורדר בע"מ - 3 - 16193815 (3x40)

סוג תעריף	סוג צריכה	קריאה קודמת	קריאה נוכחית	סה"כ צריכה בקוט"ש	מחיר לקוט"ש בא"ג	סה"כ לתשלום
פרטי חשבון עבור תאריכים:						
777	פסגה	23/11/20	30/11/20	55.30	45.44	25.13 ₪
778	גבע	1,214.20	1,217.20	3.00	37.65	1.13 ₪
779	שפל	3,428.90	3,435.00	6.10	31.07	1.90 ₪
פרטי חשבון עבור תאריכים:						
777	פסגה	01/12/20	22/12/20	88.80	93.10	82.67 ₪
778	גבע	1,217.20	1,233.20	16.00	56.22	9.00 ₪
779	שפל	3,435.00	3,682.80	247.80	34.70	85.99 ₪

סה"כ לדייר:

פסגה	גבע	שפל	סה"כ	שיא ביקוש
144.10	19.00	253.90	417.00	6.49
107.80 ₪	10.12 ₪	87.88 ₪	205.81 ₪	

סה"כ צריכה
 סה"כ לתשלום

200.95 ₪	תשלום קבוע	
4.29 ₪	תשלום עבור גודל חיבור בKVA (3x40)	
411.05 ₪	סה"כ לתשלום	לא כולל מע"מ



24/12/20 תאריך הפקה:
 22/12/20 תאריך קריאה נוכחי:
 23/11/20 תאריך קריאה קודמת:

שם דייר: 508 ב.ר.ר. משרדים 2016 בע"מ
 שם אתר: סוהו נתניה משרדים

לקוח/ה נכבד/ה, אנו מתכבדים להגיש את חישוב צריכת החשמל לתקופה 22/12/20 - 23/11/20:

משרד 508 ב.ר.ר. משרדים 2016 בע"מ - 4 - 16193815(3x40)

סוג תעריף	סוג צריכה	קריאה קודמת	קריאה נוכחית	סה"כ צריכה בקוט"ש	מחיר לקוט"ש בא"ג	סה"כ לתשלום
פרטי חשבון עבור תאריכים:						
777	פסגה	23/11/20	30/11/20	80.30	45.44	36.49 ₪
778	גבע	1,111.70	1,122.10	10.40	37.65	3.92 ₪
779	שפל	3,507.20	3,524.00	16.80	31.07	5.22 ₪
פרטי חשבון עבור תאריכים:						
777	פסגה	01/12/20	22/12/20	42.90	93.10	39.94 ₪
778	גבע	1,122.10	1,133.80	11.70	56.22	6.58 ₪
779	שפל	3,524.00	3,758.90	234.90	34.70	81.51 ₪

סה"כ לדייר:

פסגה	גבע	שפל	סה"כ	שיא ביקוש
123.20	22.10	251.70	397.00	5.02
₪ 76.43	₪ 10.49	₪ 86.73	₪ 173.65	

סה"כ צריכה
 סה"כ לתשלום

200.95 ₪	תשלום קבוע	
4.29 ₪	תשלום עבור גודל חיבור בKVA (3x40)	
378.89 ₪	סה"כ לתשלום	לא כולל מע"מ



24/12/20 תאריך הפקה:
 22/12/20 תאריך קריאה נוכחי:
 23/11/20 תאריך קריאה קודמת:

שם דייר: 509 תמיר א.ח.ד. נכסים (2003) בע"מ
 שם אתר: סוהו נתניה משרדים

לקוח/ה נכבד/ה, אנו מתכבדים להגיש את חישוב צריכת החשמל לתקופה 22/12/20 - 23/11/20:

משרד 509 תמיר א.ח.ד. נכסים (2003) בע"מ - 1 - 16193817(3x40)

סוג תעריף	סוג צריכה	קריאה קודמת	קריאה נוכחית	סה"כ צריכה בקוט"ש	מחיר לקוט"ש בא"ג	סה"כ לתשלום
פרטי חשבון עבור תאריכים:						
777	פסגה	23/11/20	30/11/20	28.10	45.44	12.77 ₪
778	גבע	733.60	740.10	6.50	37.65	2.45 ₪
779	שפל	2,838.70	2,856.20	17.50	31.07	5.44 ₪
פרטי חשבון עבור תאריכים:						
777	פסגה	01/12/20	22/12/20	25.40	93.10	23.65 ₪
778	גבע	740.10	750.80	10.70	56.22	6.02 ₪
779	שפל	2,856.20	2,956.80	100.60	34.70	34.91 ₪

סה"כ לדייר:

פסגה	גבע	שפל	סה"כ	שיא ביקוש
53.50	17.20	118.10	188.80	2.62
₪ 36.42	₪ 8.46	₪ 40.35	₪ 85.22	

סה"כ צריכה
 סה"כ לתשלום

200.95 ₪	תשלום קבוע	
4.29 ₪	תשלום עבור גודל חיבור ב-KVA (3x40)	
290.46 ₪	סה"כ לתשלום	לא כולל מע"מ





24/12/20 תאריך הפקה:
 22/12/20 תאריך קריאה נוכחית:
 23/11/20 תאריך קריאה קודמת:

שם דייר: 510 פימה פק בע"מ
 שם אתר: סוהו נתניה משרדים

לקוח/ה נכבד/ה, אנו מתכבדים להגיש את חישוב צריכת החשמל לתקופה 22/12/20 - 23/11/20:

משרד 510 פימה פק בע"מ - 2 - 16193817(3x40)

סה"כ לתשלום	מחיר לקוט"ש בא"ג	סה"כ צריכה בקוט"ש	קריאה נוכחית	קריאה קודמת	סוג צריכה	סוג תעריף
			30/11/20	23/11/20	פרטי חשבון עבור תאריכים:	
28.40 ₪	45.44	62.50	4,247.00	4,184.50	פסגה	777
3.58 ₪	37.65	9.50	1,076.10	1,066.60	גבע	778
7.64 ₪	31.07	24.60	6,272.90	6,248.30	שפל	779
			22/12/20	01/12/20	פרטי חשבון עבור תאריכים:	
53.16 ₪	93.10	57.10	4,304.10	4,247.00	פסגה	777
9.11 ₪	56.22	16.20	1,092.30	1,076.10	גבע	778
69.54 ₪	34.70	200.40	6,473.30	6,272.90	שפל	779

סה"כ לדייר:

שיא ביקוש	סה"כ	שפל	גבע	פסגה
4.25	370.30	225.00	25.70	119.60
	171.43 ₪	77.18 ₪	12.68 ₪	81.56 ₪

סה"כ צריכה
 סה"כ לתשלום

200.95 ₪	תשלום קבוע	
4.29 ₪	תשלום עבור גודל חיבור בKVA (3x40)	
376.66 ₪	סה"כ לתשלום	לא כולל מע"מ



24/12/20 תאריך הפקה:
 22/12/20 תאריך קריאה נוכחי:
 23/11/20 תאריך קריאה קודמת:

שם דייר: 511 ד"ר איתי פניכל בע"מ
שם אתר: סוהו נתניה משרדים

לקוח/ה נכבד/ה, אנו מתכבדים להגיש את חישוב צריכת החשמל לתקופה 22/12/20 - 23/11/20:

משרד 511 ד"ר איתי פניכל בע"מ - 3 - 16193817(3x40)

סוג תעריף	סוג צריכה	קריאה קודמת	קריאה נוכחית	סה"כ צריכה בקוט"ש	מחיר לקוט"ש בא"ג	סה"כ לתשלום
פרטי חשבון עבור תאריכים:						
		23/11/20	30/11/20			
777	פסגה	1,375.00	1,398.60	23.60	45.44	10.72 ₪
778	גבע	506.70	510.40	3.70	37.65	1.39 ₪
779	שפל	1,907.00	1,911.90	4.90	31.07	1.52 ₪
פרטי חשבון עבור תאריכים:						
		01/12/20	22/12/20			
777	פסגה	1,398.60	1,409.20	10.60	93.10	9.87 ₪
778	גבע	510.40	516.60	6.20	56.22	3.49 ₪
779	שפל	1,911.90	1,976.80	64.90	34.70	22.52 ₪

סה"כ לדייר:

פסגה	גבע	שפל	סה"כ	שיא ביקוש
34.20	9.90	69.80	113.90	4.65
20.59 ₪	4.88 ₪	24.04 ₪	49.51 ₪	

סה"כ צריכה
סה"כ לתשלום

200.95 ₪	תשלום קבוע	
4.29 ₪	תשלום עבור גודל חיבור בKVA (3x40)	
254.75 ₪	סה"כ לתשלום	לא כולל מע"מ

24/12/20 תאריך הפקה:
 22/12/20 תאריך קריאה נוכחית:
 23/11/20 תאריך קריאה קודמת:

שם דייר: 512 איי.ויי.טי.בי.בי. עולמי
 שם אתר: סוהו נתניה משרדים

לקוח/ה נכבד/ה, אנו מתכבדים להגיש את חישוב צריכת החשמל לתקופה 22/12/20 - 23/11/20:

512 איי.ויי.טי.בי.בי. עולמי - 4 - 16193817(3x40)

סה"כ לתשלום	מחיר לקוט"ש בא"ג	סה"כ צריכה בקוט"ש	קריאה נוכחית	קריאה קודמת	סוג צריכה	סוג תעריף
			30/11/20	23/11/20	פרטי חשבון עבור תאריכים:	
17.27 ₪	45.44	38.00	2,437.00	2,399.00	פסגה	777
5.08 ₪	37.65	13.50	983.40	969.90	גבע	778
10.75 ₪	31.07	34.60	2,154.00	2,119.40	שפל	779
			22/12/20	01/12/20	פרטי חשבון עבור תאריכים:	
19.36 ₪	93.10	20.80	2,457.80	2,437.00	פסגה	777
5.28 ₪	56.22	9.40	992.80	983.40	גבע	778
24.50 ₪	34.70	70.60	2,224.60	2,154.00	שפל	779

סה"כ לדייר:

שיא ביקוש	סה"כ	שפל	גבע	פסגה
2.61	186.90	105.20	22.90	58.80
	82.25 ₪	35.25 ₪	10.37 ₪	36.63 ₪

סה"כ צריכה
 סה"כ לתשלום

200.95 ₪	תשלום קבוע	
4.29 ₪	תשלום עבור גודל חיבור ב-KVA (3x40)	
287.49 ₪	סה"כ לתשלום	לא כולל מע"מ



24/12/20 תאריך הפקדה:
 22/12/20 תאריך קריאה נוכחית:
 23/11/20 תאריך קריאה קודמת:

שם דייר: 513 גלזר
 שם אתר: סוהו נתניה משרדים

לקוח/ה נכבד/ה, אנו מתכבדים להגיש את חישוב צריכת החשמל לתקופה 22/12/20 - 23/11/20:

513 גלזר - 1 - 16193808 (3x20.8)

סוג תעריף	סוג צריכה	קריאה קודמת	קריאה נוכחית	סה"כ צריכה בקוט"ש	מחיר לקוט"ש בא"ג	סה"כ לתשלום
פרטי חשבון עבור תאריכים:						
777	פסגה	23/11/20	30/11/20	19.40	45.44	8.81 ₪
778	גבע	226.62	228.64	2.03	37.65	0.76 ₪
779	שפל	658.37	664.25	5.88	31.07	1.83 ₪
פרטי חשבון עבור תאריכים:						
777	פסגה	01/12/20	22/12/20	9.72	93.10	9.05 ₪
778	גבע	228.64	235.56	6.92	56.22	3.89 ₪
779	שפל	664.25	716.77	52.52	34.70	18.22 ₪

סה"כ לדייר:

פסגה	גבע	שפל	סה"כ	שיא ביקוש
29.12	8.94	58.40	96.46	4.01
₪ 17.87	₪ 4.65	₪ 20.05	₪ 42.57	

סה"כ צריכה
 סה"כ לתשלום

104.50 ₪	תשלום קבוע	
4.29 ₪	תשלום עבור גודל חיבור בKVA (3x20.8)	
151.36 ₪	סה"כ לתשלום	לא כולל מע"מ

התפלגות חיוב בש"ח לפי תעו"ז

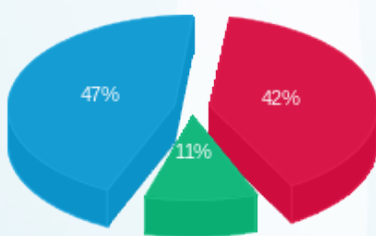

פסגה (17.87 ₪)
 גבע (4.65 ₪)
 שפל (20.05 ₪)

הסטוריית צריכה בקוט"ש

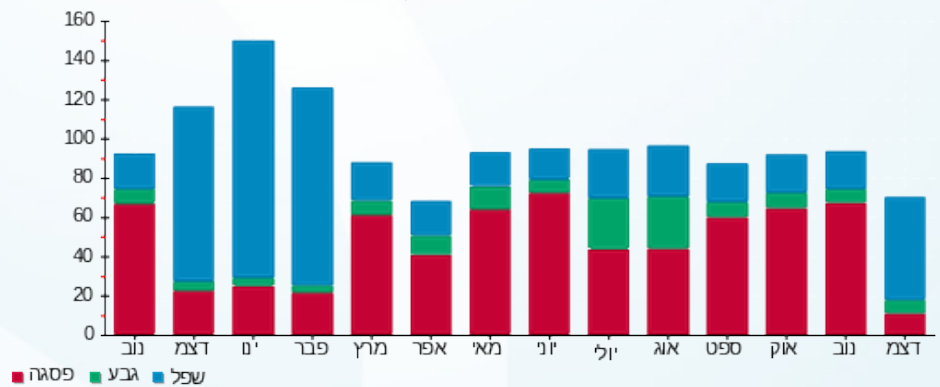

24/12/20 תאריך הפקה:
 22/12/20 תאריך קריאה נוכחי:
 23/11/20 תאריך קריאה קודמת:

שם דייר: 513 מדיפו אספקה רפואית בע"מ
שם אתר: סוהו נתניה משרדים

לקוח/ה נכבד/ה, אנו מתכבדים להגיש את חישוב צריכת החשמל לתקופה 22/12/20 - 23/11/20:

משרד 513 מדיפו אספקה רפואית בע"מ - 1 - 16193808(3x19.2)

סוג תעריף	סוג צריכה	קריאה קודמת	קריאה נוכחית	סה"כ צריכה בקוט"ש	מחיר לקוט"ש בא"ג	סה"כ לתשלום
פרטי חשבון עבור תאריכים:						
777	פסגה	23/11/20	30/11/20	17.90	45.44	8.14 ₪
778	גבע	209.18	211.06	1.87	37.65	0.70 ₪
779	שפל	607.73	613.15	5.42	31.07	1.69 ₪
פרטי חשבון עבור תאריכים:						
777	פסגה	01/12/20	22/12/20	8.98	93.10	8.36 ₪
778	גבע	211.06	217.44	6.38	56.22	3.59 ₪
779	שפל	613.15	661.63	48.48	34.70	16.82 ₪

סה"כ לדייר:

פסגה	גבע	שפל	סה"כ	שיא ביקוש
26.88	8.26	53.90	89.04	4.01
16.49 ₪	4.29 ₪	18.51 ₪	39.29 ₪	

סה"כ צריכה
סה"כ לתשלום

96.45 ₪	תשלום קבוע	
4.29 ₪	תשלום עבור גודל חיבור בKVA (3x19.2)	
140.03 ₪	סה"כ לתשלום	לא כולל מע"מ

24/12/20 תאריך הפקה:
 22/12/20 תאריך קריאה נוכחי:
 23/11/20 תאריך קריאה קודמת:

שם דייר: 514 קוסמוס נדלן
 שם אתר: סוהו נתניה משרדים

לקוח/ה נכבד/ה, אנו מתכבדים להגיש את חישוב צריכת החשמל לתקופה 22/12/20 - 23/11/20:

משרד 514 קוסמוס נדלן - 2 - 16193808(3x40)

סוג תעריף	סוג צריכה	קריאה קודמת	קריאה נוכחית	סה"כ צריכה בקוט"ש	מחיר לקוט"ש בא"ג	סה"כ לתשלום
פרטי חשבון עבור תאריכים:						
777	פסגה	23/11/20	30/11/20	107.30	45.44	48.76 ₪
778	גבע	1,215.40	1,228.00	12.60	37.65	4.74 ₪
779	שפל	1,899.00	1,922.70	23.70	31.07	7.36 ₪
פרטי חשבון עבור תאריכים:						
777	פסגה	01/12/20	22/12/20	106.40	93.10	99.06 ₪
778	גבע	1,228.00	1,244.00	16.00	56.22	9.00 ₪
779	שפל	1,922.70	2,192.10	269.40	34.70	93.48 ₪

סה"כ לדייר:

פסגה	גבע	שפל	סה"כ	שיא ביקוש
213.70	28.60	293.10	535.40	5.11
147.82 ₪	13.74 ₪	100.85 ₪	262.40 ₪	

סה"כ צריכה
 סה"כ לתשלום

200.95 ₪	תשלום קבוע	
4.29 ₪	תשלום עבור גודל חיבור בKVA (3x40)	
467.64 ₪	סה"כ לתשלום	לא כולל מע"מ

24/12/20 תאריך הפקה:
 22/12/20 תאריך קריאה נוכחית:
 23/11/20 תאריך קריאה קודמת:

שם דייר: 515-516 לאופסינה בע"מ
 שם אתר: סוהו נתניה משרדים

לקוח/ה נכבד/ה, אנו מתכבדים להגיש את חישוב צריכת החשמל לתקופה 22/12/20 - 23/11/20:

משרד 515-516 לאופסינה - 3 - (3x40)16193808

סה"כ לתשלום	מחיר לקוט"ש בא"ג	סה"כ צריכה בקוט"ש	קריאה נוכחית	קריאה קודמת	סוג צריכה	סוג תעריף
			30/11/20	23/11/20	פרטי חשבון עבור תאריכים:	
132.78 ₪	45.44	292.20	15,420.10	15,127.90	פסגה	777
12.84 ₪	37.65	34.10	4,192.80	4,158.70	גבע	778
13.95 ₪	31.07	44.90	9,995.40	9,950.50	שפל	779
			22/12/20	01/12/20	פרטי חשבון עבור תאריכים:	
255.00 ₪	93.10	273.90	15,694.00	15,420.10	פסגה	777
32.94 ₪	56.22	58.60	4,251.40	4,192.80	גבע	778
257.86 ₪	34.70	743.10	10,738.50	9,995.40	שפל	779

סה"כ לדייר:

שיא ביקוש	סה"כ	שפל	גבע	פסגה
13.79	1,446.80	788.00	92.70	566.10
	705.37 ₪	271.81 ₪	45.78 ₪	387.78 ₪

סה"כ צריכה
 סה"כ לתשלום

200.95 ₪	תשלום קבוע	
4.29 ₪	תשלום עבור גודל חיבור בKVA (3x40)	
910.60 ₪	סה"כ לתשלום	לא כולל מע"מ

24/12/20 תאריך הפקה:
 22/12/20 תאריך קריאה נוכחי:
 23/11/20 תאריך קריאה קודמת:

שם דייר: 517 יורם רוזנצויג חברה לביטוח (2010) בע"מ
שם אתר: סוהו נתניה משרדים

לקוח/ה נכבד/ה, אנו מתכבדים להגיש את חישוב צריכת החשמל לתקופה 22/12/20 - 23/11/20:

משרד 517 יורם רוזנצויג חברה לביטוח (2010) בע"מ - 1 - 16193809(3x40)

סוג תעריף	סוג צריכה	קריאה קודמת	קריאה נוכחית	סה"כ צריכה בקוט"ש	מחיר לקוט"ש בא"ג	סה"כ לתשלום
פרטי חשבון עבור תאריכים:						
		23/11/20	30/11/20			
777	פסגה	5,213.10	5,307.40	94.30	45.44	42.85 ₪
778	גבע	1,238.40	1,247.20	8.80	37.65	3.31 ₪
779	שפל	7,001.20	7,024.50	23.30	31.07	7.24 ₪
פרטי חשבון עבור תאריכים:						
		01/12/20	22/12/20			
777	פסגה	5,307.40	5,358.80	51.40	93.10	47.85 ₪
778	גבע	1,247.20	1,270.50	23.30	56.22	13.10 ₪
779	שפל	7,024.50	7,291.60	267.10	34.70	92.68 ₪

סה"כ לדייר:

פסגה	גבע	שפל	סה"כ	שיא ביקוש
145.70	32.10	290.40	468.20	5.98
₪ 90.70	₪ 16.41	₪ 99.92	₪ 207.04	

סה"כ צריכה
סה"כ לתשלום

200.95 ₪	תשלום קבוע	
4.29 ₪	תשלום עבור גודל חיבור ב-KVA (3x40)	
412.28 ₪	סה"כ לתשלום	לא כולל מע"מ

24/12/20 תאריך הפקה:
 22/12/20 תאריך קריאה נוכחי:
 23/11/20 תאריך קריאה קודמת:

שם דייר: 518 אקסיומה בע"מ
 שם אתר: סוהו נתניה משרדים

לקוח/ה נכבד/ה, אנו מתכבדים להגיש את חישוב צריכת החשמל לתקופה 22/12/20 - 23/11/20:

משרד 518 אקסיומה בע"מ - 2 - 16193809(3x40)

סוג תעריף	סוג צריכה	קריאה קודמת	קריאה נוכחית	סה"כ צריכה בקוט"ש	מחיר לקוט"ש בא"ג	סה"כ לתשלום
פרטי חשבון עבור תאריכים:						
777	פסגה	23/11/20	30/11/20	205.20	45.44	93.24 ₪
778	גבע	2,508.10	2,531.50	23.40	37.65	8.81 ₪
779	שפל	10,412.20	10,467.80	55.60	31.07	17.27 ₪
פרטי חשבון עבור תאריכים:						
777	פסגה	01/12/20	22/12/20	164.30	93.10	152.96 ₪
778	גבע	2,531.50	2,566.70	35.20	56.22	19.79 ₪
779	שפל	10,467.80	10,986.10	518.30	34.70	179.85 ₪

סה"כ לדייר:

פסגה	גבע	שפל	סה"כ	שיא ביקוש
369.50	58.60	573.90	1,002.00	8.41
₪ 246.21	₪ 28.60	₪ 197.13	₪ 471.93	

סה"כ צריכה
 סה"כ לתשלום

200.95 ₪	תשלום קבוע	
4.29 ₪	תשלום עבור גודל חיבור בKVA (3x40)	
677.17 ₪	סה"כ לתשלום	לא כולל מע"מ



24/12/20 תאריך הפקה:
 22/12/20 תאריך קריאה נוכחית:
 23/11/20 תאריך קריאה קודמת:

שם דייר: 519 לייבל אדריכלים
 שם אתר: סוהו נתניה משרדים

לקוח/ה נכבד/ה, אנו מתכבדים להגיש את חישוב צריכת החשמל לתקופה 22/12/20 - 23/11/20:

משרד 519 לייבל אדריכלים - 3 - 16193809(3x40)

סוג תעריף	סוג צריכה	קריאה קודמת	קריאה נוכחית	סה"כ צריכה בקוט"ש	מחיר לקוט"ש בא"ג	סה"כ לתשלום
פרטי חשבון עבור תאריכים:						
777	פסגה	23/11/20	30/11/20	97.70	45.44	44.39 ₪
778	גבע	1,736.00	1,751.70	15.70	37.65	5.91 ₪
779	שפל	4,601.70	4,633.80	32.10	31.07	9.97 ₪
פרטי חשבון עבור תאריכים:						
777	פסגה	01/12/20	22/12/20	93.40	93.10	86.96 ₪
778	גבע	1,751.70	1,770.90	19.20	56.22	10.79 ₪
779	שפל	4,633.80	4,900.90	267.10	34.70	92.68 ₪

סה"כ לדייר:

פסגה	גבע	שפל	סה"כ	שיא ביקוש
191.10	34.90	299.20	525.20	4.61
131.35 ₪	16.71 ₪	102.66 ₪	250.71 ₪	

סה"כ צריכה
 סה"כ לתשלום

200.95 ₪	תשלום קבוע	
4.29 ₪	תשלום עבור גודל חיבור בKVA (3x40)	
455.95 ₪	סה"כ לתשלום	לא כולל מע"מ





24/12/20 תאריך הפקה:
 22/12/20 תאריך קריאה נוכחית:
 23/11/20 תאריך קריאה קודמת:

שם דייר: 520 הום סימיקארד בע"מ
 שם אתר: סוהו נתניה משרדים

לקוח/ה נכבד/ה, אנו מתכבדים להגיש את חישוב צריכת החשמל לתקופה 22/12/20 - 23/11/20:

משרד 520 הום סימיקארד בע"מ - 2 - 16193815(3x40)

סוג תעריף	סוג צריכה	קריאה קודמת	קריאה נוכחית	סה"כ צריכה בקוט"ש	מחיר לקוט"ש בא"ג	סה"כ לתשלום
פרטי חשבון עבור תאריכים:						
777	פסגה	23/11/20	30/11/20	143.30	45.44	65.12 ₪
778	גבע	3,263.40	3,286.80	23.40	37.65	8.81 ₪
779	שפל	9,112.50	9,172.70	60.20	31.07	18.70 ₪
פרטי חשבון עבור תאריכים:						
777	פסגה	01/12/20	22/12/20	108.40	93.10	100.92 ₪
778	גבע	3,286.80	3,325.60	38.80	56.22	21.81 ₪
779	שפל	9,172.70	9,644.10	471.40	34.70	163.58 ₪

סה"כ לדייר:

פסגה	גבע	שפל	סה"כ	שיא ביקוש
251.70	62.20	531.60	845.50	8.76
166.04 ₪	30.62 ₪	182.28 ₪	378.94 ₪	

סה"כ צריכה
 סה"כ לתשלום

200.95 ₪	תשלום קבוע	
4.29 ₪	תשלום עבור גודל חיבור ב-KVA (3x40)	
584.18 ₪	סה"כ לתשלום	לא כולל מע"מ





24/12/20 תאריך הפקה:
 22/12/20 תאריך קריאה נוכחית:
 23/11/20 תאריך קריאה קודמת:

שם דייר: 601 -סטבה תרופות
 שם אתר: סוהו נתניה משרדים

לקוח/ה נכבד/ה, אנו מתכבדים להגיש את חישוב צריכת החשמל לתקופה 22/12/20 - 23/11/20:

משרד 601 - סטבה תרופות - 1 - 16092195(3x40)

סה"כ לתשלום	מחיר לקוט"ש בא"ג	סה"כ צריכה בקוט"ש	קריאה נוכחית	קריאה קודמת	סוג צריכה	סוג תעריף
			30/11/20	23/11/20	פרטי חשבון עבור תאריכים:	
₪ 34.26	45.44	75.40	1,195.20	1,119.80	פסגה	777
₪ 1.36	37.65	3.60	210.40	206.80	גבע	778
₪ 1.83	31.07	5.90	227.30	221.40	שפל	779
			22/12/20	01/12/20	פרטי חשבון עבור תאריכים:	
₪ 41.62	93.10	44.70	1,239.90	1,195.20	פסגה	777
₪ 2.08	56.22	3.70	214.10	210.40	גבע	778
₪ 49.20	34.70	141.80	369.10	227.30	שפל	779

סה"כ לדייר:

שיא ביקוש	סה"כ	שפל	גבע	פסגה
5.63	275.10	147.70	7.30	120.10
	₪ 130.35	₪ 51.04	₪ 3.44	₪ 75.88

סה"כ צריכה
 סה"כ לתשלום

200.95 ₪	תשלום קבוע	
4.29 ₪	תשלום עבור גודל חיבור בKVA (3x40)	
335.59 ₪	סה"כ לתשלום	לא כולל מע"מ



24/12/20 תאריך הפקה:
 22/12/20 תאריך קריאה נוכחית:
 23/11/20 תאריך קריאה קודמת:

שם דייר: 602 - פרופיט און ליין בע"מ
 שם אתר: סוהו נתניה משרדים

לקוח/ה נכבד/ה, אנו מתכבדים להגיש את חישוב צריכת החשמל לתקופה 22/12/20 - 23/11/20:

משרד 602 - פרופיט און ליין בע"מ - 2 - 16092195(3x40)

סוג תעריף	סוג צריכה	קריאה קודמת	קריאה נוכחית	סה"כ צריכה בקוט"ש	מחיר לקוט"ש בא"ג	סה"כ לתשלום
פרטי חשבון עבור תאריכים:						
777	פסגה	23/11/20	30/11/20	17.50	45.44	7.95 ₪
778	גבע	607.70	614.70	7.00	37.65	2.64 ₪
779	שפל	857.10	865.40	8.30	31.07	2.58 ₪
פרטי חשבון עבור תאריכים:						
777	פסגה	01/12/20	22/12/20	31.50	93.10	29.33 ₪
778	גבע	614.70	620.80	6.10	56.22	3.43 ₪
779	שפל	865.40	923.80	58.40	34.70	20.26 ₪

סה"כ לדייר:

פסגה	גבע	שפל	סה"כ	שיא ביקוש
49.00	13.10	66.70	128.80	3.18
₪ 37.28	₪ 6.06	₪ 22.84	₪ 66.19	

סה"כ צריכה
 סה"כ לתשלום

200.95 ₪	תשלום קבוע	
4.29 ₪	תשלום עבור גודל חיבור בKVA (3x40)	
271.42 ₪	סה"כ לתשלום	לא כולל מע"מ



24/12/20 תאריך הפקה:
 22/12/20 תאריך קריאה נוכחית:
 23/11/20 תאריך קריאה קודמת:

שם דייר: 603 סמארטן בע"מ
 שם אתר: סוהו נתניה משרדים

לקוח/ה נכבד/ה, אנו מתכבדים להגיש את חישוב צריכת החשמל לתקופה 22/12/20 - 23/11/20:

משרד 603 - סמארטן בע"מ - 3 - 16092195 (3x40)

סוג תעריף	סוג צריכה	קריאה קודמת	קריאה נוכחית	סה"כ צריכה בקוט"ש	מחיר לקוט"ש בא"ג	סה"כ לתשלום
פרטי חשבון עבור תאריכים:						
777	פסגה	23/11/20	30/11/20	69.70	45.44	31.67 ₪
778	גבע	480.50	484.20	3.70	37.65	1.39 ₪
779	שפל	1,466.70	1,476.40	9.70	31.07	3.01 ₪
פרטי חשבון עבור תאריכים:						
777	פסגה	01/12/20	22/12/20	54.70	93.10	50.93 ₪
778	גבע	484.20	491.10	6.90	56.22	3.88 ₪
779	שפל	1,476.40	1,663.80	187.40	34.70	65.03 ₪

סה"כ לדייר:

פסגה	גבע	שפל	סה"כ	שיא ביקוש
124.40	10.60	197.10	332.10	4.36
₪ 82.60	₪ 5.27	₪ 68.04	₪ 155.91	

סה"כ צריכה
 סה"כ לתשלום

200.95 ₪	תשלום קבוע	
4.29 ₪	תשלום עבור גודל חיבור ב-KVA (3x40)	
361.15 ₪	סה"כ לתשלום	לא כולל מע"מ





24/12/20 תאריך הפקה:
 22/12/20 תאריך קריאה נוכחית:
 23/11/20 תאריך קריאה קודמת:

שם דייר: 604 איזי גלובל
 שם אתר: סוהו נתניה משרדים

לקוח/ה נכבד/ה, אנו מתכבדים להגיש את חישוב צריכת החשמל לתקופה 22/12/20 - 23/11/20:

מ - משרד 604 - איזי גלובל - 1 - 18040221(3x40)

סוג תעריף	סוג צריכה	קריאה קודמת	קריאה נוכחית	סה"כ צריכה בקוט"ש	מחיר לקוט"ש בא"ג	סה"כ לתשלום
פרטי חשבון עבור תאריכים:						
777	פסגה	23/11/20	30/11/20	109.10	45.44	49.58 ₪
778	גבע	283.80	292.20	8.40	37.65	3.16 ₪
779	שפל	855.10	871.60	16.50	31.07	5.13 ₪
פרטי חשבון עבור תאריכים:						
777	פסגה	01/12/20	22/12/20	82.00	93.10	76.34 ₪
778	גבע	292.20	304.90	12.70	56.22	7.14 ₪
779	שפל	871.60	1,113.80	242.20	34.70	84.04 ₪

סה"כ לדייר:

פסגה	גבע	שפל	סה"כ	שיא ביקוש
191.10	21.10	258.70	470.90	7.71
₪ 125.92	₪ 10.30	₪ 89.17	₪ 225.39	

סה"כ צריכה
 סה"כ לתשלום

200.95 ₪	תשלום קבוע	
4.29 ₪	תשלום עבור גודל חיבור בKVA (3x40)	
430.63 ₪	סה"כ לתשלום	לא כולל מע"מ



24/12/20 תאריך הפקה:
 22/12/20 תאריך קריאה נוכחי:
 23/11/20 תאריך קריאה קודמת:

שם דייר: 605 אברהם חימי
 שם אתר: סוהו נתניה משרדים

לקוח/ה נכבד/ה, אנו מתכבדים להגיש את חישוב צריכת החשמל לתקופה 22/12/20 - 23/11/20:

מ - משרד 605 - אברהם חימי - 4 - 16193810(3x40)

סוג תעריף	סוג צריכה	קריאה קודמת	קריאה נוכחית	סה"כ צריכה בקוט"ש	מחיר לקוט"ש בא"ג	סה"כ לתשלום
פרטי חשבון עבור תאריכים:						
777	פסגה	23/11/20	30/11/20	123.30	45.44	56.03 ₪
778	גבע	1,013.20	1,024.70	11.50	37.65	4.33 ₪
779	שפל	1,580.90	1,591.20	10.30	31.07	3.20 ₪
פרטי חשבון עבור תאריכים:						
777	פסגה	01/12/20	22/12/20	121.10	93.10	112.74 ₪
778	גבע	1,024.70	1,032.20	7.50	56.22	4.22 ₪
779	שפל	1,591.20	1,874.70	283.50	34.70	98.37 ₪

סה"כ לדייר:

פסגה	גבע	שפל	סה"כ	שיא ביקוש
244.40	19.00	293.80	557.20	7.49
168.77 ₪	8.55 ₪	101.57 ₪	278.89 ₪	

סה"כ צריכה
 סה"כ לתשלום

200.95 ₪	תשלום קבוע	
4.29 ₪	תשלום עבור גודל חיבור בKVA (3x40)	
484.13 ₪	סה"כ לתשלום	לא כולל מע"מ



24/12/20 תאריך הפקה:
 22/12/20 תאריך קריאה נוכחי:
 23/11/20 תאריך קריאה קודמת:

שם דייר: 606 סיגל יוריסטה עצמון חברת עורכי דין
שם אתר: סוהו נתניה משרדים

לקוח/ה נכבד/ה, אנו מתכבדים להגיש את חישוב צריכת החשמל לתקופה 22/12/20 - 23/11/20:

משרד 606 סיגל יוריסטה עצמון חברת עורכי דין - 2 - 18040221(3x40)

סוג תעריף	סוג צריכה	קריאה קודמת	קריאה נוכחית	סה"כ צריכה בקוט"ש	מחיר לקוט"ש בא"ג	סה"כ לתשלום
פרטי חשבון עבור תאריכים:						
777	פסגה	23/11/20	30/11/20	75.50	45.44	34.31 ₪
778	גבע	1,007.70	1,015.60	7.90	37.65	2.97 ₪
779	שפל	1,886.60	1,897.50	10.90	31.07	3.39 ₪
פרטי חשבון עבור תאריכים:						
777	פסגה	01/12/20	22/12/20	53.50	93.10	49.81 ₪
778	גבע	1,015.60	1,025.50	9.90	56.22	5.57 ₪
779	שפל	1,897.50	2,111.50	214.00	34.70	74.26 ₪

סה"כ לדייר:

פסגה	גבע	שפל	סה"כ	שיא ביקוש
129.00	17.80	224.90	371.70	4.68
₪ 84.12	₪ 8.54	₪ 77.64	₪ 170.30	

סה"כ צריכה
סה"כ לתשלום

200.95 ₪	תשלום קבוע	
4.29 ₪	תשלום עבור גודל חיבור ב-KVA (3x40)	
375.54 ₪	סה"כ לתשלום	לא כולל מע"מ





24/12/20 תאריך הפקה:
 22/12/20 תאריך קריאה נוכחית:
 23/11/20 תאריך קריאה קודמת:

שם דייר: 607 סמארטגן בע"מ
 שם אתר: סוהו נתניה משרדים

לקוח/ה נכבד/ה, אנו מתכבדים להגיש את חישוב צריכת החשמל לתקופה 22/12/20 - 23/11/20:

משרד 607 סמארטגן בע"מ - 3 - 18040221(3x40)

סוג תעריף	סוג צריכה	קריאה קודמת	קריאה נוכחית	סה"כ צריכה בקוט"ש	מחיר לקוט"ש בא"ג	סה"כ לתשלום
פרטי חשבון עבור תאריכים:						
777	פסגה	23/11/20	30/11/20	107.80	45.44	48.98 ₪
778	גבע	1,300.80	1,312.80	12.00	37.65	4.52 ₪
779	שפל	2,866.90	2,884.30	17.40	31.07	5.41 ₪
פרטי חשבון עבור תאריכים:						
777	פסגה	01/12/20	22/12/20	109.00	93.10	101.48 ₪
778	גבע	1,312.80	1,339.80	27.00	56.22	15.18 ₪
779	שפל	2,884.30	3,191.30	307.00	34.70	106.53 ₪

סה"כ לדייר:

פסגה	גבע	שפל	סה"כ	שיא ביקוש
216.80	39.00	324.40	580.20	8.88
150.46 ₪	19.70 ₪	111.94 ₪	282.10 ₪	

סה"כ צריכה
 סה"כ לתשלום

200.95 ₪	תשלום קבוע	
4.29 ₪	תשלום עבור גודל חיבור בKVA (3x40)	
487.33 ₪	סה"כ לתשלום	לא כולל מע"מ





24/12/20 תאריך הפקה:
 22/12/20 תאריך קריאה נוכחית:
 23/11/20 תאריך קריאה קודמת:

שם דייר: 608 ד"ר עובדיה ברוך
 שם אתר: סוהו נתניה משרדים

לקוח/ה נכבד/ה, אנו מתכבדים להגיש את חישוב צריכת החשמל לתקופה 22/12/20 - 23/11/20:

608 ד"ר עובדיה ברוך - 4 - 18040221(3x40)

סוג תעריף	סוג צריכה	קריאה קודמת	קריאה נוכחית	סה"כ צריכה בקוט"ש	מחיר לקוט"ש בא"ג	סה"כ לתשלום
פרטי חשבון עבור תאריכים:						
777	פסגה	23/11/20	30/11/20	87.30	45.44	39.67 ₪
778	גבע	633.30	634.10	0.80	37.65	0.30 ₪
779	שפל	1,842.50	1,844.90	2.40	31.07	0.75 ₪
פרטי חשבון עבור תאריכים:						
777	פסגה	01/12/20	22/12/20	20.20	93.10	18.81 ₪
778	גבע	634.10	638.40	4.30	56.22	2.42 ₪
779	שפל	1,844.90	2,006.20	161.30	34.70	55.97 ₪

סה"כ לדייר:

פסגה	גבע	שפל	סה"כ	שיא ביקוש
107.50	5.10	163.70	276.30	4.96
₪ 58.48	₪ 2.72	₪ 56.72	₪ 117.91	

סה"כ צריכה
 סה"כ לתשלום

200.95 ₪	תשלום קבוע	
4.29 ₪	תשלום עבור גודל חיבור בKVA (3x40)	
323.15 ₪	סה"כ לתשלום	לא כולל מע"מ



24/12/20 תאריך הפקה:
 22/12/20 תאריך קריאה נוכחי:
 23/11/20 תאריך קריאה קודמת:

שם דייר: 609 מיכאל מ.גבור, עו"ד - חברת
 שם אתר: סוהו נתניה משרדים

לקוח/ה נכבד/ה, אנו מתכבדים להגיש את חישוב צריכת החשמל לתקופה 22/12/20 - 23/11/20:

משרד 609 מיכאל מ.גבור, עו"ד - חברת - 1 - 16193812(3x40)

סוג תעריף	סוג צריכה	קריאה קודמת	קריאה נוכחית	סה"כ צריכה בקוט"ש	מחיר לקוט"ש בא"ג	סה"כ לתשלום
פרטי חשבון עבור תאריכים:						
777	פסגה	23/11/20	30/11/20	216.80	45.44	98.51 ₪
778	גבע	2,572.10	2,596.10	24.00	37.65	9.04 ₪
779	שפל	5,712.50	5,754.20	41.70	31.07	12.96 ₪
פרטי חשבון עבור תאריכים:						
777	פסגה	01/12/20	22/12/20	175.00	93.10	162.92 ₪
778	גבע	2,596.10	2,627.70	31.60	56.22	17.77 ₪
779	שפל	5,754.20	6,216.40	462.20	34.70	160.38 ₪

סה"כ לדייר:

פסגה	גבע	שפל	סה"כ	שיא ביקוש
391.80	55.60	503.90	951.30	12.12
261.44 ₪	26.80 ₪	173.34 ₪	461.58 ₪	

סה"כ צריכה
 סה"כ לתשלום

200.95 ₪	תשלום קבוע	
4.29 ₪	תשלום עבור גודל חיבור בKVA (3x40)	
666.82 ₪	סה"כ לתשלום	לא כולל מע"מ



24/12/20 תאריך הפקה:
 22/12/20 תאריך קריאה נוכחי:
 23/11/20 תאריך קריאה קודמת:

שם דייר: 610 מיה"י פיתוח בע"מ
שם אתר: סוהו נתניה משרדים

לקוח/ה נכבד/ה, אנו מתכבדים להגיש את חישוב צריכת החשמל לתקופה 22/12/20 - 23/11/20:

משרד 610 - מיה"י פיתוח בע"מ - 2 - 16193812(3x40)

סוג תעריף	סוג צריכה	קריאה קודמת	קריאה נוכחית	סה"כ צריכה בקוט"ש	מחיר לקוט"ש בא"ג	סה"כ לתשלום
פרטי חשבון עבור תאריכים:						
777	פסגה	23/11/20	30/11/20	67.25	45.44	30.56 ₪
778	גבע	345.05	354.45	9.40	37.65	3.54 ₪
779	שפל	761.15	775.45	14.30	31.07	4.44 ₪
פרטי חשבון עבור תאריכים:						
777	פסגה	01/12/20	22/12/20	0.15	93.10	0.14 ₪
778	גבע	354.45	354.75	0.30	56.22	0.17 ₪
779	שפל	775.45	781.45	6.00	34.70	2.08 ₪

סה"כ לדייר:

פסגה	גבע	שפל	סה"כ	שיא ביקוש
67.40	9.70	20.30	97.40	2.44
₪ 30.70	₪ 3.71	₪ 6.53	₪ 40.93	

סה"כ צריכה
סה"כ לתשלום

200.95 ₪	תשלום קבוע	
4.29 ₪	תשלום עבור גודל חיבור בKVA (3x40)	
246.17 ₪	סה"כ לתשלום	לא כולל מע"מ





24/12/20 תאריך הפקה:
 22/12/20 תאריך קריאה נוכחית:
 23/11/20 תאריך קריאה קודמת:

שם דייר: 611 אופק - חדד חברת עורכי דין
שם אתר: סוהו נתניה משרדים

לקוח/ה נכבד/ה, אנו מתכבדים להגיש את חישוב צריכת החשמל לתקופה 22/12/20 - 23/11/20:

משרד 611 - אופק - חדד חברת עורכי דין - 3 - 16193812(3x40)

סוג תעריף	סוג צריכה	קריאה קודמת	קריאה נוכחית	סה"כ צריכה בקוט"ש	מחיר לקוט"ש בא"ג	סה"כ לתשלום
פרטי חשבון עבור תאריכים:						
777	פסגה	23/11/20	30/11/20	50.60	45.44	22.99 ₪
778	גבע	558.80	562.60	3.80	37.65	1.43 ₪
779	שפל	1,682.40	1,691.30	8.90	31.07	2.77 ₪
פרטי חשבון עבור תאריכים:						
777	פסגה	01/12/20	22/12/20	24.40	93.10	22.72 ₪
778	גבע	562.60	568.60	6.00	56.22	3.37 ₪
779	שפל	1,691.30	1,834.60	143.30	34.70	49.73 ₪

סה"כ לדייר:

פסגה	גבע	שפל	סה"כ	שיא ביקוש
75.00	9.80	152.20	237.00	4.76
₪ 45.71	₪ 4.80	₪ 52.49	₪ 103.00	

סה"כ צריכה
סה"כ לתשלום

200.95 ₪	תשלום קבוע	
4.29 ₪	תשלום עבור גודל חיבור בKVA (3x40)	
308.24 ₪	סה"כ לתשלום	לא כולל מע"מ



24/12/20 תאריך הפקה:
 22/12/20 תאריך קריאה נוכחית:
 23/11/20 תאריך קריאה קודמת:

שם דייר: 612 יעקב ש. ביצוע וניהול
 שם אתר: סוהו נתניה משרדים

לקוח/ה נכבד/ה, אנו מתכבדים להגיש את חישוב צריכת החשמל לתקופה 22/12/20 - 23/11/20:

משרד 612 - יעקב ש. ביצוע וניהול - 4 - 16193812(3x40)

סוג תעריף	סוג צריכה	קריאה קודמת	קריאה נוכחית	סה"כ צריכה בקוט"ש	מחיר לקוט"ש בא"ג	סה"כ לתשלום
פרטי חשבון עבור תאריכים:						
777	פסגה	23/11/20	30/11/20	0.00	45.44	0.00 ₪
778	גבע	11.40	11.40	0.00	37.65	0.00 ₪
779	שפל	30.00	30.00	0.00	31.07	0.00 ₪
פרטי חשבון עבור תאריכים:						
777	פסגה	01/12/20	22/12/20	0.10	93.10	0.09 ₪
778	גבע	11.40	11.40	0.00	56.22	0.00 ₪
779	שפל	30.00	30.00	0.00	34.70	0.00 ₪

סה"כ לדייר:

פסגה	גבע	שפל	סה"כ	שיא ביקוש
0.10	0.00	0.00	0.10	0.42
0.09 ₪	0.00 ₪	0.00 ₪	0.09 ₪	

סה"כ צריכה
 סה"כ לתשלום

200.95 ₪	תשלום קבוע	
4.29 ₪	תשלום עבור גודל חיבור בKVA (3x40)	
205.33 ₪	סה"כ לתשלום	לא כולל מע"מ

24/12/20 תאריך הפקה:
 22/12/20 תאריך קריאה נוכחית:
 23/11/20 תאריך קריאה קודמת:

שם דייר: 613 ס.א.ג יזמות ובניה בע"מ
 שם אתר: סוהו נתניה משרדים

לקוח/ה נכבד/ה, אנו מתכבדים להגיש את חישוב צריכת החשמל לתקופה 22/12/20 - 23/11/20:

משרד 613 - ס.א.ג יזמות ובניה בע"מ - 1 - 16193810(3x40)

סוג תעריף	סוג צריכה	קריאה קודמת	קריאה נוכחית	סה"כ צריכה בקוט"ש	מחיר לקוט"ש בא"ג	סה"כ לתשלום
פרטי חשבון עבור תאריכים:						
777	פסגה	23/11/20	30/11/20	53.10	45.44	24.13 ₪
778	גבע	608.20	613.40	5.20	37.65	1.96 ₪
779	שפל	2,825.30	2,835.90	10.60	31.07	3.29 ₪
פרטי חשבון עבור תאריכים:						
777	פסגה	01/12/20	22/12/20	25.70	93.10	23.93 ₪
778	גבע	613.40	617.50	4.10	56.22	2.31 ₪
779	שפל	2,835.90	2,961.30	125.40	34.70	43.51 ₪

סה"כ לדייר:

פסגה	גבע	שפל	סה"כ	שיא ביקוש
78.80	9.30	136.00	224.10	5.41
₪ 48.06	₪ 4.26	₪ 46.81	₪ 99.13	

סה"כ צריכה
 סה"כ לתשלום

200.95 ₪	תשלום קבוע	
4.29 ₪	תשלום עבור גודל חיבור בKVA (3x40)	
304.36 ₪	סה"כ לתשלום	לא כולל מע"מ



24/12/20 תאריך הפקה:
 22/12/20 תאריך קריאה נוכחית:
 23/11/20 תאריך קריאה קודמת:

שם דייר: 614 אריזן בע"מ
 שם אתר: סוהו נתניה משרדים

לקוח/ה נכבד/ה, אנו מתכבדים להגיש את חישוב צריכת החשמל לתקופה 22/12/20 - 23/11/20:

614 אריזן בע"מ - 2 - 16193810(3x40)

סוג תעריף	סוג צריכה	קריאה קודמת	קריאה נוכחית	סה"כ צריכה בקוט"ש	מחיר לקוט"ש בא"ג	סה"כ לתשלום
פרטי חשבון עבור תאריכים:						
777	פסגה	23/11/20	30/11/20	273.50	45.44	124.28 ₪
778	גבע	3,731.40	3,788.40	57.00	37.65	21.46 ₪
779	שפל	8,341.10	8,391.00	49.90	31.07	15.50 ₪
פרטי חשבון עבור תאריכים:						
777	פסגה	01/12/20	22/12/20	223.60	93.10	208.17 ₪
778	גבע	3,788.40	3,842.20	53.80	56.22	30.25 ₪
779	שפל	8,391.00	9,068.30	677.30	34.70	235.02 ₪

סה"כ לדייר:

פסגה	גבע	שפל	סה"כ	שיא ביקוש
497.10	110.80	727.20	1,335.10	16.59
₪ 332.45	₪ 51.71	₪ 250.53	₪ 634.68	

סה"כ צריכה
 סה"כ לתשלום

200.95 ₪	תשלום קבוע	
4.29 ₪	תשלום עבור גודל חיבור בKVA (3x40)	
839.92 ₪	סה"כ לתשלום	לא כולל מע"מ





24/12/20 תאריך הפקה:
 22/12/20 תאריך קריאה נוכחית:
 23/11/20 תאריך קריאה קודמת:

שם דייר: 615-616 דודו גוהן
שם אתר: סוהו נתניה משרדים

לקוח/ה נכבד/ה, אנו מתכבדים להגיש את חישוב צריכת החשמל לתקופה 22/12/20 - 23/11/20:

משרד 615-616 דודו גוהן - 4 - 16092195(3x40)

סה"כ לתשלום	מחיר לקוט"ש בא"ג	סה"כ צריכה בקוט"ש	קריאה נוכחית	קריאה קודמת	סוג צריכה	סוג תעריף
			30/11/20	23/11/20	פרטי חשבון עבור תאריכים:	
₪ 81.93	45.44	180.30	9,163.70	8,983.40	פסגה	777
₪ 5.12	37.65	13.60	1,738.40	1,724.80	גבע	778
₪ 8.79	31.07	28.30	5,703.00	5,674.70	שפל	779
			22/12/20	01/12/20	פרטי חשבון עבור תאריכים:	
₪ 131.36	93.10	141.10	9,304.80	9,163.70	פסגה	777
₪ 9.78	56.22	17.40	1,755.80	1,738.40	גבע	778
₪ 142.27	34.70	410.00	6,113.00	5,703.00	שפל	779

סה"כ לדייר:

שיא ביקוש	סה"כ	שפל	גבע	פסגה
9.24	790.70	438.30	31.00	321.40
	₪ 379.26	₪ 151.06	₪ 14.90	₪ 213.29

סה"כ צריכה
סה"כ לתשלום

200.95 ₪	תשלום קבוע	
4.29 ₪	תשלום עבור גודל חיבור בKVA (3x40)	
584.50 ₪	סה"כ לתשלום	לא כולל מע"מ





24/12/20 תאריך הפקה:
 22/12/20 תאריך קריאה נוכחית:
 23/11/20 תאריך קריאה קודמת:

שם דייר: 617 סטודיו דליה ענבר
 שם אתר: סוהו נתניה משרדים

לקוח/ה נכבד/ה, אנו מתכבדים להגיש את חישוב צריכת החשמל לתקופה 22/12/20 - 23/11/20:

משרד 617 סטודיו דליה ענבר - 1 - 16193801(3x40)

סה"כ לתשלום	מחיר לקוט"ש בא"ג	סה"כ צריכה בקוט"ש	קריאה נוכחית	קריאה קודמת	סוג צריכה	סוג תעריף
			30/11/20	23/11/20	פרטי חשבון עבור תאריכים:	
₪ 63.89	45.44	140.60	7,486.60	7,346.00	פסגה	777
₪ 4.41	37.65	11.70	1,628.60	1,616.90	גבע	778
₪ 10.84	31.07	34.90	5,125.50	5,090.60	שפל	779
			22/12/20	01/12/20	פרטי חשבון עבור תאריכים:	
₪ 92.91	93.10	99.80	7,586.40	7,486.60	פסגה	777
₪ 15.97	56.22	28.40	1,657.00	1,628.60	גבע	778
₪ 130.06	34.70	374.80	5,500.30	5,125.50	שפל	779

סה"כ לדייר:

שיא ביקוש	סה"כ	שפל	גבע	פסגה
10.87	690.20	409.70	40.10	240.40
	₪ 318.07	₪ 140.90	₪ 20.37	₪ 156.80

סה"כ צריכה
 סה"כ לתשלום

200.95 ₪	תשלום קבוע	
4.29 ₪	תשלום עבור גודל חיבור בKVA (3x40)	
523.31 ₪	סה"כ לתשלום	לא כולל מע"מ





24/12/20 תאריך הפקה:
 22/12/20 תאריך קריאה נוכחי:
 23/11/20 תאריך קריאה קודמת:

שם דייר: 618 ד"ר דקה ג'יאהד
שם אתר: סוהו נתניה משרדים

לקוח/ה נכבד/ה, אנו מתכבדים להגיש את חישוב צריכת החשמל לתקופה 22/12/20 - 23/11/20:

משרד 618 - ד"ר דקה ג'יאהד - 2 - 16193801(3x40)

סוג תעריף	סוג צריכה	קריאה קודמת	קריאה נוכחית	סה"כ צריכה בקוט"ש	מחיר לקוט"ש בא"ג	סה"כ לתשלום
פרטי חשבון עבור תאריכים:						
777	פסגה	23/11/20	30/11/20	155.50	45.44	70.66 ₪
778	גבע	1,230.00	1,249.20	19.20	37.65	7.23 ₪
779	שפל	2,712.50	2,738.90	26.40	31.07	8.20 ₪
פרטי חשבון עבור תאריכים:						
777	פסגה	01/12/20	22/12/20	160.20	93.10	149.15 ₪
778	גבע	1,249.20	1,270.00	20.80	56.22	11.69 ₪
779	שפל	2,738.90	3,132.70	393.80	34.70	136.65 ₪

סה"כ לדייר:

פסגה	גבע	שפל	סה"כ	שיא ביקוש
315.70	40.00	420.20	775.90	9.49
₪ 219.81	₪ 18.92	₪ 144.85	₪ 383.58	

סה"כ צריכה
סה"כ לתשלום

200.95 ₪	תשלום קבוע	
4.29 ₪	תשלום עבור גודל חיבור בKVA (3x40)	
588.82 ₪	סה"כ לתשלום	לא כולל מע"מ





24/12/20 תאריך הפקה:
 22/12/20 תאריך קריאה נוכחית:
 23/11/20 תאריך קריאה קודמת:

שם דייר: 619 זוהר נאור יועץ ביטוח
 שם אתר: סוהו נתניה משרדים

לקוח/ה נכבד/ה, אנו מתכבדים להגיש את חישוב צריכת החשמל לתקופה 22/12/20 - 23/11/20:

משרד 619- זוהר נאור יועץ ביטוח - 3 - 16193801(3x40)

סוג תעריף	סוג צריכה	קריאה קודמת	קריאה נוכחית	סה"כ צריכה בקוט"ש	מחיר לקוט"ש בא"ג	סה"כ לתשלום
פרטי חשבון עבור תאריכים:						
777	פסגה	23/11/20	30/11/20	104.20	45.44	47.35 ₪
778	גבע	1,324.80	1,335.20	10.40	37.65	3.92 ₪
779	שפל	3,961.10	3,988.20	27.10	31.07	8.42 ₪
פרטי חשבון עבור תאריכים:						
777	פסגה	01/12/20	22/12/20	63.80	93.10	59.40 ₪
778	גבע	1,335.20	1,380.00	44.80	56.22	25.19 ₪
779	שפל	3,988.20	4,278.40	290.20	34.70	100.70 ₪

סה"כ לדייר:

פסגה	גבע	שפל	סה"כ	שיא ביקוש
168.00	55.20	317.30	540.50	4.68
106.75 ₪	29.10 ₪	109.12 ₪	244.97 ₪	

סה"כ צריכה
 סה"כ לתשלום

200.95 ₪	תשלום קבוע	
4.29 ₪	תשלום עבור גודל חיבור בKVA (3x40)	
450.21 ₪	סה"כ לתשלום	לא כולל מע"מ





24/12/20 תאריך הפקה:
 22/12/20 תאריך קריאה נוכחית:
 23/11/20 תאריך קריאה קודמת:

שם דייר: 620 עו"ד מירון רוזנטל
שם אתר: סוהו נתניה משרדים

לקוח/ה נכבד/ה, אנו מתכבדים להגיש את חישוב צריכת החשמל לתקופה 22/12/20 - 23/11/20:

משרד 620 - עו"ד מירון רוזנטל - 4 - 16193801(3x40)

סוג תעריף	סוג צריכה	קריאה קודמת	קריאה נוכחית	סה"כ צריכה בקוט"ש	מחיר לקוט"ש בא"ג	סה"כ לתשלום
פרטי חשבון עבור תאריכים:						
777	פסגה	23/11/20	30/11/20	31.90	45.44	14.50 ₪
778	גבע	671.70	675.30	3.60	37.65	1.36 ₪
779	שפל	1,606.30	1,611.40	5.10	31.07	1.58 ₪
פרטי חשבון עבור תאריכים:						
777	פסגה	01/12/20	22/12/20	40.20	93.10	37.43 ₪
778	גבע	675.30	679.30	4.00	56.22	2.25 ₪
779	שפל	1,611.40	1,673.10	61.70	34.70	21.41 ₪

סה"כ לדייר:

פסגה	גבע	שפל	סה"כ	שיא ביקוש
72.10	7.60	66.80	146.50	3.84
₪ 51.92	₪ 3.60	₪ 22.99	₪ 78.52	

סה"כ צריכה
סה"כ לתשלום

200.95 ₪	תשלום קבוע	
4.29 ₪	תשלום עבור גודל חיבור ב-KVA (3x40)	
283.76 ₪	סה"כ לתשלום	לא כולל מע"מ



24/12/20 תאריך הפקה:
 22/12/20 תאריך קריאה נוכחית:
 23/11/20 תאריך קריאה קודמת:

שם דייר: מ - מא - מפוח יניקת אויר שרותים משרדים/מגדל
שם אתר: סוהו נתניה משרדים

לקוח/ה נכבד/ה, אנו מתכבדים להגיש את חישוב צריכת החשמל לתקופה 22/12/20 - 23/11/20:

מפוח יניקת אויר שרותים משרדים/מגדל - 2 - 18017341(0x0)

סוג תעריף	סוג צריכה	קריאה קודמת	קריאה נוכחית	סה"כ צריכה בקוט"ש	מחיר לקוט"ש בא"ג	סה"כ לתשלום
פרטי חשבון עבור תאריכים:						
777	פסגה	23/11/20	30/11/20	180.15	45.44	81.86 ₪
778	גבע	5,807.15	5,874.20	67.05	37.65	25.24 ₪
779	שפל	11,239.30	11,287.30	48.00	31.07	14.91 ₪
פרטי חשבון עבור תאריכים:						
777	פסגה	01/12/20	22/12/20	0.00	93.10	0.00 ₪
778	גבע	5,874.20	5,874.20	0.00	56.22	0.00 ₪
779	שפל	11,287.30	12,099.25	811.95	34.70	281.75 ₪

סה"כ לדייר:

פסגה	גבע	שפל	סה"כ	שיא ביקוש
180.15	67.05	859.95	1,107.15	4.70
81.86 ₪	25.24 ₪	296.66 ₪	403.76 ₪	

סה"כ צריכה
סה"כ לתשלום

0.00 ₪	תשלום קבוע	
0.00 ₪	תשלום עבור גודל חיבור בKVA (0x0)	
403.76 ₪	סה"כ לתשלום	לא כולל מע"מ

24/12/20 תאריך הפקה:
 22/12/20 תאריך קריאה נוכחית:
 23/11/20 תאריך קריאה קודמת:

שם דייר: מא - לוח משאבות
 שם אתר: סוהו נתניה משרדים

לקוח/ה נכבד/ה, אנו מתכבדים להגיש את חישוב צריכת החשמל לתקופה 22/12/20 - 23/11/20:

לוח משאבות - 1 - 16193806(0x0)

סה"כ לתשלום	מחיר לקוט"ש בא"ג	סה"כ צריכה בקוט"ש	קריאה נוכחית	קריאה קודמת	סוג צריכה	סוג תעריף
			30/11/20	23/11/20	פרטי חשבון עבור תאריכים:	
₪ 809.92	45.44	1,782.40	175,628.40	173,846.00	פסגה	777
₪ 176.80	37.65	469.60	67,217.60	66,748.00	גבע	778
₪ 101.97	31.07	328.20	107,651.60	107,323.40	שפל	779
			22/12/20	01/12/20	פרטי חשבון עבור תאריכים:	
₪ 1,866.66	93.10	2,005.00	177,633.40	175,628.40	פסגה	777
₪ 311.68	56.22	554.40	67,772.00	67,217.60	גבע	778
₪ 1,902.95	34.70	5,484.00	113,135.60	107,651.60	שפל	779

סה"כ לדייר:

שיא ביקוש	סה"כ	שפל	גבע	פסגה
81.87	10,623.60	5,812.20	1,024.00	3,787.40
	₪ 5,169.99	₪ 2,004.92	₪ 488.49	₪ 2,676.58

סה"כ צריכה
 סה"כ לתשלום

₪ 0.00	תשלום קבוע	
₪ 0.00	תשלום עבור גודל חיבור בKVA (0x0)	
₪ 5,169.99	סה"כ לתשלום	לא כולל מע"מ

24/12/20 תאריך הפקה:
 22/12/20 תאריך קריאה נוכחית:
 23/11/20 תאריך קריאה קודמת:

שם דייר: מא - צילר 1
 שם אתר: סוהו נתניה משרדים

לקוח/ה נכבד/ה, אנו מתכבדים להגיש את חישוב צריכת החשמל לתקופה 22/12/20 - 23/11/20:

צילר 1 - 2 - 16193806(0x0)

סה"כ לתשלום	מחיר לקוט"ש בא"ג	סה"כ צריכה בקוט"ש	קריאה נוכחית	קריאה קודמת	סוג צריכה	סוג תעריף
			30/11/20	23/11/20	פרטי חשבון עבור תאריכים:	
0.00 ₪	45.44	0.00	322,220.00	322,220.00	פסגה	777
0.00 ₪	37.65	0.00	101,404.80	101,404.80	גבע	778
0.00 ₪	31.07	0.00	111,316.00	111,316.00	שפל	779
			22/12/20	01/12/20	פרטי חשבון עבור תאריכים:	
1,829.97 ₪	93.10	1,965.60	324,185.60	322,220.00	פסגה	777
232.53 ₪	56.22	413.60	101,818.40	101,404.80	גבע	778
2,286.31 ₪	34.70	6,588.80	117,904.80	111,316.00	שפל	779

סה"כ לדייר:

שיא ביקוש	סה"כ	שפל	גבע	פסגה
570.91	8,968.00	6,588.80	413.60	1,965.60
	4,348.81 ₪	2,286.31 ₪	232.53 ₪	1,829.97 ₪

סה"כ צריכה
 סה"כ לתשלום

0.00 ₪	תשלום קבוע	
0.00 ₪	תשלום עבור גודל חיבור בKVA (0x0)	
4,348.81 ₪	סה"כ לתשלום	לא כולל מע"מ

24/12/20 תאריך הפקה:
 22/12/20 תאריך קריאה נוכחית:
 23/11/20 תאריך קריאה קודמת:

שם דייר: מא - צילר 2
 שם אתר: סוהו נתניה משרדים

לקוח/ה נכבד/ה, אנו מתכבדים להגיש את חישוב צריכת החשמל לתקופה 22/12/20 - 23/11/20:

צילר 2 - 3 - 16193806(0x0)

סוג תעריף	סוג צריכה	קריאה קודמת	קריאה נוכחית	סה"כ צריכה בקוט"ש	מחיר לקוט"ש בא"ג	סה"כ לתשלום
פרטי חשבון עבור תאריכים:						
777	פסגה	23/11/20	30/11/20	2,987.20	45.44	1,357.38 ₪
778	גבע	13,814.40	14,109.60	295.20	37.65	111.14 ₪
779	שפל	17,218.40	17,412.80	194.40	31.07	60.40 ₪
פרטי חשבון עבור תאריכים:						
777	פסגה	01/12/20	22/12/20	0.00	93.10	0.00 ₪
778	גבע	14,109.60	14,131.20	21.60	56.22	12.14 ₪
779	שפל	17,412.80	17,993.60	580.80	34.70	201.54 ₪

סה"כ לדייר:

פסגה	גבע	שפל	סה"כ	שיא ביקוש
2,987.20	316.80	775.20	4,079.20	276.86
1,357.38 ₪	123.29 ₪	261.94 ₪	1,742.61 ₪	

סה"כ צריכה
 סה"כ לתשלום

0.00 ₪	תשלום קבוע	
0.00 ₪	תשלום עבור גודל חיבור בKVA (0x0)	
1,742.61 ₪	סה"כ לתשלום	לא כולל מע"מ

24/12/20 תאריך הפקה:
 22/12/20 תאריך קריאה נוכחית:
 23/11/20 תאריך קריאה קודמת:

שם דייר: מא - צילר 3
 שם אתר: סוהו נתניה משרדים

לקוח/ה נכבד/ה, אנו מתכבדים להגיש את חישוב צריכת החשמל לתקופה 22/12/20 - 23/11/20:

צילר 3 - 4 - 16193806(0x0)

סוג תעריף	סוג צריכה	קריאה קודמת	קריאה נוכחית	סה"כ צריכה בקוט"ש	מחיר לקוט"ש בא"ג	סה"כ לתשלום
פרטי חשבון עבור תאריכים:						
777	פסגה	23/11/20	30/11/20	978.40	45.44	444.58 ₪
778	גבע	9,664.00	9,748.40	84.40	37.65	31.78 ₪
779	שפל	15,440.00	15,463.20	23.20	31.07	7.21 ₪
פרטי חשבון עבור תאריכים:						
777	פסגה	01/12/20	22/12/20	238.40	93.10	221.95 ₪
778	גבע	9,748.40	9,780.00	31.60	56.22	17.77 ₪
779	שפל	15,463.20	15,983.60	520.40	34.70	180.58 ₪

סה"כ לדייר:

פסגה	גבע	שפל	סה"כ	שיא ביקוש
1,216.80	116.00	543.60	1,876.40	95.60
₪ 666.54	₪ 49.54	₪ 187.79	₪ 903.86	

סה"כ צריכה
 סה"כ לתשלום

0.00 ₪	תשלום קבוע	
0.00 ₪	תשלום עבור גודל חיבור בKVA (0x0)	
903.86 ₪	סה"כ לתשלום	לא כולל מע"מ

24/12/20 תאריך הפקדה:
 22/12/20 תאריך קריאה נוכחית:
 23/11/20 תאריך קריאה קודמת:

שם דייר: משרד 404 - רועי קאופמן
 שם אתר: סוהו נתניה משרדים

לקוח/ה נכבד/ה, אנו מתכבדים להגיש את חישוב צריכת החשמל לתקופה 22/12/20 - 23/11/20:

404 רועי קאופמן - 4 - 16225068(3x40)

סוג תעריף	סוג צריכה	קריאה קודמת	קריאה נוכחית	סה"כ צריכה בקוט"ש	מחיר לקוט"ש בא"ג	סה"כ לתשלום
פרטי חשבון עבור תאריכים:						
777	פסגה	23/11/20	30/11/20	65.70	45.44	29.85 ₪
778	גבע	1,106.20	1,116.80	10.60	37.65	3.99 ₪
779	שפל	2,622.70	2,630.90	8.20	31.07	2.55 ₪
פרטי חשבון עבור תאריכים:						
777	פסגה	01/12/20	22/12/20	4.40	93.10	4.10 ₪
778	גבע	1,116.80	1,118.50	1.70	56.22	0.96 ₪
779	שפל	2,630.90	2,722.50	91.60	34.70	31.79 ₪

סה"כ לדייר:

פסגה	גבע	שפל	סה"כ	שיא ביקוש
70.10	12.30	99.80	182.20	3.96
₪ 33.95	₪ 4.95	₪ 34.33	₪ 73.23	

סה"כ צריכה
 סה"כ לתשלום

200.95 ₪	תשלום קבוע	
4.29 ₪	תשלום עבור גודל חיבור בKVA (3x40)	
278.47 ₪	סה"כ לתשלום	לא כולל מע"מ

התפלגות חיוב בש"ח לפי תעו"ז

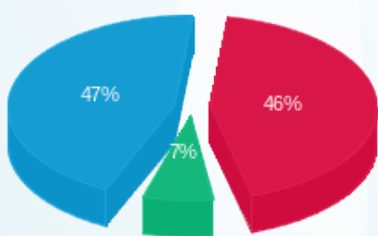

פסגה (33.95 ₪)
 גבע (4.95 ₪)
 שפל (34.33 ₪)

הסטוריית צריכה בקוט"ש

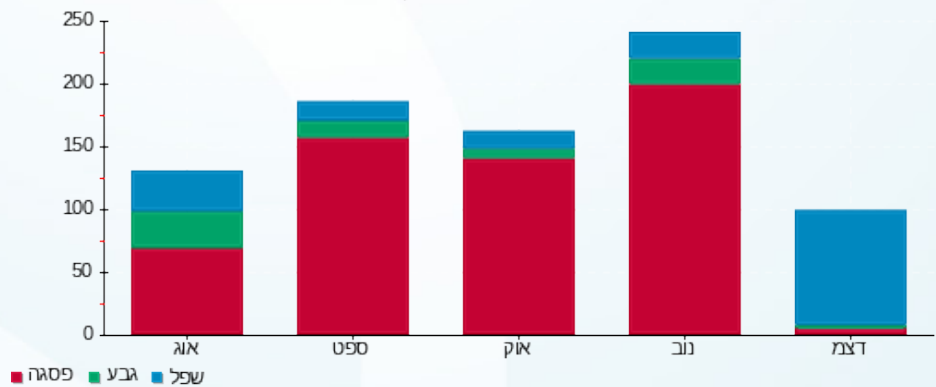



24/12/20 תאריך הפקה:
 22/12/20 תאריך קריאה נוכחית:
 23/11/20 תאריך קריאה קודמת:

שם דייר: סילברגט - מיזוג אוויר
שם אתר: סוהו נתניה משרדים

לקוח/ה נכבד/ה, אנו מתכבדים להגיש את חישוב צריכת החשמל לתקופה 22/12/20 - 23/11/20:

מא - לוח משאבות - 1 - 16193806(0x0)

סוג תעריף	סוג צריכה	קריאה קודמת	קריאה נוכחית	סה"כ צריכה בקוט"ש	מחיר לקוט"ש בא"ג	סה"כ לתשלום
פרטי חשבון עבור תאריכים:						
		23/11/20	30/11/20			
777	פסגה	173,846.00	175,628.40	1,782.40	45.44	809.92 ₪
778	גבע	66,748.00	67,217.60	469.60	37.65	176.80 ₪
779	שפל	107,323.40	107,651.60	328.20	31.07	101.97 ₪
פרטי חשבון עבור תאריכים:						
		01/12/20	22/12/20			
777	פסגה	175,628.40	177,633.40	2,005.00	93.10	1,866.66 ₪
778	גבע	67,217.60	67,772.00	554.40	56.22	311.68 ₪
779	שפל	107,651.60	113,135.60	5,484.00	34.70	1,902.95 ₪

צילר 1 - 2 - 16193806(0x0)

סוג תעריף	סוג צריכה	קריאה קודמת	קריאה נוכחית	סה"כ צריכה בקוט"ש	מחיר לקוט"ש בא"ג	סה"כ לתשלום
פרטי חשבון עבור תאריכים:						
		23/11/20	30/11/20			
777	פסגה	322,220.00	322,220.00	0.00	45.44	0.00 ₪
778	גבע	101,404.80	101,404.80	0.00	37.65	0.00 ₪
779	שפל	111,316.00	111,316.00	0.00	31.07	0.00 ₪
פרטי חשבון עבור תאריכים:						
		01/12/20	22/12/20			
777	פסגה	322,220.00	324,185.60	1,965.60	93.10	1,829.97 ₪
778	גבע	101,404.80	101,818.40	413.60	56.22	232.53 ₪
779	שפל	111,316.00	117,904.80	6,588.80	34.70	2,286.31 ₪

צילר 2 - 3 - 16193806(0x0)

סוג תעריף	סוג צריכה	קריאה קודמת	קריאה נוכחית	סה"כ צריכה בקוט"ש	מחיר לקוט"ש בא"ג	סה"כ לתשלום
פרטי חשבון עבור תאריכים:						
		23/11/20	30/11/20			
777	פסגה	51,602.40	54,589.60	2,987.20	45.44	1,357.38 ₪
778	גבע	13,814.40	14,109.60	295.20	37.65	111.14 ₪
779	שפל	17,218.40	17,412.80	194.40	31.07	60.40 ₪
פרטי חשבון עבור תאריכים:						
		01/12/20	22/12/20			





צילר 2 - 3 - 16193806(0x0)

סוג תעריף	סוג צריכה	קריאה קודמת	קריאה נוכחית	סה"כ צריכה בקוט"ש	מחיר לקוט"ש בא"ג	סה"כ לתשלום
777	פסגה	54,589.60	54,589.60	0.00	93.10	0.00 ₪
778	גבע	14,109.60	14,131.20	21.60	56.22	12.14 ₪
779	שפל	17,412.80	17,993.60	580.80	34.70	201.54 ₪

צילר 3 - 4 - 16193806(0x0)

סוג תעריף	סוג צריכה	קריאה קודמת	קריאה נוכחית	סה"כ צריכה בקוט"ש	מחיר לקוט"ש בא"ג	סה"כ לתשלום
פרטי חשבון עבור תאריכים:						
		23/11/20	30/11/20			
777	פסגה	31,777.20	32,755.60	978.40	45.44	444.58 ₪
778	גבע	9,664.00	9,748.40	84.40	37.65	31.78 ₪
779	שפל	15,440.00	15,463.20	23.20	31.07	7.21 ₪
פרטי חשבון עבור תאריכים:						
		01/12/20	22/12/20			
777	פסגה	32,755.60	32,994.00	238.40	93.10	221.95 ₪
778	גבע	9,748.40	9,780.00	31.60	56.22	17.77 ₪
779	שפל	15,463.20	15,983.60	520.40	34.70	180.58 ₪

סה"כ לדירה:

פסגה	גבע	שפל	סה"כ	שיא ביקוש
9,957.00	1,870.40	13,719.80	25,547.20	570.91
₪ 6,530.47	₪ 893.84	₪ 4,740.96	₪ 12,165.27	

סה"כ צריכה
סה"כ לתשלום

0.00 ₪	תשלום קבוע	
0.00 ₪	תשלום עבור גודל חיבור בKVA (0x0)	
12,165.27 ₪	סה"כ לתשלום	לא כולל מע"מ

התפלגות חיוב בש"ח לפי תעו"ז

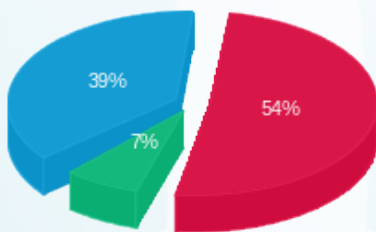

פסגה (₪ 6,530.47) 54%
גבע (₪ 893.84) 7%
שפל (₪ 4,740.96) 39%

הסטוריית צריכה בקוט"ש

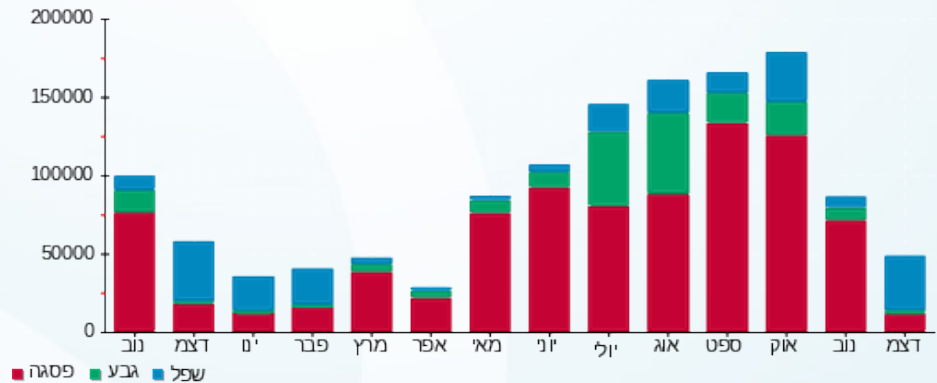



24/12/20 תאריך הפקה:
 22/12/20 תאריך קריאה נוכחית:
 23/11/20 תאריך קריאה קודמת:

שם דייר: ציבורי משנאי 3
שם אתר: סוהו נתניה משרדים

לקוח/ה נכבד/ה, אנו מתכבדים להגיש את חישוב צריכת החשמל לתקופה 22/12/20 - 23/11/20:

מ - משרד 601 אלום אמינות בע"מ - 1 - 16092195

סוג תעריף	סוג צריכה	קריאה קודמת	קריאה נוכחית	סה"כ צריכה בקוט"ש	מחיר לקוט"ש בא"ג	סה"כ לתשלום
פרטי חשבון עבור תאריכים:						
777	פסגה	23/11/20	30/11/20	-75.40	45.44	₪ -34.26
778	גבע	206.80	210.40	-3.60	37.65	₪ -1.36
779	שפל	221.40	227.30	-5.90	31.07	₪ -1.83
פרטי חשבון עבור תאריכים:						
777	פסגה	01/12/20	22/12/20	-44.70	93.10	₪ -41.62
778	גבע	210.40	214.10	-3.70	56.22	₪ -2.08
779	שפל	227.30	369.10	-141.80	34.70	₪ -49.20

מ - משרד 602 בי.אן.אי טק בע"מ - 2 - 16092195

סוג תעריף	סוג צריכה	קריאה קודמת	קריאה נוכחית	סה"כ צריכה בקוט"ש	מחיר לקוט"ש בא"ג	סה"כ לתשלום
פרטי חשבון עבור תאריכים:						
777	פסגה	23/11/20	30/11/20	-17.50	45.44	₪ -7.95
778	גבע	607.70	614.70	-7.00	37.65	₪ -2.64
779	שפל	857.10	865.40	-8.30	31.07	₪ -2.58
פרטי חשבון עבור תאריכים:						
777	פסגה	01/12/20	22/12/20	-31.50	93.10	₪ -29.33
778	גבע	614.70	620.80	-6.10	56.22	₪ -3.43
779	שפל	865.40	923.80	-58.40	34.70	₪ -20.26

מ - משרד 603 סמאטרן בע"מ - 3 - 16092195

סוג תעריף	סוג צריכה	קריאה קודמת	קריאה נוכחית	סה"כ צריכה בקוט"ש	מחיר לקוט"ש בא"ג	סה"כ לתשלום
פרטי חשבון עבור תאריכים:						
777	פסגה	23/11/20	30/11/20	-69.70	45.44	₪ -31.67
778	גבע	480.50	484.20	-3.70	37.65	₪ -1.39
779	שפל	1,466.70	1,476.40	-9.70	31.07	₪ -3.01
פרטי חשבון עבור תאריכים:						
		01/12/20	22/12/20			



מ - משרד 603 - סמאטרון בע"מ - 3 - 16092195

סוג תעריף	סוג צריכה	קריאה קודמת	קריאה נוכחית	סה"כ צריכה בקוט"ש	מחיר לקוט"ש בא"ג	סה"כ לתשלום
777	פסגה	3,454.20	3,508.90	-54.70	93.10	₪ -50.93
778	גבע	484.20	491.10	-6.90	56.22	₪ -3.88
779	שפל	1,476.40	1,663.80	-187.40	34.70	₪ -65.03

מ - משרד 604 צביקה ש.ב. סוכנויות לשווק בע"מ - 4 - 16092195

סוג תעריף	סוג צריכה	קריאה קודמת	קריאה נוכחית	סה"כ צריכה בקוט"ש	מחיר לקוט"ש בא"ג	סה"כ לתשלום
פרטי חשבון עבור תאריכים:						
		23/11/20	30/11/20			
777	פסגה	8,983.40	9,163.70	-180.30	45.44	₪ -81.93
778	גבע	1,724.80	1,738.40	-13.60	37.65	₪ -5.12
779	שפל	5,674.70	5,703.00	-28.30	31.07	₪ -8.79
פרטי חשבון עבור תאריכים:						
		01/12/20	22/12/20			
777	פסגה	9,163.70	9,304.80	-141.10	93.10	₪ -131.36
778	גבע	1,738.40	1,755.80	-17.40	56.22	₪ -9.78
779	שפל	5,703.00	6,113.00	-410.00	34.70	₪ -142.27

מ* - משרד 305 - מירית דובר - 1 - 16092248

סוג תעריף	סוג צריכה	קריאה קודמת	קריאה נוכחית	סה"כ צריכה בקוט"ש	מחיר לקוט"ש בא"ג	סה"כ לתשלום
פרטי חשבון עבור תאריכים:						
		23/11/20	30/11/20			
777	פסגה	5,847.40	5,936.80	-89.40	45.44	₪ -40.62
778	גבע	996.20	1,000.60	-4.40	37.65	₪ -1.66
779	שפל	2,521.30	2,531.80	-10.50	31.07	₪ -3.26
פרטי חשבון עבור תאריכים:						
		01/12/20	22/12/20			
777	פסגה	5,936.80	5,988.80	-52.00	93.10	₪ -48.41
778	גבע	1,000.60	1,012.00	-11.40	56.22	₪ -6.41
779	שפל	2,531.80	2,819.40	-287.60	34.70	₪ -99.80

מ* - משרד 306 - סיון ניהול נכסים בע"מ - 2 - 16092248

סוג תעריף	סוג צריכה	קריאה קודמת	קריאה נוכחית	סה"כ צריכה בקוט"ש	מחיר לקוט"ש בא"ג	סה"כ לתשלום
פרטי חשבון עבור תאריכים:						
		23/11/20	30/11/20			
777	פסגה	14,421.30	14,626.00	-204.70	45.44	₪ -93.02
778	גבע	4,647.00	4,686.80	-39.80	37.65	₪ -14.98
779	שפל	10,136.30	10,203.90	-67.60	31.07	₪ -21.00
פרטי חשבון עבור תאריכים:						
		01/12/20	22/12/20			





מ* - משרד 306 - סיון ניהול נכסים בע"מ - 2 - 16092248

סוג תעריף	סוג צריכה	קריאה קודמת	קריאה נוכחית	סה"כ צריכה בקוט"ש	מחיר לקוט"ש בא"ג	סה"כ לתשלום
777	פסגה	14,626.00	14,801.30	-175.30	93.10	163.20 ₪
778	גבע	4,686.80	4,733.30	-46.50	56.22	26.14 ₪
779	שפל	10,203.90	10,802.20	-598.30	34.70	207.61 ₪

מ* - משרד 307 - גוברין ראובן - 3 - 16092248

סוג תעריף	סוג צריכה	קריאה קודמת	קריאה נוכחית	סה"כ צריכה בקוט"ש	מחיר לקוט"ש בא"ג	סה"כ לתשלום
פרטי חשבון עבור תאריכים:						
		23/11/20	30/11/20			
777	פסגה	2,642.00	2,734.30	-92.30	45.44	41.94 ₪
778	גבע	468.90	473.80	-4.90	37.65	1.84 ₪
779	שפל	754.00	764.10	-10.10	31.07	3.14 ₪
פרטי חשבון עבור תאריכים:						
		01/12/20	22/12/20			
777	פסגה	2,734.30	2,791.50	-57.20	93.10	53.25 ₪
778	גבע	473.80	483.40	-9.60	56.22	5.40 ₪
779	שפל	764.10	995.80	-231.70	34.70	80.40 ₪

מ - משרד 617 סטודיו דליה ענבר - 1 - 16193801

סוג תעריף	סוג צריכה	קריאה קודמת	קריאה נוכחית	סה"כ צריכה בקוט"ש	מחיר לקוט"ש בא"ג	סה"כ לתשלום
פרטי חשבון עבור תאריכים:						
		23/11/20	30/11/20			
777	פסגה	7,346.00	7,486.60	-140.60	45.44	63.89 ₪
778	גבע	1,616.90	1,628.60	-11.70	37.65	4.41 ₪
779	שפל	5,090.60	5,125.50	-34.90	31.07	10.84 ₪
פרטי חשבון עבור תאריכים:						
		01/12/20	22/12/20			
777	פסגה	7,486.60	7,586.40	-99.80	93.10	92.91 ₪
778	גבע	1,628.60	1,657.00	-28.40	56.22	15.97 ₪
779	שפל	5,125.50	5,500.30	-374.80	34.70	130.06 ₪

מ - משרד 618 - ד"ר דקה ג'יאהד - 2 - 16193801

סוג תעריף	סוג צריכה	קריאה קודמת	קריאה נוכחית	סה"כ צריכה בקוט"ש	מחיר לקוט"ש בא"ג	סה"כ לתשלום
פרטי חשבון עבור תאריכים:						
		23/11/20	30/11/20			
777	פסגה	5,050.30	5,205.80	-155.50	45.44	70.66 ₪
778	גבע	1,230.00	1,249.20	-19.20	37.65	7.23 ₪
779	שפל	2,712.50	2,738.90	-26.40	31.07	8.20 ₪
פרטי חשבון עבור תאריכים:						
		01/12/20	22/12/20			





מ - משרד 618 - ד"ר דקה ג'יאהד - 2 - 16193801

סוג תעריף	סוג צריכה	קריאה קודמת	קריאה נוכחית	סה"כ צריכה בקוט"ש	מחיר לקוט"ש בא"ג	סה"כ לתשלום
777	פסגה	5,205.80	5,366.00	-160.20	93.10	149.15 ₪
778	גבע	1,249.20	1,270.00	-20.80	56.22	11.69 ₪
779	שפל	2,738.90	3,132.70	-393.80	34.70	136.65 ₪

מ - משרד 619 - זוהר נאור יועץ ביטוח - 3 - 16193801

סוג תעריף	סוג צריכה	קריאה קודמת	קריאה נוכחית	סה"כ צריכה בקוט"ש	מחיר לקוט"ש בא"ג	סה"כ לתשלום
פרטי חשבון עבור תאריכים:						
		23/11/20	30/11/20			
777	פסגה	6,394.70	6,498.90	-104.20	45.44	47.35 ₪
778	גבע	1,324.80	1,335.20	-10.40	37.65	3.92 ₪
779	שפל	3,961.10	3,988.20	-27.10	31.07	8.42 ₪
פרטי חשבון עבור תאריכים:						
		01/12/20	22/12/20			
777	פסגה	6,498.90	6,562.70	-63.80	93.10	59.40 ₪
778	גבע	1,335.20	1,380.00	-44.80	56.22	25.19 ₪
779	שפל	3,988.20	4,278.40	-290.20	34.70	100.70 ₪

מ - משרד 620 אלום אמינות בע"מ - 4 - 16193801

סוג תעריף	סוג צריכה	קריאה קודמת	קריאה נוכחית	סה"כ צריכה בקוט"ש	מחיר לקוט"ש בא"ג	סה"כ לתשלום
פרטי חשבון עבור תאריכים:						
		23/11/20	30/11/20			
777	פסגה	2,716.80	2,748.70	-31.90	45.44	14.50 ₪
778	גבע	671.70	675.30	-3.60	37.65	1.36 ₪
779	שפל	1,606.30	1,611.40	-5.10	31.07	1.58 ₪
פרטי חשבון עבור תאריכים:						
		01/12/20	22/12/20			
777	פסגה	2,748.70	2,788.90	-40.20	93.10	37.43 ₪
778	גבע	675.30	679.30	-4.00	56.22	2.25 ₪
779	שפל	1,611.40	1,673.10	-61.70	34.70	21.41 ₪

***מ - משרד 310 - אילון את אילון חברת עורכי דין - 2 - 16193802**

סוג תעריף	סוג צריכה	קריאה קודמת	קריאה נוכחית	סה"כ צריכה בקוט"ש	מחיר לקוט"ש בא"ג	סה"כ לתשלום
פרטי חשבון עבור תאריכים:						
		23/11/20	30/11/20			
777	פסגה	5,671.90	5,801.30	-129.40	45.44	58.80 ₪
778	גבע	1,333.60	1,353.80	-20.20	37.65	7.61 ₪
779	שפל	3,055.50	3,105.00	-49.50	31.07	15.38 ₪
פרטי חשבון עבור תאריכים:						
		01/12/20	22/12/20			



מ* - משרד 310 - אילון את אילון חברת עורכי דין - 2 - 16193802

סוג תעריף	סוג צריכה	קריאה קודמת	קריאה נוכחית	סה"כ צריכה בקוט"ש	מחיר לקוט"ש בא"ג	סה"כ לתשלום
777	פסגה	5,801.30	5,906.50	-105.20	93.10	₪ -97.94
778	גבע	1,353.80	1,389.40	-35.60	56.22	₪ -20.01
779	שפל	3,105.00	3,513.50	-408.50	34.70	₪ -141.75

מ* - משרד 311 - דואני יצחק בע"מ - 3 - 16193802

סוג תעריף	סוג צריכה	קריאה קודמת	קריאה נוכחית	סה"כ צריכה בקוט"ש	מחיר לקוט"ש בא"ג	סה"כ לתשלום
פרטי חשבון עבור תאריכים:						
		23/11/20	30/11/20			
777	פסגה	5,029.20	5,128.30	-99.10	45.44	₪ -45.03
778	גבע	1,084.10	1,090.50	-6.40	37.65	₪ -2.41
779	שפל	2,515.30	2,531.90	-16.60	31.07	₪ -5.16
פרטי חשבון עבור תאריכים:						
		01/12/20	22/12/20			
777	פסגה	5,128.30	5,215.30	-87.00	93.10	₪ -81.00
778	גבע	1,090.50	1,118.50	-28.00	56.22	₪ -15.74
779	שפל	2,531.90	2,952.10	-420.20	34.70	₪ -145.81

16193802 - 4 - 93802-4

סוג תעריף	סוג צריכה	קריאה קודמת	קריאה נוכחית	סה"כ צריכה בקוט"ש	מחיר לקוט"ש בא"ג	סה"כ לתשלום
פרטי חשבון עבור תאריכים:						
		23/11/20	30/11/20			
777	פסגה	1,083.10	1,265.10	-182.00	45.44	₪ -82.70
778	גבע	223.80	256.20	-32.40	37.65	₪ -12.20
779	שפל	344.10	411.60	-67.50	31.07	₪ -20.97
פרטי חשבון עבור תאריכים:						
		01/12/20	22/12/20			
777	פסגה	1,265.10	1,431.90	-166.80	93.10	₪ -155.29
778	גבע	256.20	303.10	-46.90	56.22	₪ -26.37
779	שפל	411.60	932.00	-520.40	34.70	₪ -180.58

מ - נטלי פדידה - 1 - 16193803

סוג תעריף	סוג צריכה	קריאה קודמת	קריאה נוכחית	סה"כ צריכה בקוט"ש	מחיר לקוט"ש בא"ג	סה"כ לתשלום
פרטי חשבון עבור תאריכים:						
		23/11/20	30/11/20			
777	פסגה	3,810.50	3,907.80	-97.30	45.44	₪ -44.21
778	גבע	960.10	974.20	-14.10	37.65	₪ -5.31
779	שפל	2,704.70	2,743.80	-39.10	31.07	₪ -12.15
פרטי חשבון עבור תאריכים:						
		01/12/20	22/12/20			





מ - נטלי פדידה - 1 - 16193803

סוג תעריף	סוג צריכה	קריאה קודמת	קריאה נוכחית	סה"כ צריכה בקוט"ש	מחיר לקוט"ש בא"ג	סה"כ לתשלום
777	פסגה	3,907.80	4,017.70	-109.90	93.10	102.32 ₪
778	גבע	974.20	1,010.20	-36.00	56.22	20.24 ₪
779	שפל	2,743.80	3,178.30	-434.50	34.70	150.77 ₪

מילון - 4 - 16193803

סוג תעריף	סוג צריכה	קריאה קודמת	קריאה נוכחית	סה"כ צריכה בקוט"ש	מחיר לקוט"ש בא"ג	סה"כ לתשלום
פרטי חשבון עבור תאריכים:						
		23/11/20	30/11/20			
777	פסגה	286.70	394.30	-107.60	45.44	48.89 ₪
778	גבע	90.20	117.30	-27.10	37.65	10.20 ₪
779	שפל	148.50	197.40	-48.90	31.07	15.19 ₪
פרטי חשבון עבור תאריכים:						
		01/12/20	22/12/20			
777	פסגה	394.30	608.20	-213.90	93.10	199.14 ₪
778	גבע	117.30	169.30	-52.00	56.22	29.23 ₪
779	שפל	197.40	756.60	-559.20	34.70	194.04 ₪

מ - משרד 413 - קוסמוס נדל"ן - 1 - 16193804

סוג תעריף	סוג צריכה	קריאה קודמת	קריאה נוכחית	סה"כ צריכה בקוט"ש	מחיר לקוט"ש בא"ג	סה"כ לתשלום
פרטי חשבון עבור תאריכים:						
		23/11/20	30/11/20			
777	פסגה	4,551.90	4,612.80	-60.90	45.44	27.67 ₪
778	גבע	1,530.90	1,540.50	-9.60	37.65	3.61 ₪
779	שפל	3,663.70	3,683.40	-19.70	31.07	6.12 ₪
פרטי חשבון עבור תאריכים:						
		01/12/20	22/12/20			
777	פסגה	4,612.80	4,661.90	-49.10	93.10	45.71 ₪
778	גבע	1,540.50	1,544.40	-3.90	56.22	2.19 ₪
779	שפל	3,683.40	3,795.30	-111.90	34.70	38.83 ₪

מ - משרד 414 ד"ר אורן שושני - 2 - 16193804

סוג תעריף	סוג צריכה	קריאה קודמת	קריאה נוכחית	סה"כ צריכה בקוט"ש	מחיר לקוט"ש בא"ג	סה"כ לתשלום
פרטי חשבון עבור תאריכים:						
		23/11/20	30/11/20			
777	פסגה	926.70	982.20	-55.50	45.44	25.22 ₪
778	גבע	254.10	265.60	-11.50	37.65	4.33 ₪
779	שפל	483.40	496.90	-13.50	31.07	4.19 ₪
פרטי חשבון עבור תאריכים:						
		01/12/20	22/12/20			



מ - משרד 414 ד"ר אורן שושני - 2 - 16193804

סוג תעריף	סוג צריכה	קריאה קודמת	קריאה נוכחית	סה"כ צריכה בקוט"ש	מחיר לקוט"ש בא"ג	סה"כ לתשלום
777	פסגה	982.20	1,030.00	-47.80	93.10	₪ -44.50
778	גבע	265.60	270.00	-4.40	56.22	₪ -2.47
779	שפל	496.90	601.20	-104.30	34.70	₪ -36.19

מ - משרד 415 ג'י אייץ הון - 3 - 16193804

סוג תעריף	סוג צריכה	קריאה קודמת	קריאה נוכחית	סה"כ צריכה בקוט"ש	מחיר לקוט"ש בא"ג	סה"כ לתשלום
פרטי חשבון עבור תאריכים:						
		23/11/20	30/11/20			
777	פסגה	7,112.20	7,203.20	-91.00	45.44	₪ -41.35
778	גבע	2,579.40	2,585.20	-5.80	37.65	₪ -2.18
779	שפל	6,171.80	6,178.50	-6.70	31.07	₪ -2.08
פרטי חשבון עבור תאריכים:						
		01/12/20	22/12/20			
777	פסגה	7,203.20	7,285.10	-81.90	93.10	₪ -76.25
778	גבע	2,585.20	2,589.90	-4.70	56.22	₪ -2.64
779	שפל	6,178.50	6,322.10	-143.60	34.70	₪ -49.83

מ - משרד 416 אברהם אליקים - 4 - 16193804

סוג תעריף	סוג צריכה	קריאה קודמת	קריאה נוכחית	סה"כ צריכה בקוט"ש	מחיר לקוט"ש בא"ג	סה"כ לתשלום
פרטי חשבון עבור תאריכים:						
		23/11/20	30/11/20			
777	פסגה	2,311.10	2,311.50	-0.40	45.44	₪ -0.18
778	גבע	692.00	692.00	0.00	37.65	₪ 0.00
779	שפל	2,498.30	2,498.30	0.00	31.07	₪ 0.00
פרטי חשבון עבור תאריכים:						
		01/12/20	22/12/20			
777	פסגה	2,311.50	2,311.70	-0.20	93.10	₪ -0.19
778	גבע	692.00	692.00	0.00	56.22	₪ 0.00
779	שפל	2,498.30	2,498.90	-0.60	34.70	₪ -0.21

93805 - 1 - 16193805

סוג תעריף	סוג צריכה	קריאה קודמת	קריאה נוכחית	סה"כ צריכה בקוט"ש	מחיר לקוט"ש בא"ג	סה"כ לתשלום
פרטי חשבון עבור תאריכים:						
		23/11/20	30/11/20			
777	פסגה	1,140.20	1,241.00	-100.80	45.44	₪ -45.80
778	גבע	390.90	414.90	-24.00	37.65	₪ -9.04
779	שפל	824.30	857.40	-33.10	31.07	₪ -10.28
פרטי חשבון עבור תאריכים:						
		01/12/20	22/12/20			



16193805 - 1 - 93805

סוג תעריף	סוג צריכה	קריאה קודמת	קריאה נוכחית	סה"כ צריכה בקוט"ש	מחיר לקוט"ש בא"ג	סה"כ לתשלום
777	פסגה	1,241.00	1,359.70	-118.70	93.10	110.51 ₪
778	גבע	414.90	438.00	-23.10	56.22	12.99 ₪
779	שפל	857.40	1,135.30	-277.90	34.70	96.43 ₪

מא - משרד 309 - קבוצת איציק תשובה - 2 - 16193805

סוג תעריף	סוג צריכה	קריאה קודמת	קריאה נוכחית	סה"כ צריכה בקוט"ש	מחיר לקוט"ש בא"ג	סה"כ לתשלום
פרטי חשבון עבור תאריכים:						
		23/11/20	30/11/20			
777	פסגה	68,925.20	69,824.00	-898.80	45.44	408.41 ₪
778	גבע	13,478.90	13,579.90	-101.00	37.65	38.03 ₪
779	שפל	27,305.50	27,487.00	-181.50	31.07	56.39 ₪
פרטי חשבון עבור תאריכים:						
		01/12/20	22/12/20			
777	פסגה	69,824.00	70,349.80	-525.80	93.10	489.52 ₪
778	גבע	13,579.90	13,673.70	-93.80	56.22	52.73 ₪
779	שפל	27,487.00	29,471.70	-1,984.70	34.70	688.69 ₪

מא - לוח משאבות - 1 - 16193806

סוג תעריף	סוג צריכה	קריאה קודמת	קריאה נוכחית	סה"כ צריכה בקוט"ש	מחיר לקוט"ש בא"ג	סה"כ לתשלום
פרטי חשבון עבור תאריכים:						
		23/11/20	30/11/20			
777	פסגה	173,846.00	175,628.40	-1,782.40	45.44	809.92 ₪
778	גבע	66,748.00	67,217.60	-469.60	37.65	176.80 ₪
779	שפל	107,323.40	107,651.60	-328.20	31.07	101.97 ₪
פרטי חשבון עבור תאריכים:						
		01/12/20	22/12/20			
777	פסגה	175,628.40	177,633.40	-2,005.00	93.10	1,866.66 ₪
778	גבע	67,217.60	67,772.00	-554.40	56.22	311.68 ₪
779	שפל	107,651.60	113,135.60	-5,484.00	34.70	1,902.95 ₪

מא - צילר 1 - 2 - 16193806

סוג תעריף	סוג צריכה	קריאה קודמת	קריאה נוכחית	סה"כ צריכה בקוט"ש	מחיר לקוט"ש בא"ג	סה"כ לתשלום
פרטי חשבון עבור תאריכים:						
		23/11/20	30/11/20			
777	פסגה	322,220.00	322,220.00	0.00	45.44	0.00 ₪
778	גבע	101,404.80	101,404.80	0.00	37.65	0.00 ₪
779	שפל	111,316.00	111,316.00	0.00	31.07	0.00 ₪
פרטי חשבון עבור תאריכים:						
		01/12/20	22/12/20			



מא - צילר 1 - 2 - 16193806

סוג תעריף	סוג צריכה	קריאה קודמת	קריאה נוכחית	סה"כ צריכה בקוט"ש	מחיר לקוט"ש בא"ג	סה"כ לתשלום
777	פסגה	322,220.00	324,185.60	-1,965.60	93.10	₪ -1,829.97
778	גבע	101,404.80	101,818.40	-413.60	56.22	₪ -232.53
779	שפל	111,316.00	117,904.80	-6,588.80	34.70	₪ -2,286.31

מא - צילר 2 - 3 - 16193806

סוג תעריף	סוג צריכה	קריאה קודמת	קריאה נוכחית	סה"כ צריכה בקוט"ש	מחיר לקוט"ש בא"ג	סה"כ לתשלום
פרטי חשבון עבור תאריכים:						
		23/11/20	30/11/20			
777	פסגה	51,602.40	54,589.60	-2,987.20	45.44	₪ -1,357.38
778	גבע	13,814.40	14,109.60	-295.20	37.65	₪ -111.14
779	שפל	17,218.40	17,412.80	-194.40	31.07	₪ -60.40
פרטי חשבון עבור תאריכים:						
		01/12/20	22/12/20			
777	פסגה	54,589.60	54,589.60	0.00	93.10	₪ 0.00
778	גבע	14,109.60	14,131.20	-21.60	56.22	₪ -12.14
779	שפל	17,412.80	17,993.60	-580.80	34.70	₪ -201.54

מא - צילר 3 - 4 - 16193806

סוג תעריף	סוג צריכה	קריאה קודמת	קריאה נוכחית	סה"כ צריכה בקוט"ש	מחיר לקוט"ש בא"ג	סה"כ לתשלום
פרטי חשבון עבור תאריכים:						
		23/11/20	30/11/20			
777	פסגה	31,777.20	32,755.60	-978.40	45.44	₪ -444.58
778	גבע	9,664.00	9,748.40	-84.40	37.65	₪ -31.78
779	שפל	15,440.00	15,463.20	-23.20	31.07	₪ -7.21
פרטי חשבון עבור תאריכים:						
		01/12/20	22/12/20			
777	פסגה	32,755.60	32,994.00	-238.40	93.10	₪ -221.95
778	גבע	9,748.40	9,780.00	-31.60	56.22	₪ -17.77
779	שפל	15,463.20	15,983.60	-520.40	34.70	₪ -180.58

מ* - משרד 301 סמואל שמואל בן ברון - 1 - 16193807

סוג תעריף	סוג צריכה	קריאה קודמת	קריאה נוכחית	סה"כ צריכה בקוט"ש	מחיר לקוט"ש בא"ג	סה"כ לתשלום
פרטי חשבון עבור תאריכים:						
		23/11/20	30/11/20			
777	פסגה	97.50	97.50	0.00	45.44	₪ 0.00
778	גבע	24.00	24.00	0.00	37.65	₪ 0.00
779	שפל	66.70	66.70	0.00	31.07	₪ 0.00
פרטי חשבון עבור תאריכים:						
		01/12/20	22/12/20			





מ* - משרד 301 סמואל שמואל בן ברון - 1 - 16193807

סוג תעריף	סוג צריכה	קריאה קודמת	קריאה נוכחית	סה"כ צריכה בקוט"ש	מחיר לקוט"ש בא"ג	סה"כ לתשלום
777	פסגה	97.50	97.50	0.00	93.10	0.00 ₪
778	גבע	24.00	24.00	0.00	56.22	0.00 ₪
779	שפל	66.70	66.70	0.00	34.70	0.00 ₪

16193807 - 2 - 193807

סוג תעריף	סוג צריכה	קריאה קודמת	קריאה נוכחית	סה"כ צריכה בקוט"ש	מחיר לקוט"ש בא"ג	סה"כ לתשלום
פרטי חשבון עבור תאריכים:						
		23/11/20	30/11/20			
777	פסגה	7,877.80	8,143.50	-265.70	45.44	120.73 ₪
778	גבע	2,522.90	2,577.80	-54.90	37.65	20.67 ₪
779	שפל	6,189.80	6,318.40	-128.60	31.07	39.96 ₪
פרטי חשבון עבור תאריכים:						
		01/12/20	22/12/20			
777	פסגה	8,143.50	8,384.50	-241.00	93.10	224.37 ₪
778	גבע	2,577.80	2,689.70	-111.90	56.22	62.91 ₪
779	שפל	6,318.40	7,248.00	-929.60	34.70	322.57 ₪

16193807 - 3 - 193807

סוג תעריף	סוג צריכה	קריאה קודמת	קריאה נוכחית	סה"כ צריכה בקוט"ש	מחיר לקוט"ש בא"ג	סה"כ לתשלום
פרטי חשבון עבור תאריכים:						
		23/11/20	30/11/20			
777	פסגה	10,409.70	10,693.30	-283.60	45.44	128.87 ₪
778	גבע	4,166.30	4,234.00	-67.70	37.65	25.49 ₪
779	שפל	10,544.00	10,655.70	-111.70	31.07	34.71 ₪
פרטי חשבון עבור תאריכים:						
		01/12/20	22/12/20			
777	פסגה	10,693.30	10,987.30	-294.00	93.10	273.71 ₪
778	גבע	4,234.00	4,353.00	-119.00	56.22	66.90 ₪
779	שפל	10,655.70	11,613.90	-958.20	34.70	332.50 ₪

מ* - משרד 303 - מיה"י פיתוח בע"מ (אוליבר אביטובול) - 4 - 16193807

סוג תעריף	סוג צריכה	קריאה קודמת	קריאה נוכחית	סה"כ צריכה בקוט"ש	מחיר לקוט"ש בא"ג	סה"כ לתשלום
פרטי חשבון עבור תאריכים:						
		23/11/20	30/11/20			
777	פסגה	272.90	272.90	0.00	45.44	0.00 ₪
778	גבע	52.40	52.40	0.00	37.65	0.00 ₪
779	שפל	36.80	36.80	0.00	31.07	0.00 ₪
פרטי חשבון עבור תאריכים:						
		01/12/20	22/12/20			



מ* - משרד 303 - מיה"י פיתוח בע"מ (אוליבר אביטובול) - 4 - 16193807

סוג תעריף	סוג צריכה	קריאה קודמת	קריאה נוכחית	סה"כ צריכה בקוט"ש	מחיר לקוט"ש בא"ג	סה"כ לתשלום
777	פסגה	272.90	272.90	0.00	93.10	0.00 ₪
778	גבע	52.40	52.40	0.00	56.22	0.00 ₪
779	שפל	36.80	36.80	0.00	34.70	0.00 ₪

מ - משרד 513 מדיפו אספקה רפואית בע"מ - 1 - 16193808

סוג תעריף	סוג צריכה	קריאה קודמת	קריאה נוכחית	סה"כ צריכה בקוט"ש	מחיר לקוט"ש בא"ג	סה"כ לתשלום
פרטי חשבון עבור תאריכים:						
		23/11/20	30/11/20			
777	פסגה	1,839.80	1,877.10	-37.30	45.44	16.95 ₪
778	גבע	435.80	439.70	-3.90	37.65	1.47 ₪
779	שפל	1,266.10	1,277.40	-11.30	31.07	3.51 ₪
פרטי חשבון עבור תאריכים:						
		01/12/20	22/12/20			
777	פסגה	1,877.10	1,895.80	-18.70	93.10	17.41 ₪
778	גבע	439.70	453.00	-13.30	56.22	7.48 ₪
779	שפל	1,277.40	1,378.40	-101.00	34.70	35.05 ₪

מ - משרד 514 אורה פרום - 2 - 16193808

סוג תעריף	סוג צריכה	קריאה קודמת	קריאה נוכחית	סה"כ צריכה בקוט"ש	מחיר לקוט"ש בא"ג	סה"כ לתשלום
פרטי חשבון עבור תאריכים:						
		23/11/20	30/11/20			
777	פסגה	5,339.00	5,446.30	-107.30	45.44	48.76 ₪
778	גבע	1,215.40	1,228.00	-12.60	37.65	4.74 ₪
779	שפל	1,899.00	1,922.70	-23.70	31.07	7.36 ₪
פרטי חשבון עבור תאריכים:						
		01/12/20	22/12/20			
777	פסגה	5,446.30	5,552.70	-106.40	93.10	99.06 ₪
778	גבע	1,228.00	1,244.00	-16.00	56.22	9.00 ₪
779	שפל	1,922.70	2,192.10	-269.40	34.70	93.48 ₪

מ - משרד 515 לאופיסינה בע"מ - 3 - 16193808

סוג תעריף	סוג צריכה	קריאה קודמת	קריאה נוכחית	סה"כ צריכה בקוט"ש	מחיר לקוט"ש בא"ג	סה"כ לתשלום
פרטי חשבון עבור תאריכים:						
		23/11/20	30/11/20			
777	פסגה	15,127.90	15,420.10	-292.20	45.44	132.78 ₪
778	גבע	4,158.70	4,192.80	-34.10	37.65	12.84 ₪
779	שפל	9,950.50	9,995.40	-44.90	31.07	13.95 ₪
פרטי חשבון עבור תאריכים:						
		01/12/20	22/12/20			



מ - משרד 515 לאופיסנה בע"מ - 3 - 16193808

סוג תעריף	סוג צריכה	קריאה קודמת	קריאה נוכחית	סה"כ צריכה בקוט"ש	מחיר לקוט"ש בא"ג	סה"כ לתשלום
777	פסגה	15,420.10	15,694.00	-273.90	93.10	₪ -255.00
778	גבע	4,192.80	4,251.40	-58.60	56.22	₪ -32.94
779	שפל	9,995.40	10,738.50	-743.10	34.70	₪ -257.86

מ - משרד 516 לאופיסנה בע"מ - 4 - 16193808

סוג תעריף	סוג צריכה	קריאה קודמת	קריאה נוכחית	סה"כ צריכה בקוט"ש	מחיר לקוט"ש בא"ג	סה"כ לתשלום
פרטי חשבון עבור תאריכים:						
		23/11/20	30/11/20			
777	פסגה	48.60	48.60	0.00	45.44	₪ 0.00
778	גבע	1.60	1.60	0.00	37.65	₪ 0.00
779	שפל	30.10	30.10	0.00	31.07	₪ 0.00
פרטי חשבון עבור תאריכים:						
		01/12/20	22/12/20			
777	פסגה	48.60	48.60	0.00	93.10	₪ 0.00
778	גבע	1.60	1.60	0.00	56.22	₪ 0.00
779	שפל	30.10	30.10	0.00	34.70	₪ 0.00

מ - משרד 517 יורם רוזנצויג חברה לביטוח (2010) בע"מ - 1 - 16193809

סוג תעריף	סוג צריכה	קריאה קודמת	קריאה נוכחית	סה"כ צריכה בקוט"ש	מחיר לקוט"ש בא"ג	סה"כ לתשלום
פרטי חשבון עבור תאריכים:						
		23/11/20	30/11/20			
777	פסגה	5,213.10	5,307.40	-94.30	45.44	₪ -42.85
778	גבע	1,238.40	1,247.20	-8.80	37.65	₪ -3.31
779	שפל	7,001.20	7,024.50	-23.30	31.07	₪ -7.24
פרטי חשבון עבור תאריכים:						
		01/12/20	22/12/20			
777	פסגה	5,307.40	5,358.80	-51.40	93.10	₪ -47.85
778	גבע	1,247.20	1,270.50	-23.30	56.22	₪ -13.10
779	שפל	7,024.50	7,291.60	-267.10	34.70	₪ -92.68

מ - משרד 518 אקסיומה בע"מ - 2 - 16193809

סוג תעריף	סוג צריכה	קריאה קודמת	קריאה נוכחית	סה"כ צריכה בקוט"ש	מחיר לקוט"ש בא"ג	סה"כ לתשלום
פרטי חשבון עבור תאריכים:						
		23/11/20	30/11/20			
777	פסגה	10,331.40	10,536.60	-205.20	45.44	₪ -93.24
778	גבע	2,508.10	2,531.50	-23.40	37.65	₪ -8.81
779	שפל	10,412.20	10,467.80	-55.60	31.07	₪ -17.27
פרטי חשבון עבור תאריכים:						
		01/12/20	22/12/20			



מ - משרד 518 אקסיומה בע"מ - 2 - 16193809

סוג תעריף	סוג צריכה	קריאה קודמת	קריאה נוכחית	סה"כ צריכה בקוט"ש	מחיר לקוט"ש בא"ג	סה"כ לתשלום
777	פסגה	10,536.60	10,700.90	-164.30	93.10	152.96 ₪
778	גבע	2,531.50	2,566.70	-35.20	56.22	19.79 ₪
779	שפל	10,467.80	10,986.10	-518.30	34.70	179.85 ₪

מ - משרד 519 ארז ערן בע"מ - 3 - 16193809

סוג תעריף	סוג צריכה	קריאה קודמת	קריאה נוכחית	סה"כ צריכה בקוט"ש	מחיר לקוט"ש בא"ג	סה"כ לתשלום
פרטי חשבון עבור תאריכים:						
		23/11/20	30/11/20			
777	פסגה	5,006.70	5,104.40	-97.70	45.44	44.39 ₪
778	גבע	1,736.00	1,751.70	-15.70	37.65	5.91 ₪
779	שפל	4,601.70	4,633.80	-32.10	31.07	9.97 ₪
פרטי חשבון עבור תאריכים:						
		01/12/20	22/12/20			
777	פסגה	5,104.40	5,197.80	-93.40	93.10	86.96 ₪
778	גבע	1,751.70	1,770.90	-19.20	56.22	10.79 ₪
779	שפל	4,633.80	4,900.90	-267.10	34.70	92.68 ₪

מ - משרד 613 ס.א.ג יזמות ובניה בע"מ - 1 - 16193810

סוג תעריף	סוג צריכה	קריאה קודמת	קריאה נוכחית	סה"כ צריכה בקוט"ש	מחיר לקוט"ש בא"ג	סה"כ לתשלום
פרטי חשבון עבור תאריכים:						
		23/11/20	30/11/20			
777	פסגה	3,223.70	3,276.80	-53.10	45.44	24.13 ₪
778	גבע	608.20	613.40	-5.20	37.65	1.96 ₪
779	שפל	2,825.30	2,835.90	-10.60	31.07	3.29 ₪
פרטי חשבון עבור תאריכים:						
		01/12/20	22/12/20			
777	פסגה	3,276.80	3,302.50	-25.70	93.10	23.93 ₪
778	גבע	613.40	617.50	-4.10	56.22	2.31 ₪
779	שפל	2,835.90	2,961.30	-125.40	34.70	43.51 ₪

מ - משרד 614 ד"ר נוציה בע"מ - 2 - 16193810

סוג תעריף	סוג צריכה	קריאה קודמת	קריאה נוכחית	סה"כ צריכה בקוט"ש	מחיר לקוט"ש בא"ג	סה"כ לתשלום
פרטי חשבון עבור תאריכים:						
		23/11/20	30/11/20			
777	פסגה	10,949.00	11,222.50	-273.50	45.44	124.28 ₪
778	גבע	3,731.40	3,788.40	-57.00	37.65	21.46 ₪
779	שפל	8,341.10	8,391.00	-49.90	31.07	15.50 ₪
פרטי חשבון עבור תאריכים:						
		01/12/20	22/12/20			





מ - משרד 614 ד"ר ונציה בע"מ - 2 - 16193810

סוג תעריף	סוג צריכה	קריאה קודמת	קריאה נוכחית	סה"כ צריכה בקוט"ש	מחיר לקוט"ש בא"ג	סה"כ לתשלום
777	פסגה	11,222.50	11,446.10	-223.60	93.10	₪ -208.17
778	גבע	3,788.40	3,842.20	-53.80	56.22	₪ -30.25
779	שפל	8,391.00	9,068.30	-677.30	34.70	₪ -235.02

מ - משרד 615 דודו גוהן - עורכי דין - 3 - 16193810

סוג תעריף	סוג צריכה	קריאה קודמת	קריאה נוכחית	סה"כ צריכה בקוט"ש	מחיר לקוט"ש בא"ג	סה"כ לתשלום
פרטי חשבון עבור תאריכים:						
		23/11/20	30/11/20			
777	פסגה	73.20	73.20	0.00	45.44	₪ 0.00
778	גבע	8.90	8.90	0.00	37.65	₪ 0.00
779	שפל	10.50	10.50	0.00	31.07	₪ 0.00
פרטי חשבון עבור תאריכים:						
		01/12/20	22/12/20			
777	פסגה	73.20	73.20	0.00	93.10	₪ 0.00
778	גבע	8.90	8.90	0.00	56.22	₪ 0.00
779	שפל	10.50	10.50	0.00	34.70	₪ 0.00

מ - משרד 616 דודו גוהן - עורכי דין - 4 - 16193810

סוג תעריף	סוג צריכה	קריאה קודמת	קריאה נוכחית	סה"כ צריכה בקוט"ש	מחיר לקוט"ש בא"ג	סה"כ לתשלום
פרטי חשבון עבור תאריכים:						
		23/11/20	30/11/20			
777	פסגה	5,553.60	5,676.90	-123.30	45.44	₪ -56.03
778	גבע	1,013.20	1,024.70	-11.50	37.65	₪ -4.33
779	שפל	1,580.90	1,591.20	-10.30	31.07	₪ -3.20
פרטי חשבון עבור תאריכים:						
		01/12/20	22/12/20			
777	פסגה	5,676.90	5,798.00	-121.10	93.10	₪ -112.74
778	גבע	1,024.70	1,032.20	-7.50	56.22	₪ -4.22
779	שפל	1,591.20	1,874.70	-283.50	34.70	₪ -98.37

מ - משרד 609 מיכאל מ.גבור, עו"ד - חברת - 1 - 16193812

סוג תעריף	סוג צריכה	קריאה קודמת	קריאה נוכחית	סה"כ צריכה בקוט"ש	מחיר לקוט"ש בא"ג	סה"כ לתשלום
פרטי חשבון עבור תאריכים:						
		23/11/20	30/11/20			
777	פסגה	11,149.90	11,366.70	-216.80	45.44	₪ -98.51
778	גבע	2,572.10	2,596.10	-24.00	37.65	₪ -9.04
779	שפל	5,712.50	5,754.20	-41.70	31.07	₪ -12.96
פרטי חשבון עבור תאריכים:						
		01/12/20	22/12/20			



מ - משרד 609 מיכאל מ.גבור, עו"ד - חברת - 1 - 16193812

סוג תעריף	סוג צריכה	קריאה קודמת	קריאה נוכחית	סה"כ צריכה בקוט"ש	מחיר לקוט"ש בא"ג	סה"כ לתשלום
777	פסגה	11,366.70	11,541.70	-175.00	93.10	162.92 ₪
778	גבע	2,596.10	2,627.70	-31.60	56.22	17.77 ₪
779	שפל	5,754.20	6,216.40	-462.20	34.70	160.38 ₪

מ - משרד 610 לנר אחזקות 2006 בע"מ - 2 - 16193812

סוג תעריף	סוג צריכה	קריאה קודמת	קריאה נוכחית	סה"כ צריכה בקוט"ש	מחיר לקוט"ש בא"ג	סה"כ לתשלום
פרטי חשבון עבור תאריכים:						
		23/11/20	30/11/20			
777	פסגה	1,047.45	1,114.70	-67.25	45.44	30.56 ₪
778	גבע	345.05	354.45	-9.40	37.65	3.54 ₪
779	שפל	761.15	775.45	-14.30	31.07	4.44 ₪
פרטי חשבון עבור תאריכים:						
		01/12/20	22/12/20			
777	פסגה	1,114.70	1,114.85	-0.15	93.10	0.14 ₪
778	גבע	354.45	354.75	-0.30	56.22	0.17 ₪
779	שפל	775.45	781.45	-6.00	34.70	2.08 ₪

מ - משרד 611 - אופק חדד עורכי דין ונוטריונים - 3 - 16193812

סוג תעריף	סוג צריכה	קריאה קודמת	קריאה נוכחית	סה"כ צריכה בקוט"ש	מחיר לקוט"ש בא"ג	סה"כ לתשלום
פרטי חשבון עבור תאריכים:						
		23/11/20	30/11/20			
777	פסגה	2,992.10	3,042.70	-50.60	45.44	22.99 ₪
778	גבע	558.80	562.60	-3.80	37.65	1.43 ₪
779	שפל	1,682.40	1,691.30	-8.90	31.07	2.77 ₪
פרטי חשבון עבור תאריכים:						
		01/12/20	22/12/20			
777	פסגה	3,042.70	3,067.10	-24.40	93.10	22.72 ₪
778	גבע	562.60	568.60	-6.00	56.22	3.37 ₪
779	שפל	1,691.30	1,834.60	-143.30	34.70	49.73 ₪

מ - משרד 612 לנר אחזקות 2006 בע"מ - 4 - 16193812

סוג תעריף	סוג צריכה	קריאה קודמת	קריאה נוכחית	סה"כ צריכה בקוט"ש	מחיר לקוט"ש בא"ג	סה"כ לתשלום
פרטי חשבון עבור תאריכים:						
		23/11/20	30/11/20			
777	פסגה	51.80	51.80	0.00	45.44	0.00 ₪
778	גבע	11.40	11.40	0.00	37.65	0.00 ₪
779	שפל	30.00	30.00	0.00	31.07	0.00 ₪
פרטי חשבון עבור תאריכים:						
		01/12/20	22/12/20			



מ - משרד 612 לנר אחזקות 2006 בע"מ - 4 - 16193812

סוג תעריף	סוג צריכה	קריאה קודמת	קריאה נוכחית	סה"כ צריכה בקוט"ש	מחיר לקוט"ש בא"ג	סה"כ לתשלום
777	פסגה	51.80	51.90	-0.10	93.10	₪ -0.09
778	גבע	11.40	11.40	0.00	56.22	₪ 0.00
779	שפל	30.00	30.00	0.00	34.70	₪ 0.00

מ - משרד 409 - אביטובול אוליביה - 1 - 16193813

סוג תעריף	סוג צריכה	קריאה קודמת	קריאה נוכחית	סה"כ צריכה בקוט"ש	מחיר לקוט"ש בא"ג	סה"כ לתשלום
פרטי חשבון עבור תאריכים:						
		23/11/20	30/11/20			
777	פסגה	3,508.90	2,842.20	666.70	45.44	₪ 302.95
778	גבע	790.10	802.00	-11.90	37.65	₪ -4.48
779	שפל	2,047.10	2,074.90	-27.80	31.07	₪ -8.64
פרטי חשבון עבור תאריכים:						
		01/12/20	22/12/20			
777	פסגה	2,842.20	3,627.00	-784.80	93.10	₪ -730.65
778	גבע	802.00	827.70	-25.70	56.22	₪ -14.45
779	שפל	2,074.90	2,306.50	-231.60	34.70	₪ -80.37

מ - משרד 410 רפיע נכסים והשקעות בע"מ - 2 - 16193813

סוג תעריף	סוג צריכה	קריאה קודמת	קריאה נוכחית	סה"כ צריכה בקוט"ש	מחיר לקוט"ש בא"ג	סה"כ לתשלום
פרטי חשבון עבור תאריכים:						
		23/11/20	30/11/20			
777	פסגה	6,041.90	6,115.60	-73.70	45.44	₪ -33.49
778	גבע	1,498.20	1,504.60	-6.40	37.65	₪ -2.41
779	שפל	4,644.80	4,660.60	-15.80	31.07	₪ -4.91
פרטי חשבון עבור תאריכים:						
		01/12/20	22/12/20			
777	פסגה	6,115.60	6,159.00	-43.40	93.10	₪ -40.41
778	גבע	1,504.60	1,516.00	-11.40	56.22	₪ -6.41
779	שפל	4,660.60	4,882.10	-221.50	34.70	₪ -76.86

מ - משרד 411 רפיע נכסים והשקעות בע"מ - 3 - 16193813

סוג תעריף	סוג צריכה	קריאה קודמת	קריאה נוכחית	סה"כ צריכה בקוט"ש	מחיר לקוט"ש בא"ג	סה"כ לתשלום
פרטי חשבון עבור תאריכים:						
		23/11/20	30/11/20			
777	פסגה	0.00	0.00	0.00	45.44	₪ 0.00
778	גבע	0.00	0.00	0.00	37.65	₪ 0.00
779	שפל	0.00	0.00	0.00	31.07	₪ 0.00
פרטי חשבון עבור תאריכים:						
		01/12/20	22/12/20			



מ - משרד 411 רפיע נכסים והשקעות בע"מ - 3 - 16193813

סוג תעריף	סוג צריכה	קריאה קודמת	קריאה נוכחית	סה"כ צריכה בקוט"ש	מחיר לקוט"ש בא"ג	סה"כ לתשלום
777	פסגה	0.00	0.00	0.00	93.10	0.00 ₪
778	גבע	0.00	0.00	0.00	56.22	0.00 ₪
779	שפל	0.00	0.00	0.00	34.70	0.00 ₪

מ - משרד 412 שלמה כהן חברת עורכי דין נתניה - 4 - 16193813

סוג תעריף	סוג צריכה	קריאה קודמת	קריאה נוכחית	סה"כ צריכה בקוט"ש	מחיר לקוט"ש בא"ג	סה"כ לתשלום
פרטי חשבון עבור תאריכים:						
		23/11/20	30/11/20			
777	פסגה	5,479.40	5,556.10	-76.70	45.44	-34.85 ₪
778	גבע	1,417.20	1,425.10	-7.90	37.65	-2.97 ₪
779	שפל	4,488.30	4,507.60	-19.30	31.07	-6.00 ₪
פרטי חשבון עבור תאריכים:						
		01/12/20	22/12/20			
777	פסגה	5,556.10	5,629.30	-73.20	93.10	-68.15 ₪
778	גבע	1,425.10	1,444.70	-19.60	56.22	-11.02 ₪
779	שפל	4,507.60	4,721.40	-213.80	34.70	-74.19 ₪

מ - משרד 504 פורדר בע"מ - 1 - 16193814

סוג תעריף	סוג צריכה	קריאה קודמת	קריאה נוכחית	סה"כ צריכה בקוט"ש	מחיר לקוט"ש בא"ג	סה"כ לתשלום
פרטי חשבון עבור תאריכים:						
		23/11/20	30/11/20			
777	פסגה	3,846.40	3,891.00	-44.60	45.44	-20.27 ₪
778	גבע	527.60	537.00	-9.40	37.65	-3.54 ₪
779	שפל	1,833.70	1,852.60	-18.90	31.07	-5.87 ₪
פרטי חשבון עבור תאריכים:						
		01/12/20	22/12/20			
777	פסגה	3,891.00	3,977.70	-86.70	93.10	-80.72 ₪
778	גבע	537.00	559.40	-22.40	56.22	-12.59 ₪
779	שפל	1,852.60	2,079.70	-227.10	34.70	-78.80 ₪

מ - משרד 502 לאופיסינה בע"מ - 2 - 16193814

סוג תעריף	סוג צריכה	קריאה קודמת	קריאה נוכחית	סה"כ צריכה בקוט"ש	מחיר לקוט"ש בא"ג	סה"כ לתשלום
פרטי חשבון עבור תאריכים:						
		23/11/20	30/11/20			
777	פסגה	13,985.50	14,164.00	-178.50	45.44	-81.11 ₪
778	גבע	3,109.90	3,129.90	-20.00	37.65	-7.53 ₪
779	שפל	7,178.90	7,199.60	-20.70	31.07	-6.43 ₪
פרטי חשבון עבור תאריכים:						
		01/12/20	22/12/20			



מ - משרד 502 לאופיסנה בע"מ - 2 - 16193814

סוג תעריף	סוג צריכה	קריאה קודמת	קריאה נוכחית	סה"כ צריכה בקוט"ש	מחיר לקוט"ש בא"ג	סה"כ לתשלום
777	פסגה	14,164.00	14,347.20	-183.20	93.10	170.56 ₪
778	גבע	3,129.90	3,203.40	-73.50	56.22	41.32 ₪
779	שפל	7,199.60	7,680.50	-480.90	34.70	166.87 ₪

מ - משרד 503 לאופיסנה בע"מ - 3 - 16193814

סוג תעריף	סוג צריכה	קריאה קודמת	קריאה נוכחית	סה"כ צריכה בקוט"ש	מחיר לקוט"ש בא"ג	סה"כ לתשלום
פרטי חשבון עבור תאריכים:						
		23/11/20	30/11/20			
777	פסגה	2,815.10	2,864.90	-49.80	45.44	22.63 ₪
778	גבע	700.00	707.40	-7.40	37.65	2.79 ₪
779	שפל	1,703.50	1,721.20	-17.70	31.07	5.50 ₪
פרטי חשבון עבור תאריכים:						
		01/12/20	22/12/20			
777	פסגה	2,864.90	2,922.40	-57.50	93.10	53.53 ₪
778	גבע	707.40	719.00	-11.60	56.22	6.52 ₪
779	שפל	1,721.20	1,868.60	-147.40	34.70	51.15 ₪

מ - משרד 501 ש.ל שרון שיוק בע"מ - 4 - 16193814

סוג תעריף	סוג צריכה	קריאה קודמת	קריאה נוכחית	סה"כ צריכה בקוט"ש	מחיר לקוט"ש בא"ג	סה"כ לתשלום
פרטי חשבון עבור תאריכים:						
		23/11/20	30/11/20			
777	פסגה	7,293.50	7,424.70	-131.20	45.44	59.62 ₪
778	גבע	1,423.30	1,436.20	-12.90	37.65	4.86 ₪
779	שפל	4,507.70	4,532.70	-25.00	31.07	7.77 ₪
פרטי חשבון עבור תאריכים:						
		01/12/20	22/12/20			
777	פסגה	7,424.70	7,524.70	-100.00	93.10	93.10 ₪
778	גבע	1,436.20	1,455.90	-19.70	56.22	11.08 ₪
779	שפל	4,532.70	4,834.00	-301.30	34.70	104.55 ₪

מ - משרד 505 - אוליאל דריפוס נתן - 1 - 16193815

סוג תעריף	סוג צריכה	קריאה קודמת	קריאה נוכחית	סה"כ צריכה בקוט"ש	מחיר לקוט"ש בא"ג	סה"כ לתשלום
פרטי חשבון עבור תאריכים:						
		23/11/20	30/11/20			
777	פסגה	3,017.20	3,063.10	-45.90	45.44	20.86 ₪
778	גבע	352.10	353.40	-1.30	37.65	0.49 ₪
779	שפל	1,466.40	1,469.30	-2.90	31.07	0.90 ₪
פרטי חשבון עבור תאריכים:						
		01/12/20	22/12/20			



מ - משרד 505 - אוליאל דריפוס נתן - 1 - 16193815

סוג תעריף	סוג צריכה	קריאה קודמת	קריאה נוכחית	סה"כ צריכה בקוט"ש	מחיר לקוט"ש בא"ג	סה"כ לתשלום
777	פסגה	3,063.10	3,073.40	-10.30	93.10	₪ -9.59
778	גבע	353.40	355.30	-1.90	56.22	₪ -1.07
779	שפל	1,469.30	1,545.70	-76.40	34.70	₪ -26.51

מ - משרד 520 הום סימיקארד בע"מ - 2 - 16193815

סוג תעריף	סוג צריכה	קריאה קודמת	קריאה נוכחית	סה"כ צריכה בקוט"ש	מחיר לקוט"ש בא"ג	סה"כ לתשלום
פרטי חשבון עבור תאריכים:						
		23/11/20	30/11/20			
777	פסגה	11,981.50	12,124.80	-143.30	45.44	₪ -65.12
778	גבע	3,263.40	3,286.80	-23.40	37.65	₪ -8.81
779	שפל	9,112.50	9,172.70	-60.20	31.07	₪ -18.70
פרטי חשבון עבור תאריכים:						
		01/12/20	22/12/20			
777	פסגה	12,124.80	12,233.20	-108.40	93.10	₪ -100.92
778	גבע	3,286.80	3,325.60	-38.80	56.22	₪ -21.81
779	שפל	9,172.70	9,644.10	-471.40	34.70	₪ -163.58

מ - משרד 506/507 - 3 - 16193815

סוג תעריף	סוג צריכה	קריאה קודמת	קריאה נוכחית	סה"כ צריכה בקוט"ש	מחיר לקוט"ש בא"ג	סה"כ לתשלום
פרטי חשבון עבור תאריכים:						
		23/11/20	30/11/20			
777	פסגה	6,420.10	6,475.40	-55.30	45.44	₪ -25.13
778	גבע	1,214.20	1,217.20	-3.00	37.65	₪ -1.13
779	שפל	3,428.90	3,435.00	-6.10	31.07	₪ -1.90
פרטי חשבון עבור תאריכים:						
		01/12/20	22/12/20			
777	פסגה	6,475.40	6,564.20	-88.80	93.10	₪ -82.67
778	גבע	1,217.20	1,233.20	-16.00	56.22	₪ -9.00
779	שפל	3,435.00	3,682.80	-247.80	34.70	₪ -85.99

מ - משרד 508 ב.ר.ר. משרדים 2016 בע"מ - 4 - 16193815

סוג תעריף	סוג צריכה	קריאה קודמת	קריאה נוכחית	סה"כ צריכה בקוט"ש	מחיר לקוט"ש בא"ג	סה"כ לתשלום
פרטי חשבון עבור תאריכים:						
		23/11/20	30/11/20			
777	פסגה	4,932.00	5,012.30	-80.30	45.44	₪ -36.49
778	גבע	1,111.70	1,122.10	-10.40	37.65	₪ -3.92
779	שפל	3,507.20	3,524.00	-16.80	31.07	₪ -5.22
פרטי חשבון עבור תאריכים:						
		01/12/20	22/12/20			



מ - משרד 508 ב.ר.ר. משרדים 2016 בע"מ - 4 - 16193815

סוג תעריף	סוג צריכה	קריאה קודמת	קריאה נוכחית	סה"כ צריכה בקוט"ש	מחיר לקוט"ש בא"ג	סה"כ לתשלום
777	פסגה	5,012.30	5,055.20	-42.90	93.10	₪ -39.94
778	גבע	1,122.10	1,133.80	-11.70	56.22	₪ -6.58
779	שפל	3,524.00	3,758.90	-234.90	34.70	₪ -81.51

מ - משרד 405 יונגר ניר וכהן יצחק - 1 - 16193816

סוג תעריף	סוג צריכה	קריאה קודמת	קריאה נוכחית	סה"כ צריכה בקוט"ש	מחיר לקוט"ש בא"ג	סה"כ לתשלום
פרטי חשבון עבור תאריכים:						
		23/11/20	30/11/20			
777	פסגה	5,940.80	6,040.20	-99.40	45.44	₪ -45.17
778	גבע	1,459.60	1,472.90	-13.30	37.65	₪ -5.01
779	שפל	4,168.70	4,199.90	-31.20	31.07	₪ -9.69
פרטי חשבון עבור תאריכים:						
		01/12/20	22/12/20			
777	פסגה	6,040.20	6,138.10	-97.90	93.10	₪ -91.14
778	גבע	1,472.90	1,501.20	-28.30	56.22	₪ -15.91
779	שפל	4,199.90	4,533.20	-333.30	34.70	₪ -115.66

מ - משרד 406 מונולית פתרונו אינטרנט מתקדמים בע"מ - 2 - 16193816

סוג תעריף	סוג צריכה	קריאה קודמת	קריאה נוכחית	סה"כ צריכה בקוט"ש	מחיר לקוט"ש בא"ג	סה"כ לתשלום
פרטי חשבון עבור תאריכים:						
		23/11/20	30/11/20			
777	פסגה	6,777.60	6,904.90	-127.30	45.44	₪ -57.85
778	גבע	1,714.70	1,726.00	-11.30	37.65	₪ -4.25
779	שפל	4,301.30	4,308.30	-7.00	31.07	₪ -2.17
פרטי חשבון עבור תאריכים:						
		01/12/20	22/12/20			
777	פסגה	6,904.90	7,040.10	-135.20	93.10	₪ -125.87
778	גבע	1,726.00	1,737.70	-11.70	56.22	₪ -6.58
779	שפל	4,308.30	4,572.70	-264.40	34.70	₪ -91.75

מ - משרד 407 מונולית פתרונו אינטרנט מתקדמים בע"מ - 3 - 16193816

סוג תעריף	סוג צריכה	קריאה קודמת	קריאה נוכחית	סה"כ צריכה בקוט"ש	מחיר לקוט"ש בא"ג	סה"כ לתשלום
פרטי חשבון עבור תאריכים:						
		23/11/20	30/11/20			
777	פסגה	9,102.30	9,267.70	-165.40	45.44	₪ -75.16
778	גבע	2,488.10	2,509.90	-21.80	37.65	₪ -8.21
779	שפל	5,579.20	5,615.50	-36.30	31.07	₪ -11.28
פרטי חשבון עבור תאריכים:						
		01/12/20	22/12/20			



מ - משרד 407 - מונולית פתרונו אינטרנט מתקדמים בע"מ - 3 - 16193816

סוג תעריף	סוג צריכה	קריאה קודמת	קריאה נוכחית	סה"כ צריכה בקוט"ש	מחיר לקוט"ש בא"ג	סה"כ לתשלום
777	פסגה	9,267.70	9,436.30	-168.60	93.10	156.97 ₪
778	גבע	2,509.90	2,537.80	-27.90	56.22	15.69 ₪
779	שפל	5,615.50	6,030.90	-415.40	34.70	144.14 ₪

מ - משרד 408 אביטובול אוליביה משה - 4 - 16193816

סוג תעריף	סוג צריכה	קריאה קודמת	קריאה נוכחית	סה"כ צריכה בקוט"ש	מחיר לקוט"ש בא"ג	סה"כ לתשלום
פרטי חשבון עבור תאריכים:						
		23/11/20	30/11/20			
777	פסגה	3,199.30	3,267.80	-68.50	45.44	31.13 ₪
778	גבע	736.30	742.80	-6.50	37.65	2.45 ₪
779	שפל	1,429.00	1,434.00	-5.00	31.07	1.55 ₪
פרטי חשבון עבור תאריכים:						
		01/12/20	22/12/20			
777	פסגה	3,267.80	3,278.30	-10.50	93.10	9.78 ₪
778	גבע	742.80	744.40	-1.60	56.22	0.90 ₪
779	שפל	1,434.00	1,598.60	-164.60	34.70	57.12 ₪

מ - משרד 509 תמיר א.ח.ד. נכסים (2003) בע"מ - 1 - 16193817

סוג תעריף	סוג צריכה	קריאה קודמת	קריאה נוכחית	סה"כ צריכה בקוט"ש	מחיר לקוט"ש בא"ג	סה"כ לתשלום
פרטי חשבון עבור תאריכים:						
		23/11/20	30/11/20			
777	פסגה	1,951.70	1,979.80	-28.10	45.44	12.77 ₪
778	גבע	733.60	740.10	-6.50	37.65	2.45 ₪
779	שפל	2,838.70	2,856.20	-17.50	31.07	5.44 ₪
פרטי חשבון עבור תאריכים:						
		01/12/20	22/12/20			
777	פסגה	1,979.80	2,005.20	-25.40	93.10	23.65 ₪
778	גבע	740.10	750.80	-10.70	56.22	6.02 ₪
779	שפל	2,856.20	2,956.80	-100.60	34.70	34.91 ₪

מ - משרד 510 פימה פק בע"מ - 2 - 16193817

סוג תעריף	סוג צריכה	קריאה קודמת	קריאה נוכחית	סה"כ צריכה בקוט"ש	מחיר לקוט"ש בא"ג	סה"כ לתשלום
פרטי חשבון עבור תאריכים:						
		23/11/20	30/11/20			
777	פסגה	4,184.50	4,247.00	-62.50	45.44	28.40 ₪
778	גבע	1,066.60	1,076.10	-9.50	37.65	3.58 ₪
779	שפל	6,248.30	6,272.90	-24.60	31.07	7.64 ₪
פרטי חשבון עבור תאריכים:						
		01/12/20	22/12/20			



מ - משרד 510 פימה פק בע"מ - 2 - 16193817

סוג תעריף	סוג צריכה	קריאה קודמת	קריאה נוכחית	סה"כ צריכה בקוט"ש	מחיר לקוט"ש בא"ג	סה"כ לתשלום
777	פסגה	4,247.00	4,304.10	-57.10	93.10	₪ -53.16
778	גבע	1,076.10	1,092.30	-16.20	56.22	₪ -9.11
779	שפל	6,272.90	6,473.30	-200.40	34.70	₪ -69.54

מ - משרד 511 ד"ר איתי פניכל בע"מ - 3 - 16193817

סוג תעריף	סוג צריכה	קריאה קודמת	קריאה נוכחית	סה"כ צריכה בקוט"ש	מחיר לקוט"ש בא"ג	סה"כ לתשלום
פרטי חשבון עבור תאריכים:						
		23/11/20	30/11/20			
777	פסגה	1,375.00	1,398.60	-23.60	45.44	₪ -10.72
778	גבע	506.70	510.40	-3.70	37.65	₪ -1.39
779	שפל	1,907.00	1,911.90	-4.90	31.07	₪ -1.52
פרטי חשבון עבור תאריכים:						
		01/12/20	22/12/20			
777	פסגה	1,398.60	1,409.20	-10.60	93.10	₪ -9.87
778	גבע	510.40	516.60	-6.20	56.22	₪ -3.49
779	שפל	1,911.90	1,976.80	-64.90	34.70	₪ -22.52

מ - משרד 512 כדורי יוסי מבנים טרומיים בע"מ - 4 - 16193817

סוג תעריף	סוג צריכה	קריאה קודמת	קריאה נוכחית	סה"כ צריכה בקוט"ש	מחיר לקוט"ש בא"ג	סה"כ לתשלום
פרטי חשבון עבור תאריכים:						
		23/11/20	30/11/20			
777	פסגה	2,399.00	2,437.00	-38.00	45.44	₪ -17.27
778	גבע	969.90	983.40	-13.50	37.65	₪ -5.08
779	שפל	2,119.40	2,154.00	-34.60	31.07	₪ -10.75
פרטי חשבון עבור תאריכים:						
		01/12/20	22/12/20			
777	פסגה	2,437.00	2,457.80	-20.80	93.10	₪ -19.36
778	גבע	983.40	992.80	-9.40	56.22	₪ -5.28
779	שפל	2,154.00	2,224.60	-70.60	34.70	₪ -24.50

מ - משרד 401 ויפוינט אחזקות בע"מ - 1 - 16225068

סוג תעריף	סוג צריכה	קריאה קודמת	קריאה נוכחית	סה"כ צריכה בקוט"ש	מחיר לקוט"ש בא"ג	סה"כ לתשלום
פרטי חשבון עבור תאריכים:						
		23/11/20	30/11/20			
777	פסגה	3,395.10	3,455.50	-60.40	45.44	₪ -27.45
778	גבע	1,158.50	1,169.10	-10.60	37.65	₪ -3.99
779	שפל	3,199.50	3,226.70	-27.20	31.07	₪ -8.45
פרטי חשבון עבור תאריכים:						
		01/12/20	22/12/20			



מ - משרד 401 ויופוינט אחזקות בע"מ - 1 - 16225068

סוג תעריף	סוג צריכה	קריאה קודמת	קריאה נוכחית	סה"כ צריכה בקוט"ש	מחיר לקוט"ש בא"ג	סה"כ לתשלום
777	פסגה	3,455.50	3,498.40	-42.90	93.10	₪ -39.94
778	גבע	1,169.10	1,187.10	-18.00	56.22	₪ -10.12
779	שפל	3,226.70	3,421.10	-194.40	34.70	₪ -67.46

מ - משרד 402 לורן חלפון גלפז - 2 - 16225068

סוג תעריף	סוג צריכה	קריאה קודמת	קריאה נוכחית	סה"כ צריכה בקוט"ש	מחיר לקוט"ש בא"ג	סה"כ לתשלום
פרטי חשבון עבור תאריכים:						
		23/11/20	30/11/20			
777	פסגה	0.00	0.00	0.00	45.44	₪ 0.00
778	גבע	0.00	0.00	0.00	37.65	₪ 0.00
779	שפל	0.00	0.00	0.00	31.07	₪ 0.00
פרטי חשבון עבור תאריכים:						
		01/12/20	22/12/20			
777	פסגה	0.00	0.00	0.00	93.10	₪ 0.00
778	גבע	0.00	0.00	0.00	56.22	₪ 0.00
779	שפל	0.00	0.00	0.00	34.70	₪ 0.00

מ - משרד 403 מרדכי חלפון גלפז - 3 - 16225068

סוג תעריף	סוג צריכה	קריאה קודמת	קריאה נוכחית	סה"כ צריכה בקוט"ש	מחיר לקוט"ש בא"ג	סה"כ לתשלום
פרטי חשבון עבור תאריכים:						
		23/11/20	30/11/20			
777	פסגה	11,640.70	11,896.40	-255.70	45.44	₪ -116.19
778	גבע	4,297.50	4,367.90	-70.40	37.65	₪ -26.51
779	שפל	9,917.90	10,039.60	-121.70	31.07	₪ -37.81
פרטי חשבון עבור תאריכים:						
		01/12/20	22/12/20			
777	פסגה	11,896.40	12,215.90	-319.50	93.10	₪ -297.45
778	גבע	4,367.90	4,447.00	-79.10	56.22	₪ -44.47
779	שפל	10,039.60	10,896.90	-857.30	34.70	₪ -297.48

מ - משרד 404 מלכה סמיאה - 4 - 16225068

סוג תעריף	סוג צריכה	קריאה קודמת	קריאה נוכחית	סה"כ צריכה בקוט"ש	מחיר לקוט"ש בא"ג	סה"כ לתשלום
פרטי חשבון עבור תאריכים:						
		23/11/20	30/11/20			
777	פסגה	4,329.30	4,395.00	-65.70	45.44	₪ -29.85
778	גבע	1,106.20	1,116.80	-10.60	37.65	₪ -3.99
779	שפל	2,622.70	2,630.90	-8.20	31.07	₪ -2.55
פרטי חשבון עבור תאריכים:						
		01/12/20	22/12/20			



מ-משרד 404 מלכה סמיאה - 4 - 16225068

סוג תעריף	סוג צריכה	קריאה קודמת	קריאה נוכחית	סה"כ צריכה בקוט"ש	מחיר לקוט"ש בא"ג	סה"כ לתשלום
777	פסגה	4,395.00	4,399.40	-4.40	93.10	₪ -4.10
778	גבע	1,116.80	1,118.50	-1.70	56.22	₪ -0.96
779	שפל	2,630.90	2,722.50	-91.60	34.70	₪ -31.79

שנאי 3 - 1 - 17312684

סוג תעריף	סוג צריכה	קריאה קודמת	קריאה נוכחית	סה"כ צריכה בקוט"ש	מחיר לקוט"ש בא"ג	סה"כ לתשלום
פרטי חשבון עבור תאריכים:						
		23/11/20	30/11/20			
777	פסגה	1,032,682.90	1,045,187.30	12,504.40	45.44	₪ 5,682.00
778	גבע	301,626.40	303,821.20	2,194.80	37.65	₪ 826.34
779	שפל	505,613.60	508,538.00	2,924.40	31.07	₪ 908.61
פרטי חשבון עבור תאריכים:						
		01/12/20	22/12/20			
777	פסגה	1,045,187.30	1,060,754.50	15,567.20	93.10	₪ 14,493.06
778	גבע	303,821.20	307,084.80	3,263.60	56.22	₪ 1,834.80
779	שפל	508,538.00	548,136.00	39,598.00	34.70	₪ 13,740.51

מ - משרד 417 טלרום פתרונות מיחשוב בע"מ - 1 - 18017295

סוג תעריף	סוג צריכה	קריאה קודמת	קריאה נוכחית	סה"כ צריכה בקוט"ש	מחיר לקוט"ש בא"ג	סה"כ לתשלום
פרטי חשבון עבור תאריכים:						
		23/11/20	30/11/20			
777	פסגה	13,295.50	13,470.30	-174.80	45.44	₪ -79.43
778	גבע	3,202.90	3,228.10	-25.20	37.65	₪ -9.49
779	שפל	10,965.60	11,026.40	-60.80	31.07	₪ -18.89
פרטי חשבון עבור תאריכים:						
		01/12/20	22/12/20			
777	פסגה	13,470.30	13,666.30	-196.00	93.10	₪ -182.48
778	גבע	3,228.10	3,265.00	-36.90	56.22	₪ -20.75
779	שפל	11,026.40	11,531.20	-504.80	34.70	₪ -175.17

מ - משרד 418 פוריאן השקעות בע"מ - 2 - 18017295

סוג תעריף	סוג צריכה	קריאה קודמת	קריאה נוכחית	סה"כ צריכה בקוט"ש	מחיר לקוט"ש בא"ג	סה"כ לתשלום
פרטי חשבון עבור תאריכים:						
		23/11/20	30/11/20			
777	פסגה	8,888.50	9,063.30	-174.80	45.44	₪ -79.43
778	גבע	2,272.50	2,300.30	-27.80	37.65	₪ -10.47
779	שפל	7,450.60	7,519.60	-69.00	31.07	₪ -21.44
פרטי חשבון עבור תאריכים:						
		01/12/20	22/12/20			

מ - משרד 418 פוריאן השקעות בע"מ - 2 - 18017295

סוג תעריף	סוג צריכה	קריאה קודמת	קריאה נוכחית	סה"כ צריכה בקוט"ש	מחיר לקוט"ש בא"ג	סה"כ לתשלום
777	פסגה	9,063.30	9,220.40	-157.10	93.10	146.26 ₪
778	גבע	2,300.30	2,344.40	-44.10	56.22	24.79 ₪
779	שפל	7,519.60	8,046.30	-526.70	34.70	182.76 ₪

מ - משרד 419 פוריאן השקעות בע"מ - 3 - 18017295

סוג תעריף	סוג צריכה	קריאה קודמת	קריאה נוכחית	סה"כ צריכה בקוט"ש	מחיר לקוט"ש בא"ג	סה"כ לתשלום
פרטי חשבון עבור תאריכים:						
		23/11/20	30/11/20			
777	פסגה	4,096.30	4,175.50	-79.20	45.44	35.99 ₪
778	גבע	632.20	638.00	-5.80	37.65	2.18 ₪
779	שפל	3,123.50	3,137.90	-14.40	31.07	4.47 ₪
פרטי חשבון עבור תאריכים:						
		01/12/20	22/12/20			
777	פסגה	4,175.50	4,234.20	-58.70	93.10	54.65 ₪
778	גבע	638.00	650.60	-12.60	56.22	7.08 ₪
779	שפל	3,137.90	3,349.60	-211.70	34.70	73.46 ₪

מ - משרד 420 קבוצת יושפה ג.ע. בע"מ - 4 - 18017295

סוג תעריף	סוג צריכה	קריאה קודמת	קריאה נוכחית	סה"כ צריכה בקוט"ש	מחיר לקוט"ש בא"ג	סה"כ לתשלום
פרטי חשבון עבור תאריכים:						
		23/11/20	30/11/20			
777	פסגה	3,349.70	3,408.40	-58.70	45.44	26.67 ₪
778	גבע	359.50	362.70	-3.20	37.65	1.20 ₪
779	שפל	1,885.10	1,893.30	-8.20	31.07	2.55 ₪
פרטי חשבון עבור תאריכים:						
		01/12/20	22/12/20			
777	פסגה	3,408.40	3,440.60	-32.20	93.10	29.98 ₪
778	גבע	362.70	371.10	-8.40	56.22	4.72 ₪
779	שפל	1,893.30	2,054.70	-161.40	34.70	56.01 ₪

מא - מפוח יניקת אויר שרותים משרדים/מנדל - 2 - 18017341

סוג תעריף	סוג צריכה	קריאה קודמת	קריאה נוכחית	סה"כ צריכה בקוט"ש	מחיר לקוט"ש בא"ג	סה"כ לתשלום
פרטי חשבון עבור תאריכים:						
		23/11/20	30/11/20			
777	פסגה	10,981.55	11,161.70	-180.15	45.44	81.86 ₪
778	גבע	5,807.15	5,874.20	-67.05	37.65	25.24 ₪
779	שפל	11,239.30	11,287.30	-48.00	31.07	14.91 ₪
פרטי חשבון עבור תאריכים:						
		01/12/20	22/12/20			





מא - מפוח יניקת אויר שרותים משרדים/מגדל - 2 - 18017341

סוג תעריף	סוג צריכה	קריאה קודמת	קריאה נוכחית	סה"כ צריכה בקוט"ש	מחיר לקוט"ש בא"ג	סה"כ לתשלום
777	פסגה	11,161.70	11,161.70	0.00	93.10	0.00 ₪
778	גבע	5,874.20	5,874.20	0.00	56.22	0.00 ₪
779	שפל	11,287.30	12,099.25	-811.95	34.70	-281.75 ₪

מ - משרד 605 אברהם חימי ובניו נדל"ן בע"מ - 1 - 18040221

סוג תעריף	סוג צריכה	קריאה קודמת	קריאה נוכחית	סה"כ צריכה בקוט"ש	מחיר לקוט"ש בא"ג	סה"כ לתשלום
פרטי חשבון עבור תאריכים:						
		23/11/20	30/11/20			
777	פסגה	2,060.50	2,169.60	-109.10	45.44	-49.58 ₪
778	גבע	283.80	292.20	-8.40	37.65	-3.16 ₪
779	שפל	855.10	871.60	-16.50	31.07	-5.13 ₪
פרטי חשבון עבור תאריכים:						
		01/12/20	22/12/20			
777	פסגה	2,169.60	2,251.60	-82.00	93.10	-76.34 ₪
778	גבע	292.20	304.90	-12.70	56.22	-7.14 ₪
779	שפל	871.60	1,113.80	-242.20	34.70	-84.04 ₪

מ - משרד 606 סיגל יוריסטה עצמון חברת עורכי דין - 2 - 18040221

סוג תעריף	סוג צריכה	קריאה קודמת	קריאה נוכחית	סה"כ צריכה בקוט"ש	מחיר לקוט"ש בא"ג	סה"כ לתשלום
פרטי חשבון עבור תאריכים:						
		23/11/20	30/11/20			
777	פסגה	4,499.40	4,574.90	-75.50	45.44	-34.31 ₪
778	גבע	1,007.70	1,015.60	-7.90	37.65	-2.97 ₪
779	שפל	1,886.60	1,897.50	-10.90	31.07	-3.39 ₪
פרטי חשבון עבור תאריכים:						
		01/12/20	22/12/20			
777	פסגה	4,574.90	4,628.40	-53.50	93.10	-49.81 ₪
778	גבע	1,015.60	1,025.50	-9.90	56.22	-5.57 ₪
779	שפל	1,897.50	2,111.50	-214.00	34.70	-74.26 ₪

מ - משרד 607 סמארטן בע"מ - 3 - 18040221

סוג תעריף	סוג צריכה	קריאה קודמת	קריאה נוכחית	סה"כ צריכה בקוט"ש	מחיר לקוט"ש בא"ג	סה"כ לתשלום
פרטי חשבון עבור תאריכים:						
		23/11/20	30/11/20			
777	פסגה	6,473.20	6,581.00	-107.80	45.44	-48.98 ₪
778	גבע	1,300.80	1,312.80	-12.00	37.65	-4.52 ₪
779	שפל	2,866.90	2,884.30	-17.40	31.07	-5.41 ₪
פרטי חשבון עבור תאריכים:						
		01/12/20	22/12/20			



מ - משרד 607 סמארטון בע"מ - 3 - 18040221

סוג תעריף	סוג צריכה	קריאה קודמת	קריאה נוכחית	סה"כ צריכה בקוט"ש	מחיר לקוט"ש בא"ג	סה"כ לתשלום
777	פסגה	6,581.00	6,690.00	-109.00	93.10	₪ -101.48
778	גבע	1,312.80	1,339.80	-27.00	56.22	₪ -15.18
779	שפל	2,884.30	3,191.30	-307.00	34.70	₪ -106.53

מ - משרד 608 ד"ר עובדיה ברוך בע"מ - 4 - 18040221

סוג תעריף	סוג צריכה	קריאה קודמת	קריאה נוכחית	סה"כ צריכה בקוט"ש	מחיר לקוט"ש בא"ג	סה"כ לתשלום
פרטי חשבון עבור תאריכים:						
		23/11/20	30/11/20			
777	פסגה	5,921.80	6,009.10	-87.30	45.44	₪ -39.67
778	גבע	633.30	634.10	-0.80	37.65	₪ -0.30
779	שפל	1,842.50	1,844.90	-2.40	31.07	₪ -0.75
פרטי חשבון עבור תאריכים:						
		01/12/20	22/12/20			
777	פסגה	6,009.10	6,029.30	-20.20	93.10	₪ -18.81
778	גבע	634.10	638.40	-4.30	56.22	₪ -2.42
779	שפל	1,844.90	2,006.20	-161.30	34.70	₪ -55.97

סה"כ לדיר:

פסגה	גבע	שפל	סה"כ	שיא ביקוש
3,287.15	785.35	4,223.05	8,295.55	967.68
₪ 3,370.27	₪ 406.29	₪ 1,454.34	₪ 5,230.89	

סה"כ צריכה
סה"כ לתשלום

0.00 ₪	תשלום קבוע	
5,230.89 ₪	סה"כ לתשלום	לא כולל מע"מ



24/12/20 תאריך הפקה:
 22/12/20 תאריך קריאה נוכחית:
 23/11/20 תאריך קריאה קודמת:

שם דייר: שגאי 3
שם אתר: סוהו נתניה משרדים

לקוח/ה נכבד/ה, אנו מתכבדים להגיש את חישוב צריכת החשמל לתקופה 22/12/20 - 23/11/20:

שגאי 3 - 1 - 17312684(0x0)

סה"כ לתשלום	מחיר לקוט"ש בא"ג	סה"כ צריכה בקוט"ש	קריאה נוכחית	קריאה קודמת	סוג צריכה	סוג תעריף
			30/11/20	23/11/20	פרטי חשבון עבור תאריכים:	
₪ 4,659.14	37.26	12,504.40	1,045,187.30	1,032,682.90	פסגה	777
₪ 658.00	29.98	2,194.80	303,821.20	301,626.40	גבע	778
₪ 706.24	24.15	2,924.40	508,538.00	505,613.60	שפל	779
			22/12/20	01/12/20	פרטי חשבון עבור תאריכים:	
₪ 12,735.53	81.81	15,567.20	1,060,754.50	1,045,187.30	פסגה	777
₪ 1,567.83	48.04	3,263.60	307,084.80	303,821.20	גבע	778
₪ 10,869.65	27.45	39,598.00	548,136.00	508,538.00	שפל	779

סה"כ לדייר:

שיא ביקוש	סה"כ	שפל	גבע	פסגה
967.68	76,052.40	42,522.40	5,458.40	28,071.60
	₪ 31,196.39	₪ 11,575.89	₪ 2,225.83	₪ 17,394.67

סה"כ צריכה
סה"כ לתשלום

₪ 0.00	תשלום קבוע	
₪ 0.00	תשלום עבור גודל חיבור בKVA (0x0)	
₪ 31,196.39	סה"כ לתשלום	לא כולל מע"מ

