



28/12/20

תאריך הפקה:

שם דייר: סולרי 1 PVI (ייבוא)

30/11/20

תאריך קריאה נוכחית:

שם אתר: מבוא חורון - סנפיר

01/12/19

תאריך קריאה קודמת:

לקוח/ה נכבד/ה, אנו מתכבדים להגיש את חישוב צריכת החשמל לתקופה 01/12/19 - 30/11/20:

סולרי 1 - 2 - (0x0)16254144 - PVI

סה"כ לתשלום	מחיר לקוט"ש בא"ג	סה"כ צריכה בקוט"ש	קריאה נוכחית	קריאה קודמת	סוג צריכה	סוג תעריף
			31/12/19	01/12/19	פרטי חשבון עבור תאריכים:	
₪ 4.40	97.73	4.50	57,691.30	57,686.80	פסגה	777
₪ 77.46	59.22	130.80	17,114.10	16,983.30	גבע	778
₪ 1,221.79	36.48	3,349.20	46,799.00	43,449.80	שפל	779
			29/02/20	01/01/20	פרטי חשבון עבור תאריכים:	
₪ 49.99	93.10	53.70	57,745.00	57,691.30	פסגה	777
₪ 102.71	56.22	182.70	17,296.80	17,114.10	גבע	778
₪ 2,061.60	34.70	5,941.20	52,740.20	46,799.00	שפל	779
			30/06/20	01/03/20	פרטי חשבון עבור תאריכים:	
₪ 7,794.32	45.44	17,153.00	74,898.00	57,745.00	פסגה	777
₪ 1,432.02	37.65	3,803.50	21,100.30	17,296.80	גבע	778
₪ 1,305.81	31.07	4,202.80	56,943.00	52,740.20	שפל	779
			31/08/20	01/07/20	פרטי חשבון עבור תאריכים:	
₪ 6,838.89	102.72	6,657.80	81,555.80	74,898.00	פסגה	777
₪ 1,264.35	46.71	2,706.80	23,807.10	21,100.30	גבע	778
₪ 1,434.67	32.13	4,465.20	61,408.20	56,943.00	שפל	779
			30/11/20	01/09/20	פרטי חשבון עבור תאריכים:	
₪ 4,627.84	45.44	10,184.50	91,740.30	81,555.80	פסגה	777
₪ 874.20	37.65	2,321.90	26,129.00	23,807.10	גבע	778
₪ 776.94	31.07	2,500.60	63,908.80	61,408.20	שפל	779

סה"כ לדייר:

שיא ביקוש	סה"כ	שפל	גבע	פסגה
631.95	63,658.20	20,459.00	9,145.70	34,053.50
	₪ 29,866.98	₪ 6,800.80	₪ 3,750.73	₪ 19,315.44

סה"כ צריכה
סה"כ לתשלום

₪ 0.00	תשלום קבוע
--------	------------





0.00 ₪	תשלום עבור גודל חיבור בKVA (0x0)	
29,866.98 ₪	סה"כ לתשלום	לא כולל מע"מ

התפלגות חיוב בש"ח לפי תעו"ז

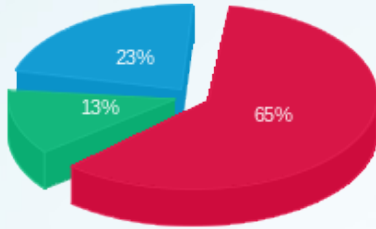

- פסגה (19,315.44 ₪)
- גבע (3,750.73 ₪)
- שפל (6,800.80 ₪)

הסטוריית צריכה בקוט"ש

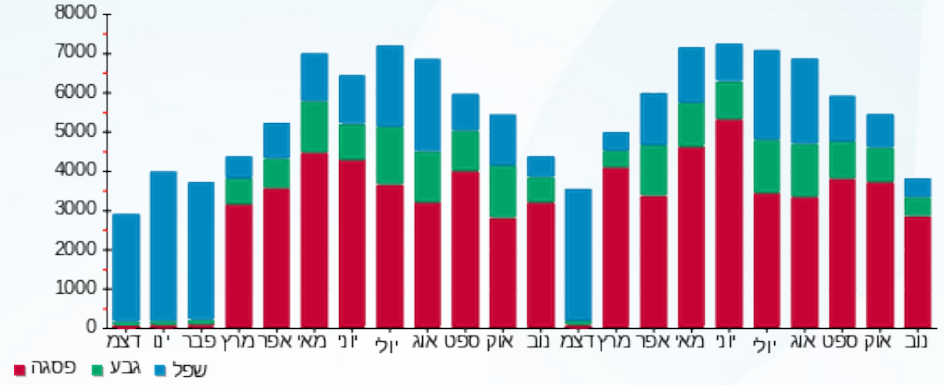



28/12/20

תאריך הפקדה:

שם דייר: סולרי 2 PVI (ייבוא)

30/11/20

תאריך קריאה נוכחית:

שם אתר: מבוא חורון - סנפיר

01/12/19

תאריך קריאה קודמת:

לקוח/ה נכבד/ה, אנו מתכבדים להגיש את חישוב צריכת החשמל לתקופה 01/12/19 - 30/11/20:

סולרי 2 - 3 - 16254144 (0x0) - PVI

סה"כ לתשלום	מחיר לקוט"ש בא"ג	סה"כ צריכה בקוט"ש	קריאה נוכחית	קריאה קודמת	סוג צריכה	סוג תעריף
			31/12/19	01/12/19	פרטי חשבון עבור תאריכים:	
46.91 ₪	97.73	48.00	408,384.80	408,336.80	פסגה	777
319.79 ₪	59.22	540.00	117,890.40	117,350.40	גבע	778
7,631.76 ₪	36.48	20,920.40	282,720.80	261,800.40	שפל	779
			29/02/20	01/01/20	פרטי חשבון עבור תאריכים:	
486.73 ₪	93.10	522.80	408,907.60	408,384.80	פסגה	777
545.78 ₪	56.22	970.80	118,861.20	117,890.40	גבע	778
13,556.04 ₪	34.70	39,066.40	321,787.20	282,720.80	שפל	779
			30/06/20	01/03/20	פרטי חשבון עבור תאריכים:	
48,822.55 ₪	45.44	107,444.00	516,351.60	408,907.60	פסגה	777
8,973.95 ₪	37.65	23,835.20	142,696.40	118,861.20	גבע	778
8,095.72 ₪	31.07	26,056.40	347,843.60	321,787.20	שפל	779
			31/08/20	01/07/20	פרטי חשבון עבור תאריכים:	
44,816.74 ₪	102.72	43,630.00	559,981.60	516,351.60	פסגה	777
7,409.51 ₪	46.71	15,862.80	158,559.20	142,696.40	גבע	778
8,908.88 ₪	32.13	27,727.60	375,571.20	347,843.60	שפל	779
			30/11/20	01/09/20	פרטי חשבון עבור תאריכים:	
28,841.13 ₪	45.44	63,470.80	623,452.40	559,981.60	פסגה	777
5,447.05 ₪	37.65	14,467.60	173,026.80	158,559.20	גבע	778
4,844.31 ₪	31.07	15,591.60	391,162.80	375,571.20	שפל	779

סה"כ לדייר:

שיא ביקוש	סה"כ	שפל	גבע	פסגה
2,826.50	400,154.40	129,362.40	55,676.40	215,115.60
	188,746.86 ₪	43,036.71 ₪	22,696.09 ₪	123,014.06 ₪

סה"כ צריכה
סה"כ לתשלום

0.00 ₪	תשלום קבוע
--------	------------





0.00 ₪	תשלום עבור גודל חיבור בKVA (0x0)	
188,746.86 ₪	סה"כ לתשלום	לא כולל מע"מ

התפלגות חיוב בש"ח לפי תעו"ז

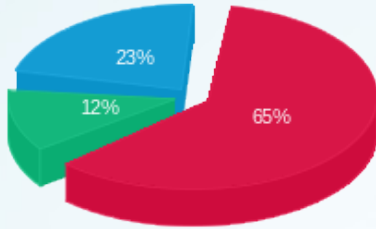

■ פסגה (123,014.06 ₪)
■ גבע (22,696.09 ₪)
■ שפל (43,036.71 ₪)

הסטוריית צריכה בקוט"ש

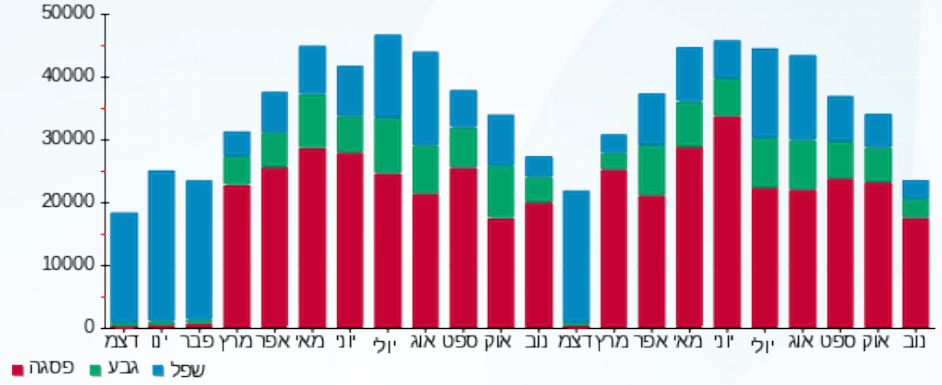



28/12/20

תאריך הפקה:

שם דייר: ראשי לוח מפעל (ייבוא)

30/11/20

תאריך קריאה נוכחית:

שם אתר: מבוא חורון - סנפיר

01/12/19

תאריך קריאה קודמת:

לקוח/ה נכבד/ה, אנו מתכבדים להגיש את חישוב צריכת החשמל לתקופה 30/11/20 - 01/12/19:

מפעל - 1 - 16254144(0x0)

סוג תעריף	סוג צריכה	קריאה קודמת	קריאה נוכחית	סה"כ צריכה בקוט"ש	מחיר לקוט"ש בא"ג	סה"כ לתשלום
פרטי חשבון עבור תאריכים:						
777	פסגה	01/12/19	31/12/19	636.00	97.73	621.56 ₪
778	גבע	533,562.00	534,198.00	609.00	59.22	360.65 ₪
779	שפל	149,158.00	149,767.00	28,908.00	36.48	10,545.64 ₪
פרטי חשבון עבור תאריכים:						
777	פסגה	01/01/20	29/02/20	1,269.00	93.10	1,181.44 ₪
778	גבע	534,198.00	535,467.00	741.00	56.22	416.59 ₪
779	שפל	149,767.00	150,508.00	50,935.00	34.70	17,674.45 ₪
פרטי חשבון עבור תאריכים:						
777	פסגה	01/03/20	30/06/20	146,522.00	45.44	66,579.60 ₪
778	גבע	535,467.00	681,989.00	33,608.00	37.65	12,653.41 ₪
779	שפל	150,508.00	184,116.00	36,584.00	31.07	11,366.65 ₪
פרטי חשבון עבור תאריכים:						
777	פסגה	01/07/20	31/08/20	57,010.00	102.72	58,560.67 ₪
778	גבע	681,989.00	738,999.00	19,836.00	46.71	9,265.40 ₪
779	שפל	184,116.00	203,952.00	37,697.00	32.13	12,112.05 ₪
פרטי חשבון עבור תאריכים:						
777	פסגה	01/09/20	30/11/20	86,471.00	45.44	39,292.42 ₪
778	גבע	738,999.00	825,470.00	19,548.00	37.65	7,359.82 ₪
779	שפל	203,952.00	223,500.00	21,610.00	31.07	6,714.23 ₪

סה"כ לדייר:

פסגה	גבע	שפל	סה"כ	שיא ביקוש
291,908.00	74,342.00	175,734.00	541,984.00	9,820.52
166,235.69 ₪	30,055.87 ₪	58,413.01 ₪	254,704.57 ₪	

סה"כ צריכה
סה"כ לתשלום

0.00 ₪	תשלום קבוע
--------	------------





0.00 ₪	תשלום עבור גודל חיבור בKVA (0x0)	
254,704.57 ₪	סה"כ לתשלום	לא כולל מע"מ

התפלגות חיוב בש"ח לפי תעו"ז

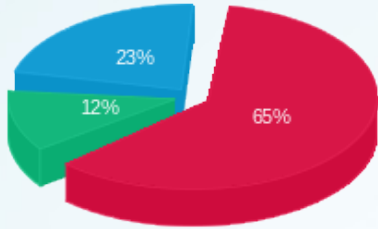

- פסגה (166,235.69 ₪)
- גבע (30,055.87 ₪)
- שפל (58,413.01 ₪)

הסטוריית צריכה בקוט"ש

