



28/12/20 תאריך הפקה:
 30/11/20 תאריך קריאה נוכחית:
 01/12/19 תאריך קריאה קודמת:

שם דייר: סולרי 1
 שם אתר: מבוא חורון - סנפיר

לקוח/ה נכבד/ה, אנו מתכבדים להגיש את חישוב צריכת החשמל לתקופה 01/12/19 - 30/11/20:

סולרי 1 - 2 - (0x0)16254144 - PVI

| סה"כ לתשלום | מחיר לקוט"ש בא"ג | סה"כ צריכה בקוט"ש | קריאה נוכחית | קריאה קודמת | סוג צריכה | סוג תעריף |
|-------------|------------------|-------------------|--------------|-------------|--------------------------|-----------|
| | | | 31/12/19 | 01/12/19 | פרטי חשבון עבור תאריכים: | |
| ₪ 4.40 | 97.73 | 4.50 | 58,390.30 | 58,385.80 | פסגה | 777 |
| ₪ 77.46 | 59.22 | 130.80 | 17,380.40 | 17,249.60 | גבע | 778 |
| ₪ 1,221.79 | 36.48 | 3,349.20 | 52,124.70 | 48,775.50 | שפל | 779 |
| | | | 29/02/20 | 01/01/20 | פרטי חשבון עבור תאריכים: | |
| ₪ 50.09 | 93.10 | 53.80 | 58,444.10 | 58,390.30 | פסגה | 777 |
| ₪ 102.71 | 56.22 | 182.70 | 17,563.10 | 17,380.40 | גבע | 778 |
| ₪ 2,061.60 | 34.70 | 5,941.20 | 58,065.90 | 52,124.70 | שפל | 779 |
| | | | 30/06/20 | 01/03/20 | פרטי חשבון עבור תאריכים: | |
| ₪ 7,794.37 | 45.44 | 17,153.10 | 75,597.20 | 58,444.10 | פסגה | 777 |
| ₪ 1,432.02 | 37.65 | 3,803.50 | 21,366.60 | 17,563.10 | גבע | 778 |
| ₪ 1,305.84 | 31.07 | 4,202.90 | 62,268.80 | 58,065.90 | שפל | 779 |
| | | | 31/08/20 | 01/07/20 | פרטי חשבון עבור תאריכים: | |
| ₪ 6,838.89 | 102.72 | 6,657.80 | 82,255.00 | 75,597.20 | פסגה | 777 |
| ₪ 1,264.35 | 46.71 | 2,706.80 | 24,073.40 | 21,366.60 | גבע | 778 |
| ₪ 1,434.70 | 32.13 | 4,465.30 | 66,734.10 | 62,268.80 | שפל | 779 |
| | | | 30/11/20 | 01/09/20 | פרטי חשבון עבור תאריכים: | |
| ₪ 4,627.97 | 45.44 | 10,184.80 | 92,439.80 | 82,255.00 | פסגה | 777 |
| ₪ 874.20 | 37.65 | 2,321.90 | 26,395.30 | 24,073.40 | גבע | 778 |
| ₪ 776.97 | 31.07 | 2,500.70 | 69,234.80 | 66,734.10 | שפל | 779 |

סה"כ לדייר:

| שיא ביקוש | סה"כ | שפל | גבע | פסגה |
|-----------|-------------|------------|------------|-------------|
| 631.95 | 63,659.00 | 20,459.30 | 9,145.70 | 34,054.00 |
| | ₪ 29,867.35 | ₪ 6,800.89 | ₪ 3,750.73 | ₪ 19,315.72 |

סה"כ צריכה
 סה"כ לתשלום

| | |
|--------|------------|
| ₪ 0.00 | תשלום קבוע |
|--------|------------|





| | | |
|-------------|----------------------------------|--------------|
| 0.00 ₪ | תשלום עבור גודל חיבור בKVA (0x0) | |
| 29,867.35 ₪ | סה"כ לתשלום | לא כולל מע"מ |

התפלגות חיוב בש"ח לפי תעו"ז

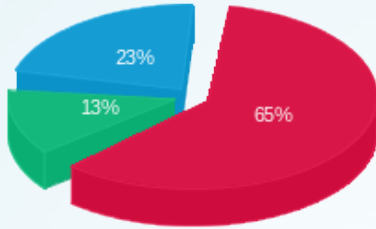

- פסגה (19,315.72 ₪)
- גבע (3,750.73 ₪)
- שפל (6,800.89 ₪)

הסטוריית צריכה בקוט"ש

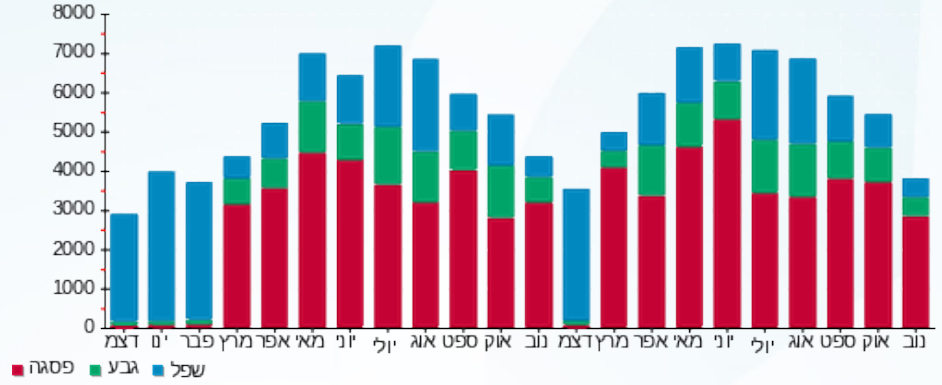



28/12/20 תאריך הפקה:
 30/11/20 תאריך קריאה נוכחית:
 01/12/19 תאריך קריאה קודמת:

שם דייר: סולרי 2 PVI
 שם אתר: מבוא חורון - סנפיר

לקוח/ה נכבד/ה, אנו מתכבדים להגיש את חישוב צריכת החשמל לתקופה 01/12/19 - 30/11/20:

סולרי 2 3 - (0x0)16254144 - PVI

| סה"כ לתשלום | מחיר לקוט"ש בא"ג | סה"כ צריכה בקוט"ש | קריאה נוכחית | קריאה קודמת | סוג צריכה | סוג תעריף |
|-------------|------------------|-------------------|--------------|-------------|--------------------------|-----------|
| | | | 31/12/19 | 01/12/19 | פרטי חשבון עבור תאריכים: | |
| 47.30 ₪ | 97.73 | 48.40 | 438,515.60 | 438,467.20 | פסגה | 777 |
| 319.79 ₪ | 59.22 | 540.00 | 133,044.00 | 132,504.00 | גבע | 778 |
| 7,631.76 ₪ | 36.48 | 20,920.40 | 305,195.20 | 284,274.80 | שפל | 779 |
| | | | 29/02/20 | 01/01/20 | פרטי חשבון עבור תאריכים: | |
| 488.59 ₪ | 93.10 | 524.80 | 439,040.40 | 438,515.60 | פסגה | 777 |
| 545.78 ₪ | 56.22 | 970.80 | 134,014.80 | 133,044.00 | גבע | 778 |
| 13,556.04 ₪ | 34.70 | 39,066.40 | 344,261.60 | 305,195.20 | שפל | 779 |
| | | | 30/06/20 | 01/03/20 | פרטי חשבון עבור תאריכים: | |
| 48,824.01 ₪ | 45.44 | 107,447.20 | 546,487.60 | 439,040.40 | פסגה | 777 |
| 8,974.10 ₪ | 37.65 | 23,835.60 | 157,850.40 | 134,014.80 | גבע | 778 |
| 8,095.72 ₪ | 31.07 | 26,056.40 | 370,318.00 | 344,261.60 | שפל | 779 |
| | | | 31/08/20 | 01/07/20 | פרטי חשבון עבור תאריכים: | |
| 44,816.74 ₪ | 102.72 | 43,630.00 | 590,117.60 | 546,487.60 | פסגה | 777 |
| 7,409.89 ₪ | 46.71 | 15,863.60 | 173,714.00 | 157,850.40 | גבע | 778 |
| 8,909.01 ₪ | 32.13 | 27,728.00 | 398,046.00 | 370,318.00 | שפל | 779 |
| | | | 30/11/20 | 01/09/20 | פרטי חשבון עבור תאריכים: | |
| 28,842.59 ₪ | 45.44 | 63,474.00 | 653,591.60 | 590,117.60 | פסגה | 777 |
| 5,447.20 ₪ | 37.65 | 14,468.00 | 188,182.00 | 173,714.00 | גבע | 778 |
| 4,844.43 ₪ | 31.07 | 15,592.00 | 413,638.00 | 398,046.00 | שפל | 779 |

סה"כ לדייר:

| שיא ביקוש | סה"כ | שפל | גבע | פסגה |
|-----------|--------------|-------------|-------------|--------------|
| 2,826.50 | 400,165.60 | 129,363.20 | 55,678.00 | 215,124.40 |
| | 188,752.95 ₪ | 43,036.97 ₪ | 22,696.76 ₪ | 123,019.22 ₪ |

סה"כ צריכה
 סה"כ לתשלום

| | |
|--------|------------|
| 0.00 ₪ | תשלום קבוע |
|--------|------------|





| | | |
|--------------|----------------------------------|--------------|
| 0.00 ₪ | תשלום עבור גודל חיבור בKVA (0x0) | |
| 188,752.95 ₪ | סה"כ לתשלום | לא כולל מע"מ |

התפלגות חיוב בש"ח לפי תעו"ז

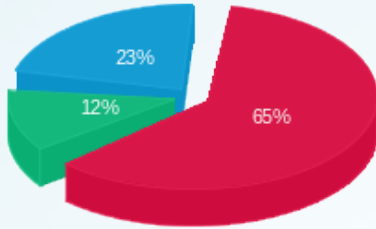

- פסגה (123,019.22 ₪)
- גבע (22,696.76 ₪)
- שפל (43,036.97 ₪)

הסטוריית צריכה בקוט"ש

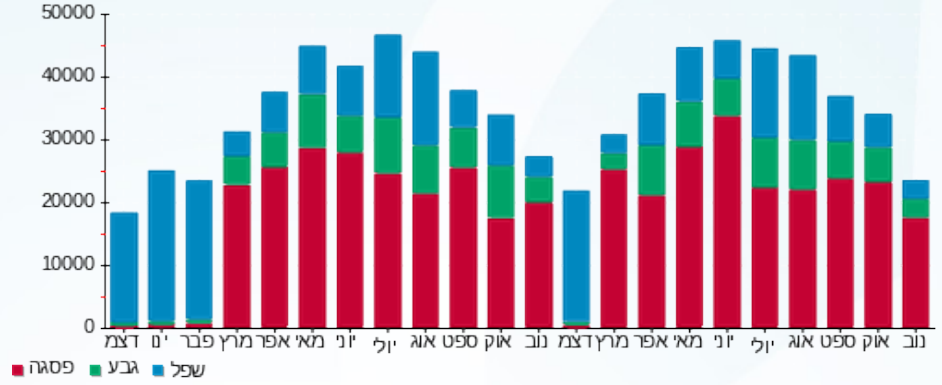



28/12/20

תאריך הפקה:

שם דייר: ראשי לוח מפעל
שם אתר: מבוא חורון - סנפיר

30/11/20

תאריך קריאה נוכחית:

01/12/19

תאריך קריאה קודמת:

לקוח/ה נכבד/ה, אנו מתכבדים להגיש את חישוב צריכת החשמל לתקופה 01/12/19 - 30/11/20:

מפעל - 1 - 16254144(0x0)

| סוג תעריף | סוג צריכה | קריאה קודמת | קריאה נוכחית | סה"כ צריכה בקוט"ש | מחיר לקוט"ש בא"ג | סה"כ לתשלום |
|--------------------------|-----------|-------------|--------------|-------------------|------------------|-------------|
| פרטי חשבון עבור תאריכים: | | | | | | |
| | | 01/12/19 | 31/12/19 | | | |
| 777 | פסגה | 552,777.00 | 554,297.00 | 1,520.00 | 97.73 | 1,485.50 ₪ |
| 778 | גבע | 163,240.00 | 164,487.00 | 1,247.00 | 59.22 | 738.47 ₪ |
| 779 | שפל | 338,441.00 | 369,301.00 | 30,860.00 | 36.48 | 11,257.73 ₪ |
| פרטי חשבון עבור תאריכים: | | | | | | |
| | | 01/01/20 | 29/02/20 | | | |
| 777 | פסגה | 554,297.00 | 557,652.00 | 3,355.00 | 93.10 | 3,123.51 ₪ |
| 778 | גבע | 164,487.00 | 166,531.00 | 2,044.00 | 56.22 | 1,149.14 ₪ |
| 779 | שפל | 369,301.00 | 424,361.00 | 55,060.00 | 34.70 | 19,105.82 ₪ |
| פרטי חשבון עבור תאריכים: | | | | | | |
| | | 01/03/20 | 30/06/20 | | | |
| 777 | פסגה | 557,652.00 | 706,638.00 | 148,986.00 | 45.44 | 67,699.24 ₪ |
| 778 | גבע | 166,531.00 | 202,172.00 | 35,641.00 | 37.65 | 13,418.84 ₪ |
| 779 | שפל | 424,361.00 | 465,454.00 | 41,093.00 | 31.07 | 12,767.60 ₪ |
| פרטי חשבון עבור תאריכים: | | | | | | |
| | | 01/07/20 | 31/08/20 | | | |
| 777 | פסגה | 706,638.00 | 763,684.00 | 57,046.00 | 102.72 | 58,597.65 ₪ |
| 778 | גבע | 202,172.00 | 223,393.00 | 21,221.00 | 46.71 | 9,912.33 ₪ |
| 779 | שפל | 465,454.00 | 506,335.00 | 40,881.00 | 32.13 | 13,135.07 ₪ |
| פרטי חשבון עבור תאריכים: | | | | | | |
| | | 01/09/20 | 30/11/20 | | | |
| 777 | פסגה | 763,684.00 | 852,683.00 | 88,999.00 | 45.44 | 40,441.15 ₪ |
| 778 | גבע | 223,393.00 | 244,388.00 | 20,995.00 | 37.65 | 7,904.62 ₪ |
| 779 | שפל | 506,335.00 | 532,123.00 | 25,788.00 | 31.07 | 8,012.33 ₪ |

סה"כ לדייר:

| פסגה | גבע | שפל | סה"כ | שיא ביקוש |
|--------------|-------------|-------------|--------------|-----------|
| 299,906.00 | 81,148.00 | 193,682.00 | 574,736.00 | 9,820.52 |
| 171,347.04 ₪ | 33,123.39 ₪ | 64,278.54 ₪ | 268,748.97 ₪ | |

סה"כ צריכה
סה"כ לתשלום

| | |
|--------|------------|
| 0.00 ₪ | תשלום קבוע |
|--------|------------|





| | | |
|--------------|----------------------------------|--------------|
| 0.00 ₪ | תשלום עבור גודל חיבור בKVA (0x0) | |
| 268,748.97 ₪ | סה"כ לתשלום | לא כולל מע"מ |

התפלגות חיוב בש"ח לפי תעו"ז

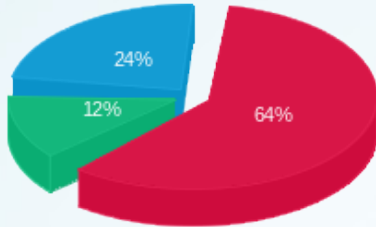

- פסגה (171,347.04 ₪)
- גבע (33,123.39 ₪)
- שפל (64,278.54 ₪)

הסטוריית צריכה בקוט"ש

