



02/01/21 תאריך הפקדה:
 31/12/20 תאריך קריאה נוכחית:
 01/12/20 תאריך קריאה קודמת:

שם דייר: *אלומה
 שם אתר: התעשייה רעננה

לקוח/ה נכבד/ה, אנו מתכבדים להגיש את חישוב צריכת החשמל לתקופה 01/12/20 - 31/12/20:

אלומה - 3 - 19092971(3x20)

סה"כ לתשלום	מחיר לקוט"ש בא"ג	סה"כ צריכה בקוט"ש	קריאה נוכחית	קריאה קודמת	סוג צריכה	סוג תעריף
			31/12/20	01/12/20		פרטי חשבון עבור תאריכים:
₪ 56.70	93.10	60.90	2,595.35	2,534.45	פסגה	777
₪ 5.31	56.22	9.45	477.70	468.25	גבע	778
₪ 46.43	34.70	133.80	596.90	463.10	שפל	779

סה"כ לדייר:

שיא ביקוש	סה"כ	שפל	גבע	פסגה
1.77	204.15	133.80	9.45	60.90
	₪ 108.44	₪ 46.43	₪ 5.31	₪ 56.70

סה"כ צריכה
 סה"כ לתשלום

₪ 30.00	תשלום קבוע	
₪ 2.22	תשלום עבור גודל חיבור בKVA (3x20)	
₪ 140.65	סה"כ לתשלום	לא כולל מע"מ

התפלגות חיוב בש"ח לפי תע"ז

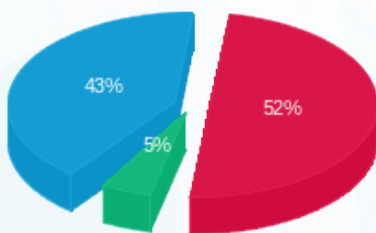

■ פסגה (₪ 56.70)
 ■ גבע (₪ 5.31)
 ■ שפל (₪ 46.43)

הסטוריית צריכה בקוט"ש

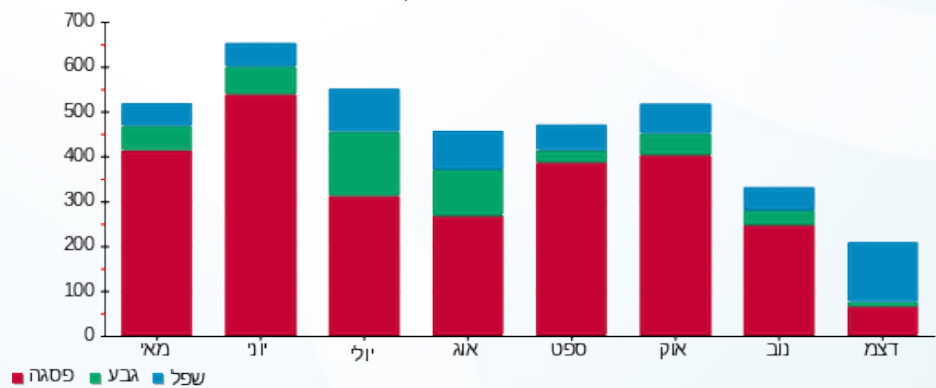



02/01/21 תאריך הפקדה:
 31/12/20 תאריך קריאה נוכחית:
 01/12/20 תאריך קריאה קודמת:

שם דייר: *ABI
 שם אתר: התעשייה רעננה

לקוח/ה נכבד/ה, אנו מתכבדים להגיש את חישוב צריכת החשמל לתקופה 01/12/20 - 31/12/20:

ABI - (3x25)19092971 - 2

סוג תעריף	סוג צריכה	קריאה קודמת	קריאה נוכחית	סה"כ צריכה בקוט"ש	מחיר לקוט"ש בא"ג	סה"כ לתשלום
פרטי חשבון עבור תאריכים:						
777	פסגה	01/12/20	31/12/20	85.05	93.10	79.18 ₪
778	גבע	495.70	514.20	18.50	56.22	10.40 ₪
779	שפל	821.75	1,101.75	280.00	34.70	97.16 ₪

סה"כ לדייר:

פסגה	גבע	שפל	סה"כ	שיא ביקוש
85.05	18.50	280.00	383.55	3.59
79.18 ₪	10.40 ₪	97.16 ₪	186.74 ₪	

סה"כ צריכה
 סה"כ לתשלום

30.00 ₪	תשלום קבוע	
2.77 ₪	תשלום עבור גודל חיבור בKVA (3x25)	
219.51 ₪	סה"כ לתשלום	לא כולל מע"מ

התפלגות חיוב בש"ח לפי תע"ז

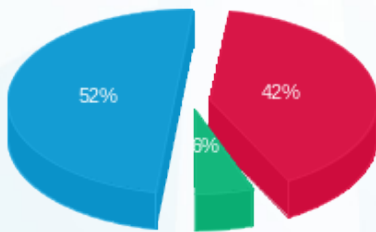

■ פסגה (79.18 ₪)
 ■ גבע (10.40 ₪)
 ■ שפל (97.16 ₪)

הסטוריית צריכה בקוט"ש

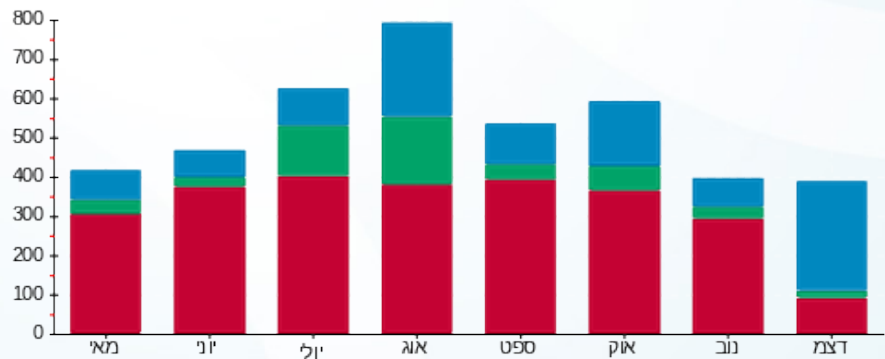

■ פסגה ■ גבע ■ שפל





02/01/21 תאריך הפקה:
 31/12/20 תאריך קריאה נוכחית:
 01/12/20 תאריך קריאה קודמת:

שם דייר: אוטו גלאס
 שם אתר: התעשייה רעננה

לקוח/ה נכבד/ה, אנו מתכבדים להגיש את חישוב צריכת החשמל לתקופה 01/12/20 - 31/12/20:

אוטו גלאס - 1 - 19092971 (3x63)

סוג תעריף	סוג צריכה	קריאה קודמת	קריאה נוכחית	סה"כ צריכה בקוט"ש	מחיר לקוט"ש בא"ג	סה"כ לתשלום
פרטי חשבון עבור תאריכים:						
777	פסגה	01/12/20	31/12/20	180.20	93.10	167.77 ₪
778	גבע	1,642.70	1,692.20	49.50	56.22	27.83 ₪
779	שפל	1,943.80	2,820.00	876.20	34.70	304.04 ₪

סה"כ לדייר:

פסגה	גבע	שפל	סה"כ	שיא ביקוש
180.20	49.50	876.20	1,105.90	8.35
167.77 ₪	27.83 ₪	304.04 ₪	499.64 ₪	

סה"כ צריכה
 סה"כ לתשלום

30.00 ₪	תשלום קבוע	
6.98 ₪	תשלום עבור גודל חיבור בKVA (3x63)	
536.61 ₪	סה"כ לתשלום	לא כולל מע"מ

התפלגות חיוב בש"ח לפי תעו"ז

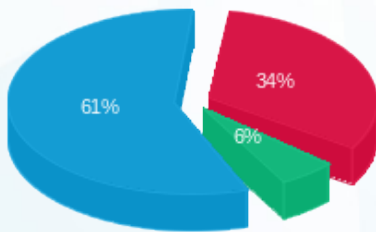

פסגה (167.77 ₪) 61%
 גבע (27.83 ₪) 6%
 שפל (304.04 ₪) 34%

הסטוריית צריכה בקוט"ש

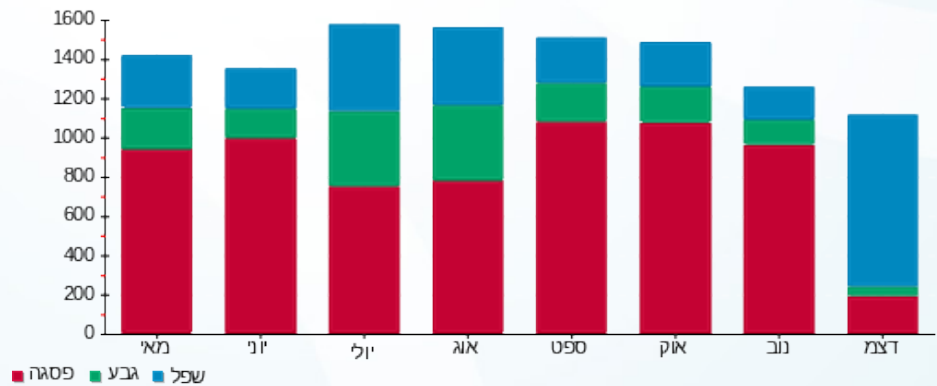



02/01/21 תאריך הפקדה:
 31/12/20 תאריך קריאה נוכחית:
 01/12/20 תאריך קריאה קודמת:

שם דייר: אנה מעונות
 שם אתר: התעשייה רעננה

לקוח/ה נכבד/ה, אנו מתכבדים להגיש את חישוב צריכת החשמל לתקופה 01/12/20 - 31/12/20:

אנה מעונות - 1 - 19092966 (3x100)

סוג תעריף	סוג צריכה	קריאה קודמת	קריאה נוכחית	סה"כ צריכה בקוט"ש	מחיר לקוט"ש בא"ג	סה"כ לתשלום
פרטי חשבון עבור תאריכים:						
777	פסגה	01/12/20	31/12/20	61.30	93.10	57.07 ₪
778	גבע	962.90	984.20	21.30	56.22	11.97 ₪
779	שפל	1,062.00	1,479.20	417.20	34.70	144.77 ₪

סה"כ לדייר:

פסגה	גבע	שפל	סה"כ	שיא ביקוש
61.30	21.30	417.20	499.80	131.36
₪ 57.07	₪ 11.97	₪ 144.77	₪ 213.81	

סה"כ צריכה
 סה"כ לתשלום

₪ 30.00	תשלום קבוע	
₪ 11.08	תשלום עבור גודל חיבור בKVA (3x100)	
₪ 254.89	סה"כ לתשלום	לא כולל מע"מ

התפלגות חיוב בש"ח לפי תעו"ז

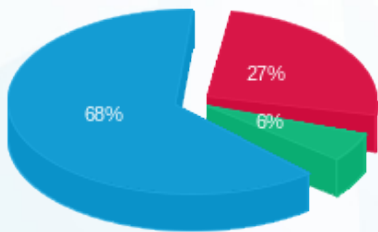

פסגה (₪ 61.30)
 גבע (₪ 21.30)
 שפל (₪ 417.20)

הסטוריית צריכה בקוט"ש

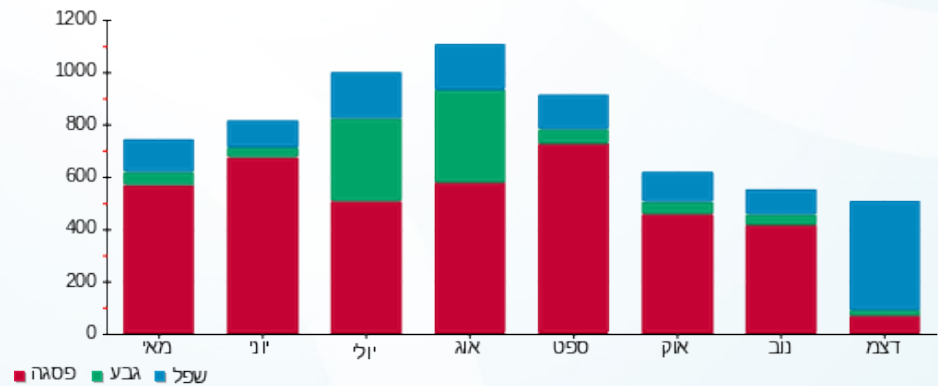



02/01/21 תאריך הפקדה:
 31/12/20 תאריך קריאה נוכחית:
 01/12/20 תאריך קריאה קודמת:

שם דייר: בן לוי וסול גייקובס
 שם אתר: התעשייה רעננה

לקוח/ה נכבד/ה, אנו מתכבדים להגיש את חישוב צריכת החשמל לתקופה 01/12/20 - 31/12/20:

בן לוי וסול גייקובס - 3 - 19093307(3x40)

סוג תעריף	סוג צריכה	קריאה קודמת	קריאה נוכחית	סה"כ צריכה בקוט"ש	מחיר לקוט"ש בא"ג	סה"כ לתשלום
פרטי חשבון עבור תאריכים:						
777	פסגה	01/12/20	31/12/20	64.80	93.10	60.33 ₪
778	גבע	209.10	214.95	5.85	56.22	3.29 ₪
779	שפל	278.60	431.85	153.25	34.70	53.18 ₪

סה"כ לדייר:

פסגה	גבע	שפל	סה"כ	שיא ביקוש
64.80	5.85	153.25	223.90	3.40
60.33 ₪	3.29 ₪	53.18 ₪	116.80 ₪	

סה"כ צריכה
 סה"כ לתשלום

30.00 ₪	תשלום קבוע	
4.43 ₪	תשלום עבור גודל חיבור בKVA (3x40)	
151.23 ₪	סה"כ לתשלום	לא כולל מע"מ

התפלגות חיוב בש"ח לפי תעו"ז

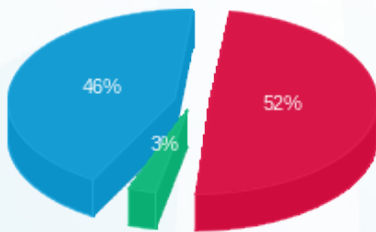

פסגה (60.33 ₪) 46%
 גבע (3.29 ₪) 3%
 שפל (53.18 ₪) 52%

הסטוריית צריכה בקוט"ש

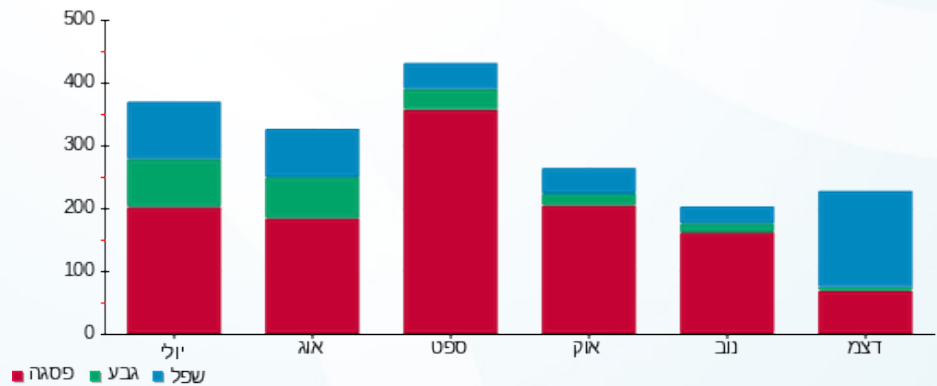



02/01/21 תאריך הפקדה:
 31/12/20 תאריך קריאה נוכחית:
 01/12/20 תאריך קריאה קודמת:

שם דייר: היילנדר
 שם אתר: התעשייה רעננה

לקוח/ה נכבד/ה, אנו מתכבדים להגיש את חישוב צריכת החשמל לתקופה 01/12/20 - 31/12/20:

היילנדר - 1 - 19093307(3x32)

סה"כ לתשלום	מחיר לקוט"ש בא"ג	סה"כ צריכה בקוט"ש	קריאה נוכחית	קריאה קודמת	סוג צריכה	סוג תעריף
			31/12/20	01/12/20		פרטי חשבון עבור תאריכים:
₪ 82.86	93.10	89.00	1,574.20	1,485.20	פסגה	777
₪ 3.26	56.22	5.80	318.75	312.95	גבע	778
₪ 65.76	34.70	189.50	418.75	229.25	שפל	779

סה"כ לדייר:

שיא ביקוש	סה"כ	שפל	גבע	פסגה
3.24	284.30	189.50	5.80	89.00
	₪ 151.88	₪ 65.76	₪ 3.26	₪ 82.86

סה"כ צריכה
 סה"כ לתשלום

₪ 30.00	תשלום קבוע	
₪ 3.54	תשלום עבור גודל חיבור בKVA (3x32)	
₪ 185.42	סה"כ לתשלום	לא כולל מע"מ

התפלגות חיוב בש"ח לפי תעו"ז

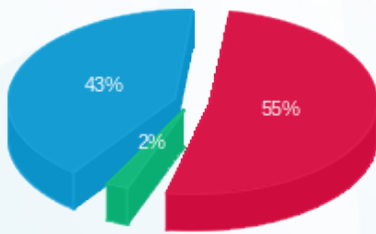

פסגה (₪ 82.86) ■
 גבע (₪ 3.26) ■
 שפל (₪ 65.76) ■

הסטוריית צריכה בקוט"ש

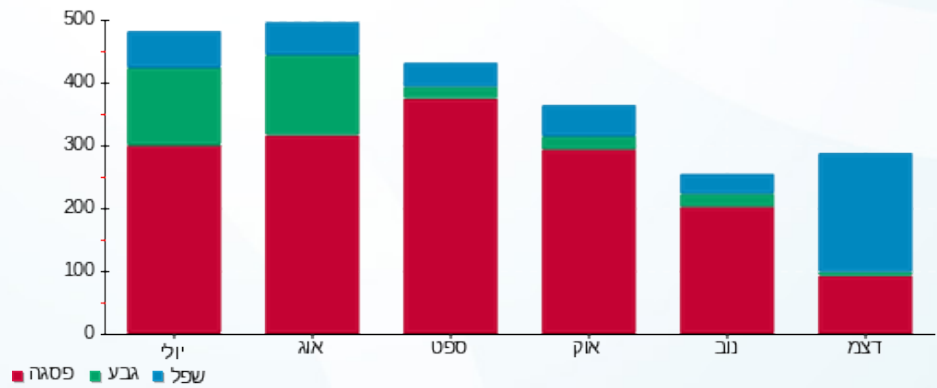

פסגה ■ גבע ■ שפל





02/01/21 תאריך הפקה:
 31/12/20 תאריך קריאה נוכחית:
 01/12/20 תאריך קריאה קודמת:

שם דייר: ויקיטראט
 שם אתר: התעשייה רעננה
 תאריך כניסה: 16/12/20

לקוח/ה נכבד/ה, אנו מתכבדים להגיש את חישוב צריכת החשמל לתקופה 16/12/20 - 31/12/20:

ויקיטראט - 4 - 19092966(3x40)

סה"כ לתשלום	מחיר לקוט"ש בא"ג	סה"כ צריכה בקוט"ש	קריאה נוכחית	קריאה קודמת	סוג צריכה	סוג תעריף
			31/12/20	16/12/20	פרטי חשבון עבור תאריכים:	
₪ 6.14	93.10	6.60	535.40	528.80	פסגה	777
₪ 0.42	56.22	0.75	185.60	184.85	גבע	778
₪ 17.54	34.70	50.55	350.50	299.95	שפל	779

סה"כ לדייר:

שיא ביקוש	סה"כ	שפל	גבע	פסגה
65.54	57.90	50.55	0.75	6.60
	₪ 24.11	₪ 17.54	₪ 0.42	₪ 6.14

סה"כ צריכה
 סה"כ לתשלום

₪ 30.00	תשלום קבוע	
₪ 2.29	תשלום עבור גודל חיבור בKVA (3x40)	
₪ 56.39	סה"כ לתשלום	לא כולל מע"מ

התפלגות חיוב בש"ח לפי תעו"ז

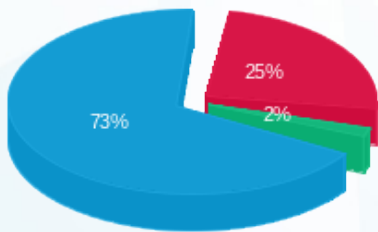

פסגה (₪ 6.14) 73%
 גבע (₪ 0.42) 25%
 שפל (₪ 17.54) 2%

הסטוריית צריכה בקוט"ש

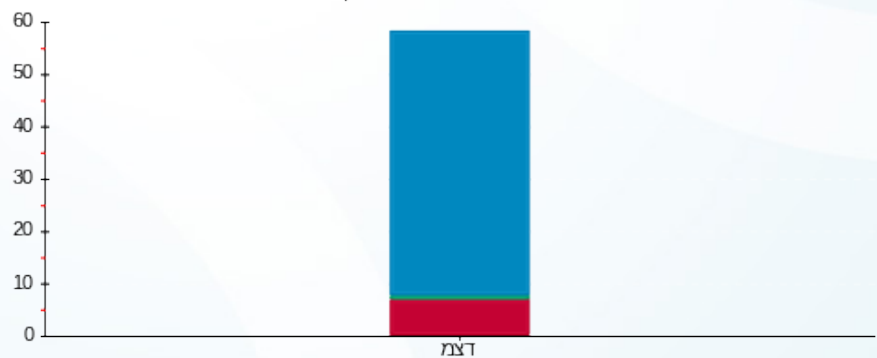

פסגה גבע שפל





02/01/21 תאריך הפקדה:
 31/12/20 תאריך קריאה נוכחית:
 01/12/20 תאריך קריאה קודמת:

שם דייר: טסה
 שם אתר: התעשייה רעננה

לקוח/ה נכבד/ה, אנו מתכבדים להגיש את חישוב צריכת החשמל לתקופה 01/12/20 - 31/12/20:

טסה - 1 - 18075370 (3x125)

סוג תעריף	סוג צריכה	קריאה קודמת	קריאה נוכחית	סה"כ צריכה בקוט"ש	מחיר לקוט"ש בא"ג	סה"כ לתשלום
פרטי חשבון עבור תאריכים:						
777	פסגה	01/12/20	31/12/20	2,136.80	93.10	1,989.36 ₪
778	גבע	14,070.20	14,516.50	446.30	56.22	250.91 ₪
779	שפל	26,116.70	31,596.10	5,479.40	34.70	1,901.35 ₪

סה"כ לדייר:

פסגה	גבע	שפל	סה"כ	שיא ביקוש
2,136.80	446.30	5,479.40	8,062.50	
1,989.36 ₪	250.91 ₪	1,901.35 ₪	4,141.62 ₪	

סה"כ צריכה
 סה"כ לתשלום

30.00 ₪	תשלום קבוע	
13.84 ₪	תשלום עבור גודל חיבור בKVA (3x125)	
4,185.47 ₪	סה"כ לתשלום	לא כולל מע"מ

התפלגות חיוב בש"ח לפי תע"ז

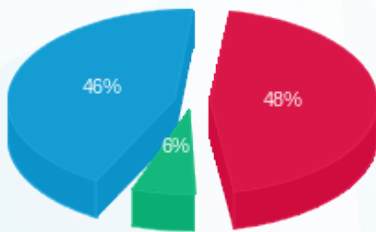

■ פסגה (1,989.36 ₪)
 ■ גבע (250.91 ₪)
 ■ שפל (1,901.35 ₪)

הסטוריית צריכה בקוט"ש

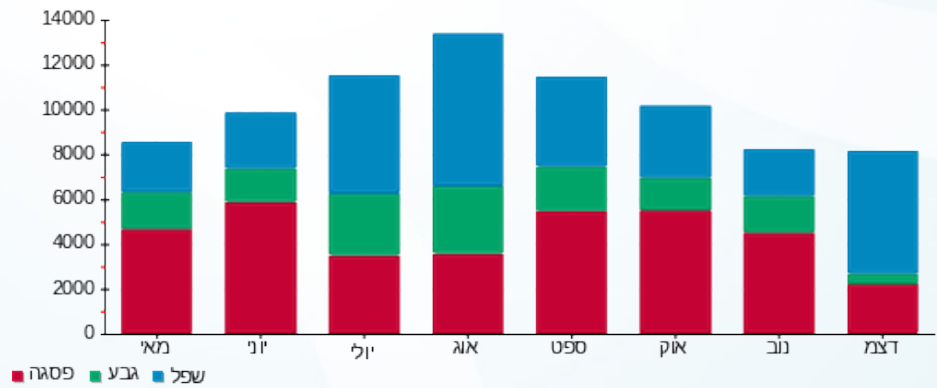



02/01/21 תאריך הפקדה:
 31/12/20 תאריך קריאה נוכחית:
 01/12/20 תאריך קריאה קודמת:

שם דייר: טריפ קארט לוח 10
 שם אתר: התעשייה רעננה

לקוח/ה נכבד/ה, אנו מתכבדים להגיש את חישוב צריכת החשמל לתקופה 01/12/20 - 31/12/20:

טריפ קארט לוח 10 - 1 - 19092970(3x32)

סוג תעריף	סוג צריכה	קריאה קודמת	קריאה נוכחית	סה"כ צריכה בקוט"ש	מחיר לקוט"ש בא"ג	סה"כ לתשלום
פרטי חשבון עבור תאריכים:						
777	פסגה	01/12/20	31/12/20	116.10	93.10	108.09 ₪
778	גבע	712.15	720.10	7.95	56.22	4.47 ₪
779	שפל	678.55	990.00	311.45	34.70	108.07 ₪

סה"כ לדייר:

פסגה	גבע	שפל	סה"כ	שיא ביקוש
116.10	7.95	311.45	435.50	3.16
108.09 ₪	4.47 ₪	108.07 ₪	220.63 ₪	

סה"כ צריכה
 סה"כ לתשלום

30.00 ₪	תשלום קבוע	
3.54 ₪	תשלום עבור גודל חיבור בKVA (3x32)	
254.18 ₪	סה"כ לתשלום	לא כולל מע"מ

התפלגות חיוב בש"ח לפי תעו"ז

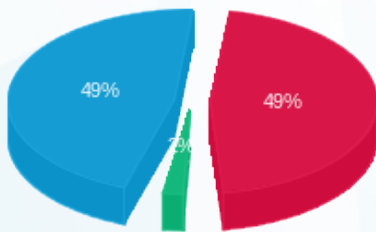

פסגה (108.09 ₪) 49%
 גבע (4.47 ₪) 2%
 שפל (108.07 ₪) 49%

הסטוריית צריכה בקוט"ש

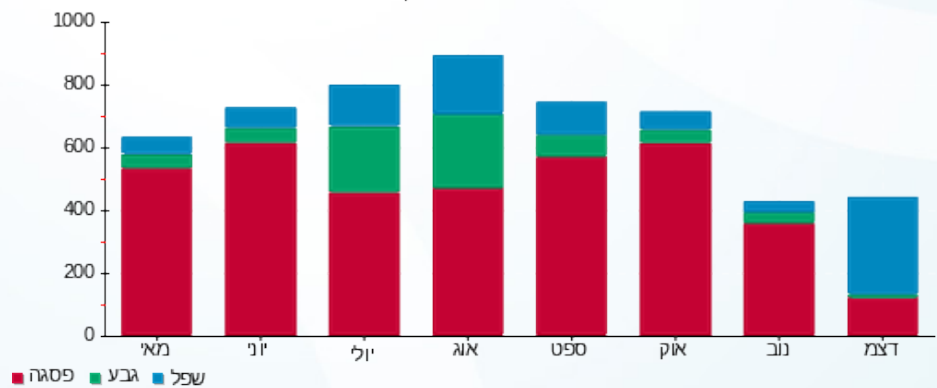



02/01/21 תאריך הפקה:
 31/12/20 תאריך קריאה נוכחית:
 01/12/20 תאריך קריאה קודמת:

שם דייר: טריפ קארט לוח 12
 שם אתר: התעשייה רעננה

לקוח/ה נכבד/ה, אנו מתכבדים להגיש את חישוב צריכת החשמל לתקופה 01/12/20 - 31/12/20:

טריפ קארט לוח 12 - 2 - 19092970(3x32)

סה"כ לתשלום	מחיר לקוט"ש בא"ג	סה"כ צריכה בקוט"ש	קריאה נוכחית	קריאה קודמת	סוג צריכה	סוג תעריף
			31/12/20	01/12/20		פרטי חשבון עבור תאריכים:
267.06 ₪	93.10	286.85	10,680.45	10,393.60	פסגה	777
25.50 ₪	56.22	45.35	2,945.85	2,900.50	גבע	778
217.76 ₪	34.70	627.55	3,074.40	2,446.85	שפל	779

סה"כ לדייר:

שיא ביקוש	סה"כ	שפל	גבע	פסגה
7.80	959.75	627.55	45.35	286.85
	510.31 ₪	217.76 ₪	25.50 ₪	267.06 ₪

סה"כ צריכה
 סה"כ לתשלום

30.00 ₪	תשלום קבוע	
3.54 ₪	תשלום עבור גודל חיבור בKVA (3x32)	
543.86 ₪	סה"כ לתשלום	לא כולל מע"מ

התפלגות חיוב בש"ח לפי תעו"ז

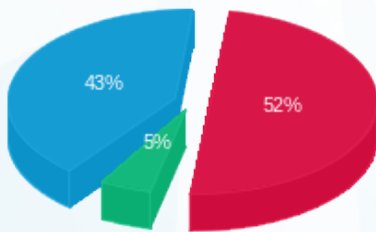

- פסגה (267.06 ₪) 43%
- גבע (25.50 ₪) 5%
- שפל (217.76 ₪) 52%

הסטוריית צריכה בקוט"ש

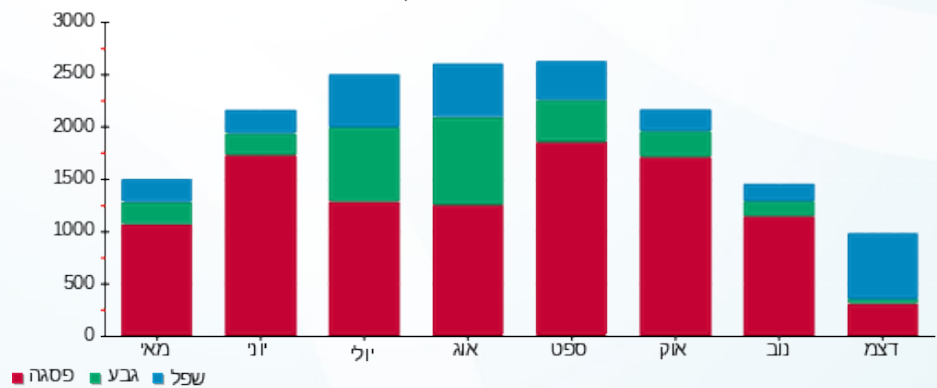



02/01/21 תאריך הפקה:
 31/12/20 תאריך קריאה נוכחית:
 01/12/20 תאריך קריאה קודמת:

שם דייר: טריפ קארט לוח 22
שם אתר: התעשייה רעננה

לקוח/ה נכבד/ה, אנו מתכבדים להגיש את חישוב צריכת החשמל לתקופה 01/12/20 - 31/12/20:

טריפ קארט לוח 22 - 1 - 19092969(3x63)

סוג תעריף	סוג צריכה	קריאה קודמת	קריאה נוכחית	סה"כ צריכה בקוט"ש	מחיר לקוט"ש בא"ג	סה"כ לתשלום
פרטי חשבון עבור תאריכים:						
777	פסגה	01/12/20	31/12/20	47.20	93.10	43.94 ₪
778	גבע	398.70	404.50	5.80	56.22	3.26 ₪
779	שפל	416.30	618.90	202.60	34.70	70.30 ₪

טריפ קארט לוח 22 - 2 - 19092969(0x0)

סוג תעריף	סוג צריכה	קריאה קודמת	קריאה נוכחית	סה"כ צריכה בקוט"ש	מחיר לקוט"ש בא"ג	סה"כ לתשלום
פרטי חשבון עבור תאריכים:						
777	פסגה	01/12/20	31/12/20	95.90	93.10	89.28 ₪
778	גבע	474.20	486.40	12.20	56.22	6.86 ₪
779	שפל	347.70	598.10	250.40	34.70	86.89 ₪

טריפ קארט לוח 22 - 3 - 19092969(0x0)

סוג תעריף	סוג צריכה	קריאה קודמת	קריאה נוכחית	סה"כ צריכה בקוט"ש	מחיר לקוט"ש בא"ג	סה"כ לתשלום
פרטי חשבון עבור תאריכים:						
777	פסגה	01/12/20	31/12/20	31.00	93.10	28.86 ₪
778	גבע	178.00	180.10	2.10	56.22	1.18 ₪
779	שפל	13.00	86.90	73.90	34.70	25.64 ₪

סה"כ לדייר:

פסגה	גבע	שפל	סה"כ	שיא ביקוש
174.10	20.10	526.90	721.10	65.50
162.09 ₪	11.30 ₪	182.83 ₪	356.22 ₪	

סה"כ צריכה
 סה"כ לתשלום

30.00 ₪	תשלום קבוע	
6.98 ₪	תשלום עבור גודל חיבור בKVA (3x63)	
393.20 ₪	סה"כ לתשלום	לא כולל מע"מ





התפלגות חיוב בש"ח לפי תעו"ז

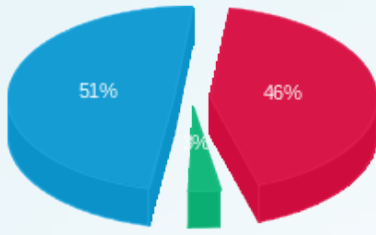

■ פסגה (ש"ח 162.09)
 ■ גבע (ש"ח 11.30)
 ■ שפל (ש"ח 182.83)

הסטוריית צריכה בקוט"ש

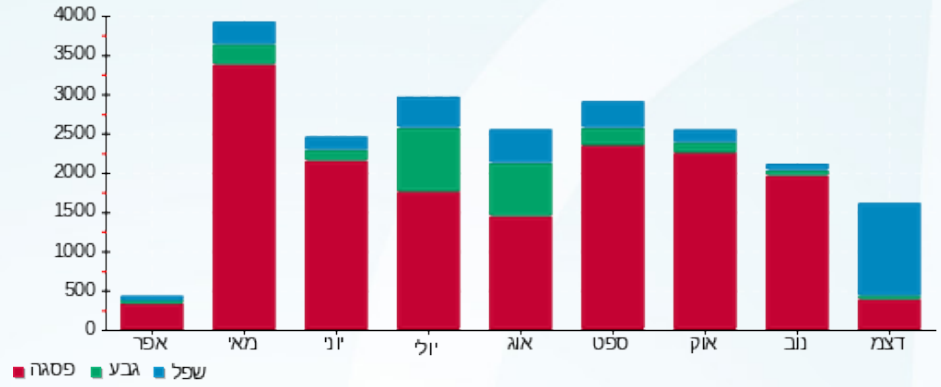



02/01/21 תאריך הפקדה:
 31/12/20 תאריך קריאה נוכחית:
 01/12/20 תאריך קריאה קודמת:

שם דייר: טריפ קארט לוח 341
 שם אתר: התעשייה רעננה

לקוח/ה נכבד/ה, אנו מתכבדים להגיש את חישוב צריכת החשמל לתקופה 01/12/20 - 31/12/20:

טריפ קארט לוח 341 - 4 - 19092970(3x63)

סוג תעריף	סוג צריכה	קריאה קודמת	קריאה נוכחית	סה"כ צריכה בקוט"ש	מחיר לקוט"ש בא"ג	סה"כ לתשלום
פרטי חשבון עבור תאריכים:						
777	פסגה	01/12/20	31/12/20	255.80	93.10	238.15 ₪
778	גבע	2,926.40	2,996.40	70.00	56.22	39.35 ₪
779	שפל	4,834.90	5,675.00	840.10	34.70	291.51 ₪

סה"כ לדייר:

פסגה	גבע	שפל	סה"כ	שיא ביקוש
255.80	70.00	840.10	1,165.90	5.83
238.15 ₪	39.35 ₪	291.51 ₪	569.02 ₪	

סה"כ צריכה
 סה"כ לתשלום

30.00 ₪	תשלום קבוע	
6.98 ₪	תשלום עבור גודל חיבור בKVA (3x63)	
606.00 ₪	סה"כ לתשלום	לא כולל מע"מ

התפלגות חיוב בש"ח לפי תעו"ז

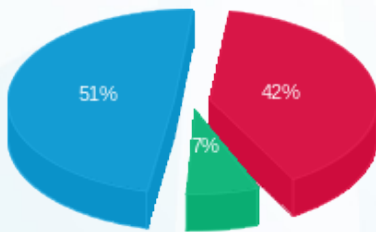

פסגה (238.15 ₪) 51%
 גבע (39.35 ₪) 7%
 שפל (291.51 ₪) 42%

הסטוריית צריכה בקוט"ש

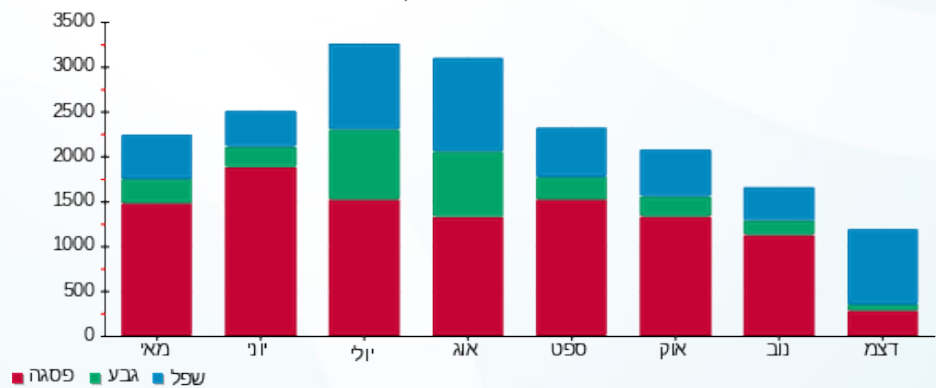

02/01/21 תאריך הפקה:
 31/12/20 תאריך קריאה נוכחי:
 01/12/20 תאריך קריאה קודמת:

שם דייר: טריפכארט
 שם אתר: התעשייה רעננה

לקוח/ה נכבד/ה, אנו מתכבדים להגיש את חישוב צריכת החשמל לתקופה 01/12/20 - 31/12/20:

טריפכארט - 8 - 19092969 (1x16)

סוג תעריף	סוג צריכה	קריאה קודמת	קריאה נוכחית	סה"כ צריכה בקוט"ש	מחיר לקוט"ש בא"ג	סה"כ לתשלום
פרטי חשבון עבור תאריכים:						
777	פסגה	01/12/20	31/12/20	30.78	93.10	28.66 ₪
778	גבע	103.28	107.66	4.38	56.22	2.46 ₪
779	שפל	134.16	185.97	51.81	34.70	17.98 ₪

סה"כ לדייר:

פסגה	גבע	שפל	סה"כ	שיא ביקוש
30.78	4.38	51.81	86.98	0.65
28.66 ₪	2.46 ₪	17.98 ₪	49.10 ₪	

סה"כ צריכה
 סה"כ לתשלום

30.00 ₪	תשלום קבוע	
0.59 ₪	תשלום עבור גודל חיבור בKVA (1x16)	
79.69 ₪	סה"כ לתשלום	לא כולל מע"מ

התפלגות חיוב בש"ח לפי תעו"ז

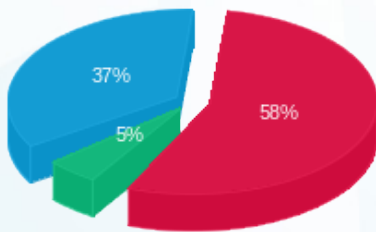

■ פסגה (28.66 ₪)
 ■ גבע (2.46 ₪)
 ■ שפל (17.98 ₪)

הסטוריית צריכה בקוט"ש

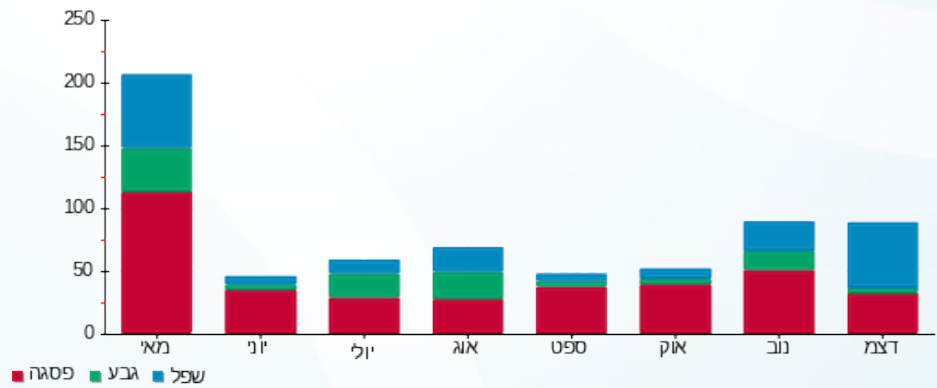

02/01/21 תאריך הפקה:
 31/12/20 תאריך קריאה נוכחית:
 01/12/20 תאריך קריאה קודמת:

שם דייר: לוגסי
 שם אתר: התעשייה רעננה

לקוח/ה נכבד/ה, אנו מתכבדים להגיש את חישוב צריכת החשמל לתקופה 01/12/20 - 31/12/20:

לוגסי - 2 - 19093307 (3x40)

סה"כ לתשלום	מחיר לקוט"ש בא"ג	סה"כ צריכה בקוט"ש	קריאה נוכחית	קריאה קודמת	סוג צריכה	סוג תעריף
			31/12/20	01/12/20	פרטי חשבון עבור תאריכים:	
₪ 36.73	93.10	39.45	607.00	567.55	פסגה	777
₪ 5.14	56.22	9.15	172.00	162.85	גבע	778
₪ 44.82	34.70	129.15	354.15	225.00	שפל	779

סה"כ לדייר:

שיא ביקוש	סה"כ	שפל	גבע	פסגה
2.40	177.75	129.15	9.15	39.45
	₪ 86.69	₪ 44.82	₪ 5.14	₪ 36.73

סה"כ צריכה
 סה"כ לתשלום

₪ 30.00	תשלום קבוע	
₪ 4.43	תשלום עבור גודל חיבור בKVA (3x40)	
₪ 121.12	סה"כ לתשלום	לא כולל מע"מ

התפלגות חיוב בש"ח לפי תעו"ז

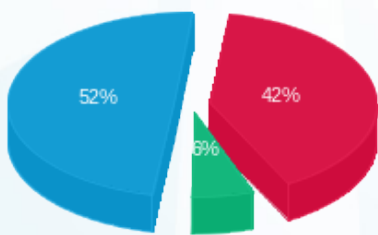

פסגה (₪ 36.73)
 גבע (₪ 5.14)
 שפל (₪ 44.82)

הסטוריית צריכה בקוט"ש

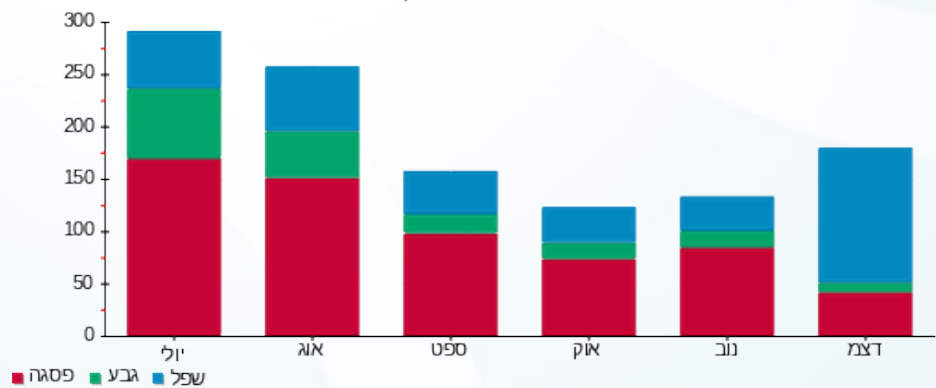



02/01/21

תאריך הפקדה:

שם דייר: מחסני תאורה
שם אתר: התעשייה רעננה

31/12/20

תאריך קריאה נוכחית:

01/12/20

תאריך קריאה קודמת:

לקוח/ה נכבד/ה, אנו מתכבדים להגיש את חישוב צריכת החשמל לתקופה 01/12/20 - 31/12/20:

מחסני תאורה - 1 - 18075385 (3x160)

סוג תעריף	סוג צריכה	קריאה קודמת	קריאה נוכחית	סה"כ צריכה בקוט"ש	מחיר לקוט"ש בא"ג	סה"כ לתשלום
פרטי חשבון עבור תאריכים:						
777	פסגה	01/12/20	31/12/20	1,950.50	93.10	1,815.92 ₪
778	גבע	10,171.90	10,269.70	97.80	56.22	54.98 ₪
779	שפל	2,990.80	6,266.50	3,275.70	34.70	1,136.67 ₪

סה"כ לדייר:

פסגה	גבע	שפל	סה"כ	שיא ביקוש
1,950.50	97.80	3,275.70	5,324.00	
1,815.92 ₪	54.98 ₪	1,136.67 ₪	3,007.57 ₪	

סה"כ צריכה

סה"כ לתשלום

30.00 ₪	תשלום קבוע	
17.72 ₪	תשלום עבור גודל חיבור בKVA (3x160)	
3,055.29 ₪	סה"כ לתשלום	לא כולל מע"מ

התפלגות חיוב בש"ח לפי תע"ז

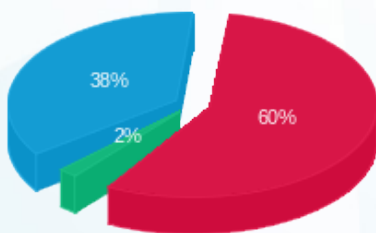

- פסגה (1,815.92 ₪) 60%
- גבע (54.98 ₪) 38%
- שפל (1,136.67 ₪) 2%

הסטוריית צריכה בקוט"ש

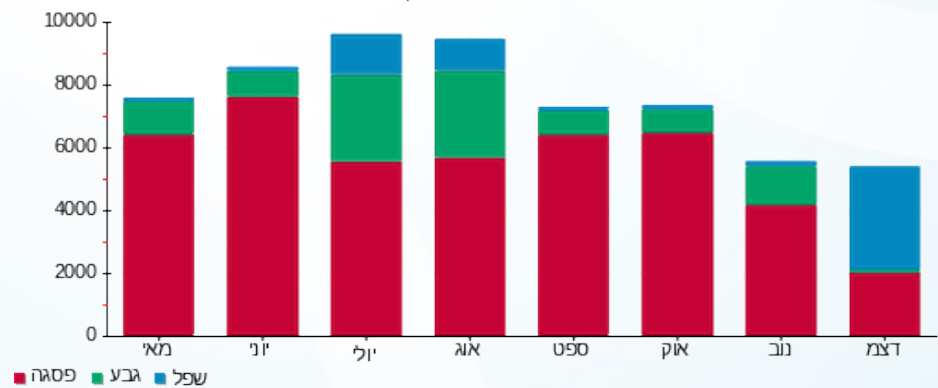



02/01/21

תאריך הפקדה:

שם דייר: משרד ניהול
שם אתר: התעשייה רעננה

31/12/20

תאריך קריאה נוכחית:

01/12/20

תאריך קריאה קודמת:

לקוח/ה נכבד/ה, אנו מתכבדים להגיש את חישוב צריכת החשמל לתקופה 01/12/20 - 31/12/20:

משרד ניהול - 5 - 19092969 (1x16)

סוג תעריף	סוג צריכה	קריאה קודמת	קריאה נוכחית	סה"כ צריכה בקוט"ש	מחיר לקוט"ש בא"ג	סה"כ לתשלום
פרטי חשבון עבור תאריכים:						
777	פסגה	01/12/20	31/12/20	29.49	93.10	27.45 ₪
778	גבע	228.26	241.82	13.57	56.22	7.63 ₪
779	שפל	484.26	592.82	108.56	34.70	37.67 ₪

סה"כ לדייר:

פסגה	גבע	שפל	סה"כ	שיא ביקוש
29.49	13.57	108.56	151.62	1.46
27.45 ₪	7.63 ₪	37.67 ₪	72.75 ₪	

סה"כ צריכה

סה"כ לתשלום

30.00 ₪	תשלום קבוע	
0.59 ₪	תשלום עבור גודל חיבור בKVA (1x16)	
103.34 ₪	סה"כ לתשלום	לא כולל מע"מ

התפלגות חיוב בש"ח לפי תע"ז

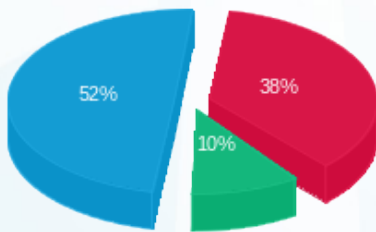

■ פסגה (27.45 ₪)
■ גבע (7.63 ₪)
■ שפל (37.67 ₪)

הסטוריית צריכה בקוט"ש

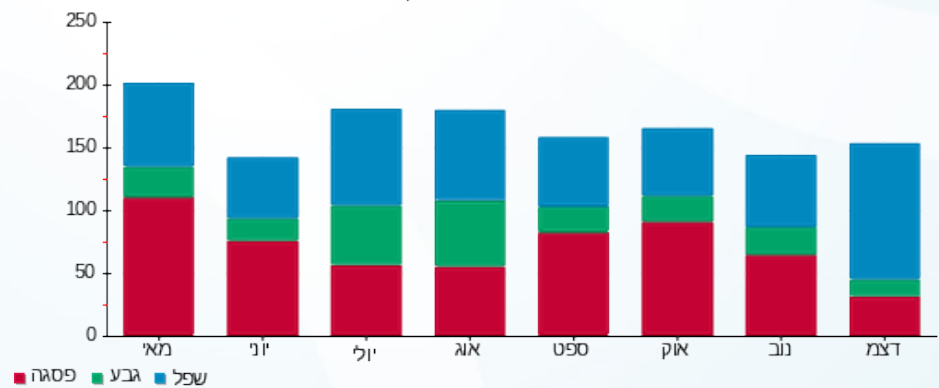



02/01/21

תאריך הפקדה:

שם דייר: ציון סימן טוב
שם אתר: התעשייה רעננה

31/12/20

תאריך קריאה נוכחית:

01/12/20

תאריך קריאה קודמת:

לקוח/ה נכבד/ה, אנו מתכבדים להגיש את חישוב צריכת החשמל לתקופה 01/12/20 - 31/12/20:

ציון סימן טוב - 2 - 19092963 (1x16)

סה"כ לתשלום	מחיר לקוט"ש בא"ג	סה"כ צריכה בקוט"ש	קריאה נוכחית	קריאה קודמת	סוג צריכה	סוג תעריף
			31/12/20	01/12/20		פרטי חשבון עבור תאריכים:
₪ 87.71	93.10	94.21	508.90	414.69	פסגה	777
₪ 9.24	56.22	16.43	436.30	419.87	גבע	778
₪ 13.07	34.70	37.68	404.18	366.50	שפל	779

סה"כ לדייר:

שיא ביקוש	סה"כ	שפל	גבע	פסגה
0.92	148.32	37.68	16.43	94.21
	₪ 110.02	₪ 13.07	₪ 9.24	₪ 87.71

סה"כ צריכה

סה"כ לתשלום

₪ 30.00	תשלום קבוע	
₪ 0.59	תשלום עבור גודל חיבור בKVA (1x16)	
₪ 140.61	סה"כ לתשלום	לא כולל מע"מ

התפלגות חיוב בש"ח לפי תעו"ז

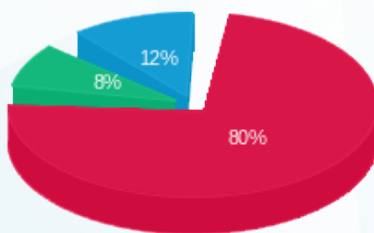

- פסגה (₪ 87.71) - 80%
- גבע (₪ 9.24) - 8%
- שפל (₪ 13.07) - 12%

הסטוריית צריכה בקוט"ש

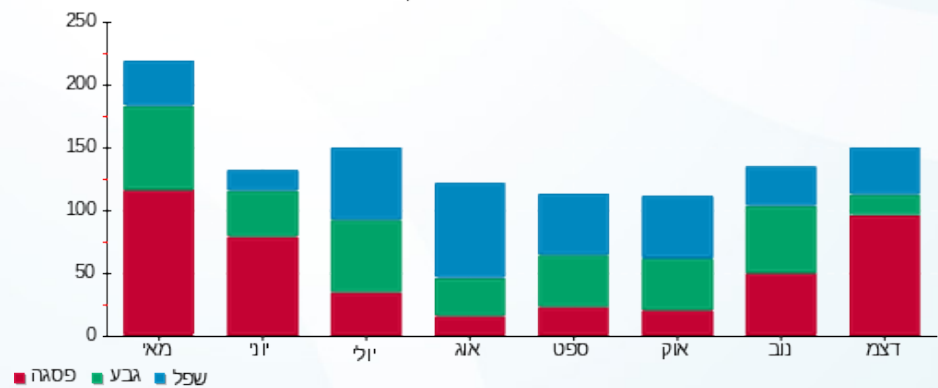



02/01/21 תאריך הפקדה:
 31/12/20 תאריך קריאה נוכחית:
 01/12/20 תאריך קריאה קודמת:

שם דייר: קומת ביניים
 שם אתר: התעשייה רעננה

לקוח/ה נכבד/ה, אנו מתכבדים להגיש את חישוב צריכת החשמל לתקופה 01/12/20 - 31/12/20:

קומת ביניים - 6 - 19092963 (1x16)

סה"כ לתשלום	מחיר לקוט"ש בא"ג	סה"כ צריכה בקוט"ש	קריאה נוכחית	קריאה קודמת	סוג צריכה	סוג תעריף
			31/12/20	01/12/20		פרטי חשבון עבור תאריכים:
26.50 ₪	93.10	28.46	1,162.90	1,134.43	פסגה	777
3.51 ₪	56.22	6.24	181.09	174.85	גבע	778
30.21 ₪	34.70	87.06	265.86	178.80	שפל	779

סה"כ לדייר:

שיא ביקוש	סה"כ	שפל	גבע	פסגה
1.96	121.76	87.06	6.24	28.46
	60.22 ₪	30.21 ₪	3.51 ₪	26.50 ₪

סה"כ צריכה
 סה"כ לתשלום

30.00 ₪	תשלום קבוע	
0.59 ₪	תשלום עבור גודל חיבור בKVA (1x16)	
90.81 ₪	סה"כ לתשלום	לא כולל מע"מ

התפלגות חיוב בש"ח לפי תע"ז

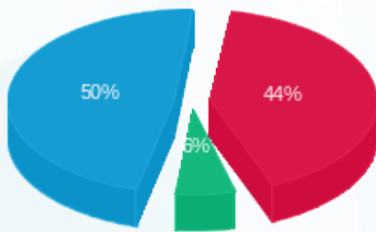

■ פסגה (26.50 ₪)
 ■ גבע (3.51 ₪)
 ■ שפל (30.21 ₪)

הסטוריית צריכה בקוט"ש

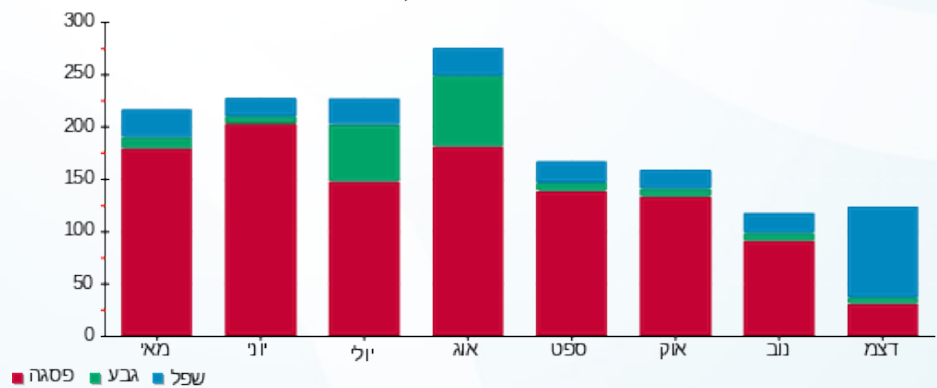

■ פסגה ■ גבע ■ שפל





02/01/21 תאריך הפקדה:
 31/12/20 תאריך קריאה נוכחית:
 01/12/20 תאריך קריאה קודמת:

שם דייר: קריאטיב לאבס
 שם אתר: התעשייה רעננה

לקוח/ה נכבד/ה, אנו מתכבדים להגיש את חישוב צריכת החשמל לתקופה 01/12/20 - 31/12/20:

קריאטיב לאבס - 1 - 18075288(3x250)

סוג תעריף	סוג צריכה	קריאה קודמת	קריאה נוכחית	סה"כ צריכה בקוט"ש	מחיר לקוט"ש בא"ג	סה"כ לתשלום
פרטי חשבון עבור תאריכים:						
		01/12/20	31/12/20			
777	פסגה	26,458.70	27,833.10	1,374.40	93.10	1,279.57 ₪
778	גבע	7,786.90	8,163.90	377.00	56.22	211.95 ₪
779	שפל	14,044.80	17,880.40	3,835.60	34.70	1,330.95 ₪

סה"כ לדייר:

פסגה	גבע	שפל	סה"כ	שיא ביקוש
1,374.40	377.00	3,835.60	5,587.00	
1,279.57 ₪	211.95 ₪	1,330.95 ₪	2,822.47 ₪	

סה"כ צריכה

סה"כ לתשלום

30.00 ₪	תשלום קבוע	
27.69 ₪	תשלום עבור גודל חיבור בKVA (3x250)	
2,880.16 ₪	סה"כ לתשלום	לא כולל מע"מ

התפלגות חיוב בש"ח לפי תע"ז

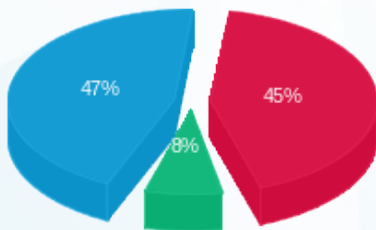

■ פסגה (1,279.57 ₪)
 ■ גבע (211.95 ₪)
 ■ שפל (1,330.95 ₪)

הסטוריית צריכה בקוט"ש

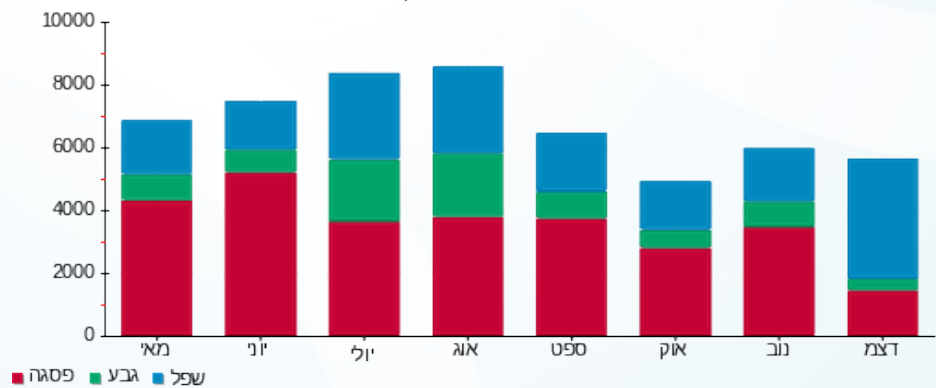



02/01/21 תאריך הפקדה:
 31/12/20 תאריך קריאה נוכחית:
 01/12/20 תאריך קריאה קודמת:

שם דייר: רות ביטון
 שם אתר: התעשייה רעננה

לקוח/ה נכבד/ה, אנו מתכבדים להגיש את חישוב צריכת החשמל לתקופה 01/12/20 - 31/12/20:

רות ביטון - 11 - 19092969 (1x16)

סוג תעריף	סוג צריכה	קריאה קודמת	קריאה נוכחית	סה"כ צריכה בקוט"ש	מחיר לקוט"ש בא"ג	סה"כ לתשלום
פרטי חשבון עבור תאריכים:						
777	פסגה	01/12/20	31/12/20	1.15	93.10	1.07 ₪
778	גבע	240.54	241.04	0.50	56.22	0.28 ₪
779	שפל	108.54	143.49	34.94	34.70	12.13 ₪

סה"כ לדיר:

פסגה	גבע	שפל	סה"כ	שיא ביקוש
1.15	0.50	34.94	36.59	1.54
1.07 ₪	0.28 ₪	12.13 ₪	13.48 ₪	

סה"כ צריכה
 סה"כ לתשלום

30.00 ₪	תשלום קבוע	
0.59 ₪	תשלום עבור גודל חיבור בKVA (1x16)	
44.07 ₪	סה"כ לתשלום	לא כולל מע"מ

התפלגות חיוב בש"ח לפי תעו"ז

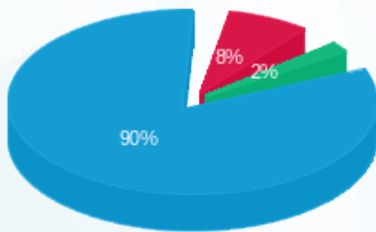

פסגה (1.07 ₪) 90%
 גבע (0.28 ₪) 8%
 שפל (12.13 ₪) 2%

הסטוריית צריכה בקוט"ש

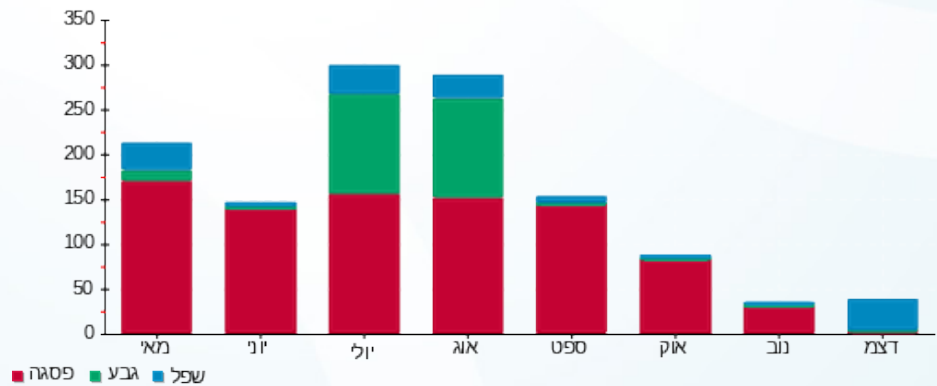



02/01/21 תאריך הפקה:
 31/12/20 תאריך קריאה נוכחית:
 01/12/20 תאריך קריאה קודמת:

שם דייר: רילקס איט
 שם אתר: התעשייה רעננה

לקוח/ה נכבד/ה, אנו מתכבדים להגיש את חישוב צריכת החשמל לתקופה 01/12/20 - 31/12/20:

רילקס איט - 3 - 19092966 (3x40)

סוג תעריף	סוג צריכה	קריאה קודמת	קריאה נוכחית	סה"כ צריכה בקוט"ש	מחיר לקוט"ש בא"ג	סה"כ לתשלום
פרטי חשבון עבור תאריכים:						
777	פסגה	01/12/20	31/12/20	1.75	93.10	1.63 ₪
778	גבע	12.45	13.20	0.75	56.22	0.42 ₪
779	שפל	32.75	40.90	8.15	34.70	2.83 ₪

סה"כ לדייר:

פסגה	גבע	שפל	סה"כ	שיא ביקוש
1.75	0.75	8.15	10.65	65.55
1.63 ₪	0.42 ₪	2.83 ₪	4.88 ₪	

סה"כ צריכה
 סה"כ לתשלום

30.00 ₪	תשלום קבוע	
4.43 ₪	תשלום עבור גודל חיבור בKVA (3x40)	
39.31 ₪	סה"כ לתשלום	לא כולל מע"מ

התפלגות חיוב בש"ח לפי תעו"ז

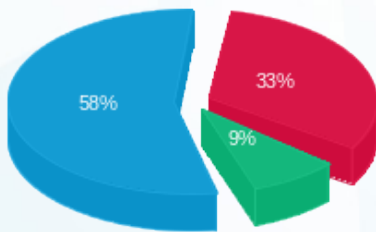

פסגה (1.63 ₪) ■
 גבע (0.42 ₪) ■
 שפל (2.83 ₪) ■

הסטוריית צריכה בקוט"ש

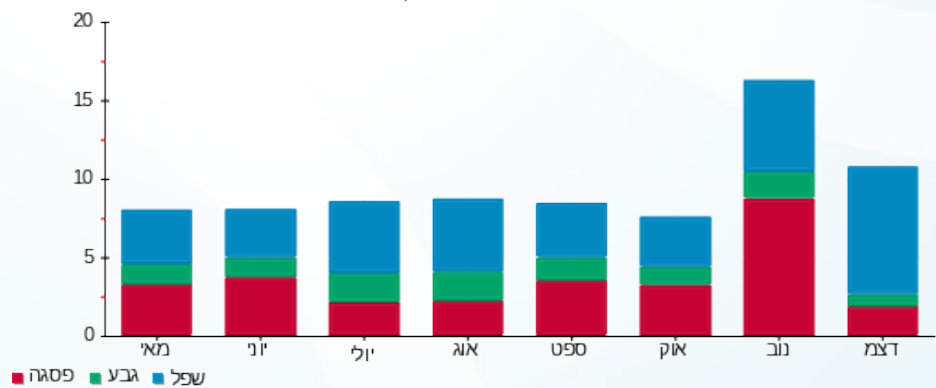

פסגה ■ גבע ■ שפל

