



03/01/21

תאריך הפקדה:

שם דייר: H & O 201002

31/12/20

תאריך קריאה נוכחית:

שם אתר: קניון תלפיות

01/12/20

תאריך קריאה קודמת:

לקוח/ה נכבד/ה, אנו מתכבדים להגיש את חישוב צריכת החשמל לתקופה 01/12/20 - 31/12/20:

H & O - (0x0)00020607 - 2 2010002

| סוג תעריף | סוג צריכה | קריאה קודמת | קריאה נוכחית | סה"כ צריכה בקוט"ש | מחיר לקוט"ש בא"ג | סה"כ לתשלום |
|-----------|-----------|--------------|--------------|--------------------------|------------------|-------------|
| | | 01/12/20 | 31/12/20 | פרטי חשבון עבור תאריכים: | | |
| 777 | פסגה | 1,377,298.42 | 1,381,096.22 | 3,797.80 | 93.10 | 3,535.75 ₪ |
| 778 | גבע | 505,460.82 | 505,842.30 | 381.48 | 56.22 | 214.47 ₪ |
| 779 | שפל | 645,791.49 | 652,095.34 | 6,303.85 | 34.70 | 2,187.44 ₪ |

סה"כ לדייר:

| פסגה | גבע | שפל | סה"כ | שיא ביקוש |
|------------|----------|------------|------------|-----------|
| 3,797.80 | 381.48 | 6,303.85 | 10,483.13 | 58.58 |
| ₪ 3,535.75 | ₪ 214.47 | ₪ 2,187.44 | ₪ 5,937.66 | |

סה"כ צריכה

סה"כ לתשלום

| | | |
|------------|---|---------------------|
| 200.95 ₪ | תשלום קבוע | |
| 0.00 ₪ | תשלום עבור גודל חיבור בKVA (0x0) | |
| 6,138.61 ₪ | סה"כ לתשלום | לא כולל מע"מ |

התפלגות חיוב בש"ח לפי תעו"ז

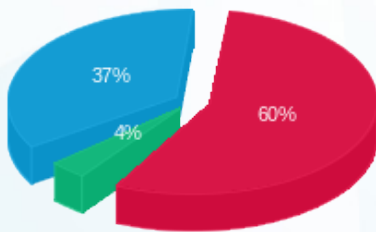

- פסגה (₪ 3,535.75)
- גבע (₪ 214.47)
- שפל (₪ 2,187.44)

הסטוריית צריכה בקוט"ש

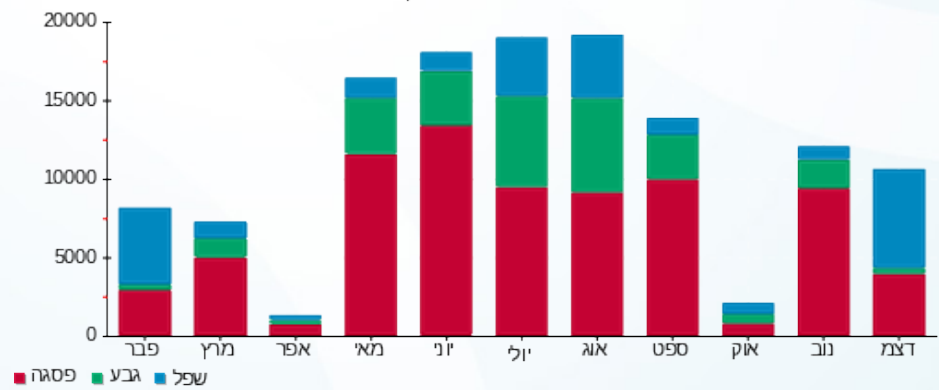



03/01/21 תאריך הפקה:
 31/12/20 תאריך קריאה נוכחית:
 01/12/20 תאריך קריאה קודמת:

שם דייר: א.י שרון יזמות וספורט בעמ
שם אתר: קניון תלפיות

לקוח/ה נכבד/ה, אנו מתכבדים להגיש את חישוב צריכת החשמל לתקופה 01/12/20 - 31/12/20:

פיטפורלס חדר כושר 1 - 1 - 00009307 (0x0)

| סוג תעריף | סוג צריכה | קריאה קודמת | קריאה נוכחית | סה"כ צריכה בקוט"ש | מחיר לקוט"ש בא"ג | סה"כ לתשלום |
|-----------|-----------|-------------|--------------|-------------------|--------------------------|-------------|
| | | | 01/12/20 | 31/12/20 | פרטי חשבון עבור תאריכים: | |
| 777 | פסגה | 420,346.74 | 420,765.07 | 418.32 | 93.10 | 389.46 ₪ |
| 778 | גבע | 240,007.81 | 240,157.61 | 149.80 | 56.22 | 84.22 ₪ |
| 779 | שפל | 321,464.85 | 322,548.09 | 1,083.24 | 34.70 | 375.88 ₪ |

מפוח מוצצים 3 - 00020507 (0x0)

| סוג תעריף | סוג צריכה | קריאה קודמת | קריאה נוכחית | סה"כ צריכה בקוט"ש | מחיר לקוט"ש בא"ג | סה"כ לתשלום |
|-----------|-----------|-------------|--------------|-------------------|--------------------------|-------------|
| | | | 01/12/20 | 31/12/20 | פרטי חשבון עבור תאריכים: | |
| 777 | פסגה | 33,399.28 | 33,399.34 | 0.06 | 93.10 | 0.06 ₪ |
| 778 | גבע | 25,885.20 | 25,885.22 | 0.02 | 56.22 | 0.01 ₪ |
| 779 | שפל | 7,382.64 | 7,382.86 | 0.23 | 34.70 | 0.08 ₪ |

יטא 1 מ"א 2010044 - 3 - 00021937 (0x0)

| סוג תעריף | סוג צריכה | קריאה קודמת | קריאה נוכחית | סה"כ צריכה בקוט"ש | מחיר לקוט"ש בא"ג | סה"כ לתשלום |
|-----------|-----------|--------------|--------------|-------------------|--------------------------|-------------|
| | | | 01/12/20 | 31/12/20 | פרטי חשבון עבור תאריכים: | |
| 777 | פסגה | 0.16 | 0.16 | 0.00 | 93.10 | 0.00 ₪ |
| 778 | גבע | 1,999,999.99 | 1,999,999.99 | 0.00 | 56.22 | 0.00 ₪ |
| 779 | שפל | 0.12 | 0.12 | 0.00 | 34.70 | 0.00 ₪ |

מפוחים בנג - 8 - 00021937 (0x0)

| סוג תעריף | סוג צריכה | קריאה קודמת | קריאה נוכחית | סה"כ צריכה בקוט"ש | מחיר לקוט"ש בא"ג | סה"כ לתשלום |
|-----------|-----------|-------------|--------------|-------------------|--------------------------|-------------|
| | | | 01/12/20 | 31/12/20 | פרטי חשבון עבור תאריכים: | |
| 777 | פסגה | 0.06 | 0.06 | 0.00 | 93.10 | 0.00 ₪ |
| 778 | גבע | 999,999.99 | 999,999.99 | 0.00 | 56.22 | 0.00 ₪ |
| 779 | שפל | 0.03 | 0.03 | 0.00 | 34.70 | 0.00 ₪ |

סה"כ לדיר:

| | | | | |
|------|-----|-----|------|-----------|
| פסגה | גבע | שפל | סה"כ | שיא ביקוש |
|------|-----|-----|------|-----------|





סה"כ לדירה:

| פסגה | גבע | שפל | סה"כ | שיא ביקוש |
|----------|---------|----------|----------|-----------|
| 418.38 | 149.82 | 1,083.47 | 1,651.67 | 10.74 |
| ₪ 389.52 | ₪ 84.23 | ₪ 375.96 | ₪ 849.71 | |

סה"כ צריכה

סה"כ לתשלום

| | | |
|------------|---|---------------------|
| ₪ 200.95 | תשלום קבוע | |
| ₪ 0.00 | תשלום עבור גודל חיבור בKVA (0x0) | |
| ₪ 1,050.66 | סה"כ לתשלום | לא כולל מע"מ |

התפלגות חיוב בש"ח לפי תע"ז

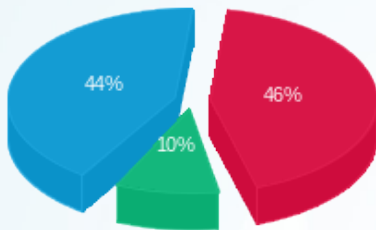

- פסגה (₪ 389.52)
- גבע (₪ 84.23)
- שפל (₪ 375.96)

הסטוריית צריכה בקוט"ש

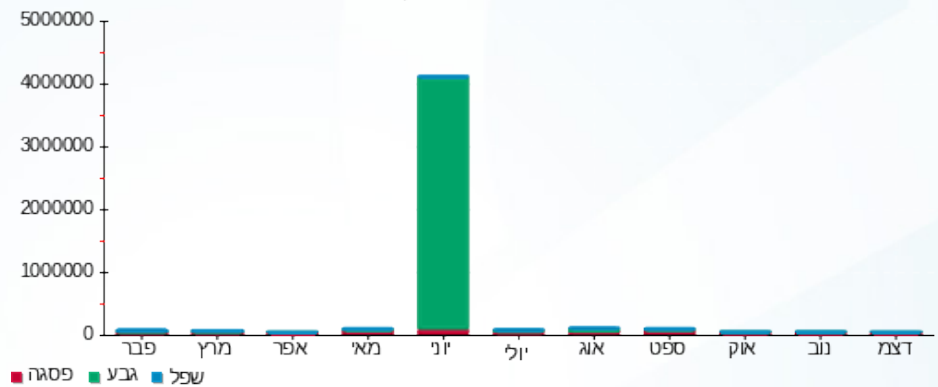

03/01/21 תאריך הפקה:
 31/12/20 תאריך קריאה נוכחית:
 01/12/20 תאריך קריאה קודמת:

שם דייר: אייס קפיטל קמעונאות (2016) בעמ
 שם אתר: קניון תלפיות

לקוח/ה נכבד/ה, אנו מתכבדים להגיש את חישוב צריכת החשמל לתקופה 01/12/20 - 31/12/20:

אייס קפיטל קמעונאות (2016) בעמ - 1 - 00020607 (0x0)

| סוג תעריף | סוג צריכה | קריאה קודמת | קריאה נוכחית | סה"כ צריכה בקוט"ש | מחיר לקוט"ש בא"ג | סה"כ לתשלום |
|-----------|-----------|--------------|--------------|--------------------------|------------------|-------------|
| | | 01/12/20 | 31/12/20 | פרטי חשבון עבור תאריכים: | | |
| 777 | פסגה | 2,164,396.94 | 2,172,232.07 | 7,835.13 | 93.10 | 7,294.50 ₪ |
| 778 | גבע | 881,349.82 | 882,609.59 | 1,259.78 | 56.22 | 708.25 ₪ |
| 779 | שפל | 1,421,127.58 | 1,436,977.65 | 15,850.06 | 34.70 | 5,499.97 ₪ |

סה"כ לדיר:

| פסגה | גבע | שפל | סה"כ | שיא ביקוש |
|------------|----------|------------|-------------|-----------|
| 7,835.13 | 1,259.78 | 15,850.06 | 24,944.97 | 64.40 |
| 7,294.50 ₪ | 708.25 ₪ | 5,499.97 ₪ | 13,502.72 ₪ | |

סה"כ צריכה
 סה"כ לתשלום

| | | |
|-------------|----------------------------------|--------------|
| 200.95 ₪ | תשלום קבוע | |
| 0.00 ₪ | תשלום עבור גודל חיבור בKVA (0x0) | |
| 13,703.67 ₪ | סה"כ לתשלום | לא כולל מע"מ |

התפלגות חיוב בש"ח לפי תע"ז

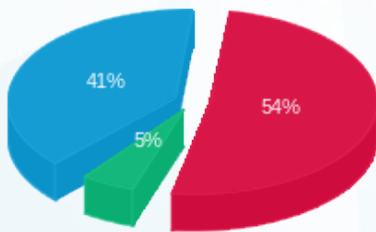

■ פסגה (7,294.50 ₪)
 ■ גבע (708.25 ₪)
 ■ שפל (5,499.97 ₪)

הסטוריית צריכה בקוט"ש

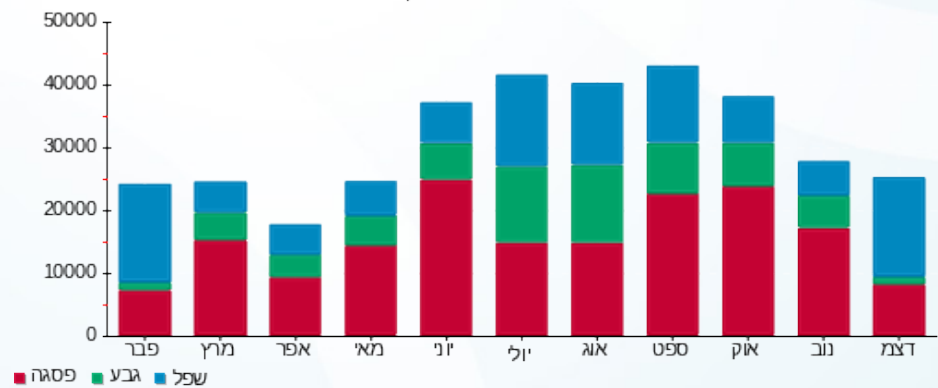



03/01/21

תאריך הפקה:

שם דייר: אימפריום
שם אתר: קניון תלפיות

31/12/20

תאריך קריאה נוכחית:

01/12/20

תאריך קריאה קודמת:

לקוח/ה נכבד/ה, אנו מתכבדים להגיש את חישוב צריכת החשמל לתקופה 01/12/20 - 31/12/20:

אימפריום - 2 - (0x0)16225063

| סוג תעריף | סוג צריכה | קריאה קודמת | קריאה נוכחית | סה"כ צריכה בקוט"ש | מחיר לקוט"ש בא"ג | סה"כ לתשלום |
|-----------|-----------|-------------|--------------|-------------------|--------------------------|-------------|
| | | | 31/12/20 | 01/12/20 | פרטי חשבון עבור תאריכים: | |
| 777 | פסגה | 27,091.10 | 27,450.60 | 359.50 | 93.10 | 334.69 ₪ |
| 778 | גבע | 8,521.70 | 8,555.70 | 34.00 | 56.22 | 19.11 ₪ |
| 779 | שפל | 11,554.20 | 12,136.70 | 582.50 | 34.70 | 202.13 ₪ |

מחנן עמית - 1 - (0x0)17312928

| סוג תעריף | סוג צריכה | קריאה קודמת | קריאה נוכחית | סה"כ צריכה בקוט"ש | מחיר לקוט"ש בא"ג | סה"כ לתשלום |
|-----------|-----------|-------------|--------------|-------------------|--------------------------|-------------|
| | | | 31/12/20 | 01/12/20 | פרטי חשבון עבור תאריכים: | |
| 777 | פסגה | 798.40 | 961.00 | 162.60 | 93.10 | 151.38 ₪ |
| 778 | גבע | 314.60 | 359.90 | 45.30 | 56.22 | 25.47 ₪ |
| 779 | שפל | 654.30 | 1,024.00 | 369.70 | 34.70 | 128.29 ₪ |

סה"כ לדירה:

| פסגה | גבע | שפל | סה"כ | שיא ביקוש |
|----------|---------|----------|----------|-----------|
| 522.10 | 79.30 | 952.20 | 1,553.60 | 6.17 |
| ₪ 486.08 | ₪ 44.58 | ₪ 330.41 | ₪ 861.07 | |

סה"כ צריכה
סה"כ לתשלום

| | | |
|------------|----------------------------------|--------------|
| 200.95 ₪ | תשלום קבוע | |
| 0.00 ₪ | תשלום עבור גודל חיבור בKVA (0x0) | |
| 1,062.02 ₪ | סה"כ לתשלום | לא כולל מע"מ |

התפלגות חיוב בש"ח לפי תע"ז

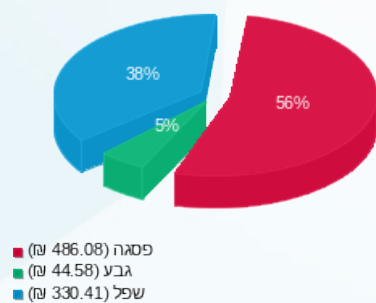

הסטוריית צריכה בקוט"ש

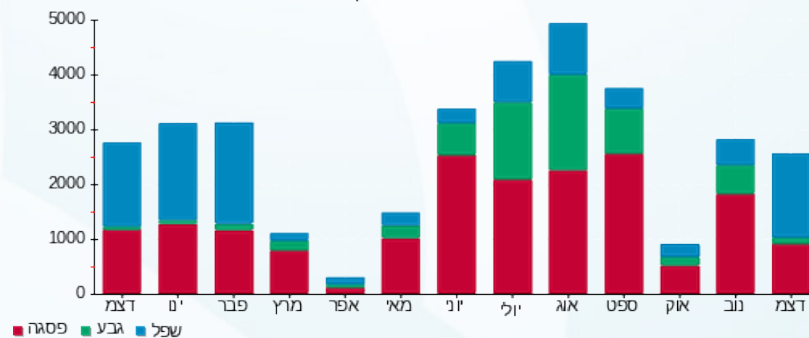



03/01/21

תאריך הפקה:

שם דייר: אלדן 2010010

31/12/20

תאריך קריאה נוכחית:

שם אתר: קניון תלפיות

01/12/20

תאריך קריאה קודמת:

לקוח/ה נכבד/ה, אנו מתכבדים להגיש את חישוב צריכת החשמל לתקופה 01/12/20 - 31/12/20:

אלדן 2010010 - 8 - 00020607(3x40)

| סוג תעריף | סוג צריכה | קריאה קודמת | קריאה נוכחית | סה"כ צריכה בקוט"ש | מחיר לקוט"ש בא"ג | סה"כ לתשלום |
|--------------------------|-----------|-------------|--------------|-------------------|------------------|-------------|
| פרטי חשבון עבור תאריכים: | | | | | | |
| 777 | פסגה | 01/12/20 | 31/12/20 | 77.44 | 93.10 | 72.10 ₪ |
| 778 | גבע | 4,915.10 | 4,934.40 | 19.30 | 56.22 | 10.85 ₪ |
| 779 | שפל | 16,124.15 | 16,444.90 | 320.75 | 34.70 | 111.30 ₪ |

סה"כ לדייר:

| פסגה | גבע | שפל | סה"כ | שיא ביקוש |
|---------|---------|----------|----------|-----------|
| 77.44 | 19.30 | 320.75 | 417.49 | 3.19 |
| ₪ 72.10 | ₪ 10.85 | ₪ 111.30 | ₪ 194.25 | |

סה"כ צריכה

סה"כ לתשלום

| | | |
|----------|--|---------------------|
| 200.95 ₪ | תשלום קבוע | |
| 4.43 ₪ | תשלום עבור גודל חיבור בKVA (3x40) | |
| 399.63 ₪ | סה"כ לתשלום | לא כולל מע"מ |

התפלגות חיוב בש"ח לפי תעו"ז

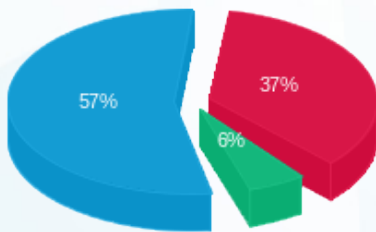

■ פסגה (₪ 72.10)
■ גבע (₪ 10.85)
■ שפל (₪ 111.30)

הסטוריית צריכה בקוט"ש

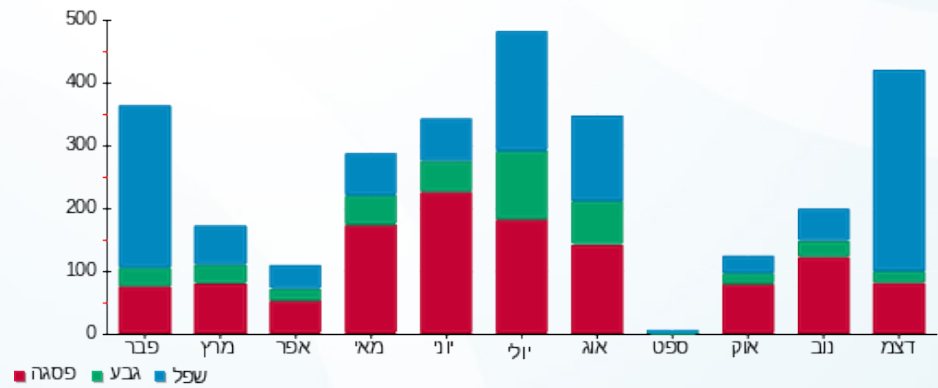

■ פסגה ■ גבע ■ שפל





03/01/21 תאריך הפקה:
 31/12/20 תאריך קריאה נוכחית:
 01/12/20 תאריך קריאה קודמת:

שם דייר: אלון חן
 שם אתר: קניון תלפיות

לקוח/ה נכבד/ה, אנו מתכבדים להגיש את חישוב צריכת החשמל לתקופה 01/12/20 - 31/12/20:

אלון חן - 4 - 00009307(0x0)

| סוג תעריף | סוג צריכה | קריאה קודמת | קריאה נוכחית | סה"כ צריכה בקוט"ש | מחיר לקוט"ש בא"ג | סה"כ לתשלום |
|--------------------------|-----------|-------------|--------------|-------------------|------------------|-------------|
| פרטי חשבון עבור תאריכים: | | | | | | |
| 777 | פסגה | 01/12/20 | 31/12/20 | 185.48 | 93.10 | 172.68 ₪ |
| 778 | גבע | 9,045.13 | 9,057.51 | 12.39 | 56.22 | 6.96 ₪ |
| 779 | שפל | 14,408.21 | 15,147.33 | 739.12 | 34.70 | 256.47 ₪ |

סה"כ לדייר:

| פסגה | גבע | שפל | סה"כ | שיא ביקוש |
|----------|--------|----------|----------|-----------|
| 185.48 | 12.39 | 739.12 | 936.98 | 6.54 |
| 172.68 ₪ | 6.96 ₪ | 256.47 ₪ | 436.12 ₪ | |

סה"כ צריכה
 סה"כ לתשלום

| | |
|--------------|----------------------------------|
| 200.95 ₪ | תשלום קבוע |
| 0.00 ₪ | תשלום עבור גודל חיבור בKVA (0x0) |
| 637.07 ₪ | סה"כ לתשלום |
| לא כולל מע"מ | |

התפלגות חיוב בש"ח לפי תעו"ז

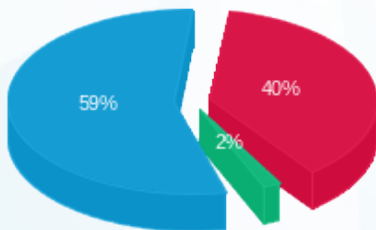

■ פסגה (172.68 ₪)
 ■ גבע (6.96 ₪)
 ■ שפל (256.47 ₪)

הסטוריית צריכה בקוט"ש

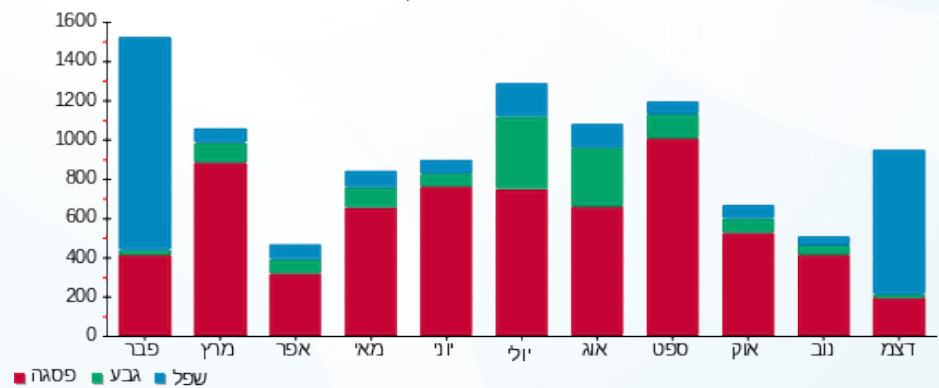



03/01/21 תאריך הפקה:
 31/12/20 תאריך קריאה נוכחית:
 01/12/20 תאריך קריאה קודמת:

שם דייר: באולינג 2010016
 שם אתר: קניון תלפיות

לקוח/ה נכבד/ה, אנו מתכבדים להגיש את חישוב צריכת החשמל לתקופה 01/12/20 - 31/12/20:
א - לוח מכונות באולינג - 1 - 00018369(0x0)

| סוג תעריף | סוג צריכה | קריאה קודמת | קריאה נוכחית | סה"כ צריכה בקוט"ש | מחיר לקוט"ש בא"ג | סה"כ לתשלום |
|-----------|-----------|-------------|--------------|-------------------|--------------------------|-------------|
| | | | 01/12/20 | 31/12/20 | פרטי חשבון עבור תאריכים: | |
| 777 | פסגה | 192,580.72 | 192,587.02 | 6.30 | 93.10 | 5.87 ₪ |
| 778 | גבע | 116,434.03 | 116,434.02 | -0.005 | 56.22 | -0.00 ₪ |
| 779 | שפל | 123,131.00 | 123,140.14 | 9.14 | 34.70 | 3.17 ₪ |

א - משרדים באולינג - 2 - 00018369(0x0)

| סוג תעריף | סוג צריכה | קריאה קודמת | קריאה נוכחית | סה"כ צריכה בקוט"ש | מחיר לקוט"ש בא"ג | סה"כ לתשלום |
|-----------|-----------|-------------|--------------|-------------------|--------------------------|-------------|
| | | | 01/12/20 | 31/12/20 | פרטי חשבון עבור תאריכים: | |
| 777 | פסגה | 50,801.39 | 50,821.84 | 20.46 | 93.10 | 19.04 ₪ |
| 778 | גבע | 46,965.11 | 46,974.97 | 9.85 | 56.22 | 5.54 ₪ |
| 779 | שפל | 44,917.17 | 44,992.30 | 75.13 | 34.70 | 26.07 ₪ |

א - לוח מטבח מסעדה - 3 - 00018369(0x0)

| סוג תעריף | סוג צריכה | קריאה קודמת | קריאה נוכחית | סה"כ צריכה בקוט"ש | מחיר לקוט"ש בא"ג | סה"כ לתשלום |
|-----------|-----------|-------------|--------------|-------------------|--------------------------|-------------|
| | | | 01/12/20 | 31/12/20 | פרטי חשבון עבור תאריכים: | |
| 777 | פסגה | 13,154.70 | 13,598.36 | 443.66 | 93.10 | 413.04 ₪ |
| 778 | גבע | 317,456.09 | 317,668.00 | 211.91 | 56.22 | 119.14 ₪ |
| 779 | שפל | 430,848.26 | 432,459.40 | 1,611.14 | 34.70 | 559.06 ₪ |

א - לוח מטבח פנימי מטבח דיסקו - 4 - 00018369(0x0)

| סוג תעריף | סוג צריכה | קריאה קודמת | קריאה נוכחית | סה"כ צריכה בקוט"ש | מחיר לקוט"ש בא"ג | סה"כ לתשלום |
|-----------|-----------|-------------|--------------|-------------------|--------------------------|-------------|
| | | | 01/12/20 | 31/12/20 | פרטי חשבון עבור תאריכים: | |
| 777 | פסגה | 1,328.71 | 1,328.69 | -0.02 | 93.10 | -0.01 ₪ |
| 778 | גבע | 679.62 | 679.62 | -0.006 | 56.22 | -0.00 ₪ |
| 779 | שפל | 196.20 | 196.12 | -0.08 | 34.70 | -0.03 ₪ |



א - באולינג ב - 5 - 00018369(0x0)

| סוג תעריף | סוג צריכה | קריאה קודמת | קריאה נוכחית | סה"כ צריכה בקוט"ש | מחיר לקוט"ש בא"ג | סה"כ לתשלום |
|--------------------------|-----------|-------------|--------------|-------------------|------------------|-------------|
| פרטי חשבון עבור תאריכים: | | | 31/12/20 | 01/12/20 | | |
| 777 | פסגה | 54,316.72 | 54,338.13 | 21.42 | 93.10 | 19.94 ₪ |
| 778 | גבע | 39,993.88 | 39,996.84 | 2.96 | 56.22 | 1.66 ₪ |
| 779 | שפל | 64,101.77 | 64,130.80 | 29.03 | 34.70 | 10.07 ₪ |

א - לוח תאורה באולינג - 6 - 00018369(0x0)

| סוג תעריף | סוג צריכה | קריאה קודמת | קריאה נוכחית | סה"כ צריכה בקוט"ש | מחיר לקוט"ש בא"ג | סה"כ לתשלום |
|--------------------------|-----------|-------------|--------------|-------------------|------------------|-------------|
| פרטי חשבון עבור תאריכים: | | | 31/12/20 | 01/12/20 | | |
| 777 | פסגה | 412,786.72 | 412,840.91 | 54.19 | 93.10 | 50.45 ₪ |
| 778 | גבע | 274,878.17 | 274,896.85 | 18.67 | 56.22 | 10.50 ₪ |
| 779 | שפל | 421,767.09 | 421,927.73 | 160.64 | 34.70 | 55.74 ₪ |

א - לוח תאורה סנוקר - 1 - 00020507(0x0)

| סוג תעריף | סוג צריכה | קריאה קודמת | קריאה נוכחית | סה"כ צריכה בקוט"ש | מחיר לקוט"ש בא"ג | סה"כ לתשלום |
|--------------------------|-----------|-------------|--------------|-------------------|------------------|-------------|
| פרטי חשבון עבור תאריכים: | | | 31/12/20 | 01/12/20 | | |
| 777 | פסגה | 215,022.54 | 215,066.68 | 44.14 | 93.10 | 41.09 ₪ |
| 778 | גבע | 135,792.01 | 135,807.01 | 14.99 | 56.22 | 8.43 ₪ |
| 779 | שפל | 238,420.92 | 238,542.56 | 121.63 | 34.70 | 42.21 ₪ |

א - לוח מכונות באולינג - 2 - 00020507(0x0)

| סוג תעריף | סוג צריכה | קריאה קודמת | קריאה נוכחית | סה"כ צריכה בקוט"ש | מחיר לקוט"ש בא"ג | סה"כ לתשלום |
|--------------------------|-----------|-------------|--------------|-------------------|------------------|-------------|
| פרטי חשבון עבור תאריכים: | | | 31/12/20 | 01/12/20 | | |
| 777 | פסגה | 83,703.97 | 83,704.05 | 0.09 | 93.10 | 0.08 ₪ |
| 778 | גבע | 51,565.00 | 51,564.99 | -0.007 | 56.22 | -0.00 ₪ |
| 779 | שפל | 53,492.32 | 53,492.35 | 0.03 | 34.70 | 0.01 ₪ |

א - לוח מיזוג באולינג - 8 - 00020507(0x0)

| סוג תעריף | סוג צריכה | קריאה קודמת | קריאה נוכחית | סה"כ צריכה בקוט"ש | מחיר לקוט"ש בא"ג | סה"כ לתשלום |
|--------------------------|-----------|-------------|--------------|-------------------|------------------|-------------|
| פרטי חשבון עבור תאריכים: | | | 31/12/20 | 01/12/20 | | |
| 777 | פסגה | 112,224.88 | 112,257.69 | 32.81 | 93.10 | 30.55 ₪ |
| 778 | גבע | 98,084.73 | 98,100.26 | 15.53 | 56.22 | 8.73 ₪ |
| 779 | שפל | 57,379.35 | 57,496.47 | 117.12 | 34.70 | 40.64 ₪ |



יאטה מס' 3 חדש - 1 - 17312723 (0x0)

| סוג תעריף | סוג צריכה | קריאה קודמת | קריאה נוכחית | סה"כ צריכה בקוט"ש | מחיר לקוט"ש בא"ג | סה"כ לתשלום |
|--------------------------|-----------|-------------|--------------|-------------------|------------------|-------------|
| פרטי חשבון עבור תאריכים: | | | 01/12/20 | 31/12/20 | | |
| 777 | פסגה | 36,204.90 | 36,251.90 | 47.00 | 93.10 | 43.76 ₪ |
| 778 | גבע | 18,395.20 | 18,417.20 | 22.00 | 56.22 | 12.37 ₪ |
| 779 | שפל | 29,676.50 | 29,849.90 | 173.40 | 34.70 | 60.17 ₪ |

יאטה מס' 2 חדש - 1 - 17313304 (0x0)

| סוג תעריף | סוג צריכה | קריאה קודמת | קריאה נוכחית | סה"כ צריכה בקוט"ש | מחיר לקוט"ש בא"ג | סה"כ לתשלום |
|--------------------------|-----------|-------------|--------------|-------------------|------------------|-------------|
| פרטי חשבון עבור תאריכים: | | | 01/12/20 | 31/12/20 | | |
| 777 | פסגה | 32,861.60 | 32,897.00 | 35.40 | 93.10 | 32.96 ₪ |
| 778 | גבע | 16,573.50 | 16,589.60 | 16.10 | 56.22 | 9.05 ₪ |
| 779 | שפל | 26,597.80 | 26,728.00 | 130.20 | 34.70 | 45.18 ₪ |

סה"כ לדירה:

| פסגה | גבע | שפל | סה"כ | שיא ביקוש |
|----------|----------|----------|------------|-----------|
| 705.44 | 312.01 | 2,427.38 | 3,444.84 | 40.36 |
| ₪ 656.77 | ₪ 175.41 | ₪ 842.30 | ₪ 1,674.48 | |

סה"כ צריכה
סה"כ לתשלום

| | | |
|------------|--|---------------------|
| 200.95 ₪ | תשלום קבוע | |
| 0.00 ₪ | תשלום עבור גודל חיבור ב-KVA (0x0) | |
| 1,875.43 ₪ | סה"כ לתשלום | לא כולל מע"מ |

התפלגות חיוב בש"ח לפי תעו"ז

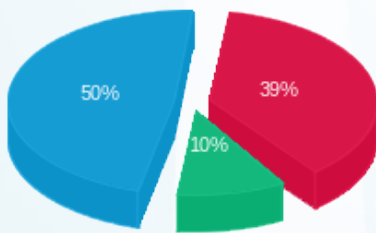

פסגה (₪ 656.77) ■
גבע (₪ 175.41) ■
שפל (₪ 842.30) ■

הסטוריית צריכה בקוט"ש

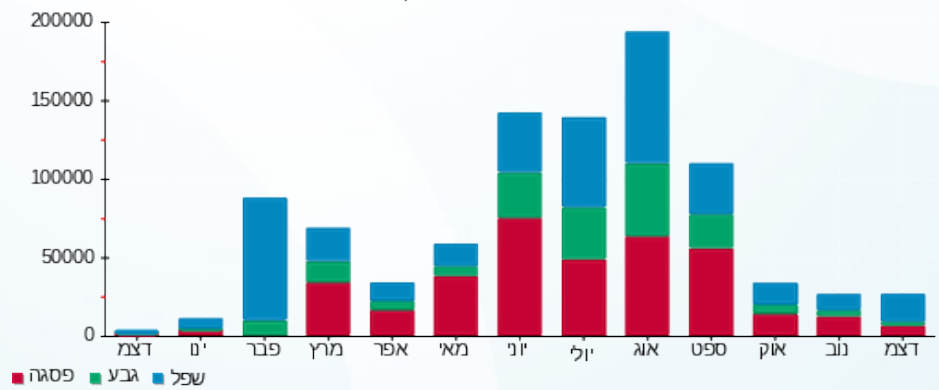



03/01/21

תאריך הפקדה:

שם דייר: בזק
שם אתר: קניון תלפיות

31/12/20

תאריך קריאה נוכחית:

01/12/20

תאריך קריאה קודמת:

לקוח/ה נכבד/ה, אנו מתכבדים להגיש את חישוב צריכת החשמל לתקופה 01/12/20 - 31/12/20:

בזק - 8 - 00025039 (0x0)

| סוג תעריף | סוג צריכה | קריאה קודמת | קריאה נוכחית | סה"כ צריכה בקוט"ש | מחיר לקוט"ש בא"ג | סה"כ לתשלום |
|--------------------------|-----------|-------------|--------------|-------------------|------------------|-------------|
| פרטי חשבון עבור תאריכים: | | | | | | |
| 777 | פסגה | 01/12/20 | 31/12/20 | 117.47 | 93.10 | 109.37 ₪ |
| 778 | גבע | 4,113.23 | 4,169.42 | 56.20 | 56.22 | 31.59 ₪ |
| 779 | שפל | 14,254.52 | 14,679.68 | 425.16 | 34.70 | 147.53 ₪ |

סה"כ לדייר:

| פסגה | גבע | שפל | סה"כ | שיא ביקוש |
|----------|---------|----------|----------|-----------|
| 117.47 | 56.20 | 425.16 | 598.83 | 0.84 |
| 109.37 ₪ | 31.59 ₪ | 147.53 ₪ | 288.49 ₪ | |

סה"כ צריכה

סה"כ לתשלום

| | | |
|----------|----------------------------------|--------------|
| 200.95 ₪ | תשלום קבוע | |
| 0.00 ₪ | תשלום עבור גודל חיבור בKVA (0x0) | |
| 489.44 ₪ | סה"כ לתשלום | לא כולל מע"מ |

התפלגות חיוב בש"ח לפי תעו"ז

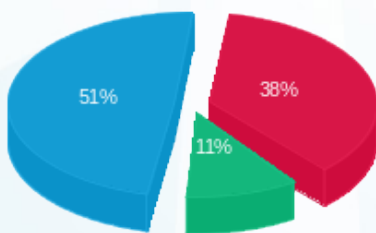

- פסגה (109.37 ₪) - 51%
- גבע (31.59 ₪) - 11%
- שפל (147.53 ₪) - 38%

הסטוריית צריכה בקוט"ש

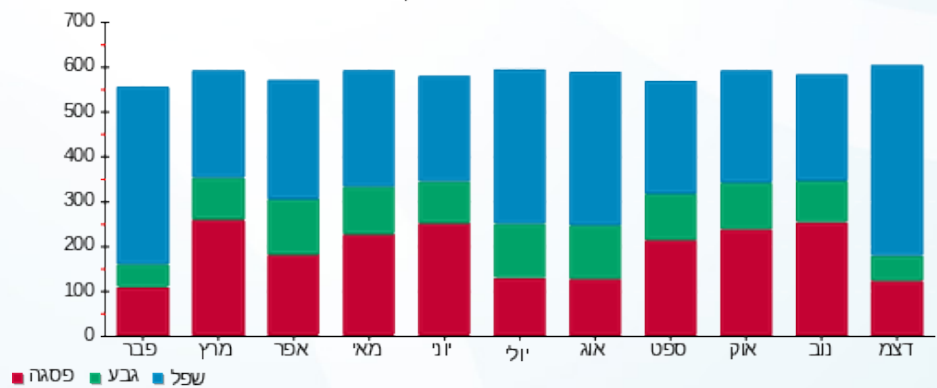



03/01/21 תאריך הפקדה:
 31/12/20 תאריך קריאה נוכחית:
 01/12/20 תאריך קריאה קודמת:

שם דייר: ביוטי קר
 שם אתר: קניון תלפיות

לקוח/ה נכבד/ה, אנו מתכבדים להגיש את חישוב צריכת החשמל לתקופה 01/12/20 - 31/12/20:

ביוטי קר - 7 - (0x0)00018369

| סוג תעריף | סוג צריכה | קריאה קודמת | קריאה נוכחית | סה"כ צריכה בקוט"ש | מחיר לקוט"ש בא"ג | סה"כ לתשלום |
|--------------------------|-----------|-------------|--------------|-------------------|------------------|-------------|
| פרטי חשבון עבור תאריכים: | | | | | | |
| | | 01/12/20 | 31/12/20 | | | |
| 777 | פסגה | 162,763.67 | 164,307.10 | 1,543.43 | 93.10 | 1,436.93 ₪ |
| 778 | גבע | 56,896.84 | 57,039.27 | 142.43 | 56.22 | 80.07 ₪ |
| 779 | שפל | 52,254.04 | 54,650.60 | 2,396.56 | 34.70 | 831.61 ₪ |

סה"כ לדיר:

| פסגה | גבע | שפל | סה"כ | שיא ביקוש |
|------------|---------|----------|------------|-----------|
| 1,543.43 | 142.43 | 2,396.56 | 4,082.42 | 22.16 |
| 1,436.93 ₪ | 80.07 ₪ | 831.61 ₪ | 2,348.62 ₪ | |

סה"כ צריכה
 סה"כ לתשלום

| | | |
|------------|----------------------------------|--------------|
| 200.95 ₪ | תשלום קבוע | |
| 0.00 ₪ | תשלום עבור גודל חיבור בKVA (0x0) | |
| 2,549.57 ₪ | סה"כ לתשלום | לא כולל מע"מ |

התפלגות חיוב בש"ח לפי תעו"ז

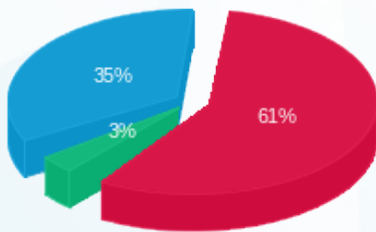

פסגה (1,436.93 ₪) 61%
 גבע (80.07 ₪) 3%
 שפל (831.61 ₪) 35%

הסטוריית צריכה בקוט"ש

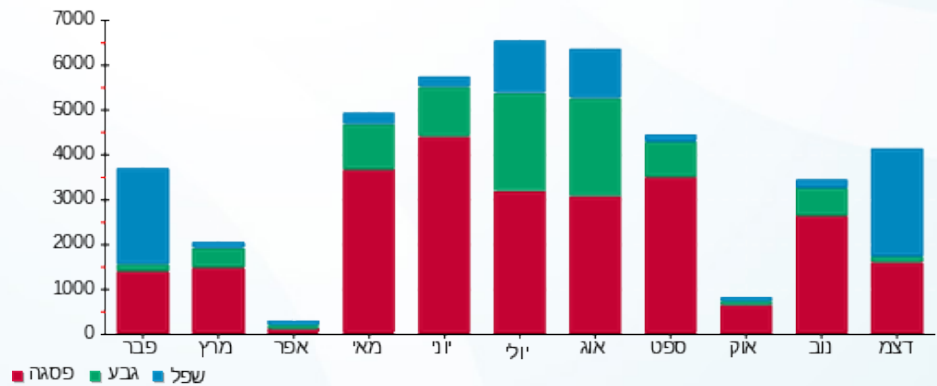

03/01/21 תאריך הפקה:
 31/12/20 תאריך קריאה נוכחית:
 01/12/20 תאריך קריאה קודמת:

שם דייר: בלובריא
 שם אתר: קניון תלפיות

לקוח/ה נכבד/ה, אנו מתכבדים להגיש את חישוב צריכת החשמל לתקופה 01/12/20 - 31/12/20:

בלובריא - 8 - 00009307(0x0)

| סה"כ לתשלום | מחיר לקוט"ש בא"ג | סה"כ צריכה בקוט"ש | קריאה נוכחית | קריאה קודמת | סוג צריכה | סוג תעריף |
|-------------|------------------|-------------------|--------------|-------------|--------------------------|-----------|
| | | | 31/12/20 | 01/12/20 | פרטי חשבון עבור תאריכים: | |
| 1.73 ₪ | 93.10 | 1.86 | 11,370.80 | 11,368.94 | פסגה | 777 |
| 0.60 ₪ | 56.22 | 1.07 | 3,608.19 | 3,607.13 | גבע | 778 |
| 2.49 ₪ | 34.70 | 7.17 | 8,197.55 | 8,190.37 | שפל | 779 |

סה"כ לדייר:

| שיא ביקוש | סה"כ | שפל | גבע | פסגה |
|-----------|--------|--------|--------|--------|
| 0.02 | 10.10 | 7.17 | 1.07 | 1.86 |
| | 4.82 ₪ | 2.49 ₪ | 0.60 ₪ | 1.73 ₪ |

סה"כ צריכה
 סה"כ לתשלום

| | | |
|----------|---|---------------------|
| 200.95 ₪ | תשלום קבוע | |
| 0.00 ₪ | תשלום עבור גודל חיבור בKVA (0x0) | |
| 205.77 ₪ | סה"כ לתשלום | לא כולל מע"מ |

התפלגות חיוב בש"ח לפי תעו"ז

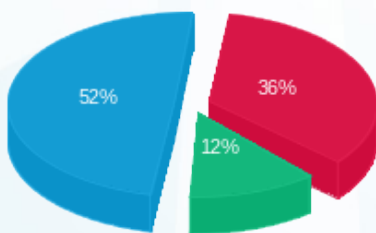

פסגה (1.73 ₪) ■
 גבע (0.60 ₪) ■
 שפל (2.49 ₪) ■

הסטוריית צריכה בקוט"ש

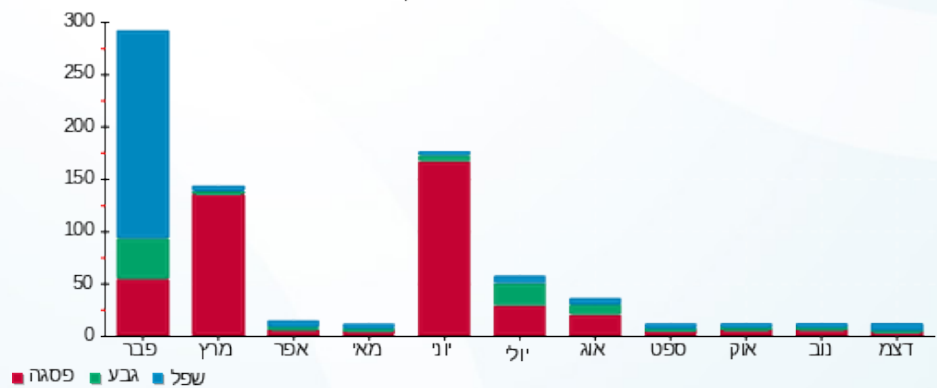

פסגה ■ גבע ■ שפל

03/01/21 תאריך הפקה:
 31/12/20 תאריך קריאה נוכחית:
 01/12/20 תאריך קריאה קודמת:

שם דייר: בנק דיסקונט
 שם אתר: קניון תלפיות

לקוח/ה נכבד/ה, אנו מתכבדים להגיש את חישוב צריכת החשמל לתקופה 01/12/20 - 31/12/20:

בנק דיסקונט - 4 - 00020507(0x0)

| סוג תעריף | סוג צריכה | קריאה קודמת | קריאה נוכחית | סה"כ צריכה בקוט"ש | מחיר לקוט"ש בא"ג | סה"כ לתשלום |
|-----------|-----------|-------------|--------------|-------------------|--------------------------|-------------|
| | | | 31/12/20 | 01/12/20 | פרטי חשבון עבור תאריכים: | |
| 777 | פסגה | 444,720.34 | 445,847.21 | 1,126.87 | 93.10 | 1,049.12 ₪ |
| 778 | גבע | 208,331.21 | 208,777.57 | 446.37 | 56.22 | 250.95 ₪ |
| 779 | שפל | 179,395.82 | 183,691.82 | 4,296.00 | 34.70 | 1,490.71 ₪ |

שלט בנק דיסקונט - 7 - 00021937(0x0)

| סוג תעריף | סוג צריכה | קריאה קודמת | קריאה נוכחית | סה"כ צריכה בקוט"ש | מחיר לקוט"ש בא"ג | סה"כ לתשלום |
|-----------|-----------|-------------|--------------|-------------------|--------------------------|-------------|
| | | | 31/12/20 | 01/12/20 | פרטי חשבון עבור תאריכים: | |
| 777 | פסגה | 4,610.46 | 4,610.46 | 0.00 | 93.10 | 0.00 ₪ |
| 778 | גבע | 2,380.81 | 2,380.81 | 0.00 | 56.22 | 0.00 ₪ |
| 779 | שפל | 7,673.60 | 7,673.60 | 0.00 | 34.70 | 0.00 ₪ |

סה"כ לדייר:

| פסגה | גבע | שפל | סה"כ | שיא ביקוש |
|------------|----------|------------|------------|-----------|
| 1,126.87 | 446.37 | 4,296.00 | 5,869.24 | 25.06 |
| 1,049.12 ₪ | 250.95 ₪ | 1,490.71 ₪ | 2,790.78 ₪ | |

סה"כ צריכה
 סה"כ לתשלום

| | | |
|------------|---|---------------------|
| 200.95 ₪ | תשלום קבוע | |
| 0.00 ₪ | תשלום עבור גודל חיבור בKVA (0x0) | |
| 2,991.73 ₪ | סה"כ לתשלום | לא כולל מע"מ |

התפלגות חיוב בש"ח לפי תע"ז

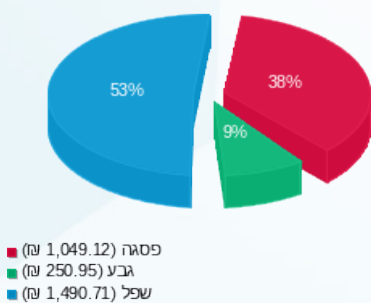

הסטוריית צריכה בקוט"ש

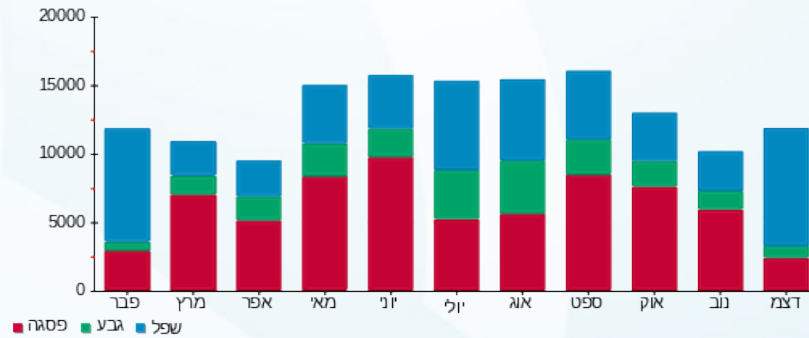



03/01/21

תאריך הפקה:

שם דייר: גולברי 2010005

31/12/20

תאריך קריאה נוכחית:

שם אתר: קניון תלפיות

01/12/20

תאריך קריאה קודמת:

לקוח/ה נכבד/ה, אנו מתכבדים להגיש את חישוב צריכת החשמל לתקופה 01/12/20 - 31/12/20:

גולברי 2010005 - 4 - 00020607(0x0)

| סוג תעריף | סוג צריכה | קריאה קודמת | קריאה נוכחית | סה"כ צריכה בקוט"ש | מחיר לקוט"ש בא"ג | סה"כ לתשלום |
|--------------------------|-----------|-------------|--------------|-------------------|------------------|-------------|
| פרטי חשבון עבור תאריכים: | | | | | | |
| 777 | פסגה | 01/12/20 | 31/12/20 | 763.52 | 93.10 | 710.84 ₪ |
| 778 | גבע | 166,611.55 | 166,713.78 | 102.23 | 56.22 | 57.47 ₪ |
| 779 | שפל | 232,712.99 | 235,128.25 | 2,415.26 | 34.70 | 838.09 ₪ |

סה"כ לדיר:

| פסגה | גבע | שפל | סה"כ | שיא ביקוש |
|----------|---------|----------|------------|-----------|
| 763.52 | 102.23 | 2,415.26 | 3,281.01 | 22.34 |
| 710.84 ₪ | 57.47 ₪ | 838.09 ₪ | 1,606.41 ₪ | |

סה"כ צריכה

סה"כ לתשלום

| | | |
|------------|----------------------------------|--------------|
| 200.95 ₪ | תשלום קבוע | |
| 0.00 ₪ | תשלום עבור גודל חיבור בKVA (0x0) | |
| 1,807.36 ₪ | סה"כ לתשלום | לא כולל מע"מ |

התפלגות חיוב בש"ח לפי תעו"ז

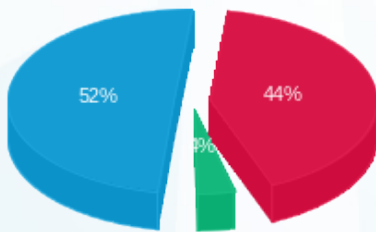

- פסגה (710.84 ₪) 52%
- גבע (57.47 ₪) 4%
- שפל (838.09 ₪) 44%

הסטוריית צריכה בקוט"ש

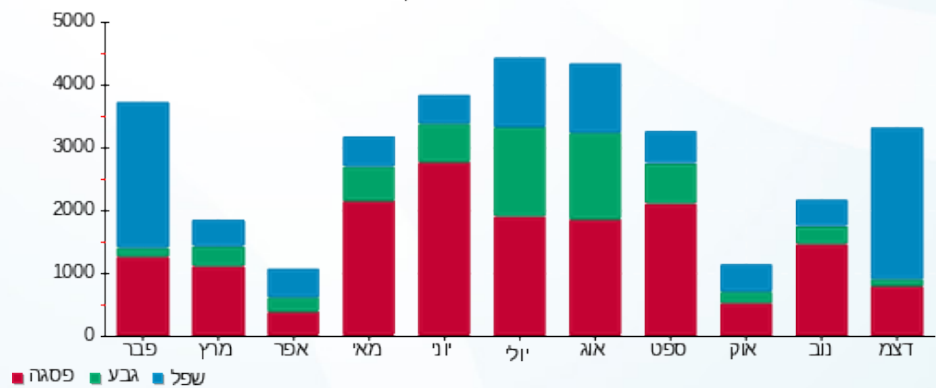

- פסגה
- גבע
- שפל





03/01/21

תאריך הפקדה:

שם דייר: הוט מוביל 2010006

31/12/20

תאריך קריאה נוכחית:

שם אתר: קניון תלפיות

01/12/20

תאריך קריאה קודמת:

לקוח/ה נכבד/ה, אנו מתכבדים להגיש את חישוב צריכת החשמל לתקופה 01/12/20 - 31/12/20:

הוט מוביל 2010006 - 7 - 00020607 (0x0)

| סוג תעריף | סוג צריכה | קריאה קודמת | קריאה נוכחית | סה"כ צריכה בקוט"ש | מחיר לקוט"ש בא"ג | סה"כ לתשלום |
|--------------------------|-----------|-------------|--------------|-------------------|------------------|-------------|
| פרטי חשבון עבור תאריכים: | | | | | | |
| | | 01/12/20 | 31/12/20 | | | |
| 777 | פסגה | 874,159.15 | 876,871.76 | 2,712.62 | 93.10 | 2,525.45 ₪ |
| 778 | גבע | 268,132.34 | 268,771.81 | 639.48 | 56.22 | 359.51 ₪ |
| 779 | שפל | 514,910.65 | 523,783.26 | 8,872.61 | 34.70 | 3,078.80 ₪ |

סה"כ לדייר:

| פסגה | גבע | שפל | סה"כ | שיא ביקוש |
|------------|----------|------------|------------|-----------|
| 2,712.62 | 639.48 | 8,872.61 | 12,224.71 | 57.95 |
| 2,525.45 ₪ | 359.51 ₪ | 3,078.80 ₪ | 5,963.76 ₪ | |

סה"כ צריכה

סה"כ לתשלום

| | | |
|------------|----------------------------------|--------------|
| 200.95 ₪ | תשלום קבוע | |
| 0.00 ₪ | תשלום עבור גודל חיבור בKVA (0x0) | |
| 6,164.71 ₪ | סה"כ לתשלום | לא כולל מע"מ |

התפלגות חיוב בש"ח לפי תעו"ז

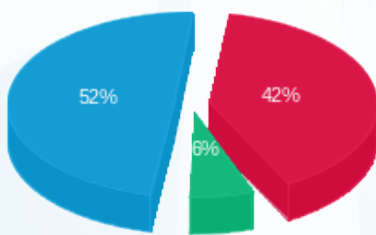

פסגה (2,525.45 ₪) 52%
 גבע (359.51 ₪) 42%
 שפל (3,078.80 ₪) 6%

הסטוריית צריכה בקוט"ש

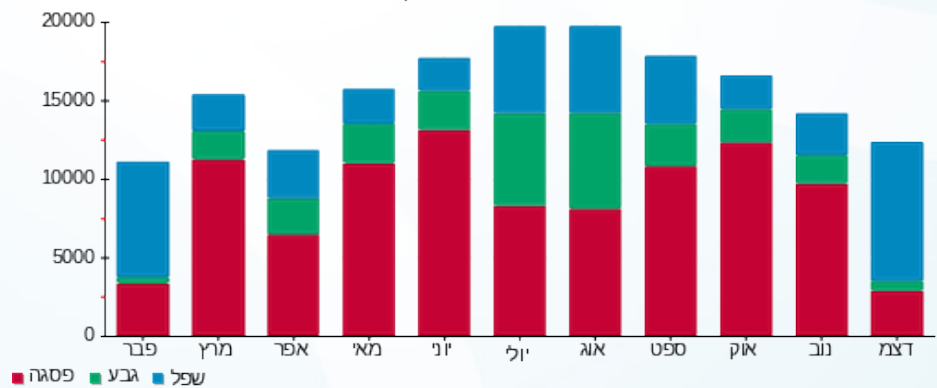



03/01/21 תאריך הפקדה:
 31/12/20 תאריך קריאה נוכחית:
 01/12/20 תאריך קריאה קודמת:

שם דייר: הזנה חדר פארטנר
 שם אתר: קניון תלפיות

לקוח/ה נכבד/ה, אנו מתכבדים להגיש את חישוב צריכת החשמל לתקופה 01/12/20 - 31/12/20:

הזנה חדר פארטנר - 3 - 19093452 (3x160)

| סוג תעריף | סוג צריכה | קריאה קודמת | קריאה נוכחית | סה"כ צריכה בקוט"ש | מחיר לקוט"ש בא"ג | סה"כ לתשלום |
|-----------|-----------|-------------|--------------|-------------------|--------------------------|-------------|
| | | | 31/12/20 | 01/12/20 | פרטי חשבון עבור תאריכים: | |
| 777 | פסגה | 49.45 | 56.35 | 6.90 | 93.10 | ₪ 6.42 |
| 778 | גבע | 21.05 | 22.95 | 1.90 | 56.22 | ₪ 1.07 |
| 779 | שפל | 49.70 | 72.70 | 23.00 | 34.70 | ₪ 7.98 |

סה"כ לדייר:

| פסגה | גבע | שפל | סה"כ | שיא ביקוש |
|--------|--------|--------|---------|-----------|
| 6.90 | 1.90 | 23.00 | 31.80 | 1.01 |
| ₪ 6.42 | ₪ 1.07 | ₪ 7.98 | ₪ 15.47 | |

סה"כ צריכה
 סה"כ לתשלום

| | | |
|----------|---|---------------------|
| 200.95 ₪ | תשלום קבוע | |
| 17.72 ₪ | תשלום עבור גודל חיבור בKVA (3x160) | |
| 234.14 ₪ | סה"כ לתשלום | לא כולל מע"מ |

התפלגות חיוב בש"ח לפי תעו"ז

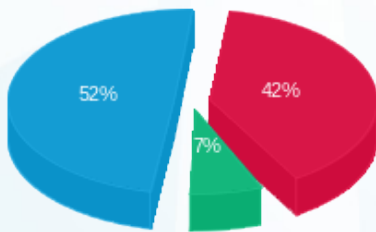

פסגה (₪ 6.42) ■
 גבע (₪ 1.07) ■
 שפל (₪ 7.98) ■

הסטוריית צריכה בקוט"ש

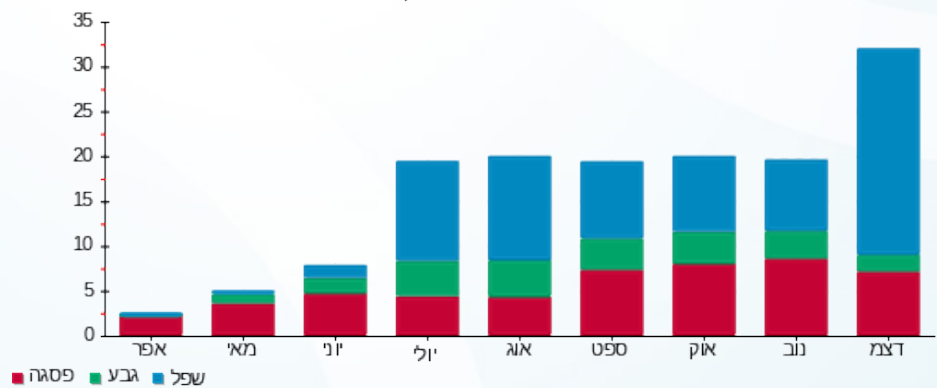

פסגה ■ גבע ■ שפל



03/01/21 תאריך הפקה:
 31/12/20 תאריך קריאה נוכחית:
 01/12/20 תאריך קריאה קודמת:

שם דייר: חניונים ראשי
 שם אתר: קניון תלפיות

לקוח/ה נכבד/ה, אנו מתכבדים להגיש את חישוב צריכת החשמל לתקופה 01/12/20 - 31/12/20:

חניונים ראשי - 2 - 00025039 (0x0)

| סוג תעריף | סוג צריכה | קריאה קודמת | קריאה נוכחית | סה"כ צריכה בקוט"ש | מחיר לקוט"ש בא"ג | סה"כ לתשלום |
|-----------|-----------|--------------|--------------|--------------------------|------------------|-------------|
| | | 01/12/20 | 31/12/20 | פרטי חשבון עבור תאריכים: | | |
| 777 | פסגה | 1,124,024.49 | 1,128,515.03 | 4,490.54 | 93.10 | 4,180.70 ₪ |
| 778 | גבע | 570,511.12 | 571,729.42 | 1,218.29 | 56.22 | 684.92 ₪ |
| 779 | שפל | 1,207,893.74 | 1,219,261.13 | 11,367.39 | 34.70 | 3,944.48 ₪ |

סה"כ לדייר:

| פסגה | גבע | שפל | סה"כ | שיא ביקוש |
|------------|----------|------------|------------|-----------|
| 4,490.54 | 1,218.29 | 11,367.39 | 17,076.22 | 35.53 |
| 4,180.70 ₪ | 684.92 ₪ | 3,944.48 ₪ | 8,810.10 ₪ | |

סה"כ צריכה
 סה"כ לתשלום

| | | |
|------------|---|---------------------|
| 200.95 ₪ | תשלום קבוע | |
| 0.00 ₪ | תשלום עבור גודל חיבור בKVA (0x0) | |
| 9,011.05 ₪ | סה"כ לתשלום | לא כולל מע"מ |

התפלגות חיוב בש"ח לפי תע"ז

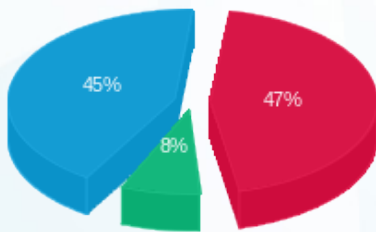

■ פסגה (4,180.70 ₪)
 ■ גבע (684.92 ₪)
 ■ שפל (3,944.48 ₪)

הסטוריית צריכה בקוט"ש

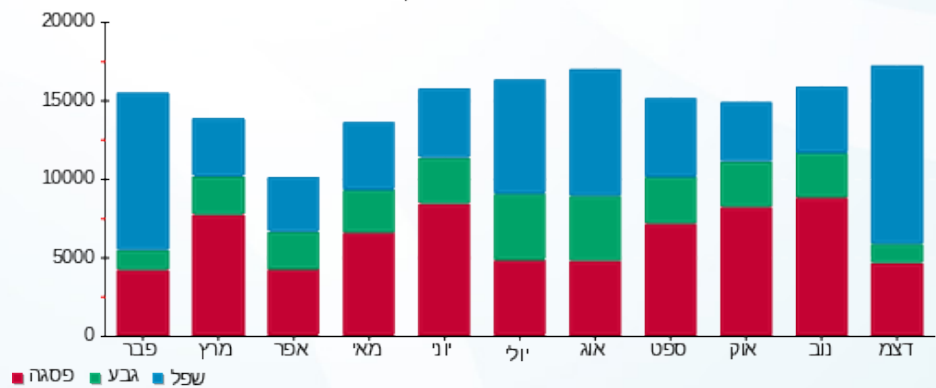



03/01/21 תאריך הפקה:
 31/12/20 תאריך קריאה נוכחית:
 01/12/20 תאריך קריאה קודמת:

שם דייר: טים קרטינג 2010017
 שם אתר: קניון תלפיות

לקוח/ה נכבד/ה, אנו מתכבדים להגיש את חישוב צריכת החשמל לתקופה 01/12/20 - 31/12/20:

טים קרטינג 2010017 - 2 - (0x0)00009307

| סוג תעריף | סוג צריכה | קריאה קודמת | קריאה נוכחית | סה"כ צריכה בקוט"ש | מחיר לקוט"ש בא"ג | סה"כ לתשלום |
|--------------------------|-----------|-------------|--------------|-------------------|------------------|-------------|
| פרטי חשבון עבור תאריכים: | | | 01/12/20 | 31/12/20 | | |
| 777 | פסגה | 35,308.26 | 35,598.21 | 289.95 | 93.10 | 269.94 ₪ |
| 778 | גבע | 17,571.39 | 17,646.43 | 75.04 | 56.22 | 42.19 ₪ |
| 779 | שפל | 35,355.76 | 36,072.78 | 717.02 | 34.70 | 248.81 ₪ |

טים קרטינג 16225063 - 1 - (0x0)16225063

| סוג תעריף | סוג צריכה | קריאה קודמת | קריאה נוכחית | סה"כ צריכה בקוט"ש | מחיר לקוט"ש בא"ג | סה"כ לתשלום |
|--------------------------|-----------|-------------|--------------|-------------------|------------------|-------------|
| פרטי חשבון עבור תאריכים: | | | 01/12/20 | 31/12/20 | | |
| 777 | פסגה | 22,808.70 | 23,251.40 | 442.70 | 93.10 | 412.15 ₪ |
| 778 | גבע | 10,637.80 | 10,738.90 | 101.10 | 56.22 | 56.84 ₪ |
| 779 | שפל | 29,648.00 | 30,706.20 | 1,058.20 | 34.70 | 367.20 ₪ |

קארטינג חניון מינוס 4 - 1 - (3x40)17313163

| סוג תעריף | סוג צריכה | קריאה קודמת | קריאה נוכחית | סה"כ צריכה בקוט"ש | מחיר לקוט"ש בא"ג | סה"כ לתשלום |
|--------------------------|-----------|-------------|--------------|-------------------|------------------|-------------|
| פרטי חשבון עבור תאריכים: | | | 01/12/20 | 31/12/20 | | |
| 777 | פסגה | 8,728.60 | 9,563.20 | 834.60 | 93.10 | 777.01 ₪ |
| 778 | גבע | 3,666.10 | 3,823.30 | 157.20 | 56.22 | 88.38 ₪ |
| 779 | שפל | 5,630.80 | 7,629.60 | 1,998.80 | 34.70 | 693.58 ₪ |

סה"כ לדייר:

| פסגה | גבע | שפל | סה"כ | שיא ביקוש |
|------------|----------|------------|------------|-----------|
| 1,567.25 | 333.34 | 3,774.02 | 5,674.61 | 7.01 |
| 1,459.11 ₪ | 187.40 ₪ | 1,309.59 ₪ | 2,956.10 ₪ | |

סה"כ צריכה
 סה"כ לתשלום

| | | |
|------------|-----------------------------------|--------------|
| 200.95 ₪ | תשלום קבוע | |
| 4.43 ₪ | תשלום עבור גודל חיבור בKVA (3x40) | |
| 3,161.48 ₪ | סה"כ לתשלום | לא כולל מע"מ |





התפלגות חיוב בש"ח לפי תעו"ז

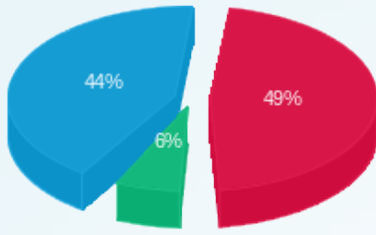

פסגה (1,459.11 ש"ח)
 גבע (187.40 ש"ח)
 שפל (1,309.59 ש"ח)

הסטוריית צריכה בקוט"ש

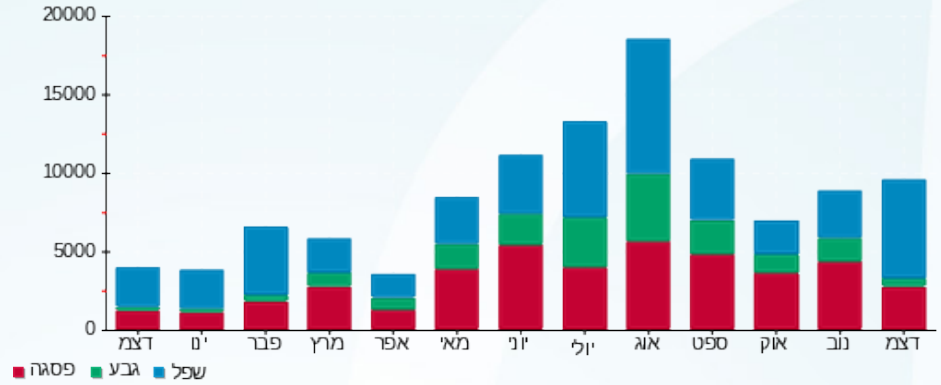

03/01/21 תאריך הפקה:
 31/12/20 תאריך קריאה נוכחית:
 01/12/20 תאריך קריאה קודמת:

שם דייר: יהונתן פרונט - רפדיה 2010014
 שם אתר: קניון תלפיות

לקוח/ה נכבד/ה, אנו מתכבדים להגיש את חישוב צריכת החשמל לתקופה 01/12/20 - 31/12/20:

יהונתן פרונט - רפדיה 2010014 - 5 - 00020607(0x0)

| סוג תעריף | סוג צריכה | קריאה קודמת | קריאה נוכחית | סה"כ צריכה בקוט"ש | מחיר לקוט"ש בא"ג | סה"כ לתשלום |
|--------------------------|-----------|-------------|--------------|-------------------|------------------|-------------|
| פרטי חשבון עבור תאריכים: | | | | | | |
| 777 | פסגה | 01/12/20 | 31/12/20 | 0.29 | 93.10 | 27 ₪ |
| 778 | גבע | 41.22 | 41.34 | 0.13 | 56.22 | 07 ₪ |
| 779 | שפל | 83.80 | 85.75 | 1.96 | 34.70 | 68 ₪ |

סה"כ לדייר:

| פסגה | גבע | שפל | סה"כ | שיא ביקוש |
|------|------|------|-------|-----------|
| 0.29 | 0.13 | 1.96 | 2.37 | 0.37 |
| 27 ₪ | 07 ₪ | 68 ₪ | 102 ₪ | |

סה"כ צריכה
 סה"כ לתשלום

| | | |
|----------|---|---------------------|
| 200.95 ₪ | תשלום קבוע | |
| 0.00 ₪ | תשלום עבור גודל חיבור בKVA (0x0) | |
| 201.97 ₪ | סה"כ לתשלום | לא כולל מע"מ |

התפלגות חיוב בש"ח לפי תעו"ז

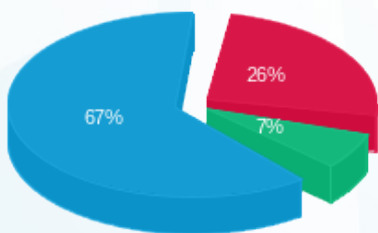

פסגה (27 ₪) - 67%
 גבע (07 ₪) - 7%
 שפל (68 ₪) - 26%

הסטוריית צריכה בקוט"ש

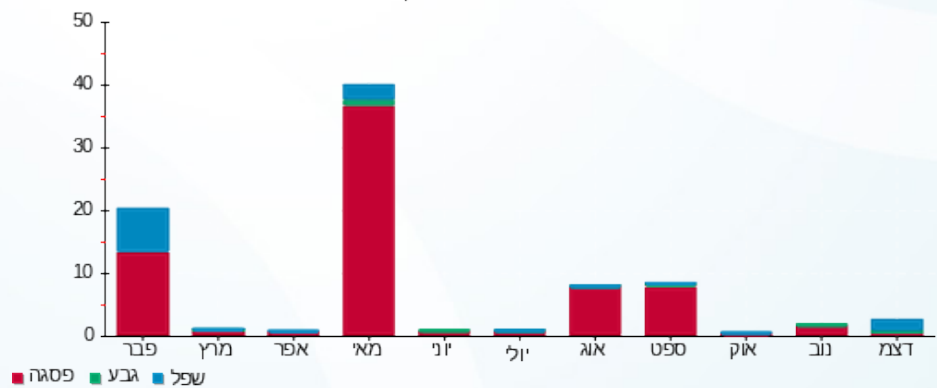



03/01/21 תאריך הפקה:
 31/12/20 תאריך קריאה נוכחית:
 01/12/20 תאריך קריאה קודמת:

שם דייר: יוניון מוטורס עמדת טעינה
 שם אתר: קניון תלפיות

לקוח/ה נכבד/ה, אנו מתכבדים להגיש את חישוב צריכת החשמל לתקופה 01/12/20 - 31/12/20:

יוניון מוטורס עמדת טעינה - 1 - 17313116(0x0)

| סוג תעריף | סוג צריכה | קריאה קודמת | קריאה נוכחית | סה"כ צריכה בקוט"ש | מחיר לקוט"ש בא"ג | סה"כ לתשלום |
|--------------------------|-----------|-------------|--------------|-------------------|------------------|-------------|
| פרטי חשבון עבור תאריכים: | | | | | | |
| 777 | פסגה | 01/12/20 | 31/12/20 | 2.30 | 93.10 | 2.14 ₪ |
| 778 | גבע | 26.70 | 27.40 | 0.70 | 56.22 | 0.39 ₪ |
| 779 | שפל | 88.50 | 138.20 | 49.70 | 34.70 | 17.25 ₪ |

סה"כ לדייר:

| פסגה | גבע | שפל | סה"כ | שיא ביקוש |
|--------|--------|---------|---------|-----------|
| 2.30 | 0.70 | 49.70 | 52.70 | 20.07 |
| 2.14 ₪ | 0.39 ₪ | 17.25 ₪ | 19.78 ₪ | |

סה"כ צריכה
 סה"כ לתשלום

| | | |
|----------|----------------------------------|--------------|
| 200.95 ₪ | תשלום קבוע | |
| 0.00 ₪ | תשלום עבור גודל חיבור בKVA (0x0) | |
| 220.73 ₪ | סה"כ לתשלום | לא כולל מע"מ |

התפלגות חיוב בש"ח לפי תעו"ז

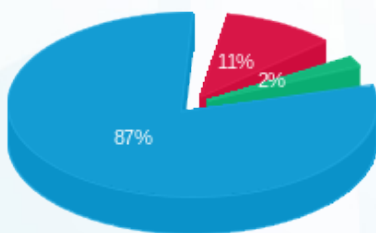

פסגה (2.14 ₪)
 גבע (0.39 ₪)
 שפל (17.25 ₪)

הסטוריית צריכה בקוט"ש

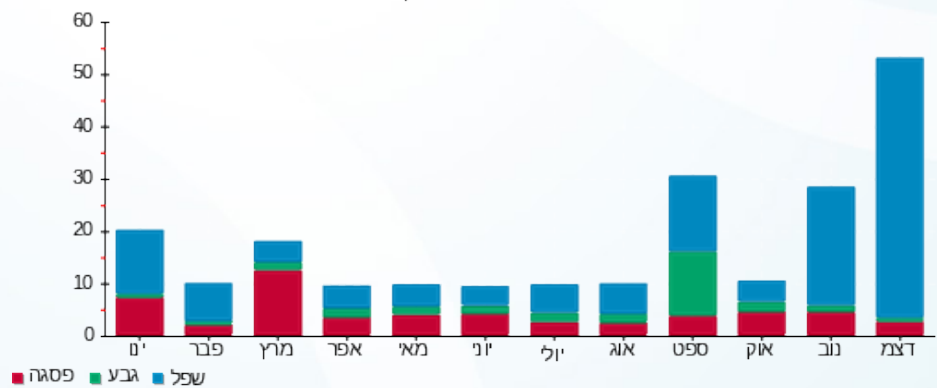



03/01/21

תאריך הפקדה:

שם דייר: ישראל שטייניץ

31/12/20

תאריך קריאה נוכחית:

שם אתר: קניון תלפיות

01/12/20

תאריך קריאה קודמת:

לקוח/ה נכבד/ה, אנו מתכבדים להגיש את חישוב צריכת החשמל לתקופה 01/12/20 - 31/12/20:

ישראל שטייניץ - 5 - 00020507 (0x0)

| סוג תעריף | סוג צריכה | קריאה קודמת | קריאה נוכחית | סה"כ צריכה בקוט"ש | מחיר לקוט"ש בא"ג | סה"כ לתשלום |
|--------------------------|-----------|-------------|--------------|-------------------|------------------|-------------|
| פרטי חשבון עבור תאריכים: | | | | | | |
| 777 | פסגה | 01/12/20 | 31/12/20 | 424.92 | 93.10 | 395.60 ₪ |
| 778 | גבע | 51,580.02 | 51,738.97 | 158.95 | 56.22 | 89.36 ₪ |
| 779 | שפל | 32,682.09 | 33,999.51 | 1,317.42 | 34.70 | 457.14 ₪ |

סה"כ לדייר:

| פסגה | גבע | שפל | סה"כ | שיא ביקוש |
|----------|---------|----------|----------|-----------|
| 424.92 | 158.95 | 1,317.42 | 1,901.29 | 7.09 |
| ₪ 395.60 | ₪ 89.36 | ₪ 457.14 | ₪ 942.11 | |

סה"כ צריכה

סה"כ לתשלום

| | | |
|------------|----------------------------------|--------------|
| 200.95 ₪ | תשלום קבוע | |
| 0.00 ₪ | תשלום עבור גודל חיבור בKVA (0x0) | |
| 1,143.06 ₪ | סה"כ לתשלום | לא כולל מע"מ |

התפלגות חיוב בש"ח לפי תעו"ז

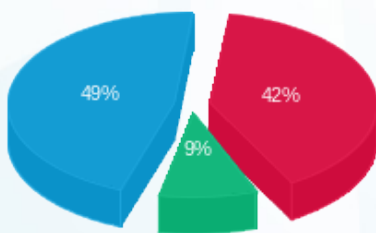

- פסגה (₪ 395.60) 49%
- גבע (₪ 89.36) 9%
- שפל (₪ 457.14) 42%

הסטוריית צריכה בקוט"ש

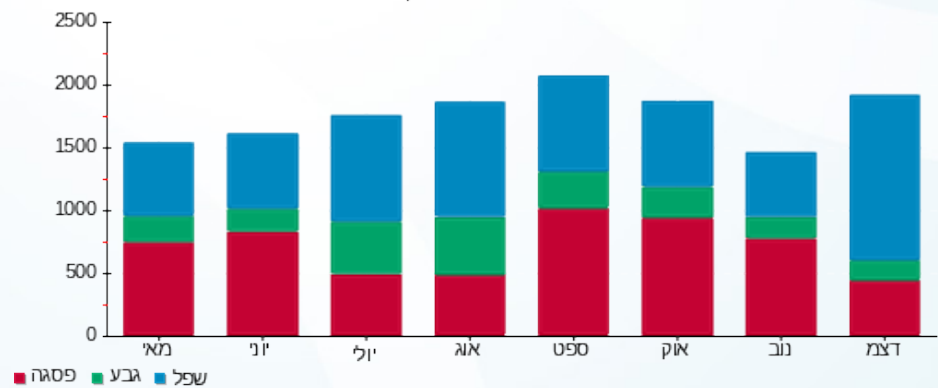



03/01/21 תאריך הפקה:
 31/12/20 תאריך קריאה נוכחית:
 01/12/20 תאריך קריאה קודמת:

שם דייר: מ"א מכונות
 שם אתר: קניון תלפיות

לקוח/ה נכבד/ה, אנו מתכבדים להגיש את חישוב צריכת החשמל לתקופה 01/12/20 - 31/12/20:

מ"א מכונות - 2 - (0x0)00021937

| סוג תעריף | סוג צריכה | קריאה קודמת | קריאה נוכחית | סה"כ צריכה בקוט"ש | מחיר לקוט"ש בא"ג | סה"כ לתשלום |
|--------------------------|-----------|-------------|--------------|-------------------|------------------|--------------|
| פרטי חשבון עבור תאריכים: | | | | | | |
| 777 | פסגה | 01/12/20 | 31/12/20 | 0.00 | 93.10 | 181,676.70 ₪ |
| 778 | גבע | 74,584.26 | 74,584.26 | 0.00 | 56.22 | 74,584.26 ₪ |
| 779 | שפל | 96,435.02 | 96,435.02 | 0.00 | 34.70 | 96,435.02 ₪ |

סה"כ לדייר:

| פסגה | גבע | שפל | סה"כ | שיא ביקוש |
|--------|--------|--------|--------|-----------|
| 0.00 | 0.00 | 0.00 | 0.00 | |
| 0.00 ₪ | 0.00 ₪ | 0.00 ₪ | 0.00 ₪ | |

סה"כ צריכה
 סה"כ לתשלום

| | | |
|----------|----------------------------------|--------------|
| 200.95 ₪ | תשלום קבוע | |
| 0.00 ₪ | תשלום עבור גודל חיבור KVA ב(0x0) | |
| 200.95 ₪ | סה"כ לתשלום | לא כולל מע"מ |

התפלגות חיוב בש"ח לפי תעו"ז

הסטוריית צריכה בקוט"ש

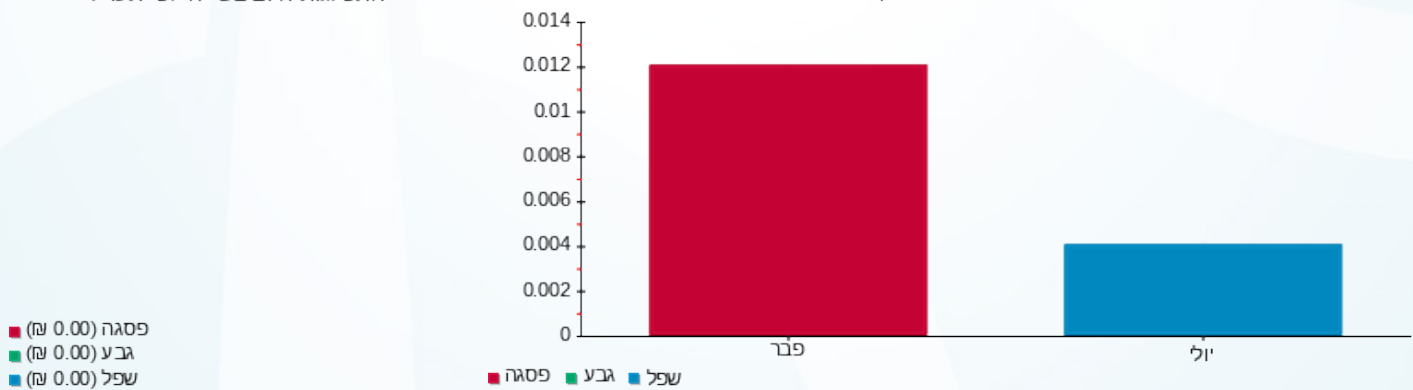



03/01/21 תאריך הפקה:
 31/12/20 תאריך קריאה נוכחית:
 01/12/20 תאריך קריאה קודמת:

שם דייר: מונה כניסה חברת חשמל
שם אתר: קניון תלפיות

לקוח/ה נכבד/ה, אנו מתכבדים להגיש את חישוב צריכת החשמל לתקופה 01/12/20 - 31/12/20:

ראשי שגאי 1 - 1 - 00025039 (0x0)

| סוג תעריף | סוג צריכה | קריאה קודמת | קריאה נוכחית | סה"כ צריכה בקוט"ש | מחיר לקוט"ש בא"ג | סה"כ לתשלום |
|-----------|-----------|--------------|--------------|--------------------------|------------------|-------------|
| | | 01/12/20 | 31/12/20 | פרטי חשבון עבור תאריכים: | | |
| 777 | פסגה | 7,566,620.00 | 7,582,607.44 | 15,987.44 | 93.10 | 14,884.31 ₪ |
| 778 | גבע | 3,311,319.16 | 3,314,373.56 | 3,054.40 | 56.22 | 1,717.18 ₪ |
| 779 | שפל | 5,351,875.84 | 5,387,469.76 | 35,593.92 | 34.70 | 12,351.09 ₪ |

ראשי שגאי 2 - 5 - 00025039 (0x0)

| סוג תעריף | סוג צריכה | קריאה קודמת | קריאה נוכחית | סה"כ צריכה בקוט"ש | מחיר לקוט"ש בא"ג | סה"כ לתשלום |
|-----------|-----------|--------------|--------------|--------------------------|------------------|-------------|
| | | 01/12/20 | 31/12/20 | פרטי חשבון עבור תאריכים: | | |
| 777 | פסגה | 7,578,455.36 | 7,594,680.88 | 16,225.52 | 93.10 | 15,105.96 ₪ |
| 778 | גבע | 3,324,378.48 | 3,327,583.84 | 3,205.36 | 56.22 | 1,802.05 ₪ |
| 779 | שפל | 5,435,111.16 | 5,471,732.36 | 36,621.20 | 34.70 | 12,707.56 ₪ |

שופרסל בע"מ 2010003 - 1 - 00025196 (0x0)

| סוג תעריף | סוג צריכה | קריאה קודמת | קריאה נוכחית | סה"כ צריכה בקוט"ש | מחיר לקוט"ש בא"ג | סה"כ לתשלום |
|-----------|-----------|---------------|---------------|--------------------------|------------------|-------------|
| | | 01/12/20 | 31/12/20 | פרטי חשבון עבור תאריכים: | | |
| 777 | פסגה | 16,220,921.24 | 16,253,708.20 | 32,786.96 | 93.10 | 30,524.66 ₪ |
| 778 | גבע | 10,389,956.60 | 10,404,716.80 | 14,760.20 | 56.22 | 8,298.18 ₪ |
| 779 | שפל | 17,408,428.40 | 17,514,568.56 | 106,140.16 | 34.70 | 36,830.64 ₪ |

סה"כ לדייר:

| פסגה | גבע | שפל | סה"כ | שיא ביקוש |
|-------------|-------------|-------------|--------------|-----------|
| 64,999.92 | 21,019.96 | 178,355.28 | 264,375.16 | 392.88 |
| ₪ 60,514.93 | ₪ 11,817.42 | ₪ 61,889.28 | ₪ 134,221.63 | |

סה"כ צריכה
 סה"כ לתשלום

| | | |
|--------------|----------------------------------|--------------|
| 0.00 ₪ | תשלום קבוע | |
| 0.00 ₪ | תשלום עבור גודל חיבור בKVA (0x0) | |
| 134,221.63 ₪ | סה"כ לתשלום | לא כולל מע"מ |





התפלגות חיוב בש"ח לפי תעו"ז

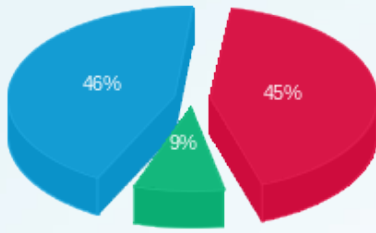

■ פסגה (60,514.93 ש"ח)
■ גבע (11,817.42 ש"ח)
■ שפל (61,889.28 ש"ח)

הסטוריית צריכה בקוט"ש

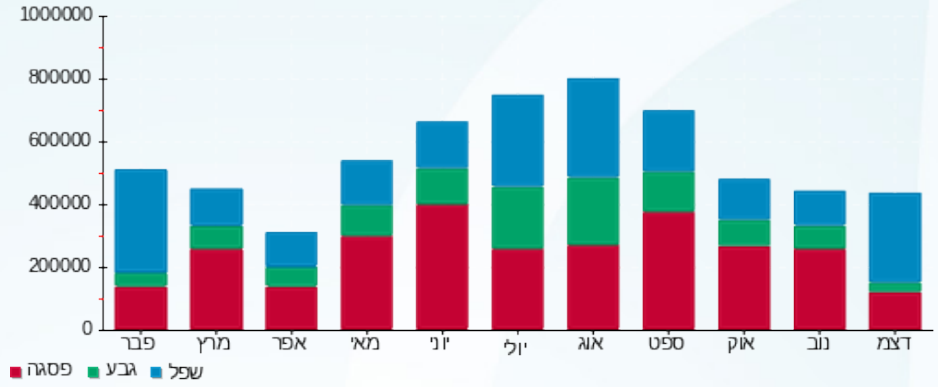



03/01/21 תאריך הפקה:
 31/12/20 תאריך קריאה נוכחית:
 01/12/20 תאריך קריאה קודמת:

שם דייר: מחשבים בעמ KSP
 שם אתר: קניון תלפיות

לקוח/ה נכבד/ה, אנו מתכבדים להגיש את חישוב צריכת החשמל לתקופה 01/12/20 - 31/12/20:

מחשבים בעמ 7 - (0x0)00020507 KSP

| סוג תעריף | סוג צריכה | קריאה קודמת | קריאה נוכחית | סה"כ צריכה בקוט"ש | מחיר לקוט"ש בא"ג | סה"כ לתשלום |
|--------------------------|-----------|-------------|--------------|-------------------|------------------|--------------|
| פרטי חשבון עבור תאריכים: | | | | | | |
| 777 | פסגה | 01/12/20 | 31/12/20 | 394.94 | 93.10 | 260,322.69 ₪ |
| 778 | גבע | 178,421.18 | 178,461.77 | 40.59 | 56.22 | 22.82 ₪ |
| 779 | שפל | 67,577.57 | 68,458.61 | 881.04 | 34.70 | 305.72 ₪ |

סה"כ לדייר:

| פסגה | גבע | שפל | סה"כ | שיא ביקוש |
|--------------|---------|----------|----------|-----------|
| 394.94 | 40.59 | 881.04 | 1,316.57 | 11.53 |
| 260,322.69 ₪ | 22.82 ₪ | 305.72 ₪ | 696.23 ₪ | |

סה"כ צריכה
 סה"כ לתשלום

| | | |
|----------|----------------------------------|--------------|
| 200.95 ₪ | תשלום קבוע | |
| 0.00 ₪ | תשלום עבור גודל חיבור בKVA (0x0) | |
| 897.18 ₪ | סה"כ לתשלום | לא כולל מע"מ |

התפלגות חיוב בש"ח לפי תעו"ז

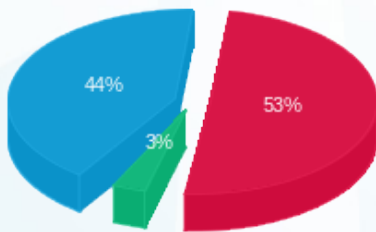

■ פסגה (260,322.69 ₪)
 ■ גבע (22.82 ₪)
 ■ שפל (305.72 ₪)

הסטוריית צריכה בקוט"ש

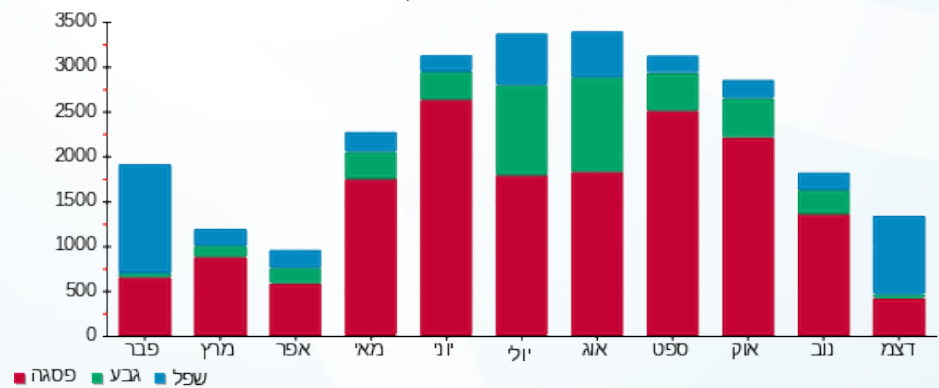



03/01/21

תאריך הפקה:

שם דייר: משרדי ניהול

31/12/20

תאריך קריאה נוכחית:

שם אתר: קניון תלפיות

01/12/20

תאריך קריאה קודמת:

לקוח/ה נכבד/ה, אנו מתכבדים להגיש את חישוב צריכת החשמל לתקופה 01/12/20 - 31/12/20:

משרדי ניהול - 3 - (0x0)00025039

| סוג תעריף | סוג צריכה | קריאה קודמת | קריאה נוכחית | סה"כ צריכה בקוט"ש | מחיר לקוט"ש בא"ג | סה"כ לתשלום |
|--------------------------|-----------|-------------|--------------|-------------------|------------------|-------------|
| פרטי חשבון עבור תאריכים: | | | | | | |
| 777 | פסגה | 01/12/20 | 31/12/20 | 329.83 | 93.10 | 307.08 ₪ |
| 778 | גבע | 9,311.91 | 9,526.98 | 215.07 | 56.22 | 120.91 ₪ |
| 779 | שפל | 24,961.43 | 26,297.00 | 1,335.57 | 34.70 | 463.44 ₪ |

סה"כ לדייר:

| פסגה | גבע | שפל | סה"כ | שיא ביקוש |
|----------|----------|----------|----------|-----------|
| 329.83 | 215.07 | 1,335.57 | 1,880.48 | 10.99 |
| 307.08 ₪ | 120.91 ₪ | 463.44 ₪ | 891.43 ₪ | |

סה"כ צריכה

סה"כ לתשלום

| | | |
|------------|----------------------------------|--------------|
| 200.95 ₪ | תשלום קבוע | |
| 0.00 ₪ | תשלום עבור גודל חיבור בKVA (0x0) | |
| 1,092.38 ₪ | סה"כ לתשלום | לא כולל מע"מ |

התפלגות חיוב בש"ח לפי תע"ז

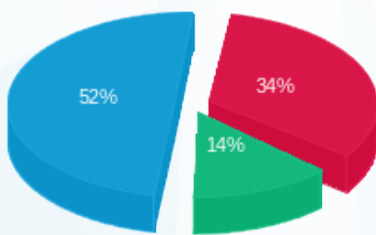

- פסגה (307.08 ₪) - 52%
- גבע (120.91 ₪) - 14%
- שפל (463.44 ₪) - 34%

הסטוריית צריכה בקוט"ש

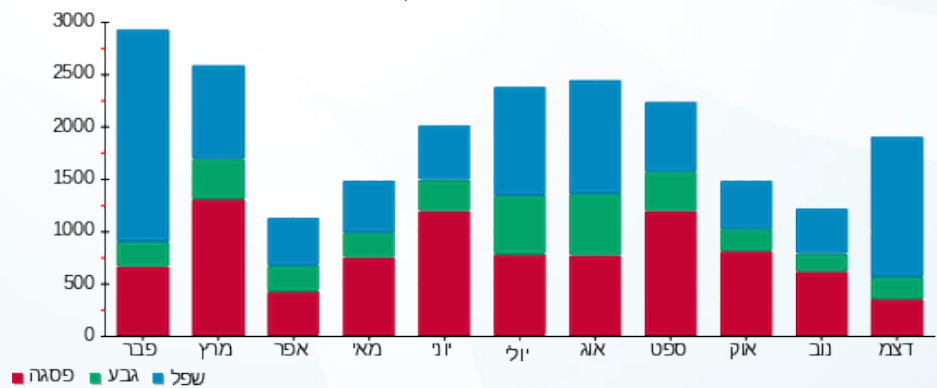

03/01/21 תאריך הפקה:
 31/12/20 תאריך קריאה נוכחית:
 01/12/20 תאריך קריאה קודמת:

שם דייר: סטייל סטודיו נייל
 שם אתר: קניון תלפיות

לקוח/ה נכבד/ה, אנו מתכבדים להגיש את חישוב צריכת החשמל לתקופה 01/12/20 - 31/12/20:

סטייל סטודיו נייל - 8 - 00018369(0x0)

| סוג תעריף | סוג צריכה | קריאה קודמת | קריאה נוכחית | סה"כ צריכה בקוט"ש | מחיר לקוט"ש בא"ג | סה"כ לתשלום |
|--------------------------|-----------|-------------|--------------|-------------------|------------------|-------------|
| פרטי חשבון עבור תאריכים: | | | | | | |
| 777 | פסגה | 01/12/20 | 31/12/20 | 59.33 | 93.10 | 16,551.24 ₪ |
| 778 | גבע | 5,789.45 | 5,813.79 | 24.34 | 56.22 | 13.68 ₪ |
| 779 | שפל | 5,701.95 | 6,132.10 | 430.15 | 34.70 | 149.26 ₪ |

סה"כ לדייר:

| פסגה | גבע | שפל | סה"כ | שיא ביקוש |
|----------|---------|----------|--------|-----------|
| 59.33 | 24.34 | 430.15 | 513.82 | 8.21 |
| 149.26 ₪ | 13.68 ₪ | 218.18 ₪ | | |

סה"כ צריכה
 סה"כ לתשלום

| | | |
|----------|----------------------------------|--------------|
| 200.95 ₪ | תשלום קבוע | |
| 0.00 ₪ | תשלום עבור גודל חיבור בKVA (0x0) | |
| 419.13 ₪ | סה"כ לתשלום | לא כולל מע"מ |

התפלגות חיוב בש"ח לפי תעו"ז

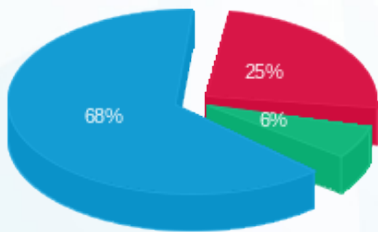

פסגה (55.24 ₪) 68%
 גבע (13.68 ₪) 25%
 שפל (149.26 ₪) 6%

הסטוריית צריכה בקוט"ש

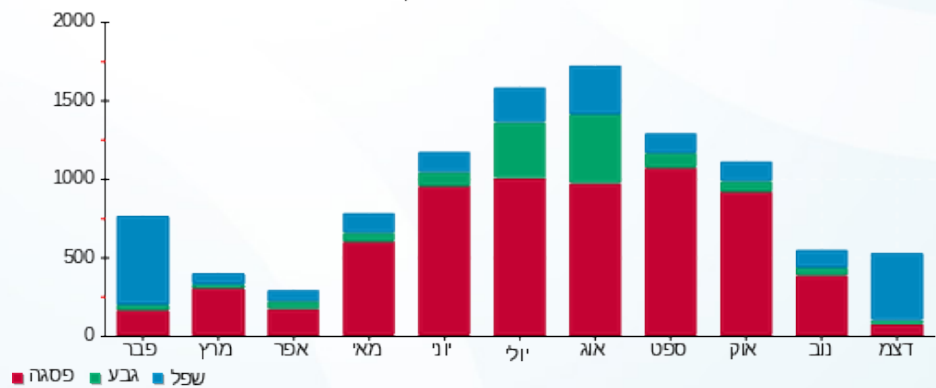



03/01/21

תאריך הפקדה:

שם דייר: סלקום 2010013

31/12/20

תאריך קריאה נוכחית:

שם אתר: קניון תלפיות

01/12/20

תאריך קריאה קודמת:

לקוח/ה נכבד/ה, אנו מתכבדים להגיש את חישוב צריכת החשמל לתקופה 01/12/20 - 31/12/20:

סלקום 2010013 - 4 - 00025039 (0x0)

| סוג תעריף | סוג צריכה | קריאה קודמת | קריאה נוכחית | סה"כ צריכה בקוט"ש | מחיר לקוט"ש בא"ג | סה"כ לתשלום |
|--------------------------|-----------|-------------|--------------|-------------------|------------------|-------------|
| פרטי חשבון עבור תאריכים: | | | | | | |
| 777 | פסגה | 01/12/20 | 31/12/20 | 189.01 | 93.10 | 175.97 ₪ |
| 778 | גבע | 25,983.43 | 26,073.26 | 89.83 | 56.22 | 50.50 ₪ |
| 779 | שפל | 79,923.90 | 80,603.94 | 680.04 | 34.70 | 235.97 ₪ |

סה"כ לדייר:

| פסגה | גבע | שפל | סה"כ | שיא ביקוש |
|----------|---------|----------|----------|-----------|
| 189.01 | 89.83 | 680.04 | 958.88 | 1.61 |
| 175.97 ₪ | 50.50 ₪ | 235.97 ₪ | 462.44 ₪ | |

סה"כ צריכה

סה"כ לתשלום

| | | |
|----------|----------------------------------|--------------|
| 200.95 ₪ | תשלום קבוע | |
| 0.00 ₪ | תשלום עבור גודל חיבור בKVA (0x0) | |
| 663.39 ₪ | סה"כ לתשלום | לא כולל מע"מ |

התפלגות חיוב בש"ח לפי תע"ז

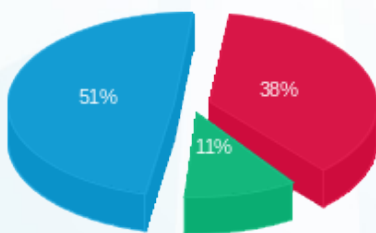

- פסגה (175.97 ₪) 51%
- גבע (50.50 ₪) 11%
- שפל (235.97 ₪) 38%

הסטוריית צריכה בקוט"ש

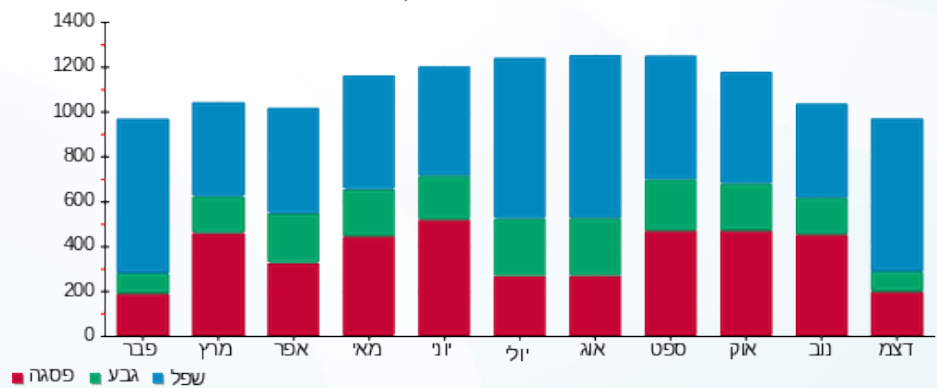

03/01/21 תאריך הפקה:
 31/12/20 תאריך קריאה נוכחית:
 01/12/20 תאריך קריאה קודמת:

שם דייר: פלאפון
 שם אתר: קניון תלפיות

לקוח/ה נכבד/ה, אנו מתכבדים להגיש את חישוב צריכת החשמל לתקופה 01/12/20 - 31/12/20:

פאלפון - 7 - 00025039 (0x0)

| סוג תעריף | סוג צריכה | קריאה קודמת | קריאה נוכחית | סה"כ צריכה בקוט"ש | מחיר לקוט"ש בא"ג | סה"כ לתשלום |
|--------------------------|-----------|-------------|--------------|-------------------|------------------|-------------|
| פרטי חשבון עבור תאריכים: | | | | | | |
| 777 | פסגה | 01/12/20 | 31/12/20 | 0.00 | 93.10 | 0.00 ₪ |
| 778 | גבע | 2,151.08 | 2,151.08 | 0.00 | 56.22 | 0.00 ₪ |
| 779 | שפל | 8,465.00 | 8,465.00 | 0.00 | 34.70 | 0.00 ₪ |

סה"כ לדייר:

| פסגה | גבע | שפל | סה"כ | שיא ביקוש |
|--------|--------|--------|--------|-----------|
| 0.00 | 0.00 | 0.00 | 0.00 | |
| 0.00 ₪ | 0.00 ₪ | 0.00 ₪ | 0.00 ₪ | |

סה"כ צריכה
 סה"כ לתשלום

| | | |
|----------|---|---------------------|
| 200.95 ₪ | תשלום קבוע | |
| 0.00 ₪ | תשלום עבור גודל חיבור בKVA (0x0) | |
| 200.95 ₪ | סה"כ לתשלום | לא כולל מע"מ |

התפלגות חיוב בש"ח לפי תעו"ז

פסגה (0.00 ₪)
 גבע (0.00 ₪)
 שפל (0.00 ₪)

הסטוריית צריכה בקוט"ש

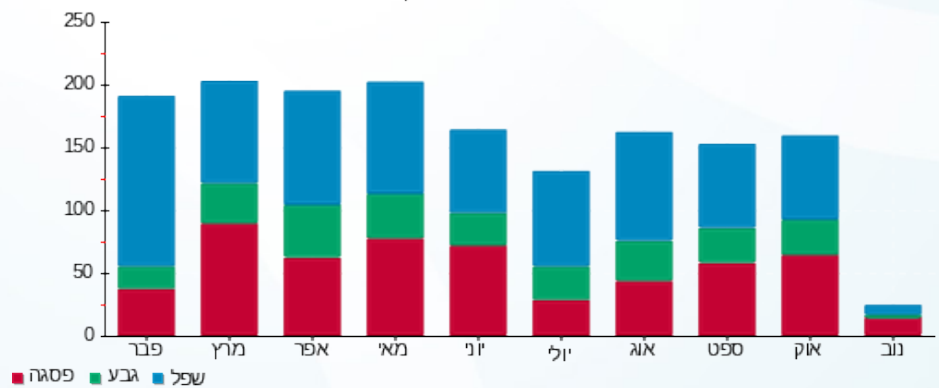



03/01/21 תאריך הפקה:
 31/12/20 תאריך קריאה נכחית:
 01/12/20 תאריך קריאה קודמת:

שם דייר: ציבורי
שם אתר: קניון תלפיות

לקוח/ה נכבד/ה, אנו מתכבדים להגיש את חישוב צריכת החשמל לתקופה 01/12/20 - 31/12/20:

מיני גולף 2010008 - 7 - 00009307(0x0)

| סוג תעריף | סוג צריכה | קריאה קודמת | קריאה נכחית | סה"כ צריכה בקוט"ש | מחיר לקוט"ש בא"ג | סה"כ לתשלום |
|-----------|-----------|-------------|-------------|-------------------|--------------------------|-------------|
| | | | 31/12/20 | 01/12/20 | פרטי חשבון עבור תאריכים: | |
| 777 | פסגה | 0.07 | 0.07 | 0.00 | 93.10 | 0.00 ₪ |
| 778 | גבע | 0.00 | 0.00 | 0.00 | 56.22 | 0.00 ₪ |
| 779 | שפל | 0.01 | 0.01 | 0.00 | 34.70 | 0.00 ₪ |

לובי בנק דיסקונט - 6 - 00025039(0x0)

| סוג תעריף | סוג צריכה | קריאה קודמת | קריאה נכחית | סה"כ צריכה בקוט"ש | מחיר לקוט"ש בא"ג | סה"כ לתשלום |
|-----------|-----------|-------------|-------------|-------------------|--------------------------|-------------|
| | | | 31/12/20 | 01/12/20 | פרטי חשבון עבור תאריכים: | |
| 777 | פסגה | 16,423.10 | 16,464.20 | 41.09 | 93.10 | 38.26 ₪ |
| 778 | גבע | 4,924.07 | 4,920.40 | -3.67 | 56.22 | -2.06 ₪ |
| 779 | שפל | 776.34 | 740.53 | -35.82 | 34.70 | -12.43 ₪ |

לוח מעלית 1-3-4 - 19093451(3x80)

| סוג תעריף | סוג צריכה | קריאה קודמת | קריאה נכחית | סה"כ צריכה בקוט"ש | מחיר לקוט"ש בא"ג | סה"כ לתשלום |
|-----------|-----------|-------------|-------------|-------------------|--------------------------|-------------|
| | | | 31/12/20 | 01/12/20 | פרטי חשבון עבור תאריכים: | |
| 777 | פסגה | 5,263.20 | 5,687.10 | 423.90 | 93.10 | 394.65 ₪ |
| 778 | גבע | 2,015.00 | 2,067.40 | 52.40 | 56.22 | 29.46 ₪ |
| 779 | שפל | 2,663.30 | 3,534.70 | 871.40 | 34.70 | 302.38 ₪ |

לוח מעלית 1-2-2 - 19093451(3x125)

| סוג תעריף | סוג צריכה | קריאה קודמת | קריאה נכחית | סה"כ צריכה בקוט"ש | מחיר לקוט"ש בא"ג | סה"כ לתשלום |
|-----------|-----------|-------------|-------------|-------------------|--------------------------|-------------|
| | | | 31/12/20 | 01/12/20 | פרטי חשבון עבור תאריכים: | |
| 777 | פסגה | 5,906.90 | 6,263.00 | 356.10 | 93.10 | 331.53 ₪ |
| 778 | גבע | 2,207.00 | 2,265.50 | 58.50 | 56.22 | 32.89 ₪ |
| 779 | שפל | 2,303.30 | 3,239.00 | 935.70 | 34.70 | 324.69 ₪ |



לוח ציבורי 15 - 3 - 19093451(3x80)

| סוג תעריף | סוג צריכה | קריאה קודמת | קריאה נוכחית | סה"כ צריכה בקוט"ש | מחיר לקוט"ש בא"ג | סה"כ לתשלום |
|--------------------------|-----------|-------------|--------------|-------------------|------------------|-------------|
| פרטי חשבון עבור תאריכים: | | | | | | |
| 777 | פסגה | 01/12/20 | 31/12/20 | 608.10 | 93.10 | 566.14 ₪ |
| 778 | גבע | 3,395.00 | 3,616.20 | 221.20 | 56.22 | 124.36 ₪ |
| 779 | שפל | 8,043.00 | 9,886.00 | 1,843.00 | 34.70 | 639.52 ₪ |

לוח מעלית 5 - 6 - 4 - 19093451(3x80)

| סוג תעריף | סוג צריכה | קריאה קודמת | קריאה נוכחית | סה"כ צריכה בקוט"ש | מחיר לקוט"ש בא"ג | סה"כ לתשלום |
|--------------------------|-----------|-------------|--------------|-------------------|------------------|-------------|
| פרטי חשבון עבור תאריכים: | | | | | | |
| 777 | פסגה | 01/12/20 | 31/12/20 | 71.20 | 93.10 | 66.29 ₪ |
| 778 | גבע | 394.30 | 420.20 | 25.90 | 56.22 | 14.56 ₪ |
| 779 | שפל | 907.80 | 1,119.50 | 211.70 | 34.70 | 73.46 ₪ |

הזנה לוח ציבורי 13 - 1 - 19093452(3x80)

| סוג תעריף | סוג צריכה | קריאה קודמת | קריאה נוכחית | סה"כ צריכה בקוט"ש | מחיר לקוט"ש בא"ג | סה"כ לתשלום |
|--------------------------|-----------|-------------|--------------|-------------------|------------------|-------------|
| פרטי חשבון עבור תאריכים: | | | | | | |
| 777 | פסגה | 01/12/20 | 31/12/20 | 202.60 | 93.10 | 188.62 ₪ |
| 778 | גבע | 1,070.70 | 1,114.20 | 43.50 | 56.22 | 24.46 ₪ |
| 779 | שפל | 1,061.20 | 1,576.80 | 515.60 | 34.70 | 178.91 ₪ |

הזנה לוח ציבורי 12 - 2 - 19093452(3x80)

| סוג תעריף | סוג צריכה | קריאה קודמת | קריאה נוכחית | סה"כ צריכה בקוט"ש | מחיר לקוט"ש בא"ג | סה"כ לתשלום |
|--------------------------|-----------|-------------|--------------|-------------------|------------------|-------------|
| פרטי חשבון עבור תאריכים: | | | | | | |
| 777 | פסגה | 01/12/20 | 31/12/20 | 1,254.70 | 93.10 | 1,168.13 ₪ |
| 778 | גבע | 6,475.10 | 6,719.10 | 244.00 | 56.22 | 137.18 ₪ |
| 779 | שפל | 9,816.00 | 12,435.30 | 2,619.30 | 34.70 | 908.90 ₪ |

הזנה לוח ציבורי 14 - 4 - 19093452(3x80)

| סוג תעריף | סוג צריכה | קריאה קודמת | קריאה נוכחית | סה"כ צריכה בקוט"ש | מחיר לקוט"ש בא"ג | סה"כ לתשלום |
|--------------------------|-----------|-------------|--------------|-------------------|------------------|-------------|
| פרטי חשבון עבור תאריכים: | | | | | | |
| 777 | פסגה | 01/12/20 | 31/12/20 | 695.00 | 93.10 | 647.05 ₪ |
| 778 | גבע | 3,357.00 | 3,509.10 | 152.10 | 56.22 | 85.51 ₪ |
| 779 | שפל | 7,060.90 | 8,612.40 | 1,551.50 | 34.70 | 538.37 ₪ |





סה"כ לדירה:

| פסגה | גבע | שפל | סה"כ | שיא ביקוש |
|------------|----------|------------|------------|-----------|
| 3,652.69 | 793.93 | 8,512.39 | 12,959.01 | 16.43 |
| ₪ 3,400.66 | ₪ 446.35 | ₪ 2,953.80 | ₪ 6,800.80 | |

סה"כ צריכה

סה"כ לתשלום

| תשלום קבוע | תשלום עבור גודל חיבור בKVA (3x605) | סה"כ לתשלום | לא כולל מע"מ |
|------------|------------------------------------|-------------|--------------|
| ₪ 0.00 | ₪ 67.01 | ₪ 6,867.81 | |

התפלגות חיוב בש"ח לפי תע"ז

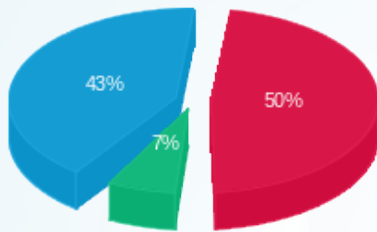

- פסגה (₪ 3,400.66) 50%
- גבע (₪ 446.35) 7%
- שפל (₪ 2,953.80) 43%

הסטוריית צריכה בקוט"ש

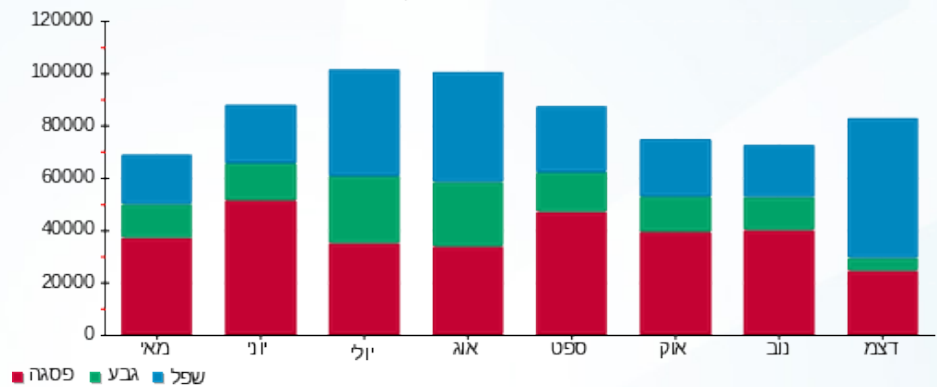

03/01/21 תאריך הפקה:
 31/12/20 תאריך קריאה נוכחית:
 01/12/20 תאריך קריאה קודמת:

שם דייר: קבלן בניה זמני
 שם אתר: קניון תלפיות

לקוח/ה נכבד/ה, אנו מתכבדים להגיש את חישוב צריכת החשמל לתקופה 01/12/20 - 31/12/20:

קבלן בניה זמני - 6 - 00020607 (3x80)

| סוג תעריף | סוג צריכה | קריאה קודמת | קריאה נוכחית | סה"כ צריכה בקוט"ש | מחיר לקוט"ש בא"ג | סה"כ לתשלום |
|--------------------------|-----------|-------------|--------------|-------------------|------------------|-------------|
| פרטי חשבון עבור תאריכים: | | | | | | |
| 777 | פסגה | 01/12/20 | 31/12/20 | 0.47 | 93.10 | 0.44 ₪ |
| 778 | גבע | 82.97 | 95.63 | 12.67 | 56.22 | 7.12 ₪ |
| 779 | שפל | 793.00 | 860.22 | 67.22 | 34.70 | 23.33 ₪ |

סה"כ לדייר:

| פסגה | גבע | שפל | סה"כ | שיא ביקוש |
|--------|--------|---------|---------|-----------|
| 0.47 | 12.67 | 67.22 | 80.36 | 3.86 |
| 0.44 ₪ | 7.12 ₪ | 23.33 ₪ | 30.89 ₪ | |

סה"כ צריכה
 סה"כ לתשלום

| | | |
|----------|--|---------------------|
| 200.95 ₪ | תשלום קבוע | |
| 8.86 ₪ | תשלום עבור גודל חיבור בKVA (3x80) | |
| 240.70 ₪ | סה"כ לתשלום | לא כולל מע"מ |

התפלגות חיוב בש"ח לפי תעו"ז

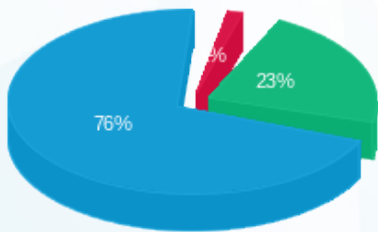

פסגה (0.44 ₪) - 1%
 גבע (7.12 ₪) - 23%
 שפל (23.33 ₪) - 76%

הסטוריית צריכה בקוט"ש

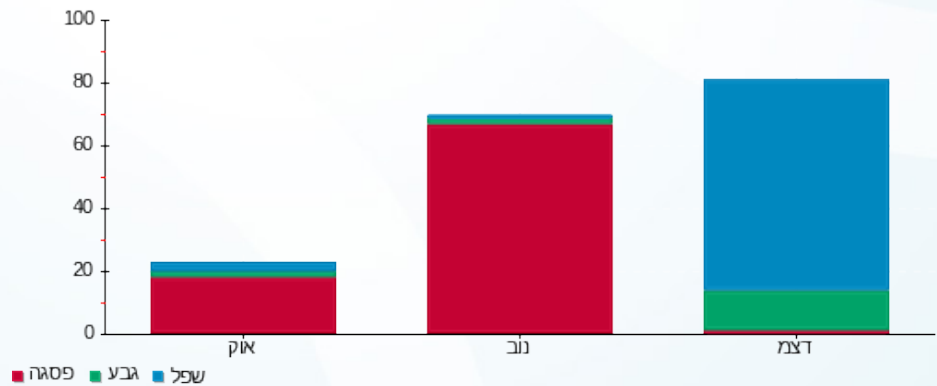



03/01/21

תאריך הפקדה:

שם דייר: קפה סמייל
שם אתר: קניון תלפיות

31/12/20

תאריך קריאה נוכחית:

01/12/20

תאריך קריאה קודמת:

לקוח/ה נכבד/ה, אנו מתכבדים להגיש את חישוב צריכת החשמל לתקופה 01/12/20 - 31/12/20:

קפה סמייל - 5 - 00009307(0x0)

| סוג תעריף | סוג צריכה | קריאה קודמת | קריאה נוכחית | סה"כ צריכה בקוט"ש | מחיר לקוט"ש בא"ג | סה"כ לתשלום |
|-----------|-----------|-------------|--------------|-------------------|------------------|-------------|
| | | 01/12/20 | 31/12/20 | | | |
| 777 | פסגה | 23,955.01 | 24,212.98 | 257.97 | 93.10 | 240.17 ₪ |
| 778 | גבע | 8,605.66 | 8,687.77 | 82.11 | 56.22 | 46.16 ₪ |
| 779 | שפל | 15,648.88 | 16,320.09 | 671.21 | 34.70 | 232.91 ₪ |

סה"כ לדיר:

| פסגה | גבע | שפל | סה"כ | שיא ביקוש |
|----------|---------|----------|----------|-----------|
| 257.97 | 82.11 | 671.21 | 1,011.29 | 7.20 |
| 240.17 ₪ | 46.16 ₪ | 232.91 ₪ | 519.24 ₪ | |

סה"כ צריכה

סה"כ לתשלום

| | | |
|----------|----------------------------------|--------------|
| 200.95 ₪ | תשלום קבוע | |
| 0.00 ₪ | תשלום עבור גודל חיבור בKVA (0x0) | |
| 720.19 ₪ | סה"כ לתשלום | לא כולל מע"מ |

התפלגות חיוב בש"ח לפי תע"ז

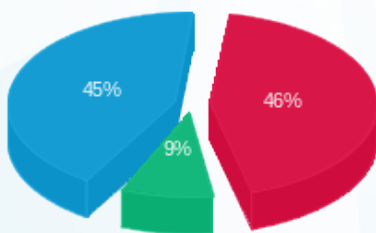

- פסגה (240.17 ₪) - 46%
- גבע (46.16 ₪) - 45%
- שפל (232.91 ₪) - 9%

הסטוריית צריכה בקוט"ש

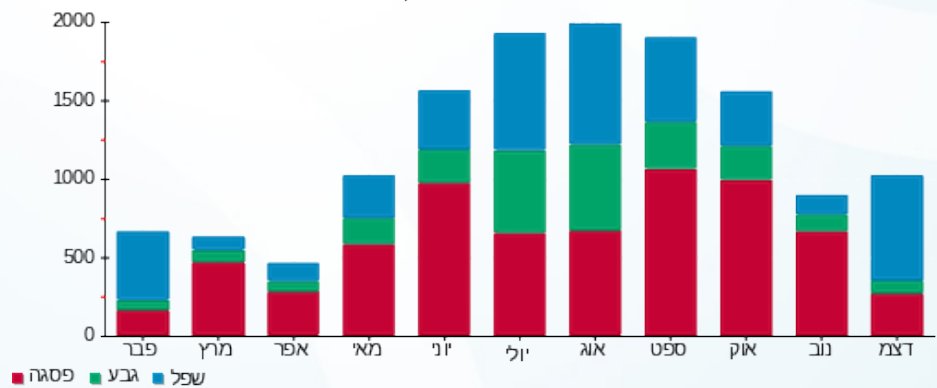

- פסגה
- גבע
- שפל



03/01/21 תאריך הפקה:
 31/12/20 תאריך קריאה נוכחית:
 01/12/20 תאריך קריאה קודמת:

שם דייר: ראשי שירות
 שם אתר: קניון תלפיות

לקוח/ה נכבד/ה, אנו מתכבדים להגיש את חישוב צריכת החשמל לתקופה 01/12/20 - 31/12/20:

ראשי שירות - 6 - 00021937(0x0)

| סוג תעריף | סוג צריכה | קריאה קודמת | קריאה נוכחית | סה"כ צריכה בקוט"ש | מחיר לקוט"ש בא"ג | סה"כ לתשלום |
|--------------------------|-----------|-------------|--------------|-------------------|------------------|-------------|
| פרטי חשבון עבור תאריכים: | | | | | | |
| 777 | פסגה | 01/12/20 | 31/12/20 | 16.29 | 93.10 | 15.17 ₪ |
| 778 | גבע | 3,374.43 | 3,378.33 | 3.90 | 56.22 | 2.19 ₪ |
| 779 | שפל | 10,258.07 | 10,284.24 | 26.17 | 34.70 | 9.08 ₪ |

סה"כ לדייר:

| פסגה | גבע | שפל | סה"כ | שיא ביקוש |
|---------|--------|--------|---------|-----------|
| 16.29 | 3.90 | 26.17 | 46.37 | 0.13 |
| 15.17 ₪ | 2.19 ₪ | 9.08 ₪ | 26.44 ₪ | |

סה"כ צריכה
 סה"כ לתשלום

| | | |
|----------|----------------------------------|--------------|
| 200.95 ₪ | תשלום קבוע | |
| 0.00 ₪ | תשלום עבור גודל חיבור בKVA (0x0) | |
| 227.39 ₪ | סה"כ לתשלום | לא כולל מע"מ |

התפלגות חיוב בש"ח לפי תע"ז

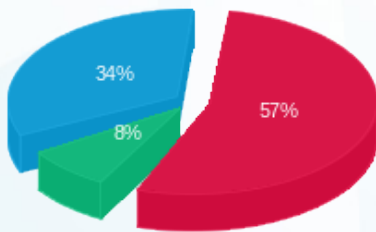

■ פסגה (15.17 ₪)
 ■ גבע (2.19 ₪)
 ■ שפל (9.08 ₪)

הסטוריית צריכה בקוט"ש

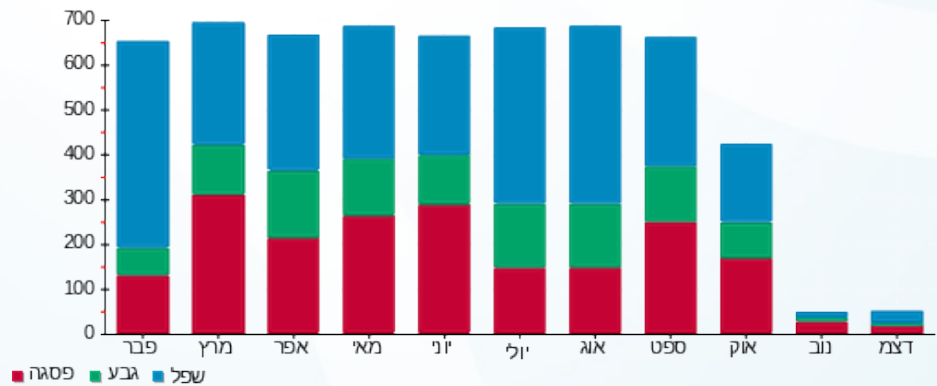

■ פסגה ■ גבע ■ שפל



03/01/21 תאריך הפקדה:
 31/12/20 תאריך קריאה נוכחית:
 01/12/20 תאריך קריאה קודמת:

שם דייר: רופא שיניים
 שם אתר: קניון תלפיות

לקוח/ה נכבד/ה, אנו מתכבדים להגיש את חישוב צריכת החשמל לתקופה 01/12/20 - 31/12/20:

רופא שיניים - 3 - 00009307 (0x0)

| סוג תעריף | סוג צריכה | קריאה קודמת | קריאה נוכחית | סה"כ צריכה בקוט"ש | מחיר לקוט"ש בא"ג | סה"כ לתשלום |
|--------------------------|-----------|-------------|--------------|-------------------|------------------|-------------|
| פרטי חשבון עבור תאריכים: | | | | | | |
| 777 | פסגה | 01/12/20 | 31/12/20 | 105.17 | 93.10 | 97.92 ₪ |
| 778 | גבע | 1,167.99 | 1,173.02 | 5.03 | 56.22 | 2.83 ₪ |
| 779 | שפל | 3,250.17 | 3,454.97 | 204.81 | 34.70 | 71.07 ₪ |

סה"כ לדייר:

| פסגה | גבע | שפל | סה"כ | שיא ביקוש |
|---------|--------|---------|----------|-----------|
| 105.17 | 5.03 | 204.81 | 315.01 | 3.69 |
| 97.92 ₪ | 2.83 ₪ | 71.07 ₪ | 171.81 ₪ | |

סה"כ צריכה
 סה"כ לתשלום

| | | |
|----------|----------------------------------|--------------|
| 200.95 ₪ | תשלום קבוע | |
| 0.00 ₪ | תשלום עבור גודל חיבור בKVA (0x0) | |
| 372.76 ₪ | סה"כ לתשלום | לא כולל מע"מ |

התפלגות חיוב בש"ח לפי תע"ז

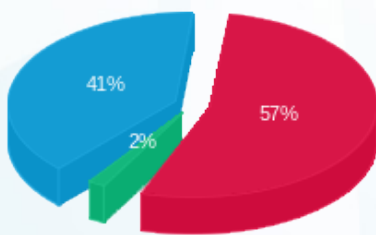

פסגה (97.92 ₪) ■
 גבע (2.83 ₪) ■
 שפל (71.07 ₪) ■

הסטוריית צריכה בקוט"ש

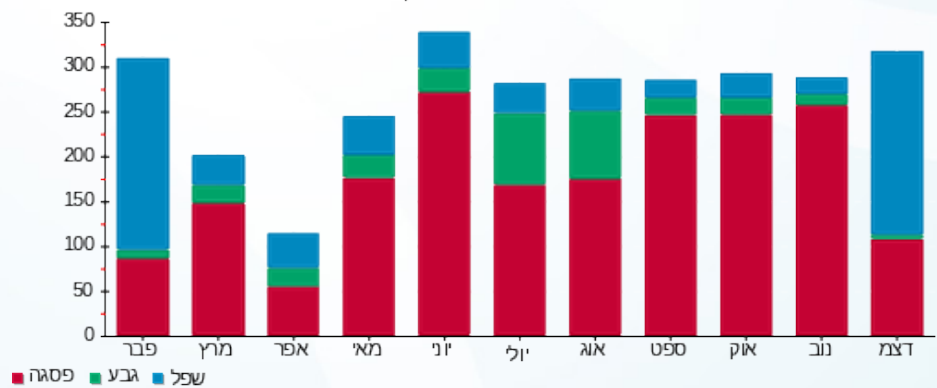

פסגה ■ גבע ■ שפל



03/01/21 תאריך הפקה:
 31/12/20 תאריך קריאה נוכחית:
 01/12/20 תאריך קריאה קודמת:

שם דייר: רן ספורט בעמ
 שם אתר: קניון תלפיות

לקוח/ה נכבד/ה, אנו מתכבדים להגיש את חישוב צריכת החשמל לתקופה 01/12/20 - 31/12/20:

רן ספורט בעמ - 3 - 00020607(0x0)

| סוג תעריף | סוג צריכה | קריאה קודמת | קריאה נוכחית | סה"כ צריכה בקוט"ש | מחיר לקוט"ש בא"ג | סה"כ לתשלום |
|--------------------------|-----------|-------------|--------------|-------------------|------------------|-------------|
| פרטי חשבון עבור תאריכים: | | | | | | |
| 777 | פסגה | 01/12/20 | 31/12/20 | 1,280.33 | 93.10 | 1,191.99 ₪ |
| 778 | גבע | 79,169.02 | 79,270.57 | 101.55 | 56.22 | 57.09 ₪ |
| 779 | שפל | 99,187.16 | 101,085.56 | 1,898.40 | 34.70 | 658.74 ₪ |

סה"כ לדייר:

| פסגה | גבע | שפל | סה"כ | שיא ביקוש |
|------------|---------|----------|------------|-----------|
| 1,280.33 | 101.55 | 1,898.40 | 3,280.28 | 18.48 |
| 1,191.99 ₪ | 57.09 ₪ | 658.74 ₪ | 1,907.82 ₪ | |

סה"כ צריכה
 סה"כ לתשלום

| | | |
|------------|----------------------------------|--------------|
| 200.95 ₪ | תשלום קבוע | |
| 0.00 ₪ | תשלום עבור גודל חיבור בKVA (0x0) | |
| 2,108.77 ₪ | סה"כ לתשלום | לא כולל מע"מ |

התפלגות חיוב בש"ח לפי תע"ז

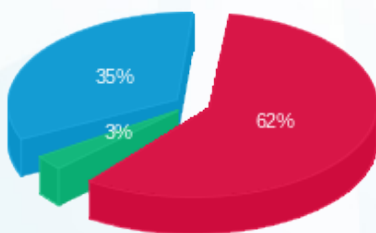

פסגה (1,191.99 ₪) 62%
 גבע (57.09 ₪) 35%
 שפל (658.74 ₪) 3%

הסטוריית צריכה בקוט"ש

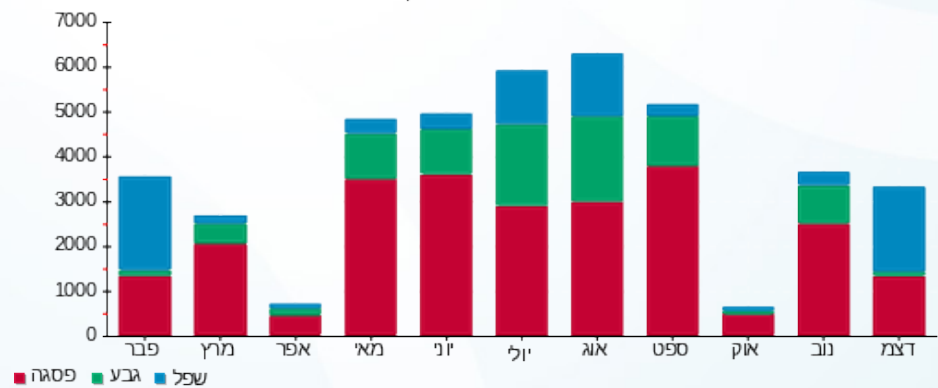



03/01/21 תאריך הפקה:
 31/12/20 תאריך קריאה נוכחית:
 01/12/20 תאריך קריאה קודמת:

שם דייר: שופרסל
 שם אתר: קניון תלפיות

לקוח/ה נכבד/ה, אנו מתכבדים להגיש את חישוב צריכת החשמל לתקופה 01/12/20 - 31/12/20:

שופרסל - 1 - 00025196 (0x0)

| סה"כ לתשלום | מחיר לקוט"ש בא"ג | סה"כ צריכה בקוט"ש | קריאה נוכחית | קריאה קודמת | סוג צריכה | סוג תעריף |
|-------------|------------------|-------------------|---------------|---------------|--------------------------|-----------|
| | | | 31/12/20 | 01/12/20 | פרטי חשבון עבור תאריכים: | |
| ₪ 30,524.66 | 93.10 | 32,786.96 | 16,253,708.20 | 16,220,921.24 | פסגה | 777 |
| ₪ 8,298.18 | 56.22 | 14,760.20 | 10,404,716.80 | 10,389,956.60 | גבע | 778 |
| ₪ 36,830.64 | 34.70 | 106,140.16 | 17,514,568.56 | 17,408,428.40 | שפל | 779 |

סה"כ לדיר:

| שיא ביקוש | סה"כ | שפל | גבע | פסגה |
|-----------|-------------|-------------|------------|-------------|
| 392.88 | 153,687.32 | 106,140.16 | 14,760.20 | 32,786.96 |
| | ₪ 75,653.48 | ₪ 36,830.64 | ₪ 8,298.18 | ₪ 30,524.66 |

סה"כ צריכה
 סה"כ לתשלום

| | | |
|-------------|---|---------------------|
| 200.95 ₪ | תשלום קבוע | |
| 0.00 ₪ | תשלום עבור גודל חיבור בKVA (0x0) | |
| 75,854.43 ₪ | סה"כ לתשלום | לא כולל מע"מ |

התפלגות חיוב בש"ח לפי תעו"ז

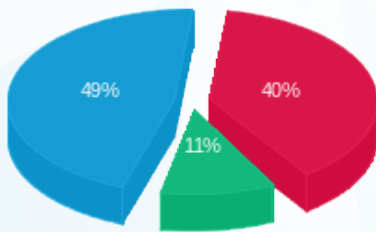

פסגה (₪ 30,524.66) 49%
 גבע (₪ 8,298.18) 11%
 שפל (₪ 36,830.64) 40%

הסטוריית צריכה בקוט"ש

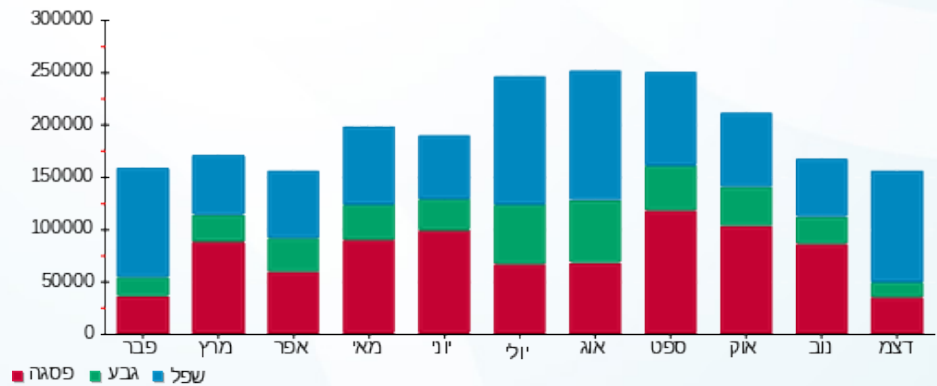

פסגה גבע שפל





03/01/21

תאריך הפקדה:

שם דייר: שטיפת מכוניות

31/12/20

תאריך קריאה נוכחית:

שם אתר: קניון תלפיות

01/12/20

תאריך קריאה קודמת:

לקוח/ה נכבד/ה, אנו מתכבדים להגיש את חישוב צריכת החשמל לתקופה 01/12/20 - 31/12/20:

שטיפת מכוניות - 6 - 00020507 (0x0)

| סוג תעריף | סוג צריכה | קריאה קודמת | קריאה נוכחית | סה"כ צריכה בקוט"ש | מחיר לקוט"ש בא"ג | סה"כ לתשלום |
|--------------------------|-----------|-------------|--------------|-------------------|------------------|-------------|
| פרטי חשבון עבור תאריכים: | | | | | | |
| 777 | פסגה | 01/12/20 | 31/12/20 | 33.41 | 93.10 | 24,117.24 |
| 778 | גבע | 14,129.77 | 14,138.86 | 9.10 | 56.22 | 24,083.82 |
| 779 | שפל | 6,934.38 | 7,222.27 | 287.89 | 34.70 | 14,129.77 |

סה"כ לדייר:

| פסגה | גבע | שפל | סה"כ | שיא ביקוש |
|--------|------|--------|----------|-----------|
| 33.41 | 9.10 | 287.89 | 330.40 | 4.40 |
| 287.89 | 9.10 | 33.41 | 136.12 ₪ | 99.90 ₪ |

סה"כ צריכה

סה"כ לתשלום

| | | |
|----------|----------------------------------|--------------|
| 200.95 ₪ | תשלום קבוע | |
| 0.00 ₪ | תשלום עבור גודל חיבור בKVA (0x0) | |
| 337.07 ₪ | סה"כ לתשלום | לא כולל מע"מ |

התפלגות חיוב בש"ח לפי תע"ז

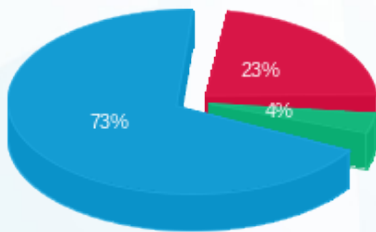

- פסגה (31.11 ₪)
- גבע (5.11 ₪)
- שפל (99.90 ₪)

הסטוריית צריכה בקוט"ש

