

03/01/21 תאריך הפקה:
 31/12/20 תאריך קריאה נוכחית:
 01/12/20 תאריך קריאה קודמת:

שם דייר: * א.מ.קארמה יבוא שיווק וסחר בע"מ 2
 שם אתר: סאמיט 5 כרמיאל

לקוח/ה נכבד/ה, אנו מתכבדים להגיש את חישוב צריכת החשמל לתקופה 01/12/20 - 31/12/20:

1 - 14158906 (3x32)

סוג תעריף	סוג צריכה	קריאה קודמת	קריאה נוכחית	סה"כ צריכה בקוט"ש	מחיר לקוט"ש בא"ג	סה"כ לתשלום
פרטי חשבון עבור תאריכים:						
777	פסגה	01/12/20	31/12/20	146.60	93.10	136.48 ₪
778	גבע	13,024.60	13,028.80	4.20	56.22	2.36 ₪
779	שפל	12,085.50	12,397.80	312.30	34.70	108.37 ₪

סה"כ לדיר:

פסגה	גבע	שפל	סה"כ	שיא ביקוש
146.60	4.20	312.30	463.10	שיא ביקוש
136.48 ₪	2.36 ₪	108.37 ₪	247.21 ₪	

סה"כ צריכה
 סה"כ לתשלום

36.10 ₪	תשלום קבוע	
3.54 ₪	תשלום עבור גודל חיבור בKVA (3x32)	
286.86 ₪	סה"כ לתשלום	לא כולל מע"מ

התפלגות חיוב בש"ח לפי תעו"ז

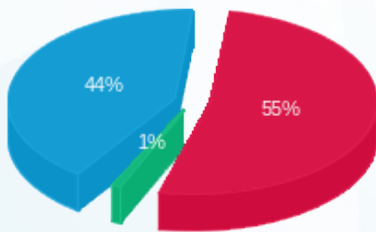

■ פסגה (136.48 ₪)
 ■ גבע (2.36 ₪)
 ■ שפל (108.37 ₪)

הסטוריית צריכה בקוט"ש

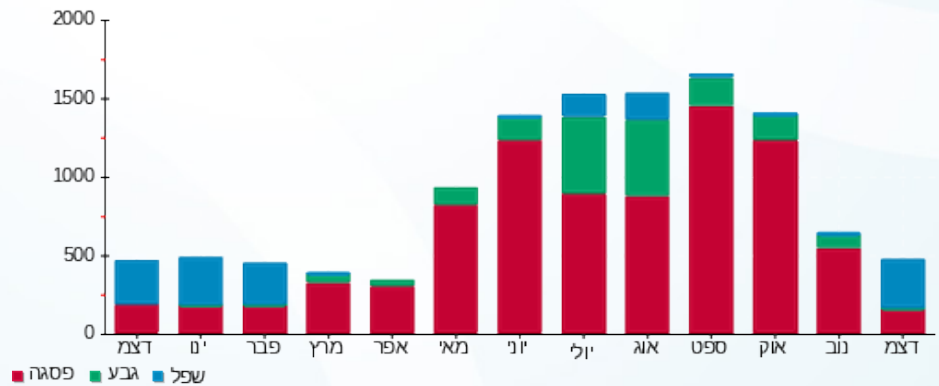

03/01/21 תאריך הפקה:
 31/12/20 תאריך קריאה נוכחית:
 01/12/20 תאריך קריאה קודמת:

שם דייר: * דהן אברהם ושמרון - פרויות וירקות בע"מ
 שם אתר: סאמיט 5 כרמיאל

לקוח/ה נכבד/ה, אנו מתכבדים להגיש את חישוב צריכת החשמל לתקופה 01/12/20 - 31/12/20:

1 - 13127958 (3x200)

סוג תעריף	סוג צריכה	קריאה קודמת	קריאה נוכחית	סה"כ צריכה בקוט"ש	מחיר לקוט"ש בא"ג	סה"כ לתשלום
		01/12/20	31/12/20	פרטי חשבון עבור תאריכים:		
777	פסגה	1,023,785.30	1,029,548.00	5,762.70	93.10	5,365.07 ₪
778	גבע	473,559.10	475,732.60	2,173.50	56.22	1,221.94 ₪
779	שפל	887,346.80	903,021.70	15,674.90	34.70	5,439.19 ₪

סה"כ לדייר:

פסגה	גבע	שפל	סה"כ	שיא ביקוש
5,762.70	2,173.50	15,674.90	23,611.10	
5,365.07 ₪	1,221.94 ₪	5,439.19 ₪	12,026.21 ₪	

סה"כ צריכה
 סה"כ לתשלום

200.95 ₪	תשלום קבוע	
22.15 ₪	תשלום עבור גודל חיבור בKVA (3x200)	
12,249.31 ₪	סה"כ לתשלום	לא כולל מע"מ

התפלגות חיוב בש"ח לפי תע"ז

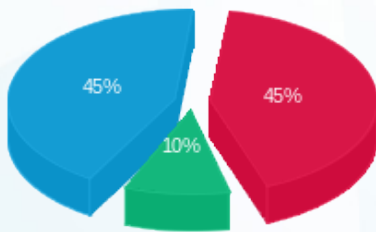

פסגה (5,365.07 ₪) - 45%
 גבע (1,221.94 ₪) - 10%
 שפל (5,439.19 ₪) - 45%

הסטוריית צריכה בקוט"ש

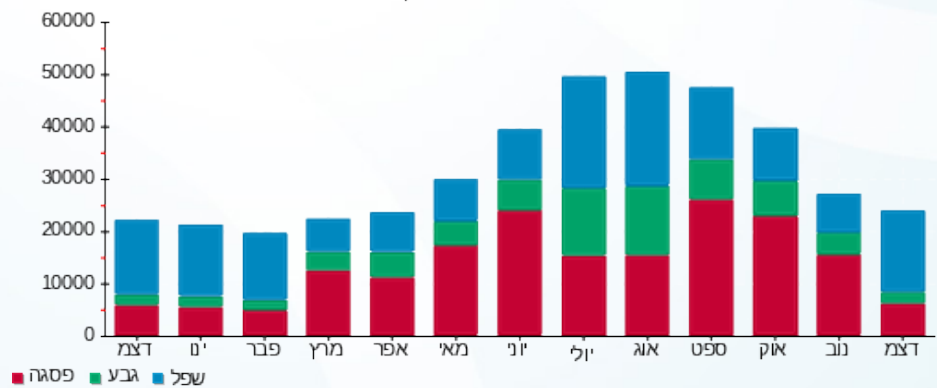



03/01/21 תאריך הפקה:
 31/12/20 תאריך קריאה נוכחית:
 01/12/20 תאריך קריאה קודמת:

שם דייר: * קארמה
 שם אתר: סאמיט 5 כרמיאל

לקוח/ה נכבד/ה, אנו מתכבדים להגיש את חישוב צריכת החשמל לתקופה 01/12/20 - 31/12/20:

1 - 14152647 (3x250)

סוג תעריף	סוג צריכה	קריאה קודמת	קריאה נוכחית	סה"כ צריכה בקוט"ש	מחיר לקוט"ש בא"ג	סה"כ לתשלום
פרטי חשבון עבור תאריכים:						
777	פסגה	01/12/20	31/12/20	208.20	93.10	193.83 ₪
778	גבע	42,310.60	42,325.60	15.00	56.22	8.43 ₪
779	שפל	44,373.20	44,839.90	466.70	34.70	161.94 ₪

סה"כ לדייר:

פסגה	גבע	שפל	סה"כ	שיא ביקוש
208.20	15.00	466.70	689.90	
193.83 ₪	8.43 ₪	161.94 ₪	364.21 ₪	

סה"כ צריכה
 סה"כ לתשלום

36.10 ₪	תשלום קבוע	
27.69 ₪	תשלום עבור גודל חיבור בKVA (3x250)	
428.00 ₪	סה"כ לתשלום	לא כולל מע"מ

התפלגות חיוב בש"ח לפי תעו"ז

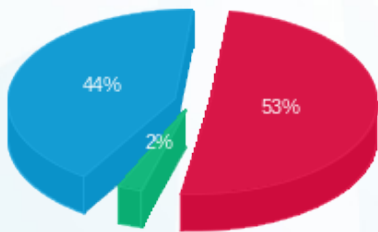

פסגה (193.83 ₪) 53%
 גבע (8.43 ₪) 2%
 שפל (161.94 ₪) 44%

הסטוריית צריכה בקוט"ש

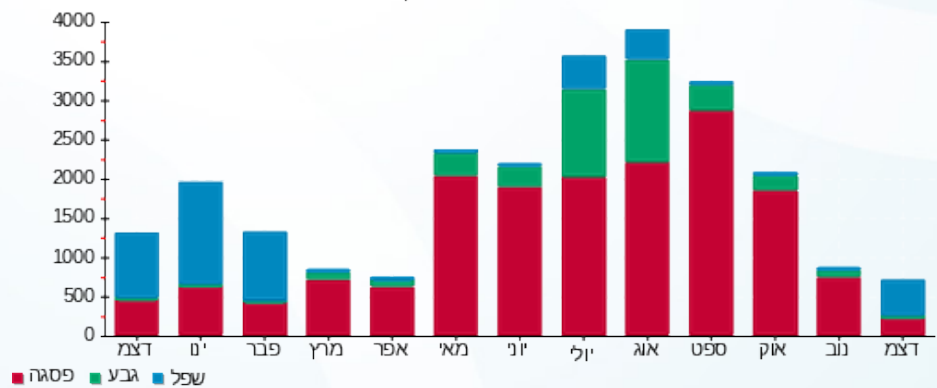



03/01/21 תאריך הפקה:
 31/12/20 תאריך קריאה נוכחית:
 01/12/20 תאריך קריאה קודמת:

שם דייר: אניס פרחת
 שם אתר: סאמיט 5 כרמיאל

לקוח/ה נכבד/ה, אנו מתכבדים להגיש את חישוב צריכת החשמל לתקופה 01/12/20 - 31/12/20:

אניס פרחת - 1 - 13127942 (3x32)

סוג תעריף	סוג צריכה	קריאה קודמת	קריאה נוכחית	סה"כ צריכה בקוט"ש	מחיר לקוט"ש בא"ג	סה"כ לתשלום
פרטי חשבון עבור תאריכים:						
777	פסגה	01/12/20	31/12/20	24.50	93.10	22.81 ₪
778	גבע	1,259.90	1,262.90	3.00	56.22	1.69 ₪
779	שפל	2,630.50	2,675.50	45.00	34.70	15.62 ₪

סה"כ לדייר:

פסגה	גבע	שפל	סה"כ	שיא ביקוש
24.50	3.00	45.00	72.50	
22.81 ₪	1.69 ₪	15.62 ₪	40.11 ₪	

סה"כ צריכה
 סה"כ לתשלום

36.10 ₪	תשלום קבוע	
3.54 ₪	תשלום עבור גודל חיבור בKVA (3x32)	
79.76 ₪	סה"כ לתשלום	לא כולל מע"מ

התפלגות חיוב בש"ח לפי תע"ז

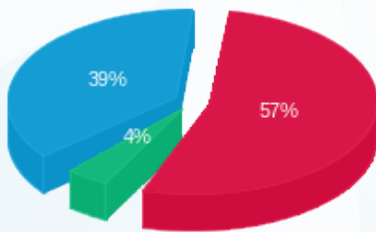

פסגה (22.81 ₪)
 גבע (1.69 ₪)
 שפל (15.62 ₪)

הסטוריית צריכה בקוט"ש

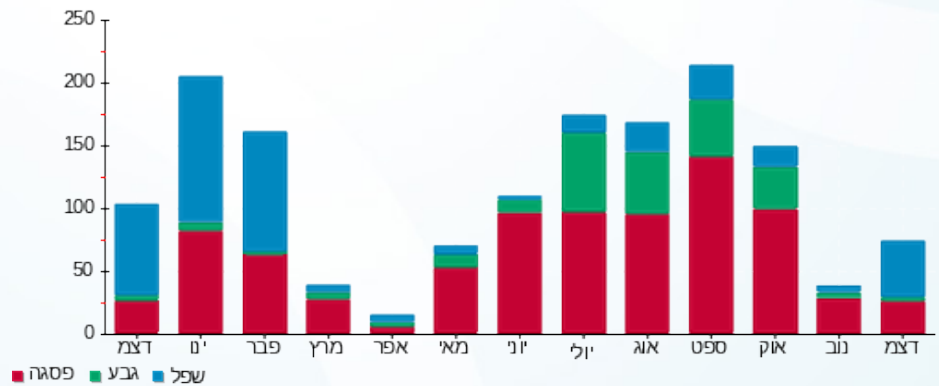



03/01/21 תאריך הפקה:
 31/12/20 תאריך קריאה נוכחית:
 01/12/20 תאריך קריאה קודמת:

שם דייר: גירפה משלוחים וניהול
 שם אתר: סאמיט 5 כרמיאל

לקוח/ה נכבד/ה, אנו מתכבדים להגיש את חישוב צריכת החשמל לתקופה 01/12/20 - 31/12/20:

גירפה משלוחים וניהול - 1 - 14014369 (3x25)

סוג תעריף	סוג צריכה	קריאה קודמת	קריאה נוכחית	סה"כ צריכה בקוט"ש	מחיר לקוט"ש בא"ג	סה"כ לתשלום
פרטי חשבון עבור תאריכים:						
777	פסגה	01/12/20	31/12/20	33.40	93.10	14,202.30
778	גבע	3,969.70	3,982.50	12.80	56.22	7.20
779	שפל	7,465.40	7,770.90	305.50	34.70	106.01

סה"כ לדייר:

פסגה	גבע	שפל	סה"כ	שיא ביקוש
33.40	12.80	305.50	351.70	
144.30 ₪	7.20 ₪	106.01 ₪		

סה"כ צריכה
 סה"כ לתשלום

36.10 ₪	תשלום קבוע	
2.77 ₪	תשלום עבור גודל חיבור בKVA (3x25)	
183.17 ₪	סה"כ לתשלום	לא כולל מע"מ

התפלגות חיוב בש"ח לפי תע"ז

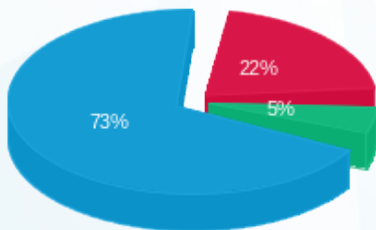

פסגה (31.10 ₪) 73%
 גבע (7.20 ₪) 22%
 שפל (106.01 ₪) 5%

הסטוריית צריכה בקוט"ש

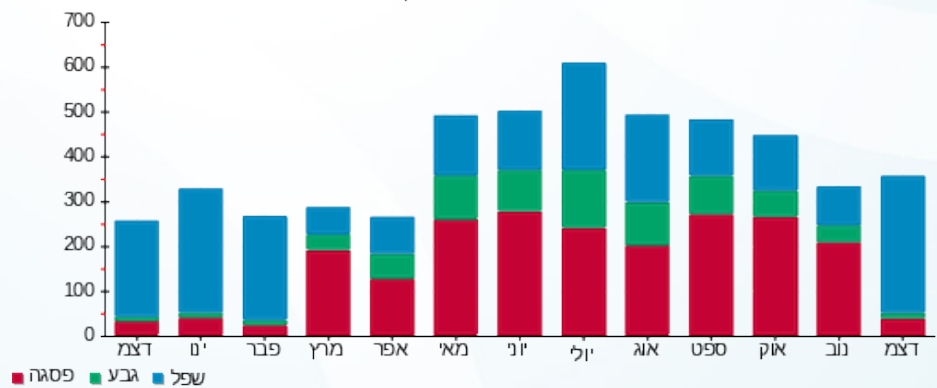



03/01/21 תאריך הפקה:
 31/12/20 תאריך קריאה נוכחית:
 01/12/20 תאריך קריאה קודמת:

שם דייר: דאהר מאדי
 שם אתר: סאמיט 5 כרמיאל

לקוח/ה נכבד/ה, אנו מתכבדים להגיש את חישוב צריכת החשמל לתקופה 01/12/20 - 31/12/20:

דאהר מאדי - 1 - 14158976 (3x25)

סוג תעריף	סוג צריכה	קריאה קודמת	קריאה נוכחית	סה"כ צריכה בקוט"ש	מחיר לקוט"ש בא"ג	סה"כ לתשלום
פרטי חשבון עבור תאריכים:						
777	פסגה	01/12/20	31/12/20	112.30	93.10	104.55 ₪
778	גבע	7,918.30	7,954.90	36.60	56.22	20.58 ₪
779	שפל	17,312.00	17,765.40	453.40	34.70	157.33 ₪

סה"כ לדייר:

פסגה	גבע	שפל	סה"כ	שיא ביקוש
112.30	36.60	453.40	602.30	
104.55 ₪	20.58 ₪	157.33 ₪	282.46 ₪	

סה"כ צריכה
 סה"כ לתשלום

36.10 ₪	תשלום קבוע	
2.77 ₪	תשלום עבור גודל חיבור ב KVA (3x25)	
321.33 ₪	סה"כ לתשלום	לא כולל מע"מ

התפלגות חיוב בש"ח לפי תעו"ז

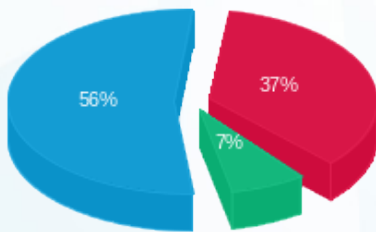

■ פסגה (104.55 ₪)
 ■ גבע (20.58 ₪)
 ■ שפל (157.33 ₪)

הסטוריית צריכה בקוט"ש

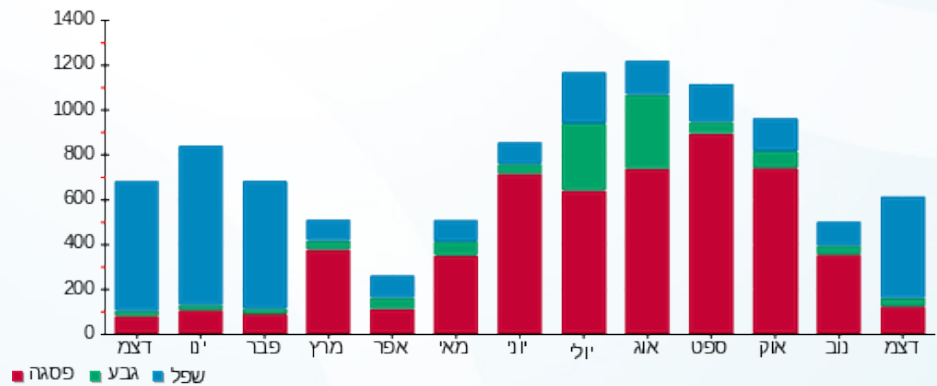



03/01/21 תאריך הפקדה:
 31/12/20 תאריך קריאה נוכחית:
 01/12/20 תאריך קריאה קודמת:

שם דייר: המסיע אתי
 שם אתר: סאמיט 5 כרמיאל

לקוח/ה נכבד/ה, אנו מתכבדים להגיש את חישוב צריכת החשמל לתקופה 01/12/20 - 31/12/20:

המסיע אתי - 1 - 13127951 (3x25)

סוג תעריף	סוג צריכה	קריאה קודמת	קריאה נוכחית	סה"כ צריכה בקוט"ש	מחיר לקוט"ש בא"ג	סה"כ לתשלום
		01/12/20	31/12/20			
777	פסגה	17,632.30	17,680.40	48.10	93.10	44.78 ₪
778	גבע	4,588.20	4,607.60	19.40	56.22	10.91 ₪
779	שפל	7,070.00	7,250.00	180.00	34.70	62.46 ₪

סה"כ לדייר:

פסגה	גבע	שפל	סה"כ	שיא ביקוש
48.10	19.40	180.00	247.50	
44.78 ₪	10.91 ₪	62.46 ₪	118.15 ₪	

סה"כ צריכה
 סה"כ לתשלום

36.10 ₪	תשלום קבוע	
2.77 ₪	תשלום עבור גודל חיבור בKVA (3x25)	
157.02 ₪	סה"כ לתשלום	לא כולל מע"מ

התפלגות חיוב בש"ח לפי תעו"ז

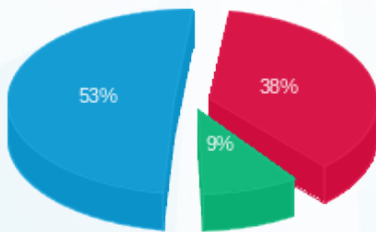

פסגה (44.78 ₪) - 53%
 גבע (10.91 ₪) - 9%
 שפל (62.46 ₪) - 38%

הסטוריית צריכה בקוט"ש

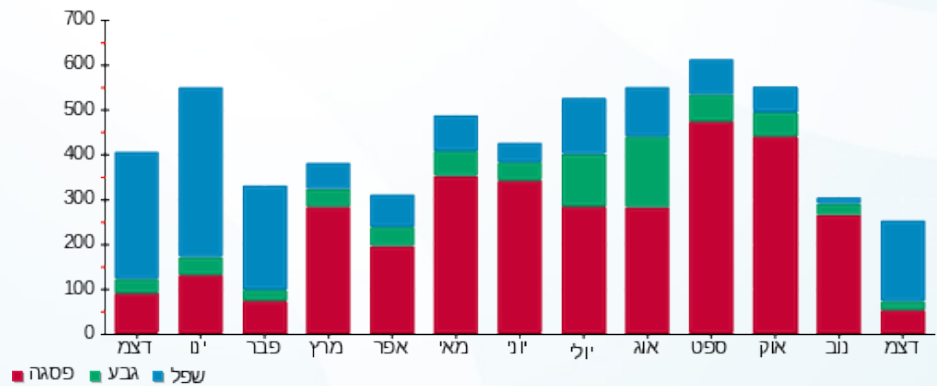



03/01/21 תאריך הפקה:
 31/12/20 תאריך קריאה נוכחית:
 01/12/20 תאריך קריאה קודמת:

שם דייר: הנוקר ביטחון בע"מ
 שם אתר: סאמיט 5 כרמיאל

לקוח/ה נכבד/ה, אנו מתכבדים להגיש את חישוב צריכת החשמל לתקופה 01/12/20 - 31/12/20:

1 - 14152630 (3x25)

סוג תעריף	סוג צריכה	קריאה קודמת	קריאה נוכחית	סה"כ צריכה בקוט"ש	מחיר לקוט"ש בא"ג	סה"כ לתשלום
פרטי חשבון עבור תאריכים:						
777	פסגה	01/12/20	31/12/20	45.70	93.10	18,115.40
778	גבע	4,200.00	4,221.70	21.70	56.22	12,200.00
779	שפל	10,637.90	10,899.40	261.50	34.70	10,899.40

סה"כ לדייר:

פסגה	גבע	שפל	סה"כ	שיא ביקוש
45.70	21.70	261.50	328.90	
145.49 ₪	12.20 ₪	90.74 ₪		

סה"כ צריכה
 סה"כ לתשלום

36.10 ₪	תשלום קבוע	
2.77 ₪	תשלום עבור גודל חיבור בKVA (3x25)	
184.36 ₪	סה"כ לתשלום	לא כולל מע"מ

התפלגות חיוב בש"ח לפי תע"ז

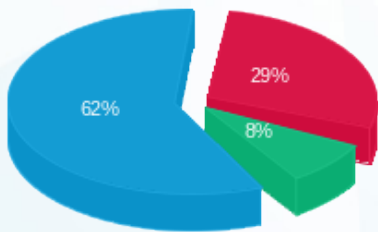

פסגה (90.74 ₪) 62%
 גבע (12.20 ₪) 8%
 שפל (42.55 ₪) 29%

הסטוריית צריכה בקוט"ש

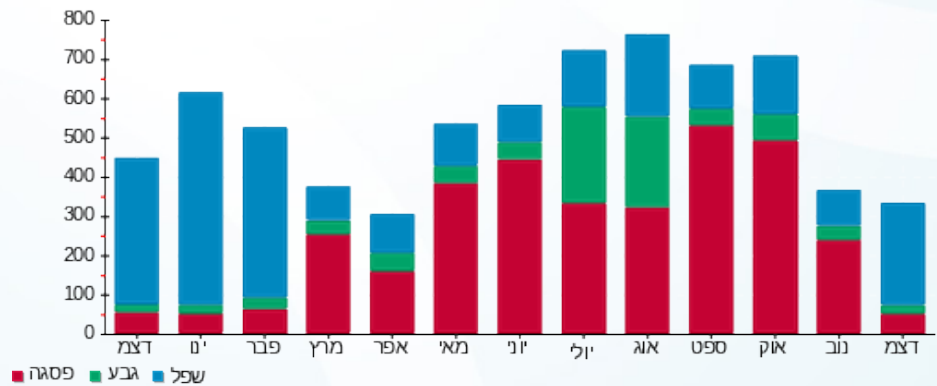



03/01/21 תאריך הפקה:
 31/12/20 תאריך קריאה נוכחית:
 01/12/20 תאריך קריאה קודמת:

שם דייר: חברת אינפינטי
 שם אתר: סאמיט 5 כרמיאל

לקוח/ה נכבד/ה, אנו מתכבדים להגיש את חישוב צריכת החשמל לתקופה 01/12/20 - 31/12/20:

חברת אינפינטי - 1 - 13127945 (3x50)

סוג תעריף	סוג צריכה	קריאה קודמת	קריאה נוכחית	סה"כ צריכה בקוט"ש	מחיר לקוט"ש בא"ג	סה"כ לתשלום
פרטי חשבון עבור תאריכים:						
777	פסגה	01/12/20	31/12/20	170.00	93.10	158.27 ₪
778	גבע	7,661.46	7,726.46	65.00	56.22	36.54 ₪
779	שפל	18,564.26	19,101.86	537.60	34.70	186.55 ₪

סה"כ לדייר:

פסגה	גבע	שפל	סה"כ	שיא ביקוש
170.00	65.00	537.60	772.60	
158.27 ₪	36.54 ₪	186.55 ₪	381.36 ₪	

סה"כ צריכה
 סה"כ לתשלום

36.10 ₪	תשלום קבוע	
5.54 ₪	תשלום עבור גודל חיבור בKVA (3x50)	
423.00 ₪	סה"כ לתשלום	לא כולל מע"מ

התפלגות חיוב בש"ח לפי תעו"ז

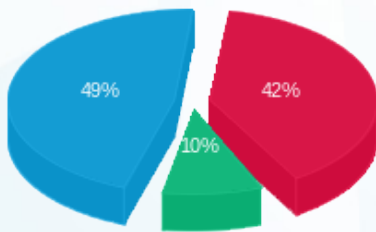

■ פסגה (158.27 ₪)
 ■ גבע (36.54 ₪)
 ■ שפל (186.55 ₪)

הסטוריית צריכה בקוט"ש

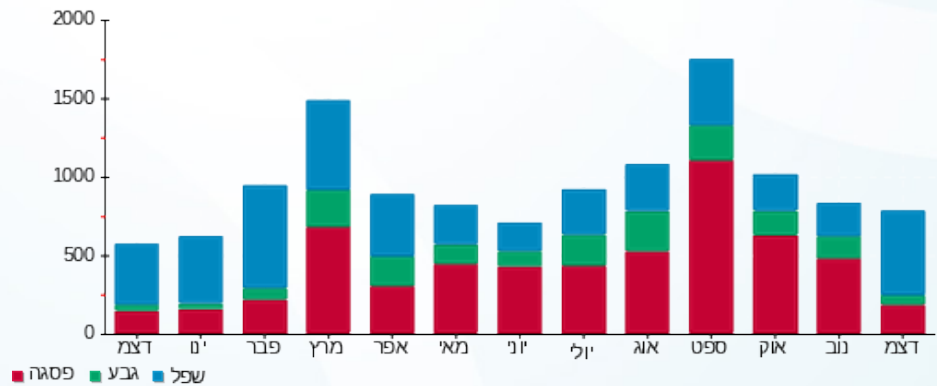

■ פסגה ■ גבע ■ שפל





03/01/21 תאריך הפקה:
 31/12/20 תאריך קריאה נוכחית:
 01/12/20 תאריך קריאה קודמת:

שם דייר: טלוע אמין חסן
 שם אתר: סאמיט 5 כרמיאל

לקוח/ה נכבד/ה, אנו מתכבדים להגיש את חישוב צריכת החשמל לתקופה 01/12/20 - 31/12/20:

טלוע אמין חסן - 1 - 13127956 (3x25)

סוג תעריף	סוג צריכה	קריאה קודמת	קריאה נוכחית	סה"כ צריכה בקוט"ש	מחיר לקוט"ש בא"ג	סה"כ לתשלום
פרטי חשבון עבור תאריכים:						
777	פסגה	01/12/20	31/12/20	20.70	93.10	19.27 ₪
778	גבע	501.40	508.40	7.00	56.22	3.94 ₪
779	שפל	1,319.90	1,425.30	105.40	34.70	36.57 ₪

סה"כ לדייר:

פסגה	גבע	שפל	סה"כ	שיא ביקוש
20.70	7.00	105.40	133.10	
19.27 ₪	3.94 ₪	36.57 ₪	59.78 ₪	

סה"כ צריכה
 סה"כ לתשלום

36.10 ₪	תשלום קבוע	
2.77 ₪	תשלום עבור גודל חיבור בKVA (3x25)	
98.65 ₪	סה"כ לתשלום	לא כולל מע"מ

התפלגות חיוב בש"ח לפי תע"ז

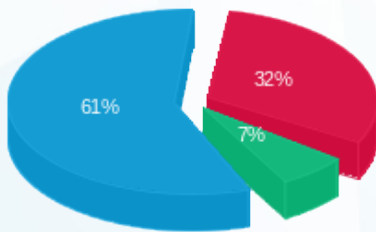

■ פסגה (19.27 ₪)
 ■ גבע (3.94 ₪)
 ■ שפל (36.57 ₪)

הסטוריית צריכה בקוט"ש

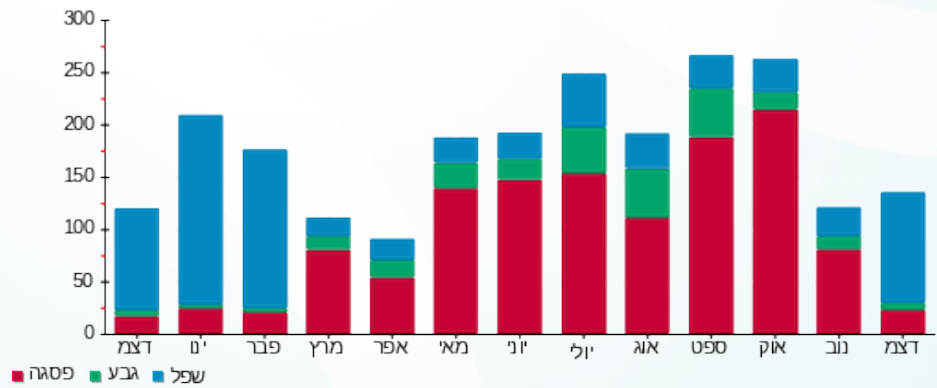



03/01/21 תאריך הפקה:
 31/12/20 תאריך קריאה נוכחית:
 01/12/20 תאריך קריאה קודמת:

שם דייר: יעד משכנתאות ופיננסים
 שם אתר: סאמיט 5 כרמיאל

לקוח/ה נכבד/ה, אנו מתכבדים להגיש את חישוב צריכת החשמל לתקופה 01/12/20 - 31/12/20:

יעד משכנתאות ופיננסים - 1 - 13127946(3x32)

סוג תעריף	סוג צריכה	קריאה קודמת	קריאה נוכחית	סה"כ צריכה בקוט"ש	מחיר לקוט"ש בא"ג	סה"כ לתשלום
פרטי חשבון עבור תאריכים:						
777	פסגה	01/12/20	31/12/20	27.30	93.10	25.42 ₪
778	גבע	2,325.30	2,336.80	11.50	56.22	6.47 ₪
779	שפל	7,184.42	7,283.42	99.00	34.70	34.35 ₪

סה"כ לדיר:

פסגה	גבע	שפל	סה"כ	שיא ביקוש
27.30	11.50	99.00	137.80	
25.42 ₪	6.47 ₪	34.35 ₪	66.23 ₪	

סה"כ צריכה
 סה"כ לתשלום

36.10 ₪	תשלום קבוע	
3.54 ₪	תשלום עבור גודל חיבור בKVA (3x32)	
105.88 ₪	סה"כ לתשלום	לא כולל מע"מ

התפלגות חיוב בש"ח לפי תעו"ז

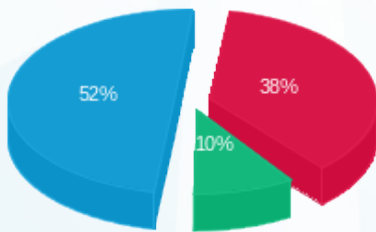

■ פסגה (25.42 ₪)
 ■ גבע (6.47 ₪)
 ■ שפל (34.35 ₪)

הסטוריית צריכה בקוט"ש

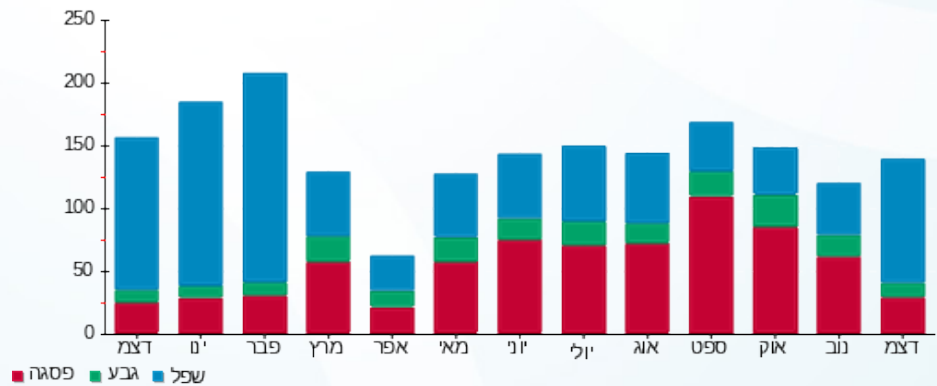

03/01/21 תאריך הפקה:
 31/12/20 תאריך קריאה נוכחית:
 01/12/20 תאריך קריאה קודמת:

שם דייר: מ.י פרפקט גלובל בע"מ
 שם אתר: סאמיט 5 כרמיאל

לקוח/ה נכבד/ה, אנו מתכבדים להגיש את חישוב צריכת החשמל לתקופה 01/12/20 - 31/12/20:

מ.י פרפקט גלובל בע"מ - 1 - 14158907(3x25)

סוג תעריף	סוג צריכה	קריאה קודמת	קריאה נוכחית	סה"כ צריכה בקוט"ש	מחיר לקוט"ש בא"ג	סה"כ לתשלום
פרטי חשבון עבור תאריכים:						
777	פסגה	01/12/20	31/12/20	7.20	93.10	6.70 ₪
778	גבע	4,829.90	4,833.00	3.10	56.22	1.74 ₪
779	שפל	7,836.10	7,868.80	32.70	34.70	11.35 ₪

סה"כ לדייר:

פסגה	גבע	שפל	סה"כ	שיא ביקוש
7.20	3.10	32.70	43.00	
6.70 ₪	1.74 ₪	11.35 ₪	19.79 ₪	

סה"כ צריכה
 סה"כ לתשלום

36.10 ₪	תשלום קבוע	
2.77 ₪	תשלום עבור גודל חיבור בKVA (3x25)	
58.66 ₪	סה"כ לתשלום	לא כולל מע"מ

התפלגות חיוב בש"ח לפי תע"ז

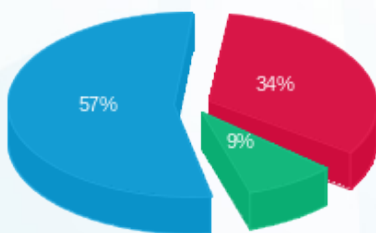

פסגה (6.70 ₪) 57%
 גבע (1.74 ₪) 9%
 שפל (11.35 ₪) 34%

הסטוריית צריכה בקוט"ש

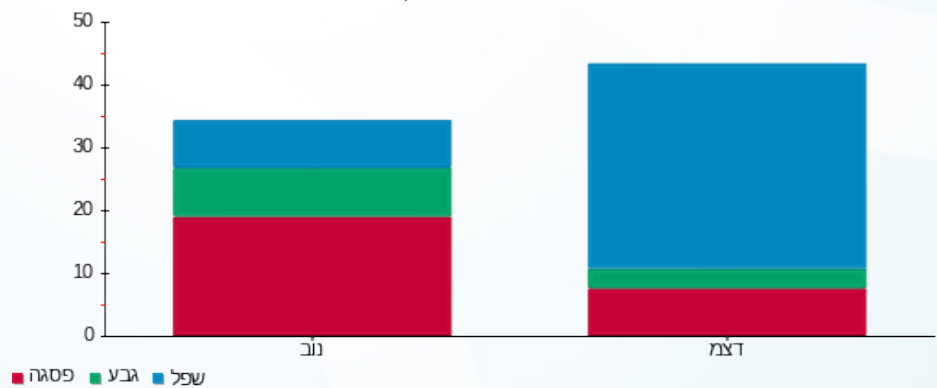



03/01/21 תאריך הפקה:
 31/12/20 תאריך קריאה נוכחית:
 01/12/20 תאריך קריאה קודמת:

שם דייר: מעדני נאות הכפר
 שם אתר: סאמיט 5 כרמיאל

לקוח/ה נכבד/ה, אנו מתכבדים להגיש את חישוב צריכת החשמל לתקופה 01/12/20 - 31/12/20:

מעדני נאות הכפר - 1 - 14158905 (3x25)

סוג תעריף	סוג צריכה	קריאה קודמת	קריאה נוכחית	סה"כ צריכה בקוט"ש	מחיר לקוט"ש בא"ג	סה"כ לתשלום
פרטי חשבון עבור תאריכים:						
777	פסגה	01/12/20	31/12/20	16.40	93.10	15.27 ₪
778	גבע	1,502.40	1,503.00	0.60	56.22	0.34 ₪
779	שפל	3,176.30	3,214.30	38.00	34.70	13.19 ₪

סה"כ לדייר:

פסגה	גבע	שפל	סה"כ	שיא ביקוש
16.40	0.60	38.00	55.00	
15.27 ₪	0.34 ₪	13.19 ₪	28.79 ₪	

סה"כ צריכה
 סה"כ לתשלום

36.10 ₪	תשלום קבוע	
2.77 ₪	תשלום עבור גודל חיבור בKVA (3x25)	
67.66 ₪	סה"כ לתשלום	לא כולל מע"מ

התפלגות חיוב בש"ח לפי תע"ז

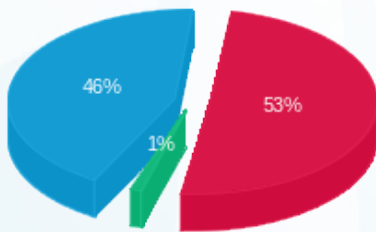

פסגה (15.27 ₪)
 גבע (0.34 ₪)
 שפל (13.19 ₪)

הסטוריית צריכה בקוט"ש

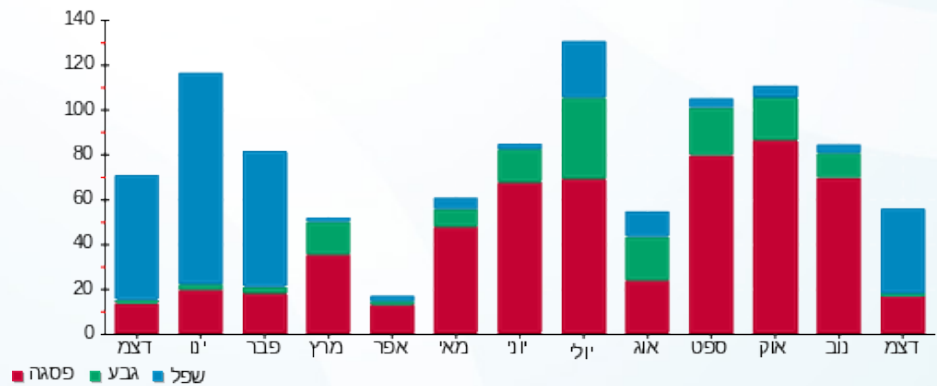



03/01/21 תאריך הפקדה:
 31/12/20 תאריך קריאה נוכחית:
 01/12/20 תאריך קריאה קודמת:

שם דייר: סרחן
 שם אתר: סאמיט 5 כרמיאל

לקוח/ה נכבד/ה, אנו מתכבדים להגיש את חישוב צריכת החשמל לתקופה 01/12/20 - 31/12/20:

סרחן - 1 - 14014438 (3x32)

סוג תעריף	סוג צריכה	קריאה קודמת	קריאה נוכחית	סה"כ צריכה בקוט"ש	מחיר לקוט"ש בא"ג	סה"כ לתשלום
		01/12/20	31/12/20			
777	פסגה	14,931.60	15,000.80	69.20	93.10	64.43 ₪
778	גבע	3,525.90	3,542.20	16.30	56.22	9.16 ₪
779	שפל	9,443.40	9,850.30	406.90	34.70	141.19 ₪

סה"כ לדייר:

פסגה	גבע	שפל	סה"כ	שיא ביקוש
69.20	16.30	406.90	492.40	
64.43 ₪	9.16 ₪	141.19 ₪	214.78 ₪	

סה"כ צריכה
 סה"כ לתשלום

36.10 ₪	תשלום קבוע	
3.54 ₪	תשלום עבור גודל חיבור בKVA (3x32)	
254.43 ₪	סה"כ לתשלום	לא כולל מע"מ

התפלגות חיוב בש"ח לפי תעו"ז

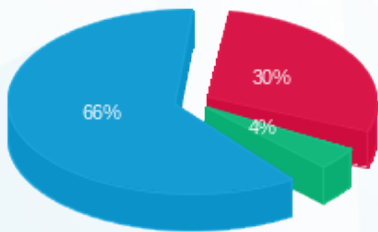

פסגה (64.43 ₪) 66%
 גבע (9.16 ₪) 30%
 שפל (141.19 ₪) 4%

הסטוריית צריכה בקוט"ש

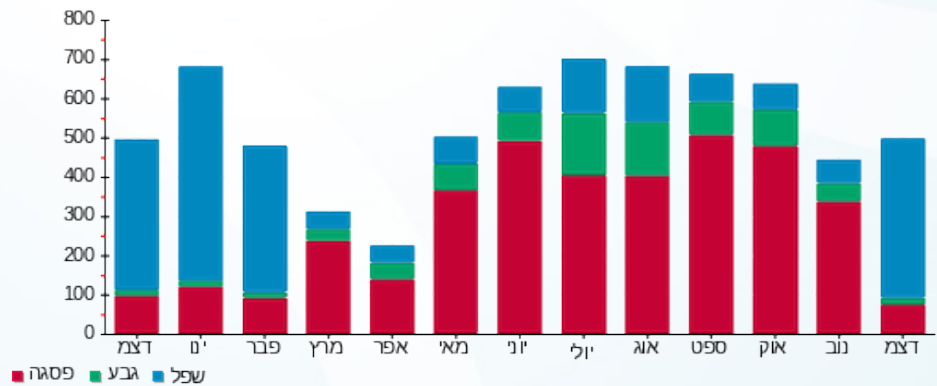

03/01/21 תאריך הפקה:
 31/12/20 תאריך קריאה נוכחית:
 01/12/20 תאריך קריאה קודמת:

שם דייר: עו"ד חוסאם סבית 1
 שם אתר: סאמיט 5 כרמיאל

לקוח/ה נכבד/ה, אנו מתכבדים להגיש את חישוב צריכת החשמל לתקופה 01/12/20 - 31/12/20:

1 - 13127949 (3x25)

סוג תעריף	סוג צריכה	קריאה קודמת	קריאה נוכחית	סה"כ צריכה בקוט"ש	מחיר לקוט"ש בא"ג	סה"כ לתשלום
פרטי חשבון עבור תאריכים:						
777	פסגה	01/12/20	31/12/20	89.40	93.10	83.23 ₪
778	גבע	9,013.40	9,049.40	36.00	56.22	20.24 ₪
779	שפל	18,787.70	19,296.60	508.90	34.70	176.59 ₪

סה"כ לדיר:

פסגה	גבע	שפל	סה"כ	שיא ביקוש
89.40	36.00	508.90	634.30	
83.23 ₪	20.24 ₪	176.59 ₪	280.06 ₪	

סה"כ צריכה
 סה"כ לתשלום

36.10 ₪	תשלום קבוע	
2.77 ₪	תשלום עבור גודל חיבור בKVA (3x25)	
318.93 ₪	סה"כ לתשלום	לא כולל מע"מ

התפלגות חיוב בש"ח לפי תעו"ז

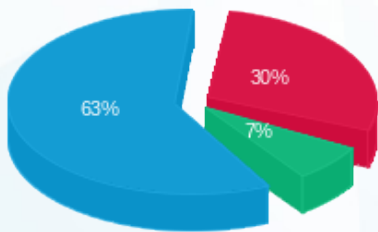

פסגה (83.23 ₪) 30%
 גבע (20.24 ₪) 7%
 שפל (176.59 ₪) 63%

הסטוריית צריכה בקוט"ש

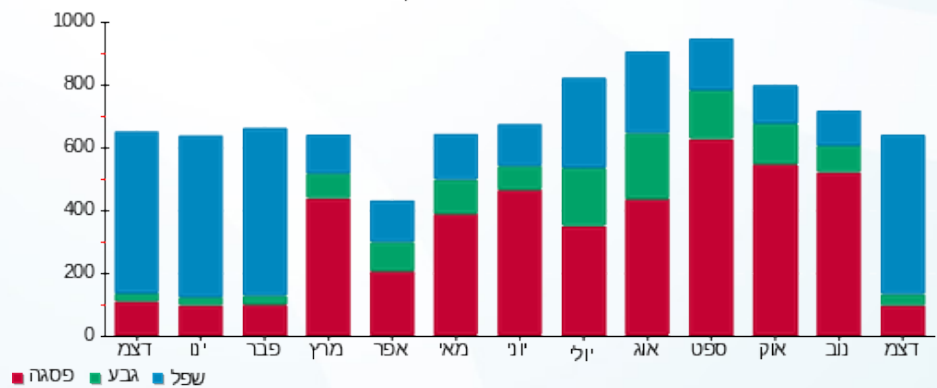



03/01/21 תאריך הפקה:
 31/12/20 תאריך קריאה נוכחית:
 01/12/20 תאריך קריאה קודמת:

שם דייר: עו"ד חוסאם סבית 2
 שם אתר: סאמיט 5 כרמיאל

לקוח/ה נכבד/ה, אנו מתכבדים להגיש את חישוב צריכת החשמל לתקופה 01/12/20 - 31/12/20:

1 - 13127960 (3x25)

סוג תעריף	סוג צריכה	קריאה קודמת	קריאה נוכחית	סה"כ צריכה בקוט"ש	מחיר לקוט"ש בא"ג	סה"כ לתשלום
פרטי חשבון עבור תאריכים:						
777	פסגה	01/12/20	31/12/20	32.70	93.10	30.44 ₪
778	גבע	8,766.30	8,778.10	11.80	56.22	6.63 ₪
779	שפל	9,823.80	10,052.70	228.90	34.70	79.43 ₪

סה"כ לדייר:

פסגה	גבע	שפל	סה"כ	שיא ביקוש
32.70	11.80	228.90	273.40	
30.44 ₪	6.63 ₪	79.43 ₪	116.51 ₪	

סה"כ צריכה
 סה"כ לתשלום

36.10 ₪	תשלום קבוע	
2.77 ₪	תשלום עבור גודל חיבור ב KVA (3x25)	
155.37 ₪	סה"כ לתשלום	לא כולל מע"מ

התפלגות חיוב בש"ח לפי תעו"ז

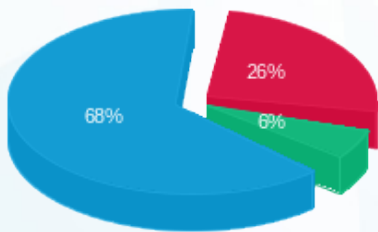

פסגה (30.44 ₪) 68%
 גבע (6.63 ₪) 26%
 שפל (79.43 ₪) 6%

הסטוריית צריכה בקוט"ש

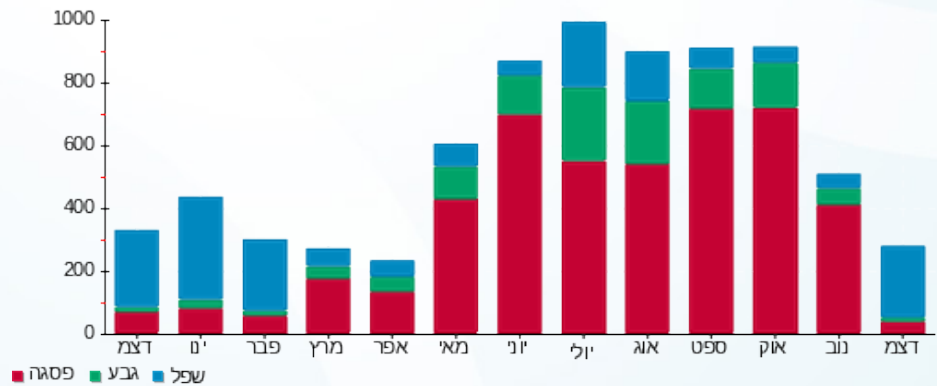

03/01/21 תאריך הפקה:
 31/12/20 תאריך קריאה נוכחית:
 01/12/20 תאריך קריאה קודמת:

שם דייר: עו"ד נוהד כאמל איברהים
 שם אתר: סאמיט 5 כרמיאל

לקוח/ה נכבד/ה, אנו מתכבדים להגיש את חישוב צריכת החשמל לתקופה 01/12/20 - 31/12/20:

עו"ד נוהד כאמל איברהים - 1 - 13127954(3x25)

סוג תעריף	סוג צריכה	קריאה קודמת	קריאה נוכחית	סה"כ צריכה בקוט"ש	מחיר לקוט"ש בא"ג	סה"כ לתשלום
פרטי חשבון עבור תאריכים:						
777	פסגה	01/12/20	31/12/20	7.30	93.10	6.80 ₪
778	גבע	1,280.50	1,284.20	3.70	56.22	2.08 ₪
779	שפל	2,769.70	2,822.30	52.60	34.70	18.25 ₪

סה"כ לדייר:

פסגה	גבע	שפל	סה"כ	שיא ביקוש
7.30	3.70	52.60	63.60	
6.80 ₪	2.08 ₪	18.25 ₪	27.13 ₪	

סה"כ צריכה
 סה"כ לתשלום

36.10 ₪	תשלום קבוע	
2.77 ₪	תשלום עבור גודל חיבור בKVA (3x25)	
66.00 ₪	סה"כ לתשלום	לא כולל מע"מ

התפלגות חיוב בש"ח לפי תעו"ז

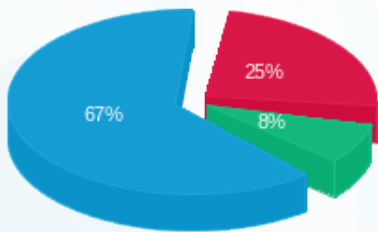

פסגה (6.80 ₪) - 25%
 גבע (2.08 ₪) - 8%
 שפל (18.25 ₪) - 67%

הסטוריית צריכה בקוט"ש

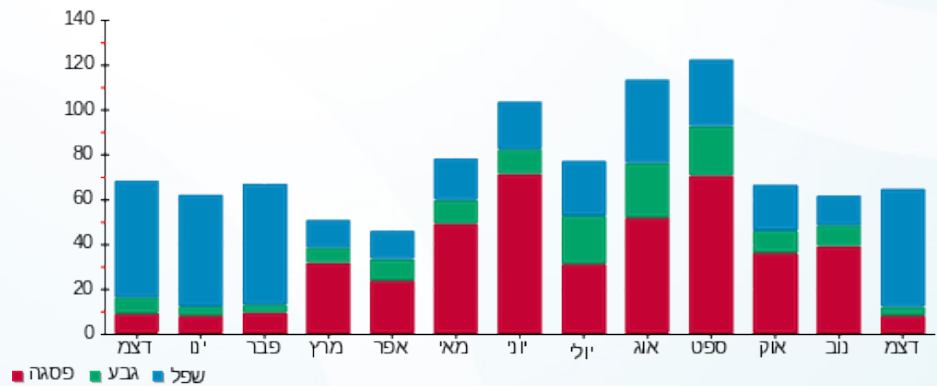



03/01/21

תאריך הפקה:

שם דייר: עו"ד שאדי חסאן מגיד

31/12/20

תאריך קריאה נוכחית:

שם אתר: סאמיט 5 כרמיאל

01/12/20

תאריך קריאה קודמת:

לקוח/ה נכבד/ה, אנו מתכבדים להגיש את חישוב צריכת החשמל לתקופה 01/12/20 - 31/12/20:

1 - 13127996 (3x25)

סוג תעריף	סוג צריכה	קריאה קודמת	קריאה נוכחית	סה"כ צריכה בקוט"ש	מחיר לקוט"ש בא"ג	סה"כ לתשלום
		01/12/20	31/12/20			
777	פסגה	4,295.90	4,319.00	23.10	93.10	21.51 ₪
778	גבע	1,468.70	1,478.70	10.00	56.22	5.62 ₪
779	שפל	3,859.60	3,959.20	99.60	34.70	34.56 ₪

סה"כ לדייר:

פסגה	גבע	שפל	סה"כ	שיא ביקוש
23.10	10.00	99.60	132.70	
21.51 ₪	5.62 ₪	34.56 ₪	61.69 ₪	

סה"כ צריכה

סה"כ לתשלום

36.10 ₪	תשלום קבוע	
2.77 ₪	תשלום עבור גודל חיבור בKVA (3x25)	
100.56 ₪	סה"כ לתשלום	לא כולל מע"מ

התפלגות חיוב בש"ח לפי תעו"ז

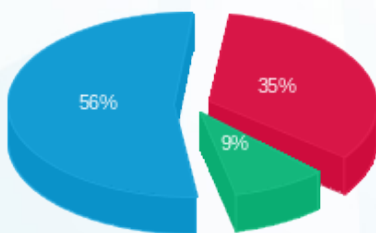

■ פסגה (21.51 ₪)
■ גבע (5.62 ₪)
■ שפל (34.56 ₪)

הסטוריית צריכה בקוט"ש

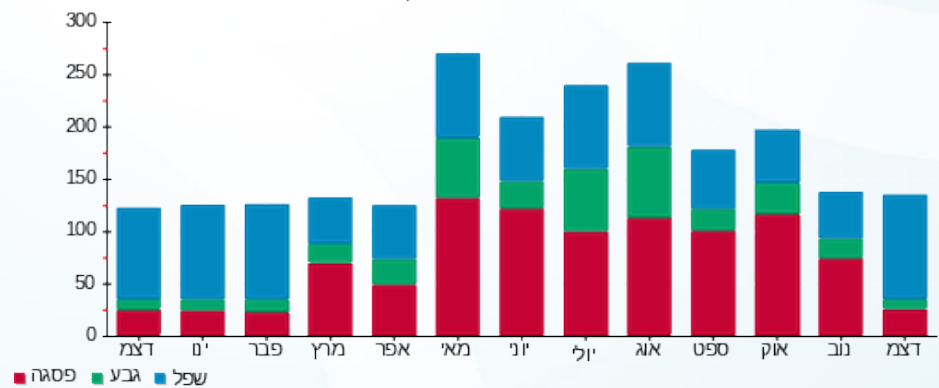

■ פסגה ■ גבע ■ שפל





03/01/21

תאריך הפקה:

שם דייר: עו"ד שאוקת גיזואי

31/12/20

תאריך קריאה נוכחית:

שם אתר: סאמיט 5 כרמיאל

01/12/20

תאריך קריאה קודמת:

לקוח/ה נכבד/ה, אנו מתכבדים להגיש את חישוב צריכת החשמל לתקופה 01/12/20 - 31/12/20:

עו"ד שאוקת גיזואי - 1 - 13127999(3x25)

סוג תעריף	סוג צריכה	קריאה קודמת	קריאה נוכחית	סה"כ צריכה בקוט"ש	מחיר לקוט"ש בא"ג	סה"כ לתשלום
פרטי חשבון עבור תאריכים:						
777	פסגה	01/12/20	31/12/20	13.10	93.10	12.20 ₪
778	גבע	1,971.50	1,976.40	4.90	56.22	2.75 ₪
779	שפל	5,881.20	5,951.30	70.10	34.70	24.32 ₪

סה"כ לדייר:

פסגה	גבע	שפל	סה"כ	שיא ביקוש
13.10	4.90	70.10	88.10	
12.20 ₪	2.75 ₪	24.32 ₪	39.28 ₪	

סה"כ צריכה

סה"כ לתשלום

36.10 ₪	תשלום קבוע	
2.77 ₪	תשלום עבור גודל חיבור בKVA (3x25)	
78.14 ₪	סה"כ לתשלום	לא כולל מע"מ

התפלגות חיוב בש"ח לפי תעו"ז

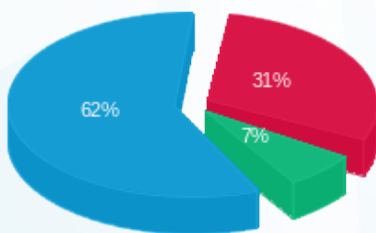

- פסגה (12.20 ₪)
- גבע (2.75 ₪)
- שפל (24.32 ₪)

הסטוריית צריכה בקוט"ש

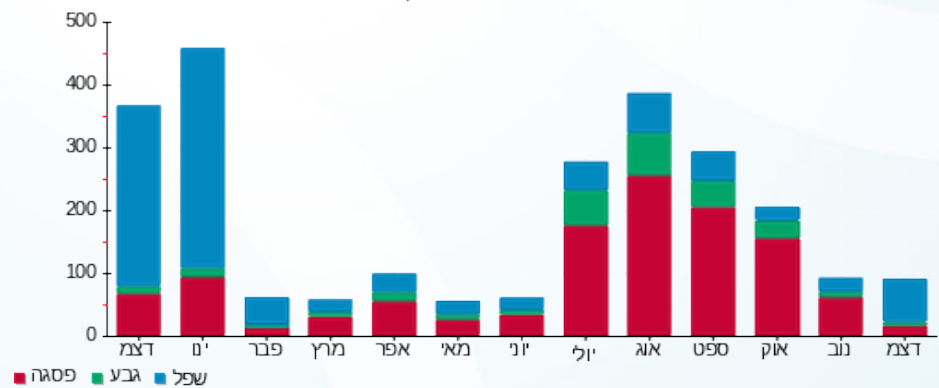



03/01/21 תאריך הפקדה:
 31/12/20 תאריך קריאה נוכחית:
 01/12/20 תאריך קריאה קודמת:

שם דייר: פארס מונדר
 שם אתר: סאמיט 5 כרמיאל

לקוח/ה נכבד/ה, אנו מתכבדים להגיש את חישוב צריכת החשמל לתקופה 01/12/20 - 31/12/20:

פארס מונדר - 1 - 13127985 (3x25)

סוג תעריף	סוג צריכה	קריאה קודמת	קריאה נוכחית	סה"כ צריכה בקוט"ש	מחיר לקוט"ש בא"ג	סה"כ לתשלום
פרטי חשבון עבור תאריכים:						
777	פסגה	01/12/20	31/12/20	0.60	93.10	0.56 ₪
778	גבע	1,045.60	1,045.60	0.00	56.22	0.00 ₪
779	שפל	2,990.30	2,995.00	4.70	34.70	1.63 ₪

סה"כ לדייר:

פסגה	גבע	שפל	סה"כ	שיא ביקוש
0.60	0.00	4.70	5.30	
0.56 ₪	0.00 ₪	1.63 ₪	2.19 ₪	

סה"כ צריכה
 סה"כ לתשלום

36.10 ₪	תשלום קבוע	
2.77 ₪	תשלום עבור גודל חיבור בKVA (3x25)	
41.06 ₪	סה"כ לתשלום	לא כולל מע"מ

התפלגות חיוב בש"ח לפי תע"ז

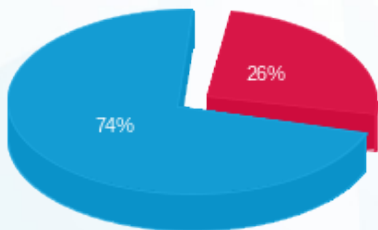

פסגה (0.56 ₪)
 גבע (0.00 ₪)
 שפל (1.63 ₪)

הסטוריית צריכה בקוט"ש

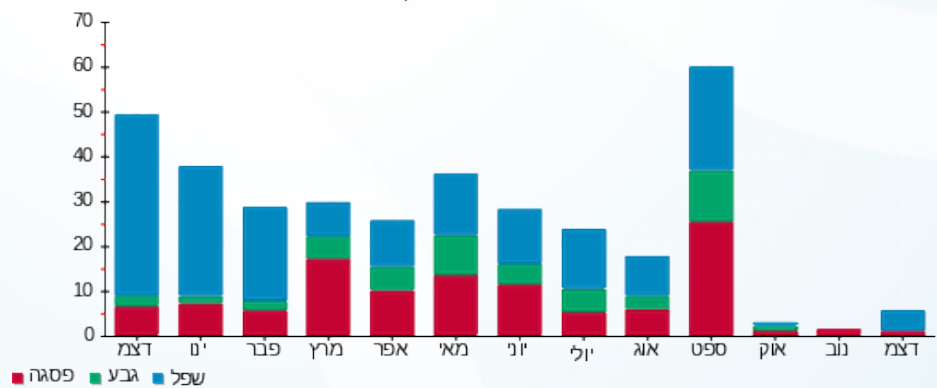



03/01/21 תאריך הפקדה:
 31/12/20 תאריך קריאה נוכחית:
 01/12/20 תאריך קריאה קודמת:

שם דייר: פי.אייץ.איי נטוורקס
 שם אתר: סאמיט 5 כרמיאל

לקוח/ה נכבד/ה, אנו מתכבדים להגיש את חישוב צריכת החשמל לתקופה 01/12/20 - 31/12/20:

1 - 14014390 (3x40)

סוג תעריף	סוג צריכה	קריאה קודמת	קריאה נוכחית	סה"כ צריכה בקוט"ש	מחיר לקוט"ש בא"ג	סה"כ לתשלום
פרטי חשבון עבור תאריכים:						
777	פסגה	01/12/20	31/12/20	651.70	93.10	75,931.10
778	גבע	38,325.00	38,612.00	287.00	56.22	75,279.40
779	שפל	112,633.40	114,871.20	2,237.80	34.70	776.52

סה"כ לדייר:

פסגה	גבע	שפל	סה"כ	שיא ביקוש
651.70	287.00	2,237.80	3,176.50	
777 ₪	778 ₪	779 ₪	1,544.60 ₪	

סה"כ צריכה
 סה"כ לתשלום

200.95 ₪	תשלום קבוע	
4.43 ₪	תשלום עבור גודל חיבור בKVA (3x40)	
1,749.98 ₪	סה"כ לתשלום	לא כולל מע"מ

התפלגות חיוב בש"ח לפי תע"ז

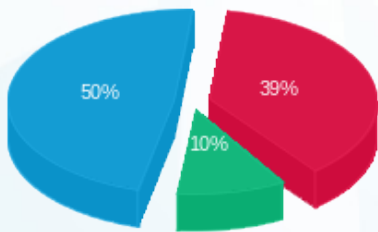

■ פסגה (606.73 ₪)
 ■ גבע (161.35 ₪)
 ■ שפל (776.52 ₪)

הסטוריית צריכה בקוט"ש

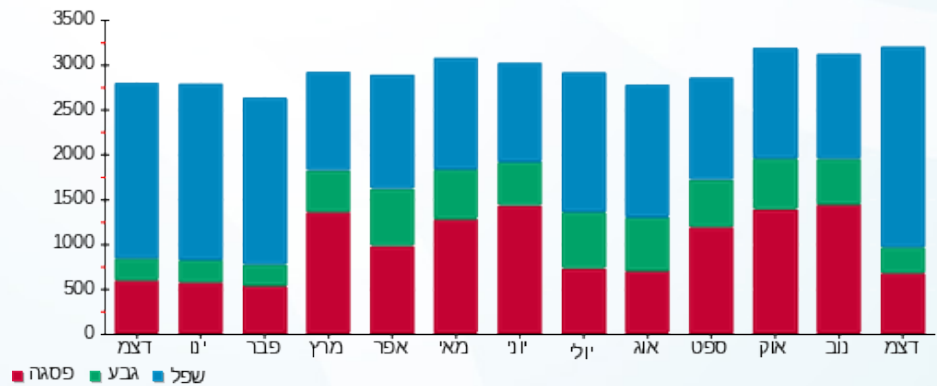

■ פסגה ■ גבע ■ שפל





03/01/21 תאריך הפקה:
 31/12/20 תאריך קריאה נוכחית:
 01/12/20 תאריך קריאה קודמת:

שם דייר: פסגה שירותי רווחה 1
 שם אתר: סאמיט 5 כרמיאל

לקוח/ה נכבד/ה, אנו מתכבדים להגיש את חישוב צריכת החשמל לתקופה 01/12/20 - 31/12/20:

פסגה שירותי רווחה 1 - 1 - 13127998 (3x25)

סוג תעריף	סוג צריכה	קריאה קודמת	קריאה נוכחית	סה"כ צריכה בקוט"ש	מחיר לקוט"ש בא"ג	סה"כ לתשלום
פרטי חשבון עבור תאריכים:						
777	פסגה	01/12/20	31/12/20	49.30	93.10	45.90 ₪
778	גבע	2,415.00	2,423.70	8.70	56.22	4.89 ₪
779	שפל	5,124.30	5,261.90	137.60	34.70	47.75 ₪

סה"כ לדייר:

פסגה	גבע	שפל	סה"כ	שיא ביקוש
49.30	8.70	137.60	195.60	
45.90 ₪	4.89 ₪	47.75 ₪	98.54 ₪	

סה"כ צריכה
 סה"כ לתשלום

36.10 ₪	תשלום קבוע	
2.77 ₪	תשלום עבור גודל חיבור בKVA (3x25)	
137.41 ₪	סה"כ לתשלום	לא כולל מע"מ

התפלגות חיוב בש"ח לפי תעו"ז

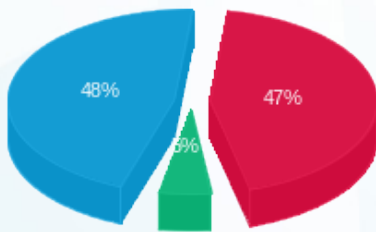

פסגה (45.90 ₪) 48%
 גבע (4.89 ₪) 47%
 שפל (47.75 ₪) 5%

הסטוריית צריכה בקוט"ש

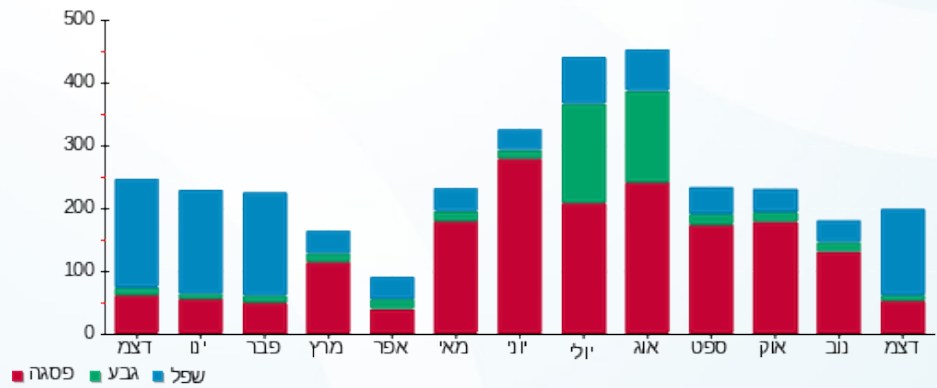



03/01/21

תאריך הפקדה:

שם דייר: פסגה שירותי רווחה 2

31/12/20

תאריך קריאה נוכחית:

שם אתר: סאמיט 5 כרמיאל

01/12/20

תאריך קריאה קודמת:

לקוח/ה נכבד/ה, אנו מתכבדים להגיש את חישוב צריכת החשמל לתקופה 01/12/20 - 31/12/20:

פסגה שירותי רווחה 2 - 1 - 13129445 (3x25)

סוג תעריף	סוג צריכה	קריאה קודמת	קריאה נוכחית	סה"כ צריכה בקוט"ש	מחיר לקוט"ש בא"ג	סה"כ לתשלום
פרטי חשבון עבור תאריכים:						
777	פסגה	01/12/20	31/12/20	39.80	93.10	37.05 ₪
778	גבע	996.80	1,017.60	20.80	56.22	11.69 ₪
779	שפל	1,776.30	2,021.80	245.50	34.70	85.19 ₪

סה"כ לדייר:

פסגה	גבע	שפל	סה"כ	שיא ביקוש
39.80	20.80	245.50	306.10	
₪ 37.05	₪ 11.69	₪ 85.19	₪ 133.94	

סה"כ צריכה

סה"כ לתשלום

₪ 36.10	תשלום קבוע	
₪ 2.77	תשלום עבור גודל חיבור בKVA (3x25)	
₪ 172.81	סה"כ לתשלום	לא כולל מע"מ

התפלגות חיוב בש"ח לפי תעו"ז

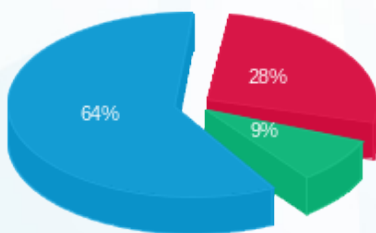

- פסגה (₪ 37.05) - 9%
- גבע (₪ 11.69) - 28%
- שפל (₪ 85.19) - 64%

הסטוריית צריכה בקוט"ש

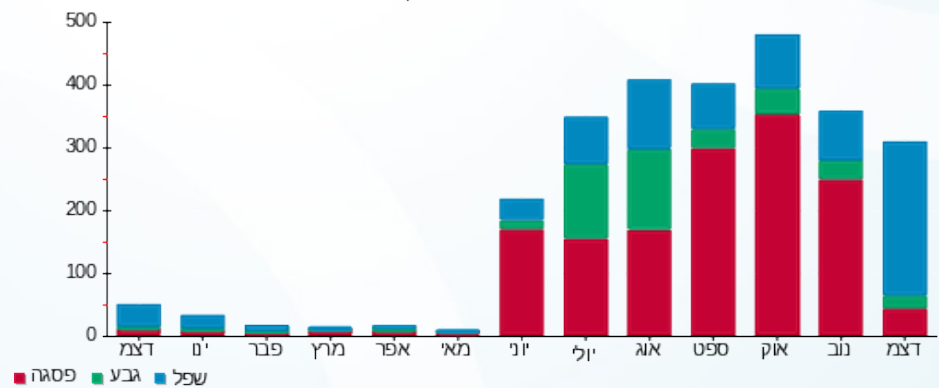



03/01/21 תאריך הפקדה:
 31/12/20 תאריך קריאה נוכחית:
 01/12/20 תאריך קריאה קודמת:

שם דייר: רביע ג'השאן עו"ד
 שם אתר: סאמיט 5 כרמיאל

לקוח/ה נכבד/ה, אנו מתכבדים להגיש את חישוב צריכת החשמל לתקופה 01/12/20 - 31/12/20:

1 - 13127943(3x32)

סוג תעריף	סוג צריכה	קריאה קודמת	קריאה נוכחית	סה"כ צריכה בקוט"ש	מחיר לקוט"ש בא"ג	סה"כ לתשלום
פרטי חשבון עבור תאריכים:						
777	פסגה	01/12/20	31/12/20	58.00	93.10	54.00 ₪
778	גבע	6,744.60	6,749.30	4.70	56.22	2.64 ₪
779	שפל	13,903.90	14,209.60	305.70	34.70	106.08 ₪

סה"כ לדייר:

פסגה	גבע	שפל	סה"כ	שיא ביקוש
58.00	4.70	305.70	368.40	
₪ 54.00	₪ 2.64	₪ 106.08	₪ 162.72	

סה"כ צריכה
 סה"כ לתשלום

₪ 36.10	תשלום קבוע	
₪ 3.54	תשלום עבור גודל חיבור בKVA (3x32)	
₪ 202.36	סה"כ לתשלום	לא כולל מע"מ

התפלגות חיוב בש"ח לפי תעו"ז

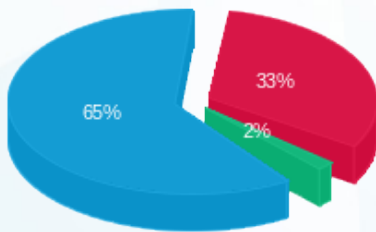

פסגה (₪ 54.00)
 גבע (₪ 2.64)
 שפל (₪ 106.08)

הסטוריית צריכה בקוט"ש

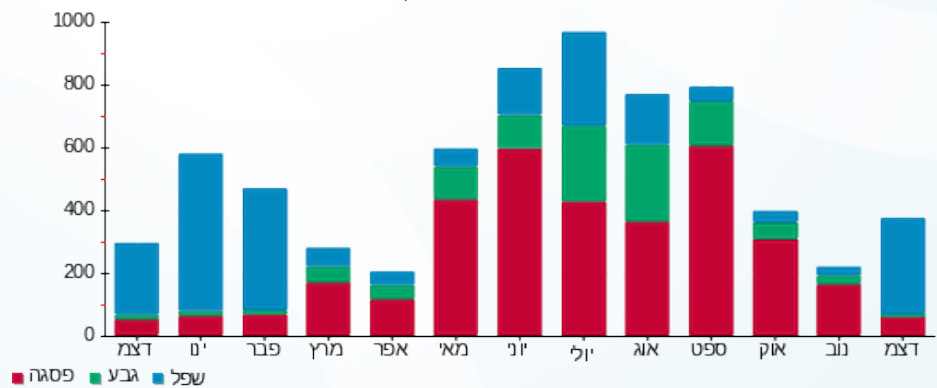

03/01/21 תאריך הפקה:
 31/12/20 תאריך קריאה נוכחית:
 01/12/20 תאריך קריאה קודמת:

שם דייר: שחאדה זאדה 2
 שם אתר: סאמיט 5 כרמיאל

לקוח/ה נכבד/ה, אנו מתכבדים להגיש את חישוב צריכת החשמל לתקופה 01/12/20 - 31/12/20:

שחאדה זאדה 2 - 1 - 13127944 (3x25)

סוג תעריף	סוג צריכה	קריאה קודמת	קריאה נוכחית	סה"כ צריכה בקוט"ש	מחיר לקוט"ש בא"ג	סה"כ לתשלום
פרטי חשבון עבור תאריכים:						
777	פסגה	01/12/20	31/12/20	42.30	93.10	39.38 ₪
778	גבע	1,707.90	1,714.30	6.40	56.22	3.60 ₪
779	שפל	2,991.10	3,237.30	246.20	34.70	85.43 ₪

סה"כ לדייר:

פסגה	גבע	שפל	סה"כ	שיא ביקוש
42.30	6.40	246.20	294.90	
39.38 ₪	3.60 ₪	85.43 ₪	128.41 ₪	

סה"כ צריכה
 סה"כ לתשלום

36.10 ₪	תשלום קבוע	
2.77 ₪	תשלום עבור גודל חיבור בKVA (3x25)	
167.28 ₪	סה"כ לתשלום	לא כולל מע"מ

התפלגות חיוב בש"ח לפי תע"ז

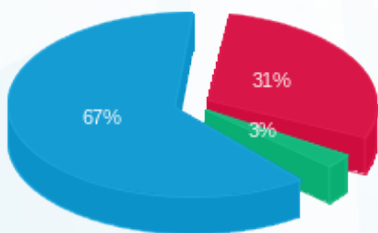

פסגה (39.38 ₪) 31%
 גבע (3.60 ₪) 3%
 שפל (85.43 ₪) 67%

הסטוריית צריכה בקוט"ש

