

04/01/21 תאריך הפקה:
 31/12/20 תאריך קריאה נוכחית:
 01/12/20 תאריך קריאה קודמת:

שם דייר: 3501 - מרמלשטיין שולמית
 שם אתר: אילדן דקל

לקוח/ה נכבד/ה, אנו מתכבדים להגיש את חישוב צריכת החשמל לתקופה 01/12/20 - 31/12/20:

3501 - 1 - 19093208(0x0)

סוג תעריף	סוג צריכה	קריאה קודמת	קריאה נוכחית	סה"כ צריכה בקוט"ש	מחיר לקוט"ש בא"ג	סה"כ לתשלום
פרטי חשבון עבור תאריכים:		01/12/20	31/12/20			
767		1,422.20	2,116.00	693.80	44.84	311.10 ₪

סה"כ לדייר:

סה"כ	שיא ביקוש
693.80	6.55
311.10 ₪	

0.00 ₪	תשלום קבוע	
0.00 ₪	תשלום עבור גודל חיבור ב KVA (0x0)	
311.10 ₪	סה"כ לתשלום	לא כולל מע"מ

התפלגות חיוב בש"ח לפי תעו"ז

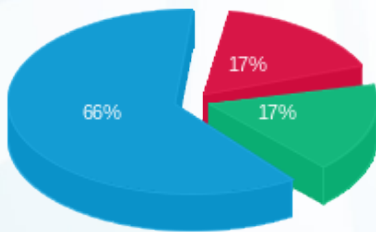

פסגה (52.91 ₪) ■
 גבע (53.81 ₪) ■
 שפל (204.38 ₪) ■

הסטוריית צריכה בקוט"ש

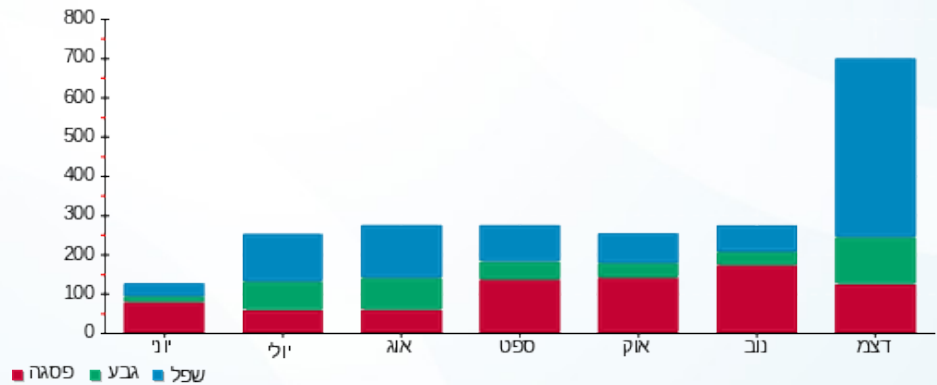

04/01/21 תאריך הפקה:
 31/12/20 תאריך קריאה נוכחית:
 01/12/20 תאריך קריאה קודמת:

שם דייר: 3502 - רוסק יהודית
 שם אתר: אילדן דקל

לקוח/ה נכבד/ה, אנו מתכבדים להגיש את חישוב צריכת החשמל לתקופה 01/12/20 - 31/12/20:

3502 - 2 - 19093208(0x0)

סוג תעריף	סוג צריכה	קריאה קודמת	קריאה נוכחית	סה"כ צריכה בקוט"ש	מחיר לקוט"ש בא"ג	סה"כ לתשלום
פרטי חשבון עבור תאריכים:		01/12/20	31/12/20			
767		1,875.00	2,400.40	525.40	44.84	235.59 ₪

סה"כ לדייר:

שיא ביקוש	סה"כ
7.31	525.40
	235.59 ₪

0.00 ₪	תשלום קבוע	
0.00 ₪	תשלום עבור גודל חיבור ב-KVA (0x0)	
235.59 ₪	סה"כ לתשלום	לא כולל מע"מ

התפלגות חיוב בש"ח לפי תעו"ז

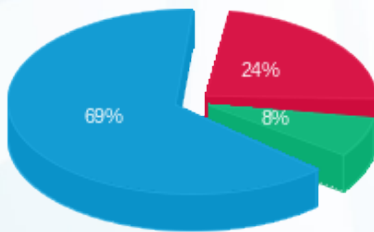

פסגה (55.47 ₪)
 גבע (18.14 ₪)
 שפל (161.98 ₪)

הסטוריית צריכה בקוט"ש

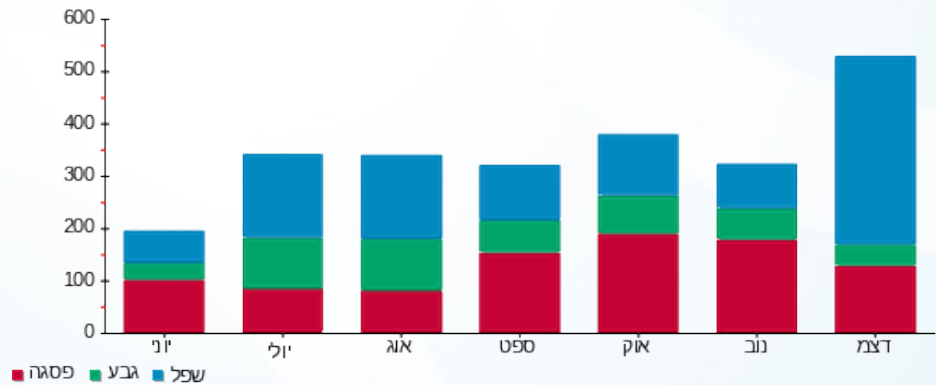

04/01/21 תאריך הפקה:
 31/12/20 תאריך קריאה נוכחית:
 01/12/20 תאריך קריאה קודמת:

שם דייר: 3503 - בירו אווה
 שם אתר: אילדן דקל

לקוח/ה נכבד/ה, אנו מתכבדים להגיש את חישוב צריכת החשמל לתקופה 01/12/20 - 31/12/20:

3503 - 3 - 19093208(0x0)

סוג תעריף	סוג צריכה	קריאה קודמת	קריאה נוכחית	סה"כ צריכה בקוט"ש	מחיר לקוט"ש בא"ג	סה"כ לתשלום
פרטי חשבון עבור תאריכים:		01/12/20	31/12/20			
767		2,111.40	2,548.15	436.75	44.84	195.84 ₪

סה"כ לדייר:

שיא ביקוש	סה"כ
5.30	436.75
	195.84 ₪

0.00 ₪	תשלום קבוע	
0.00 ₪	תשלום עבור גודל חיבור ב-KVA (0x0)	
195.84 ₪	סה"כ לתשלום	לא כולל מע"מ

התפלגות חיוב בש"ח לפי תעו"ז

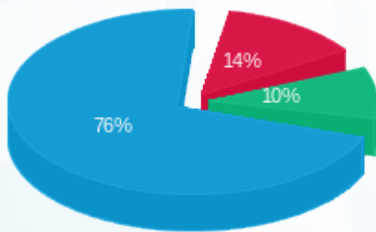

פסגה (26.68 ₪)
 גבע (19.66 ₪)
 שפל (149.50 ₪)

הסטוריית צריכה בקוט"ש

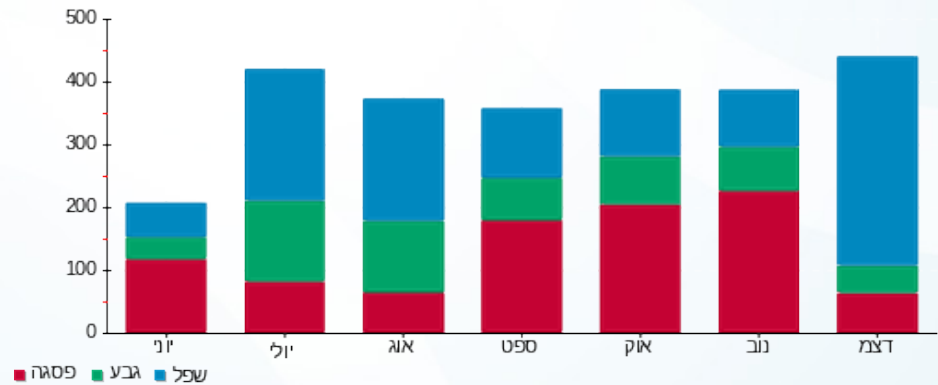



04/01/21

תאריך הפקדה:

שם דייר: 3504 רבינוביץ לאה

31/12/20

תאריך קריאה נוכחית:

שם אתר: אילדן דקל

01/12/20

תאריך קריאה קודמת:

לקוח/ה נכבד/ה, אנו מתכבדים להגיש את חישוב צריכת החשמל לתקופה 01/12/20 - 31/12/20:

3504 רבינוביץ לאה - 4 - 19093208(0x0)

סוג תעריף	סוג צריכה	קריאה קודמת	קריאה נוכחית	סה"כ צריכה בקוט"ש	מחיר לקוט"ש בא"ג	סה"כ לתשלום
		01/12/20	31/12/20			
767		2,759.35	3,198.75	439.40	44.84	197.03 ₪

סה"כ לדייר:

שיא ביקוש	סה"כ
8.80	439.40
	197.03 ₪

0.00 ₪	תשלום קבוע	
0.00 ₪	תשלום עבור גודל חיבור בKVA (0x0)	
197.03 ₪	סה"כ לתשלום	לא כולל מע"מ

התפלגות חיוב בש"ח לפי תעו"ז

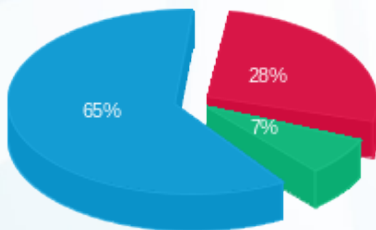

פסגה (₪ 55.38) 65%
 גבע (₪ 14.46) 28%
 שפל (₪ 127.19) 7%

הסטוריית צריכה בקוט"ש

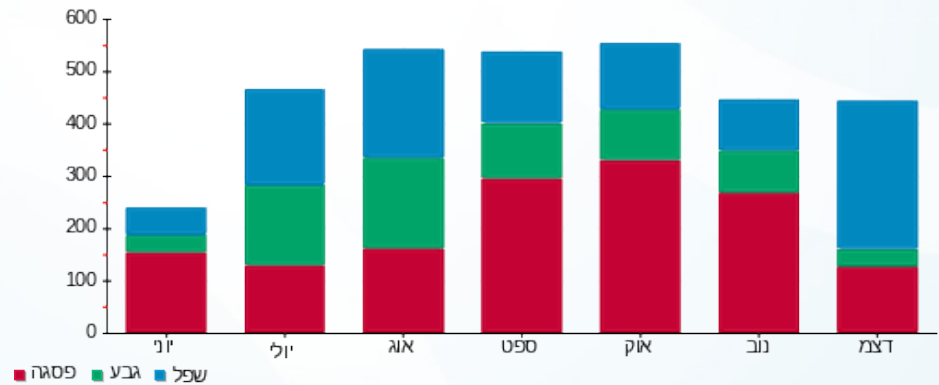

04/01/21 תאריך הפקה:
 31/12/20 תאריך קריאה נוכחית:
 01/12/20 תאריך קריאה קודמת:

שם דייר: 3505 סטולר ישראל
 שם אתר: אילדן דקל

לקוח/ה נכבד/ה, אנו מתכבדים להגיש את חישוב צריכת החשמל לתקופה 01/12/20 - 31/12/20:

3505 סטולר ישראל - 5 - 19093208(0x0)

סוג תעריף	סוג צריכה	קריאה קודמת	קריאה נוכחית	סה"כ צריכה בקוט"ש	מחיר לקוט"ש בא"ג	סה"כ לתשלום
פרטי חשבון עבור תאריכים:		01/12/20	31/12/20			
767		1,203.55	1,441.30	237.75	44.84	106.61 ₪

סה"כ לדייר:

סה"כ	שיא ביקוש
237.75	3.36
106.61 ₪	

0.00 ₪	תשלום קבוע	
0.00 ₪	תשלום עבור גודל חיבור ב-KVA (0x0)	
106.61 ₪	סה"כ לתשלום	לא כולל מע"מ

התפלגות חיוב בש"ח לפי תעו"ז

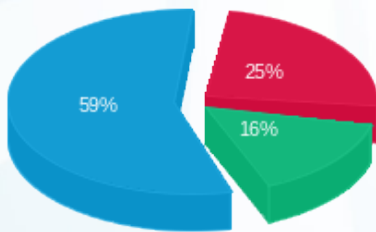

פסגה (₪ 26.68)
 גבע (₪ 16.77)
 שפל (₪ 63.16)

הסטוריית צריכה בקוט"ש

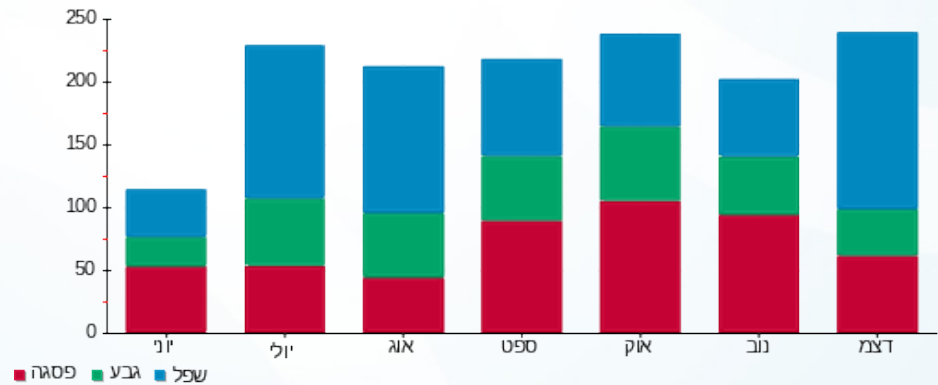

04/01/21 תאריך הפקדה:
 31/12/20 תאריך קריאה נוכחית:
 01/12/20 תאריך קריאה קודמת:

שם דייר: 3506 הרינג מרינה
 שם אתר: אילדן דקל

לקוח/ה נכבד/ה, אנו מתכבדים להגיש את חישוב צריכת החשמל לתקופה 01/12/20 - 31/12/20:

3506 הרינג מרינה - 6 - 19093208(0x0)

סוג תעריף	סוג צריכה	קריאה קודמת	קריאה נוכחית	סה"כ צריכה בקוט"ש	מחיר לקוט"ש בא"ג	סה"כ לתשלום
פרטי חשבון עבור תאריכים:		01/12/20	31/12/20			
767		1,462.60	1,737.50	274.90	44.84	123.27 ₪

סה"כ לדייר:

שיא ביקוש	סה"כ
4.50	274.90
	123.27 ₪

0.00 ₪	תשלום קבוע	
0.00 ₪	תשלום עבור גודל חיבור בKVA (0x0)	
123.27 ₪	סה"כ לתשלום	לא כולל מע"מ

התפלגות חיוב בש"ח לפי תעו"ז

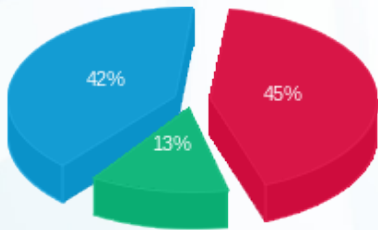

פסגה (₪ 55.35)
 גבע (₪ 16.46)
 שפל (₪ 51.45)

הסטוריית צריכה בקוט"ש

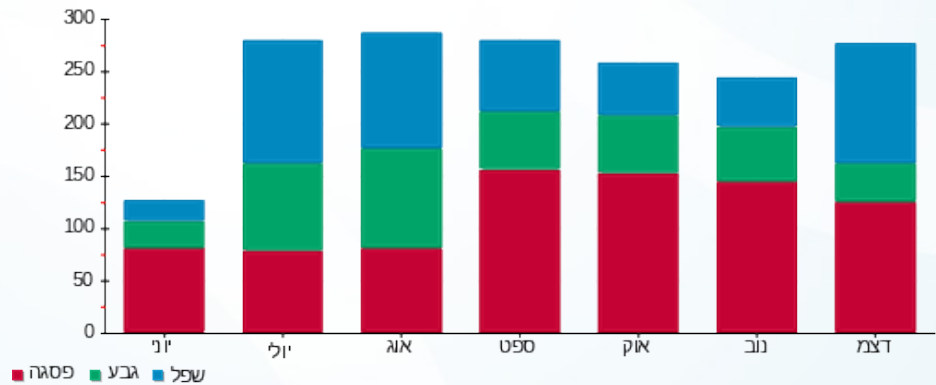

04/01/21 תאריך הפקה:
 31/12/20 תאריך קריאה נוכחית:
 01/12/20 תאריך קריאה קודמת:

שם דייר: 3507 גוטליב רחל
 שם אתר: אילדן דקל

לקוח/ה נכבד/ה, אנו מתכבדים להגיש את חישוב צריכת החשמל לתקופה 01/12/20 - 31/12/20:

3507 גוטליב רחל - 7 - 19093208(0x0)

סוג תעריף	סוג צריכה	קריאה קודמת	קריאה נוכחית	סה"כ צריכה בקוט"ש	מחיר לקוט"ש בא"ג	סה"כ לתשלום
פרטי חשבון עבור תאריכים:		01/12/20	31/12/20			
767		1,781.25	2,104.90	323.65	44.84	145.12 ₪

סה"כ לדייר:

שיא ביקוש	סה"כ
3.83	323.65
	145.12 ₪

0.00 ₪	תשלום קבוע	
0.00 ₪	תשלום עבור גודל חיבור בKVA (0x0)	
145.12 ₪	סה"כ לתשלום	לא כולל מע"מ

התפלגות חיוב בש"ח לפי תעו"ז

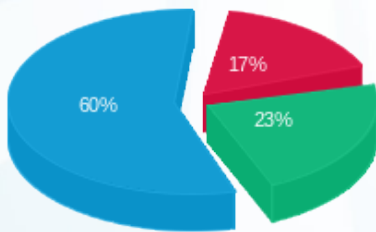

פסגה (24.84 ₪)
 גבע (33.63 ₪)
 שפל (86.65 ₪)

הסטוריית צריכה בקוט"ש

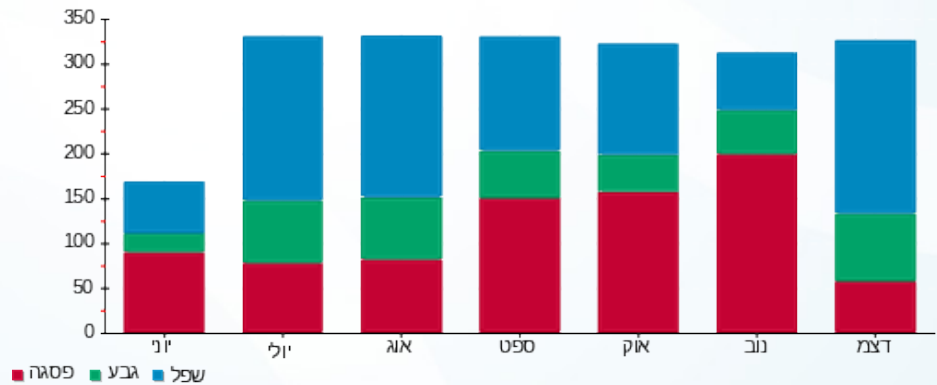



04/01/21

תאריך הפקדה:

שם דייר: 3508 מץ אסתר

31/12/20

תאריך קריאה נוכחית:

שם אתר: אילדן דקל

01/12/20

תאריך קריאה קודמת:

לקוח/ה נכבד/ה, אנו מתכבדים להגיש את חישוב צריכת החשמל לתקופה 01/12/20 - 31/12/20:

3508 מץ אסתר - 8 - 19093208(0x0)

סוג תעריף	סוג צריכה	קריאה קודמת	קריאה נוכחית	סה"כ צריכה בקוט"ש	מחיר לקוט"ש בא"ג	סה"כ לתשלום
פרטי חשבון עבור תאריכים:		01/12/20	31/12/20			
767		1,473.25	1,767.85	294.60	44.84	132.10 ₪

סה"כ לדייר:

שיא ביקוש	סה"כ
5.65	294.60
	132.10 ₪

0.00 ₪	תשלום קבוע	
0.00 ₪	תשלום עבור גודל חיבור ב-KVA (0x0)	
132.10 ₪	סה"כ לתשלום	לא כולל מע"מ

התפלגות חיוב בש"ח לפי תעו"ז

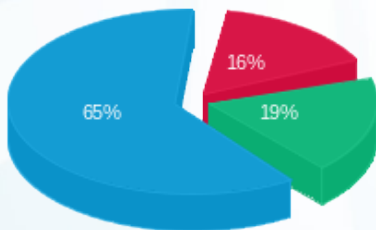

- פסגה (21.03 ₪)
- גבע (24.62 ₪)
- שפל (86.45 ₪)

הסטוריית צריכה בקוט"ש

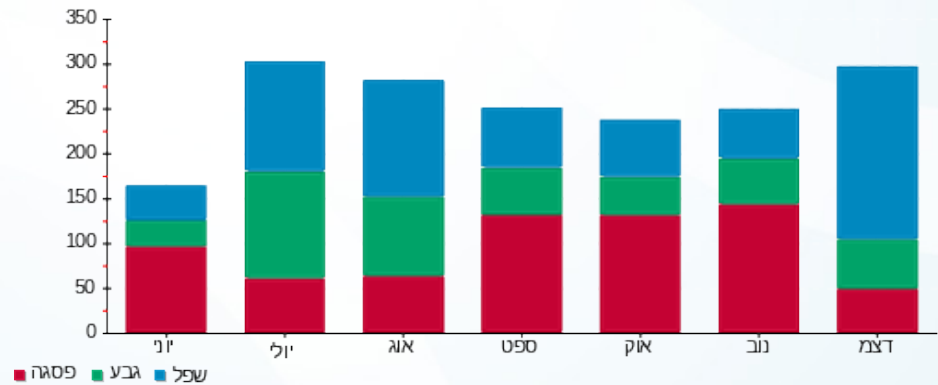

04/01/21 תאריך הפקה:
 31/12/20 תאריך קריאה נוכחית:
 01/12/20 תאריך קריאה קודמת:

שם דייר: 3509 אבוהב סימה
 שם אתר: אילדן דקל

לקוח/ה נכבד/ה, אנו מתכבדים להגיש את חישוב צריכת החשמל לתקופה 01/12/20 - 31/12/20:

3509 אבוהב סימה - 9 - 19093208(0x0)

סוג תעריף	סוג צריכה	קריאה קודמת	קריאה נוכחית	סה"כ צריכה בקוט"ש	מחיר לקוט"ש בא"ג	סה"כ לתשלום
פרטי חשבון עבור תאריכים:		01/12/20	31/12/20			
767		1,438.85	1,643.45	204.60	44.84	91.74 ₪

סה"כ לדייר:

שיא ביקוש	סה"כ
3.22	204.60
	91.74 ₪

תשלום קבוע	תשלום עבור גודל חיבור בKVA (0x0)	סה"כ לתשלום	לא כולל מע"מ
0.00 ₪	0.00 ₪	91.74 ₪	

התפלגות חיוב בש"ח לפי תעו"ז

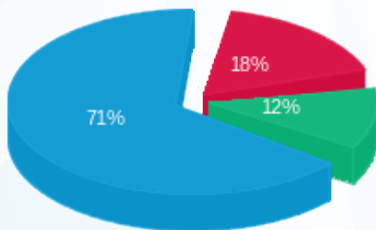

פסגה (16.19 ₪)
 גבע (10.85 ₪)
 שפל (64.70 ₪)

הסטוריית צריכה בקוט"ש

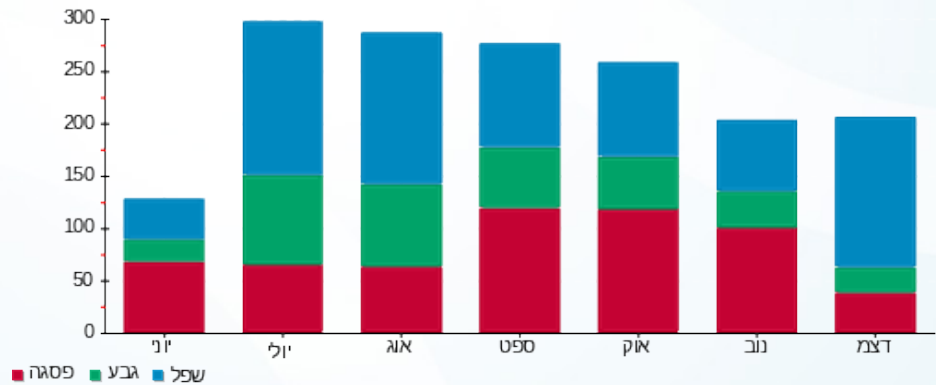

04/01/21 תאריך הפקה:
 31/12/20 תאריך קריאה נוכחית:
 01/12/20 תאריך קריאה קודמת:

שם דייר: 3510 אוסטר צפירה
 שם אתר: אילדן דקל

לקוח/ה נכבד/ה, אנו מתכבדים להגיש את חישוב צריכת החשמל לתקופה 01/12/20 - 31/12/20:

3510 אוסטר צפירה - 10 - 19093208(0x0)

סוג תעריף	סוג צריכה	קריאה קודמת	קריאה נוכחית	סה"כ צריכה בקוט"ש	מחיר לקוט"ש בא"ג	סה"כ לתשלום
פרטי חשבון עבור תאריכים:		01/12/20	31/12/20			
767		2,082.10	2,935.45	853.35	44.84	382.64 ₪

סה"כ לדייר:

סה"כ	שיא ביקוש
853.35	5.47
382.64 ₪	

0.00 ₪	תשלום קבוע	
0.00 ₪	תשלום עבור גודל חיבור ב-KVA (0x0)	
382.64 ₪	סה"כ לתשלום	לא כולל מע"מ

התפלגות חיוב בש"ח לפי תעו"ז

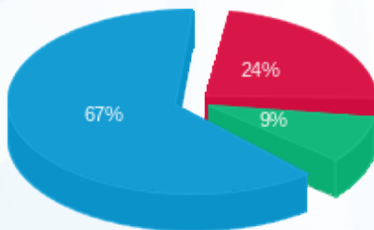

פסגה (89.95 ₪) 67%
 גבע (34.66 ₪) 24%
 שפל (258.03 ₪) 9%

הסטוריית צריכה בקוט"ש

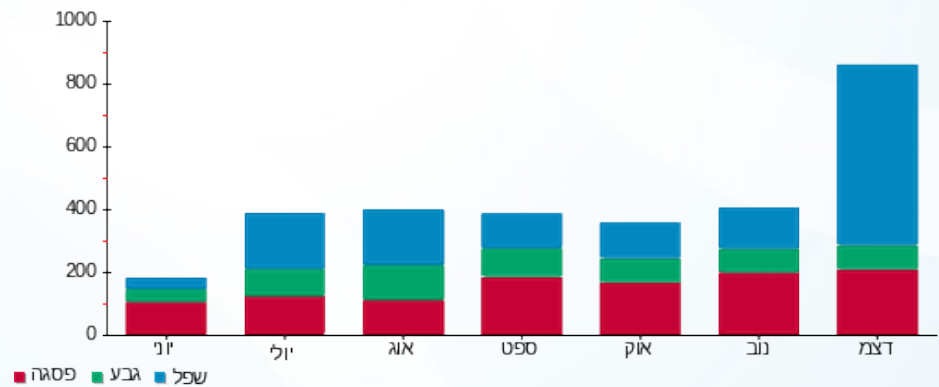

04/01/21 תאריך הפקה:
 31/12/20 תאריך קריאה נוכחית:
 01/12/20 תאריך קריאה קודמת:

שם דייר: שרם פיליס וניסים
 שם אתר: אילדן דקל

לקוח/ה נכבד/ה, אנו מתכבדים להגיש את חישוב צריכת החשמל לתקופה 01/12/20 - 31/12/20:

3511 3511 שרם פיליס וניסים - 11 - (0x0)19093208

סוג תעריף	סוג צריכה	קריאה קודמת	קריאה נוכחית	סה"כ צריכה בקוט"ש	מחיר לקוט"ש בא"ג	סה"כ לתשלום
פרטי חשבון עבור תאריכים:		01/12/20	31/12/20			
767		2,645.10	3,125.85	480.75	44.84	215.57 ₪

סה"כ לדייר:

שיא ביקוש	סה"כ
3.94	480.75
	215.57 ₪

0.00 ₪	תשלום קבוע	
0.00 ₪	תשלום עבור גודל חיבור בKVA (0x0)	
215.57 ₪	סה"כ לתשלום	לא כולל מע"מ

התפלגות חיוב בש"ח לפי תעו"ז

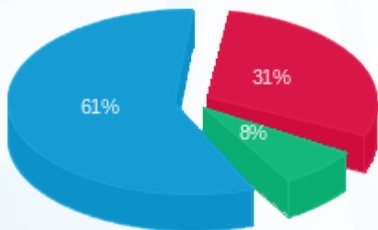

פסגה (₪ 66.54) ■
 גבע (₪ 16.59) ■
 שפל (₪ 132.43) ■

הסטוריית צריכה בקוט"ש

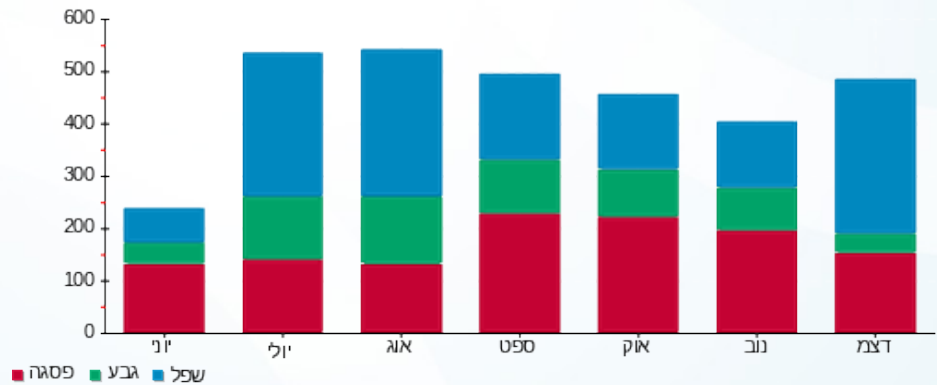

04/01/21 תאריך הפקה:
 31/12/20 תאריך קריאה נוכחית:
 01/12/20 תאריך קריאה קודמת:

שם דייר: 3512 אליהו אלוני
 שם אתר: אילדן דקל

לקוח/ה נכבד/ה, אנו מתכבדים להגיש את חישוב צריכת החשמל לתקופה 01/12/20 - 31/12/20:

3512 אליהו אלוני - 12 - 19093208(0x0)

סוג תעריף	סוג צריכה	קריאה קודמת	קריאה נוכחית	סה"כ צריכה בקוט"ש	מחיר לקוט"ש בא"ג	סה"כ לתשלום
פרטי חשבון עבור תאריכים:		01/12/20	31/12/20			
767		542.50	693.30	150.80	44.84	67.62 ₪

סה"כ לדייר:

שיא ביקוש	סה"כ
4.16	150.80
	67.62 ₪

0.00 ₪	תשלום קבוע	
0.00 ₪	תשלום עבור גודל חיבור ב-KVA (0x0)	
67.62 ₪	סה"כ לתשלום	לא כולל מע"מ

התפלגות חיוב בש"ח לפי תעו"ז

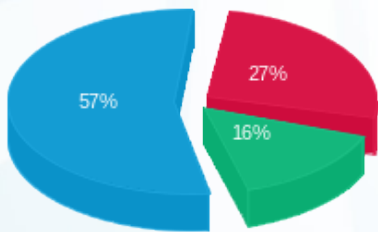

פסגה (18.43 ₪)
 גבע (10.51 ₪)
 שפל (38.67 ₪)

הסטוריית צריכה בקוט"ש

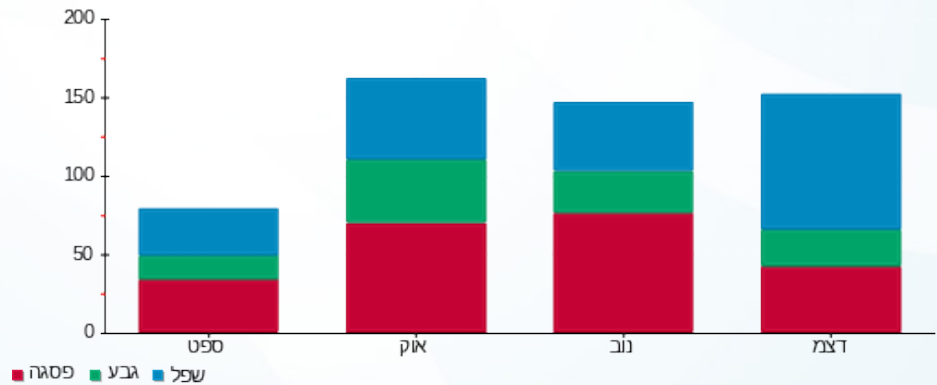

04/01/21 תאריך הפקה:
 31/12/20 תאריך קריאה נוכחית:
 01/12/20 תאריך קריאה קודמת:

שם דייר: 3513 ארז רותי
 שם אתר: אילדן דקל

לקוח/ה נכבד/ה, אנו מתכבדים להגיש את חישוב צריכת החשמל לתקופה 01/12/20 - 31/12/20:

3513 ארז רותי - 1 - 17313451(0x0)

סוג תעריף	סוג צריכה	קריאה קודמת	קריאה נוכחית	סה"כ צריכה בקוט"ש	מחיר לקוט"ש בא"ג	סה"כ לתשלום
פרטי חשבון עבור תאריכים:		01/12/20	31/12/20			
767		820.80	973.90	153.10	44.84	68.65 ₪

סה"כ לדייר:

שיא ביקוש	סה"כ
4.35	153.10
	68.65 ₪

0.00 ₪	תשלום קבוע	
0.00 ₪	תשלום עבור גודל חיבור ב-KVA (0x0)	
68.65 ₪	סה"כ לתשלום	לא כולל מע"מ

התפלגות חיוב בש"ח לפי תעו"ז

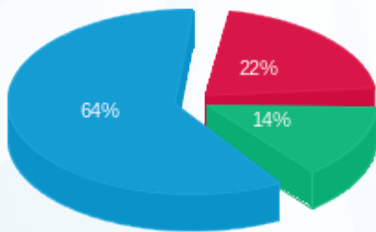

פסגה (14.80 ₪)
 גבע (9.78 ₪)
 שפל (44.08 ₪)

הסטוריית צריכה בקוט"ש

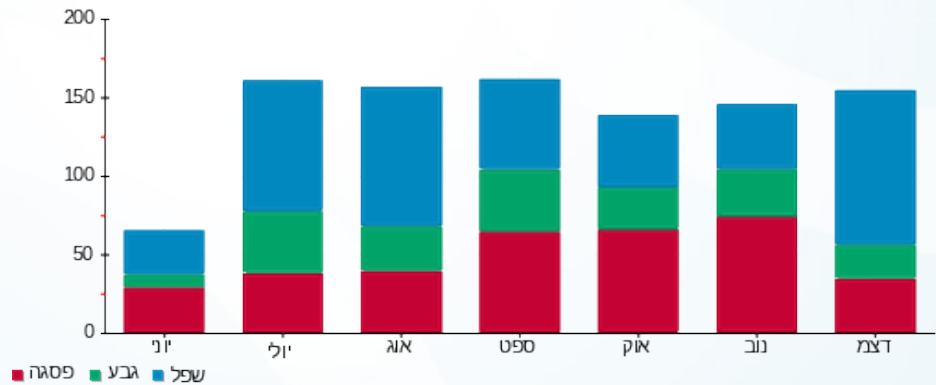



04/01/21

תאריך הפקה:

שם דייר: 3601 כהן אלי ונילי

31/12/20

תאריך קריאה נוכחית:

שם אתר: אילדן דקל

01/12/20

תאריך קריאה קודמת:

לקוח/ה נכבד/ה, אנו מתכבדים להגיש את חישוב צריכת החשמל לתקופה 01/12/20 - 31/12/20:

3601 כהן אלי ונילי - 2 - (0x0)70048957

סוג תעריף	סוג צריכה	קריאה קודמת	קריאה נוכחית	סה"כ צריכה בקוט"ש	מחיר לקוט"ש בא"ג	סה"כ לתשלום
פרטי חשבון עבור תאריכים:		01/12/20	31/12/20			
767		44,154.68	44,386.29	231.62	44.84	103.86 ₪

סה"כ לדייר:

שיא ביקוש	סה"כ
	231.62
	103.86 ₪

תשלום קבוע	תשלום עבור גודל חיבור ב-KVA (0x0)	סה"כ לתשלום	לא כולל מע"מ
0.00 ₪	0.00 ₪	103.86 ₪	

התפלגות חיוב בש"ח לפי תעו"ז

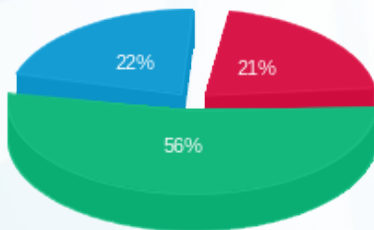

- פסגה (22.29 ₪)
- גבע (58.38 ₪)
- שפל (23.19 ₪)

הסטוריית צריכה בקוט"ש

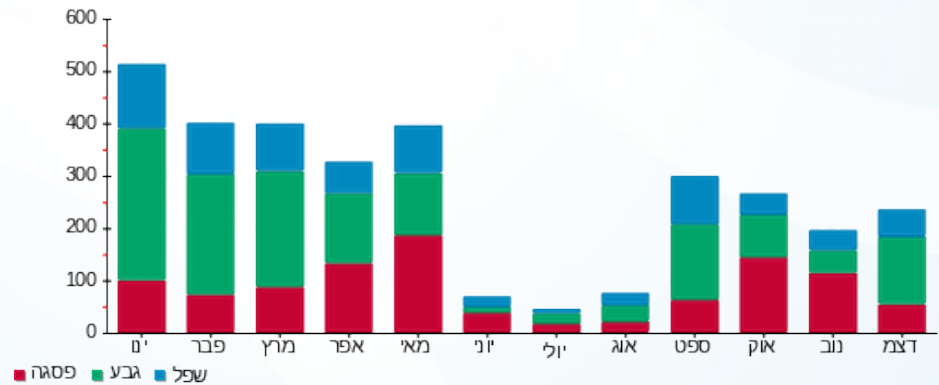

04/01/21 תאריך הפקה:
 31/12/20 תאריך קריאה נוכחית:
 01/12/20 תאריך קריאה קודמת:

שם דייר: 3802 - כהן מאיר ורינה
 שם אתר: אילדן דקל

לקוח/ה נכבד/ה, אנו מתכבדים להגיש את חישוב צריכת החשמל לתקופה 01/12/20 - 31/12/20:

3802 כהן מאיר ורינה - 2 - 19093030(0x0)

סוג תעריף	סוג צריכה	קריאה קודמת	קריאה נוכחית	סה"כ צריכה בקוט"ש	מחיר לקוט"ש בא"ג	סה"כ לתשלום
פרטי חשבון עבור תאריכים:		01/12/20	31/12/20			
767		1,722.70	1,979.80	257.10	44.84	115.28 ₪

סה"כ לדייר:

שיא ביקוש	סה"כ
3.09	257.10
	115.28 ₪

0.00 ₪	תשלום קבוע	
0.00 ₪	תשלום עבור גודל חיבור ב KVA (0x0)	
115.28 ₪	סה"כ לתשלום	לא כולל מע"מ

התפלגות חיוב בש"ח לפי תעו"ז

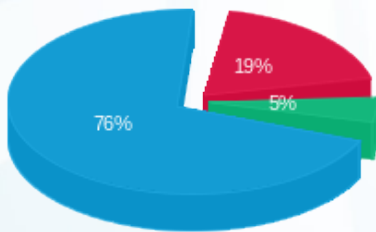

פסגה (22.44 ₪)
 גבע (5.67 ₪)
 שפל (87.17 ₪)

הסטוריית צריכה בקוט"ש

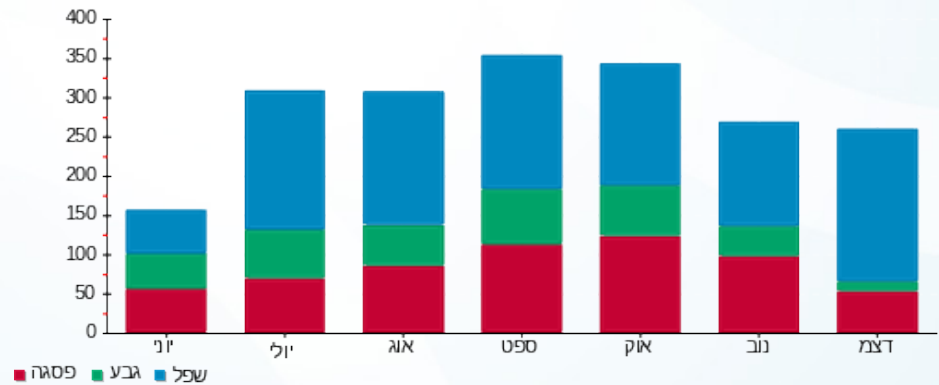

04/01/21 תאריך הפקה:
 31/12/20 תאריך קריאה נוכחית:
 01/12/20 תאריך קריאה קודמת:

שם דייר: 3803 קאן וידה
 שם אתר: אילדן דקל

לקוח/ה נכבד/ה, אנו מתכבדים להגיש את חישוב צריכת החשמל לתקופה 01/12/20 - 31/12/20:

3803 קאן וידה - 3 - 19093030(0x0)

סוג תעריף	סוג צריכה	קריאה קודמת	קריאה נוכחית	סה"כ צריכה בקוט"ש	מחיר לקוט"ש בא"ג	סה"כ לתשלום
פרטי חשבון עבור תאריכים:		01/12/20	31/12/20			
767		1,458.95	1,771.70	312.75	44.84	140.24 ₪

סה"כ לדייר:

שיא ביקוש	סה"כ
4.29	312.75
	140.24 ₪

0.00 ₪	תשלום קבוע	
0.00 ₪	תשלום עבור גודל חיבור בKVA (0x0)	
140.24 ₪	סה"כ לתשלום	לא כולל מע"מ

התפלגות חיוב בש"ח לפי תעו"ז

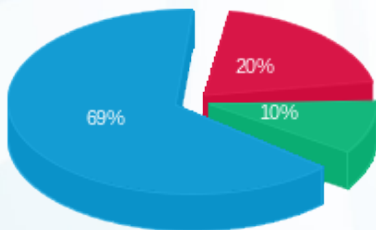

פסגה (28.29 ₪) ■
 גבע (14.57 ₪) ■
 שפל (97.37 ₪) ■

הסטוריית צריכה בקוט"ש

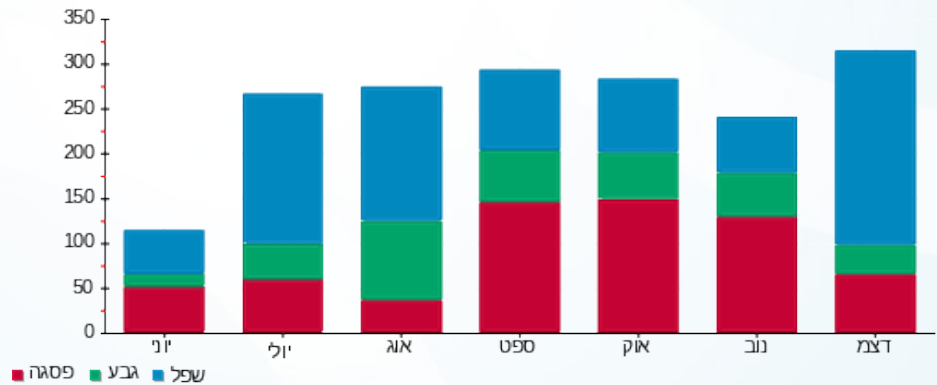

04/01/21 תאריך הפקה:
 31/12/20 תאריך קריאה נוכחית:
 01/12/20 תאריך קריאה קודמת:

שם דייר: 3804 גילאון עליזה
 שם אתר: אילדן דקל

לקוח/ה נכבד/ה, אנו מתכבדים להגיש את חישוב צריכת החשמל לתקופה 01/12/20 - 31/12/20:

3804 גילאון עליזה - 4 - 19093030(0x0)

סוג תעריף	סוג צריכה	קריאה קודמת	קריאה נוכחית	סה"כ צריכה בקוט"ש	מחיר לקוט"ש בא"ג	סה"כ לתשלום
פרטי חשבון עבור תאריכים:		01/12/20	31/12/20			
767		1,326.35	1,614.80	288.45	44.84	129.34 ₪

סה"כ לדייר:

שיא ביקוש	סה"כ
3.92	288.45
	129.34 ₪

0.00 ₪	תשלום קבוע	
0.00 ₪	תשלום עבור גודל חיבור ב-KVA (0x0)	
129.34 ₪	סה"כ לתשלום	לא כולל מע"מ

התפלגות חיוב בש"ח לפי תעו"ז

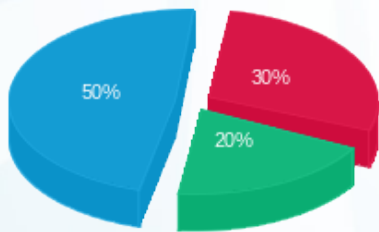

פסגה (₪ 38.50)
 גבע (₪ 25.78)
 שפל (₪ 65.06)

הסטוריית צריכה בקוט"ש

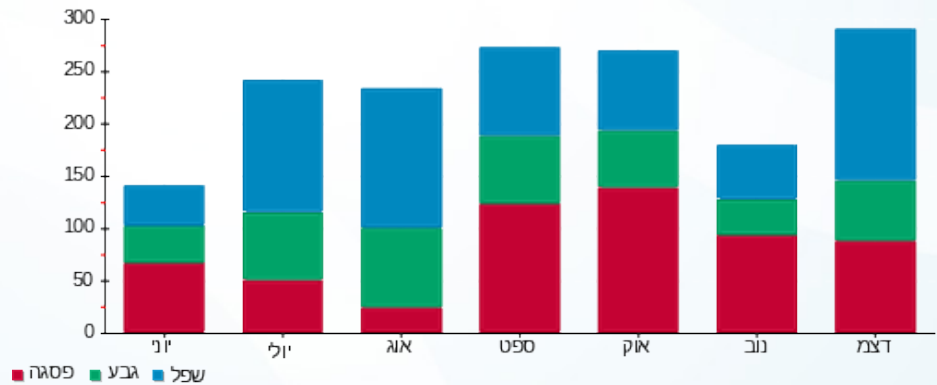

04/01/21 תאריך הפקה:
 31/12/20 תאריך קריאה נוכחית:
 01/12/20 תאריך קריאה קודמת:

שם דייר: 3805 תמר יול
 שם אתר: אילדן דקל
 תאריך כניסה: 30/12/20

לקוח/ה נכבד/ה, אנו מתכבדים להגיש את חישוב צריכת החשמל לתקופה 31/12/20 - 30/12/20:

3805 - 5 - 19093030(0x0)

סה"כ לתשלום	מחיר לקוט"ש בא"ג	סה"כ צריכה בקוט"ש	קריאה נוכחית	קריאה קודמת	סוג צריכה	סוג תעריף
			31/12/20	30/12/20	פרטי חשבון עבור תאריכים:	
₪ 7.73	44.84	17.25	796.10	778.85		767

סה"כ לדיר: _____

שיא ביקוש	סה"כ
3.11	17.25
	₪ 7.73

₪ 0.00	תשלום קבוע	
₪ 0.00	תשלום עבור גודל חיבור בKVA (0x0)	
₪ 7.73	סה"כ לתשלום	לא כולל מע"מ

התפלגות חיוב בש"ח לפי תעו"ז

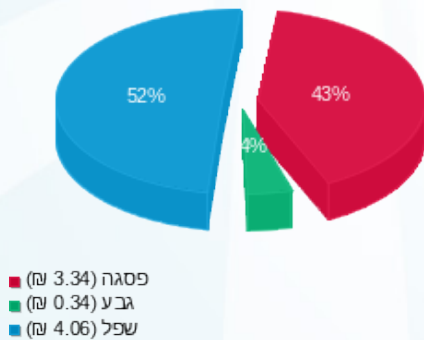

הסטוריית צריכה בקוט"ש

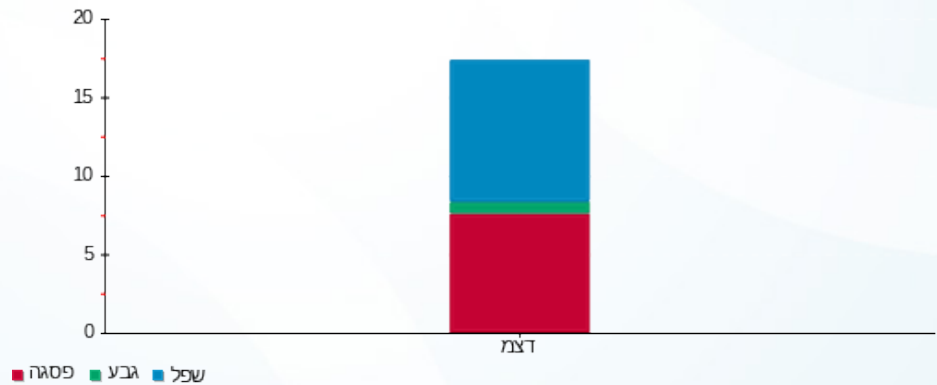

04/01/21 תאריך הפקה:
 31/12/20 תאריך קריאה נוכחי:
 01/12/20 תאריך קריאה קודמת:

שם דייר: 3806 - קורן אברהם והנסי
 שם אתר: אילדן דקל

לקוח/ה נכבד/ה, אנו מתכבדים להגיש את חישוב צריכת החשמל לתקופה 01/12/20 - 31/12/20:

3806 - 1 - 17313265(0x0)

סוג תעריף	סוג צריכה	קריאה קודמת	קריאה נוכחית	סה"כ צריכה בקוט"ש	מחיר לקוט"ש בא"ג	סה"כ לתשלום
פרטי חשבון עבור תאריכים:		01/12/20	31/12/20			
767		5,090.10	5,090.10	0.00	44.84	0.00 ₪

סה"כ לדייר:

שיא ביקוש	סה"כ
8.60	0.00
	0.00 ₪

0.00 ₪	תשלום קבוע	
0.00 ₪	תשלום עבור גודל חיבור ב-KVA (0x0)	
0.00 ₪	סה"כ לתשלום	לא כולל מע"מ

התפלגות חיוב בש"ח לפי תעו"ז

פסגה (0.00 ₪) ■
 גבע (0.00 ₪) ■
 שפל (0.00 ₪) ■

הסטוריית צריכה בקוט"ש

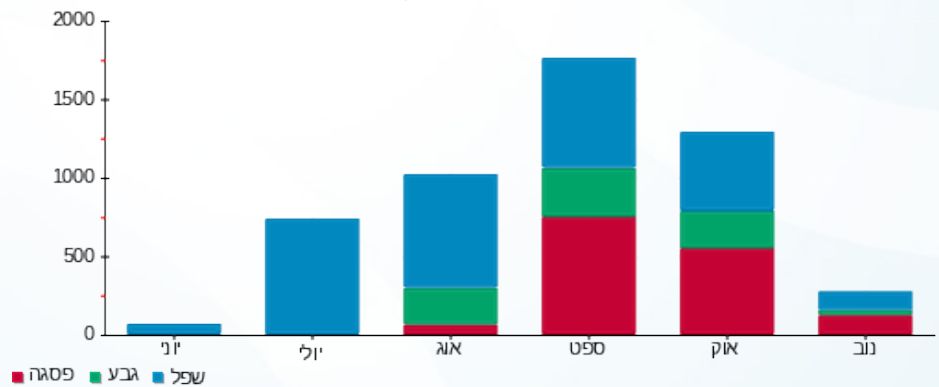



04/01/21

תאריך הפקה:

שם דייר: 3807 תמרי אבא

31/12/20

תאריך קריאה נוכחית:

שם אתר: אילדן דקל

01/12/20

תאריך קריאה קודמת:

לקוח/ה נכבד/ה, אנו מתכבדים להגיש את חישוב צריכת החשמל לתקופה 01/12/20 - 31/12/20:

3807 תמרי אבא - 1 - 17313266(0x0)

סוג תעריף	סוג צריכה	קריאה קודמת	קריאה נוכחית	סה"כ צריכה בקוט"ש	מחיר לקוט"ש בא"ג	סה"כ לתשלום
פרטי חשבון עבור תאריכים:		01/12/20	31/12/20			
767		2,193.10	2,678.50	485.40	44.84	217.65 ₪

סה"כ לדייר:

שיא ביקוש	סה"כ
6.36	485.40
	217.65 ₪

0.00 ₪	תשלום קבוע	
0.00 ₪	תשלום עבור גודל חיבור בKVA (0x0)	
217.65 ₪	סה"כ לתשלום	לא כולל מע"מ

התפלגות חיוב בש"ח לפי תעו"ז

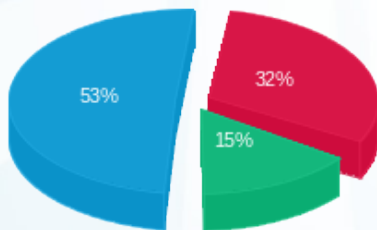

פסגה (69.77 ₪)
גבע (33.00 ₪)
שפל (114.88 ₪)

הסטוריית צריכה בקוט"ש

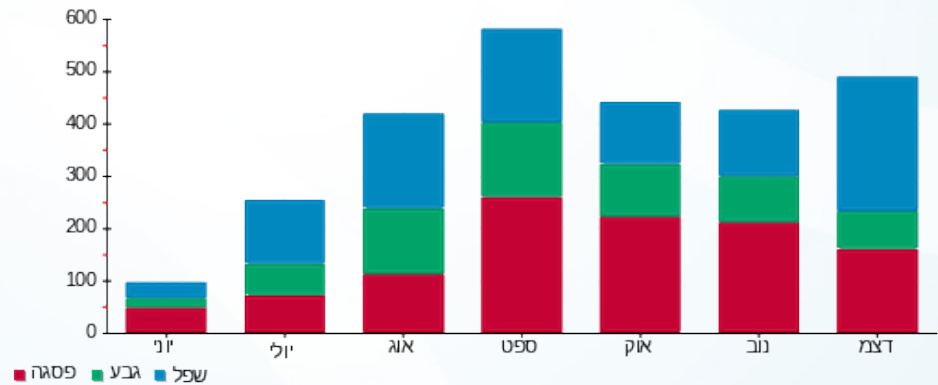

04/01/21 תאריך הפקה:
 31/12/20 תאריך קריאה נוכחית:
 01/12/20 תאריך קריאה קודמת:

שם דייר: 3808 זמיר אסתר
 שם אתר: אילדן דקל

לקוח/ה נכבד/ה, אנו מתכבדים להגיש את חישוב צריכת החשמל לתקופה 01/12/20 - 31/12/20:

3808 זמיר אסתר - 8 - 19093030(0x0)

סוג תעריף	סוג צריכה	קריאה קודמת	קריאה נוכחית	סה"כ צריכה בקוט"ש	מחיר לקוט"ש בא"ג	סה"כ לתשלום
פרטי חשבון עבור תאריכים:		01/12/20	31/12/20			
767		1,201.40	1,420.35	218.95	44.84	98.18 ₪

סה"כ לדייר:

שיא ביקוש	סה"כ
2.96	218.95
	98.18 ₪

0.00 ₪	תשלום קבוע	
0.00 ₪	תשלום עבור גודל חיבור בKVA (0x0)	
98.18 ₪	סה"כ לתשלום	לא כולל מע"מ

התפלגות חיוב בש"ח לפי תעו"ז

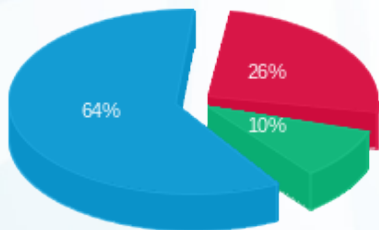

פסגה (25.72 ₪) ■
 גבע (9.62 ₪) ■
 שפל (62.84 ₪) ■

הסטוריית צריכה בקוט"ש

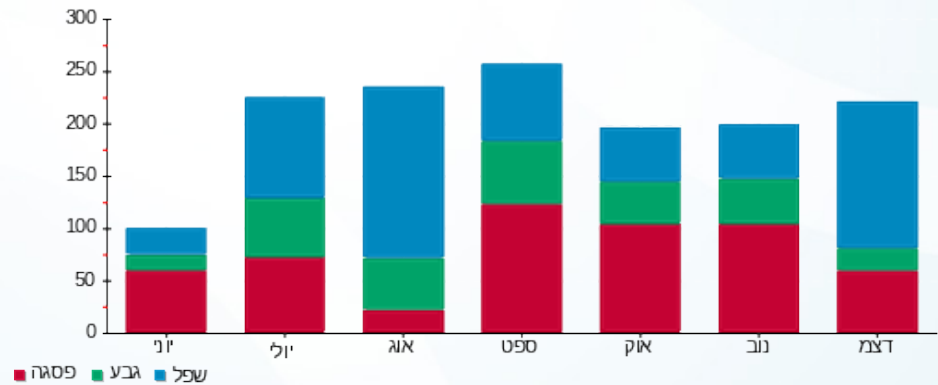

פסגה ■ גבע ■ שפל



04/01/21 תאריך הפקה:
 31/12/20 תאריך קריאה נוכחית:
 01/12/20 תאריך קריאה קודמת:

שם דייר: 3809 רבה משה
 שם אתר: אילדן דקל

לקוח/ה נכבד/ה, אנו מתכבדים להגיש את חישוב צריכת החשמל לתקופה 01/12/20 - 31/12/20:

3809 רבה משה - 9 - 19093030(0x0)

סוג תעריף	סוג צריכה	קריאה קודמת	קריאה נוכחית	סה"כ צריכה בקוט"ש	מחיר לקוט"ש בא"ג	סה"כ לתשלום
פרטי חשבון עבור תאריכים:		01/12/20	31/12/20			
767		2,349.70	2,811.80	462.10	44.84	207.21 ₪

סה"כ לדייר:

שיא ביקוש	סה"כ
3.89	462.10
	207.21 ₪

תשלום קבוע	תשלום עבור גודל חיבור ב-KVA (0x0)	סה"כ לתשלום	לא כולל מע"מ
0.00 ₪	0.00 ₪	207.21 ₪	

התפלגות חיוב בש"ח לפי תעו"ז

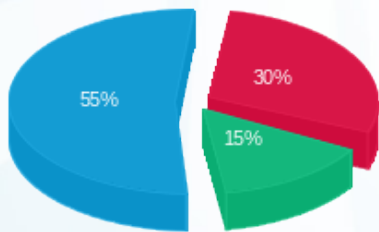

פסגה (62.44 ₪) 55%
 גבע (30.96 ₪) 15%
 שפל (113.80 ₪) 30%

הסטוריית צריכה בקוט"ש

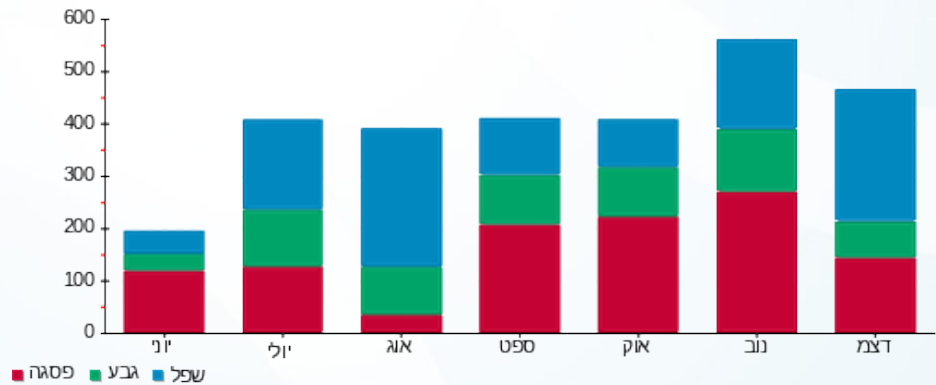

04/01/21 תאריך הפקה:
 31/12/20 תאריך קריאה נוכחית:
 01/12/20 תאריך קריאה קודמת:

שם דייר: 3810 כהן אהרון
 שם אתר: אילדן דקל

לקוח/ה נכבד/ה, אנו מתכבדים להגיש את חישוב צריכת החשמל לתקופה 01/12/20 - 31/12/20:

3810 כהן אהרון - 10 - 19093030(0x0)

סוג תעריף	סוג צריכה	קריאה קודמת	קריאה נוכחית	סה"כ צריכה בקוט"ש	מחיר לקוט"ש בא"ג	סה"כ לתשלום
פרטי חשבון עבור תאריכים:		01/12/20	31/12/20			
767		1,975.95	2,280.75	304.80	44.84	136.67 ₪

סה"כ לדייר:

שיא ביקוש	סה"כ
2.94	304.80
	136.67 ₪

0.00 ₪	תשלום קבוע	
0.00 ₪	תשלום עבור גודל חיבור ב KVA (0x0)	
136.67 ₪	סה"כ לתשלום	לא כולל מע"מ

התפלגות חיוב בש"ח לפי תעו"ז

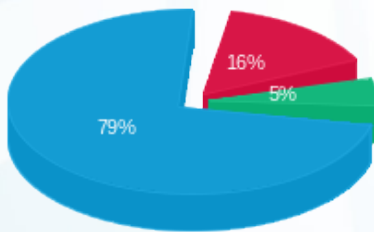

פסגה (21.48 ₪)
 גבע (7.42 ₪)
 שפל (107.77 ₪)

הסטוריית צריכה בקוט"ש

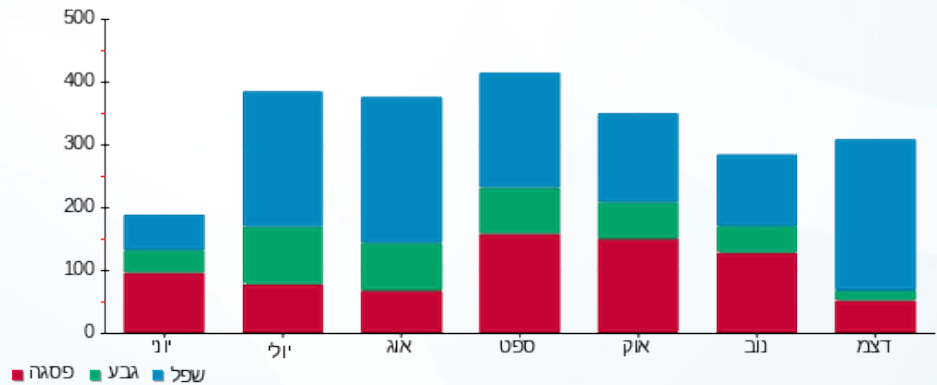

04/01/21 תאריך הפקה:
 31/12/20 תאריך קריאה נוכחית:
 01/12/20 תאריך קריאה קודמת:

שם דייר: 3811 קובה שולמית
 שם אתר: אילדן דקל

לקוח/ה נכבד/ה, אנו מתכבדים להגיש את חישוב צריכת החשמל לתקופה 01/12/20 - 31/12/20:

3811 קובה שולמית - 11 - 19093030(0x0)

סוג תעריף	סוג צריכה	קריאה קודמת	קריאה נוכחית	סה"כ צריכה בקוט"ש	מחיר לקוט"ש בא"ג	סה"כ לתשלום
פרטי חשבון עבור תאריכים:		01/12/20	31/12/20			
767		1,310.50	1,491.55	181.05	44.84	81.18 ₪

סה"כ לדייר:

שיא ביקוש	סה"כ
3.25	181.05
	81.18 ₪

0.00 ₪	תשלום קבוע	
0.00 ₪	תשלום עבור גודל חיבור בKVA (0x0)	
81.18 ₪	סה"כ לתשלום	לא כולל מע"מ

התפלגות חיוב בש"ח לפי תעו"ז

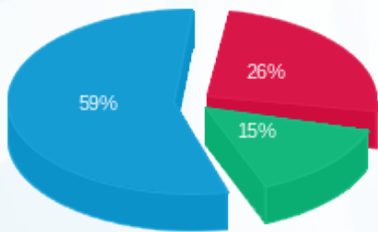

פסגה (21.14 ₪)
 גבע (12.15 ₪)
 שפל (47.89 ₪)

הסטוריית צריכה בקוט"ש

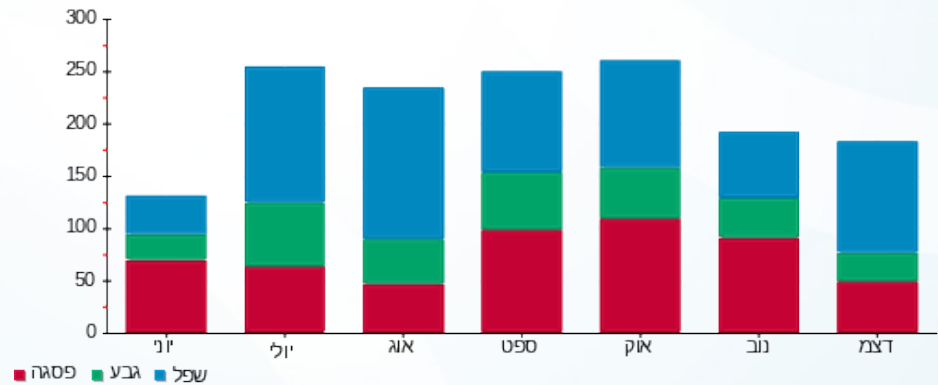

04/01/21 תאריך הפקה:
 31/12/20 תאריך קריאה נוכחית:
 01/12/20 תאריך קריאה קודמת:

שם דייר: 3812 שמילוביץ אניטה
 שם אתר: אילדן דקל

לקוח/ה נכבד/ה, אנו מתכבדים להגיש את חישוב צריכת החשמל לתקופה 01/12/20 - 31/12/20:

3812 שמילוביץ אניטה - 6 - (0x0)19093030

סוג תעריף	סוג צריכה	קריאה קודמת	קריאה נוכחית	סה"כ צריכה בקוט"ש	מחיר לקוט"ש בא"ג	סה"כ לתשלום
פרטי חשבון עבור תאריכים:		01/12/20	31/12/20			
767		717.15	840.10	122.95	44.84	55.13 ₪

סה"כ לדייר:

שיא ביקוש	סה"כ
2.84	122.95
	55.13 ₪

0.00 ₪	תשלום קבוע	
0.00 ₪	תשלום עבור גודל חיבור ב-KVA (0x0)	
55.13 ₪	סה"כ לתשלום	לא כולל מע"מ

התפלגות חיוב בש"ח לפי תעו"ז

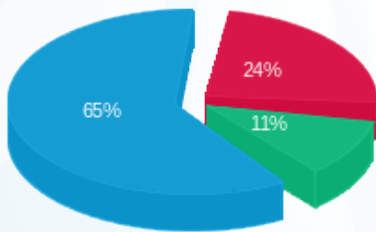

פסגה (₪ 13.43) ■
 גבע (₪ 6.08) ■
 שפל (₪ 35.63) ■

הסטוריית צריכה בקוט"ש

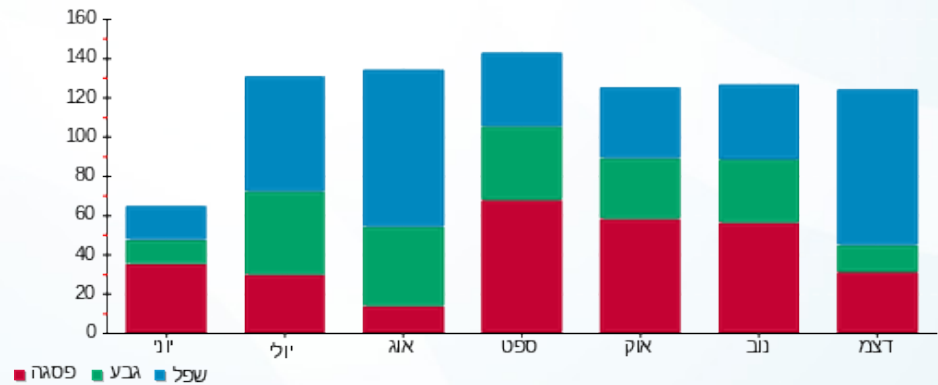



04/01/21

תאריך הפקה:

שם דייר: אברהמוב שושנה 3404

31/12/20

תאריך קריאה נוכחית:

שם אתר: אילדן דקל

01/12/20

תאריך קריאה קודמת:

לקוח/ה נכבד/ה, אנו מתכבדים להגיש את חישוב צריכת החשמל לתקופה 01/12/20 - 31/12/20:

אברהמוב שושנה 3404 - 1 - 70044590 (0x0)

סוג תעריף	סוג צריכה	קריאה קודמת	קריאה נוכחית	סה"כ צריכה בקוט"ש	מחיר לקוט"ש בא"ג	סה"כ לתשלום
		01/12/20	31/12/20			
767		23,385.18	23,559.27	174.08	44.84	78.06 ₪

סה"כ לדייר:

שיא ביקוש	סה"כ
	174.08
	78.06 ₪

0.00 ₪	תשלום קבוע	
0.00 ₪	תשלום עבור גודל חיבור ב KVA (0x0)	
78.06 ₪	סה"כ לתשלום	לא כולל מע"מ

התפלגות חיוב בש"ח לפי תעו"ז

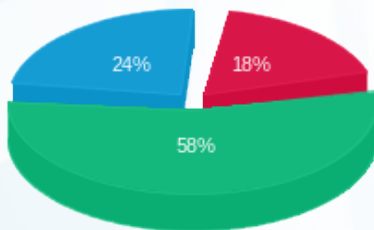

- פסגה (14.31 ₪)
- גבע (44.90 ₪)
- שפ"ל (18.85 ₪)

הסטוריית צריכה בקוט"ש

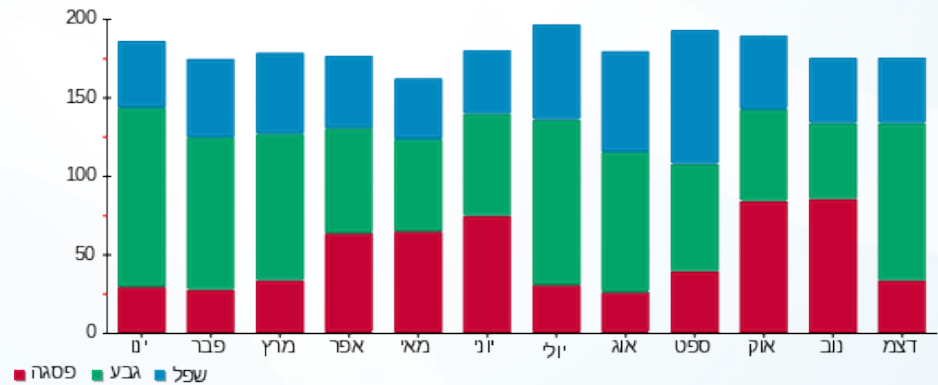

- פסגה
- גבע
- שפ"ל



04/01/21 תאריך הפקה:
 31/12/20 תאריך קריאה נוכחי:
 01/12/20 תאריך קריאה קודמת:

שם דייר: אברהמי רבקה 3406
 שם אתר: אילדן דקל

לקוח/ה נכבד/ה, אנו מתכבדים להגיש את חישוב צריכת החשמל לתקופה 01/12/20 - 31/12/20:

אברהמי רבקה 3406 - 3 - 70044590(0x0)

סוג תעריף	סוג צריכה	קריאה קודמת	קריאה נוכחית	סה"כ צריכה בקוט"ש	מחיר לקוט"ש בא"ג	סה"כ לתשלום
פרטי חשבון עבור תאריכים:		01/12/20	31/12/20			
767		23,722.93	23,838.58	115.65	44.84	51.86 ₪

סה"כ לדייר:

שיא ביקוש	סה"כ
	115.65
	51.86 ₪

0.00 ₪	תשלום קבוע	
0.00 ₪	תשלום עבור גודל חיבור ב-KVA (0x0)	
51.86 ₪	סה"כ לתשלום	לא כולל מע"מ

התפלגות חיוב בש"ח לפי תעו"ז

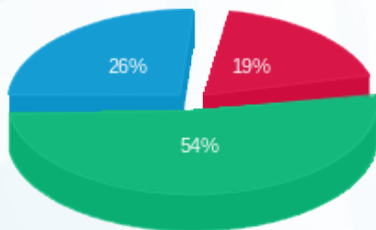

פסגה (₪ 9.86) ■
 גבע (₪ 28.26) ■
 שפל (₪ 13.74) ■

הסטוריית צריכה בקוט"ש

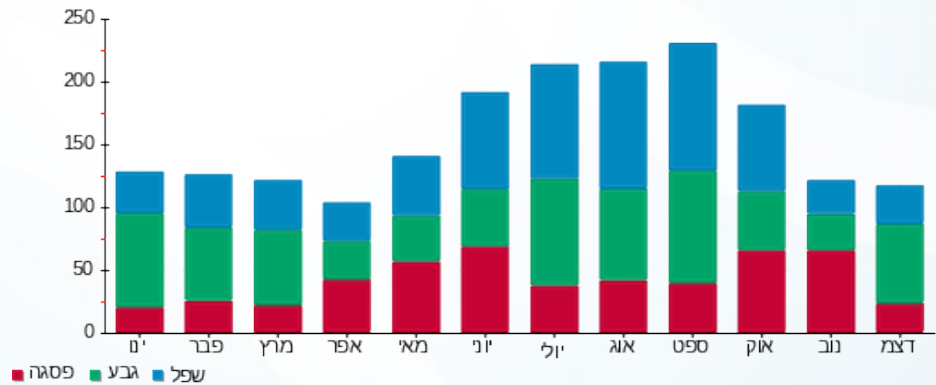



04/01/21

תאריך הפקה:

שם דייר: אונגר הלגה 3701

31/12/20

תאריך קריאה נוכחית:

שם אתר: אילדן דקל

01/12/20

תאריך קריאה קודמת:

לקוח/ה נכבד/ה, אנו מתכבדים להגיש את חישוב צריכת החשמל לתקופה 01/12/20 - 31/12/20:

אונגר הלגה 3701 - 2 - 70048994(0x0)

סוג תעריף	סוג צריכה	קריאה קודמת	קריאה נוכחית	סה"כ צריכה בקוט"ש	מחיר לקוט"ש בא"ג	סה"כ לתשלום
פרטי חשבון עבור תאריכים:		01/12/20	31/12/20			
767		43,027.28	43,399.59	372.30	44.84	166.94 ₪

סה"כ לדייר:

שיא ביקוש	סה"כ
	372.30
	166.94 ₪

0.00 ₪	תשלום קבוע	
0.00 ₪	תשלום עבור גודל חיבור ב KVA (0x0)	
166.94 ₪	סה"כ לתשלום	לא כולל מע"מ

התפלגות חיוב בש"ח לפי תעו"ז

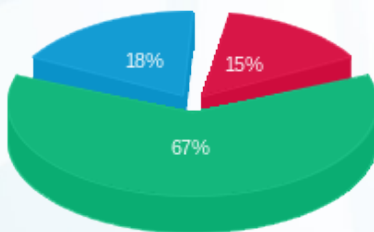

פסגה (24.55 ₪)
גבע (111.58 ₪)
שפל (30.81 ₪)

הסטוריית צריכה בקוט"ש

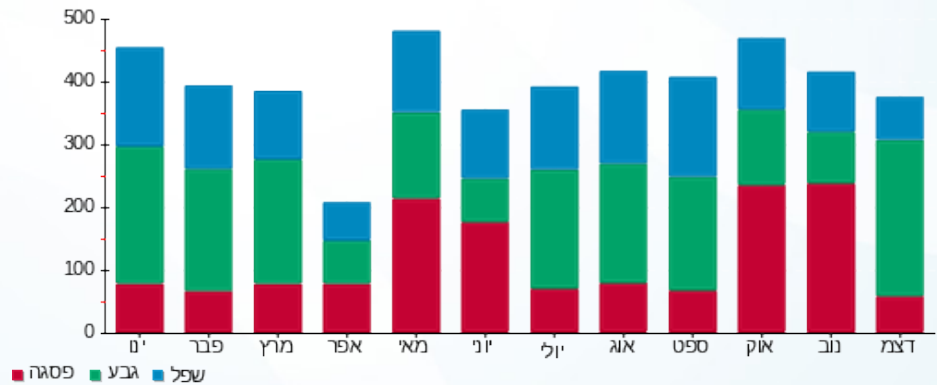



04/01/21 תאריך הפקה:
 31/12/20 תאריך קריאה נוכחית:
 01/12/20 תאריך קריאה קודמת:

שם דייר: אוסלנדר לאה 3402
 שם אתר: אילדן דקל

לקוח/ה נכבד/ה, אנו מתכבדים להגיש את חישוב צריכת החשמל לתקופה 01/12/20 - 31/12/20:

אוסלנדר לאה 3402 - 2 - 70049160(0x0)

סוג תעריף	סוג צריכה	קריאה קודמת	קריאה נוכחית	סה"כ צריכה בקוט"ש	מחיר לקוט"ש בא"ג	סה"כ לתשלום
		01/12/20	31/12/20			
767		34,739.44	35,015.84	276.40	44.84	123.94 ₪

סה"כ לדייר:

שיא ביקוש	סה"כ
	276.40
	123.94 ₪

0.00 ₪	תשלום קבוע	
0.00 ₪	תשלום עבור גודל חיבור בKVA (0x0)	
123.94 ₪	סה"כ לתשלום	לא כולל מע"מ

התפלגות חיוב בש"ח לפי תעו"ז

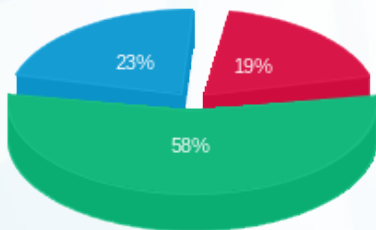

פסגה (23.74 ₪) ■
 גבע (72.28 ₪) ■
 שפל (27.92 ₪) ■

הסטוריית צריכה בקוט"ש

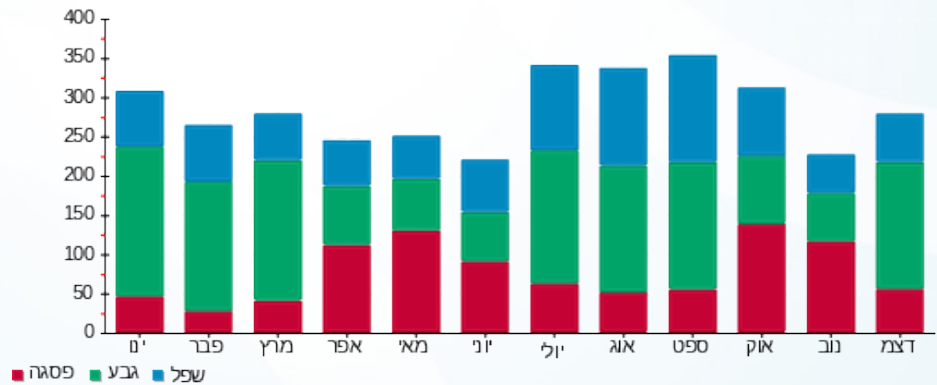



04/01/21 תאריך הפקה:
 31/12/20 תאריך קריאה נוכחית:
 01/12/20 תאריך קריאה קודמת:

שם דייר: אושפיץ ליזה 3102
 שם אתר: אילדן דקל

לקוח/ה נכבד/ה, אנו מתכבדים להגיש את חישוב צריכת החשמל לתקופה 01/12/20 - 31/12/20:

אושפיץ ליזה 3102 - 2 - 70046839(0x0)

סוג תעריף	סוג צריכה	קריאה קודמת	קריאה נוכחית	סה"כ צריכה בקוט"ש	מחיר לקוט"ש בא"ג	סה"כ לתשלום
פרטי חשבון עבור תאריכים:						
767		01/12/20	31/12/20	201.70	44.84	90.44 ₪

סה"כ לדייר:

שיא ביקוש	סה"כ
	201.70
	90.44 ₪

0.00 ₪	תשלום קבוע	
0.00 ₪	תשלום עבור גודל חיבור בKVA (0x0)	
90.44 ₪	סה"כ לתשלום	לא כולל מע"מ

התפלגות חיוב בש"ח לפי תעו"ז

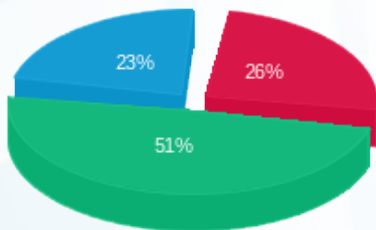

פסגה (23.26 ₪) ■
 גבע (46.37 ₪) ■
 שפל (20.81 ₪) ■

הסטוריית צריכה בקוט"ש

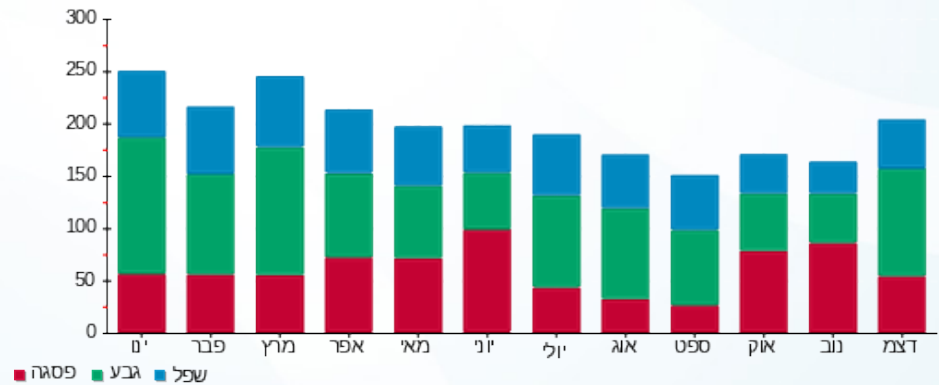

04/01/21 תאריך הפקה:
 31/12/20 תאריך קריאה נוכחית:
 01/12/20 תאריך קריאה קודמת:

שם דייר: אייזנברג חביבה 3801
 שם אתר: אילדן דקל

לקוח/ה נכבד/ה, אנו מתכבדים להגיש את חישוב צריכת החשמל לתקופה 01/12/20 - 31/12/20:

3801 אייזנברג חביבה - 1 - 19093030(0x0)

סוג תעריף	סוג צריכה	קריאה קודמת	קריאה נוכחית	סה"כ צריכה בקוט"ש	מחיר לקוט"ש בא"ג	סה"כ לתשלום
פרטי חשבון עבור תאריכים:		01/12/20	31/12/20			
767		1,811.15	2,160.25	349.10	44.84	156.54 ₪

סה"כ לדייר:

שיא ביקוש	סה"כ
5.50	349.10
	156.54 ₪

0.00 ₪	תשלום קבוע	
0.00 ₪	תשלום עבור גודל חיבור ב KVA (0x0)	
156.54 ₪	סה"כ לתשלום	לא כולל מע"מ

התפלגות חיוב בש"ח לפי תעו"ז

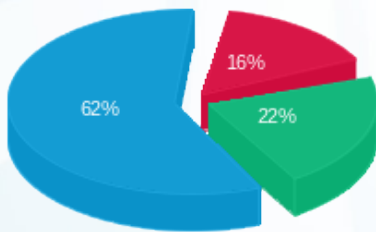

פסגה (₪ 24.62)
 גבע (₪ 34.66)
 שפל (₪ 97.26)

הסטוריית צריכה בקוט"ש

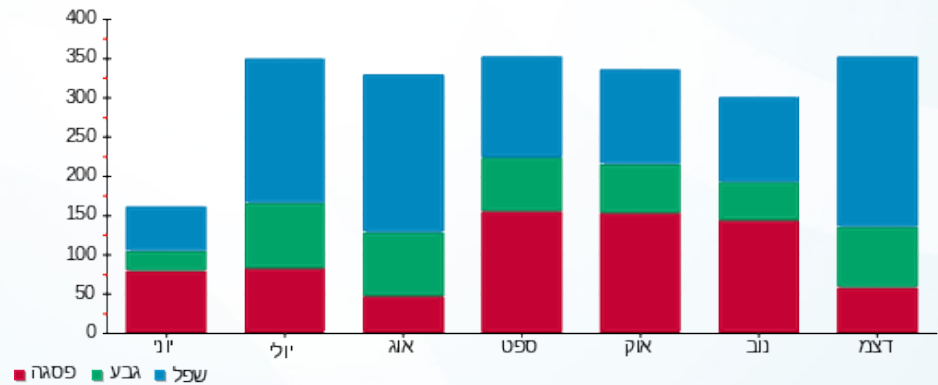

04/01/21 תאריך הפקה:
 31/12/20 תאריך קריאה נוכחית:
 01/12/20 תאריך קריאה קודמת:

שם דייר: איתן מרים 3401
 שם אתר: אילדן דקל

לקוח/ה נכבד/ה, אנו מתכבדים להגיש את חישוב צריכת החשמל לתקופה 01/12/20 - 31/12/20:

איתן מרים 3401 - 1 - 70049160(0x0)

סוג תעריף	סוג צריכה	קריאה קודמת	קריאה נוכחית	סה"כ צריכה בקוט"ש	מחיר לקוט"ש בא"ג	סה"כ לתשלום
פרטי חשבון עבור תאריכים:		01/12/20	31/12/20			
767		32,620.36	32,890.18	269.82	44.84	120.99 ₪

סה"כ לדייר:

שיא ביקוש	סה"כ
	269.82
	120.99 ₪

0.00 ₪	תשלום קבוע	
0.00 ₪	תשלום עבור גודל חיבור ב-KVA (0x0)	
120.99 ₪	סה"כ לתשלום	לא כולל מע"מ

התפלגות חיוב בש"ח לפי תעו"ז

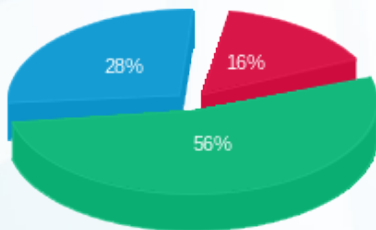

פסגה (18.95 ₪)
 גבע (68.07 ₪)
 שפל (33.97 ₪)

הסטוריית צריכה בקוט"ש

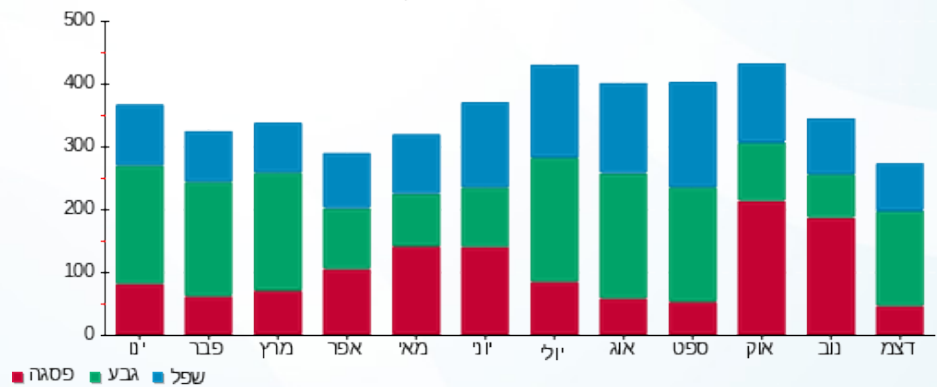



04/01/21

תאריך הפקה:

שם דייר: אלקיים קלר 3207

31/12/20

תאריך קריאה נוכחית:

שם אתר: אילדן דקל

01/12/20

תאריך קריאה קודמת:

לקוח/ה נכבד/ה, אנו מתכבדים להגיש את חישוב צריכת החשמל לתקופה 01/12/20 - 31/12/20:

אלקיים קלר 3207 - 1 - 70046899(0x0)

סוג תעריף	סוג צריכה	קריאה קודמת	קריאה נוכחית	סה"כ צריכה בקוט"ש	מחיר לקוט"ש בא"ג	סה"כ לתשלום
פרטי חשבון עבור תאריכים:						
767		01/12/20	31/12/20	29,906.38	44.84	114.51 ₪

סה"כ לדייר:

שיא ביקוש	סה"כ
	255.38
	114.51 ₪

0.00 ₪	תשלום קבוע	
0.00 ₪	תשלום עבור גודל חיבור בKVA (0x0)	
114.51 ₪	סה"כ לתשלום	לא כולל מע"מ

התפלגות חיוב בש"ח לפי תעו"ז

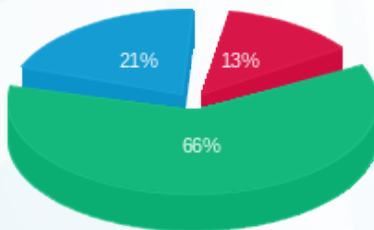

- פסגה (15.01 ₪)
- גבע (75.45 ₪)
- שפל (24.05 ₪)

הסטוריית צריכה בקוט"ש

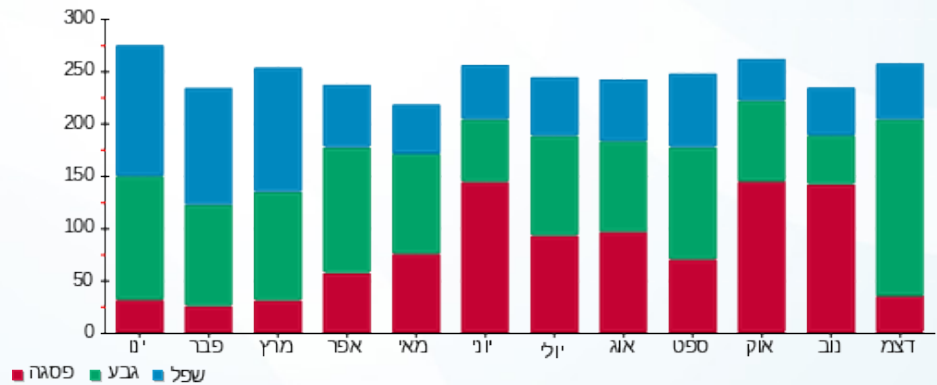



04/01/21 תאריך הפקה:
 31/12/20 תאריך קריאה נוכחי:
 01/12/20 תאריך קריאה קודמת:

שם דייר: אקשטיין נירה 3312
 שם אתר: אילדן דקל

לקוח/ה נכבד/ה, אנו מתכבדים להגיש את חישוב צריכת החשמל לתקופה 01/12/20 - 31/12/20:

אקשטיין נירה 3312 - 3 - 70049034(0x0)

סוג תעריף	סוג צריכה	קריאה קודמת	קריאה נוכחית	סה"כ צריכה בקוט"ש	מחיר לקוט"ש בא"ג	סה"כ לתשלום
פרטי חשבון עבור תאריכים:		01/12/20	31/12/20			
767		20,398.53	20,423.28	24.75	44.84	11.10 ₪

סה"כ לדייר:

שיא ביקוש	סה"כ
	24.75
	11.10 ₪

תשלום קבוע	תשלום עבור גודל חיבור ב KVA (0x0)	סה"כ לתשלום	לא כולל מע"מ
0.00 ₪	0.00 ₪	11.10 ₪	

התפלגות חיוב בש"ח לפי תעו"ז

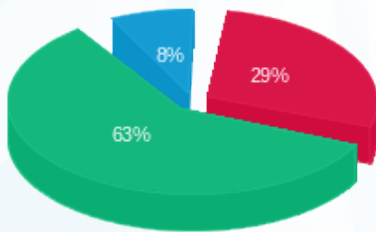

פסגה (3.25 ₪) ■
 גבע (6.97 ₪) ■
 שפל (0.88 ₪) ■

הסטוריית צריכה בקוט"ש

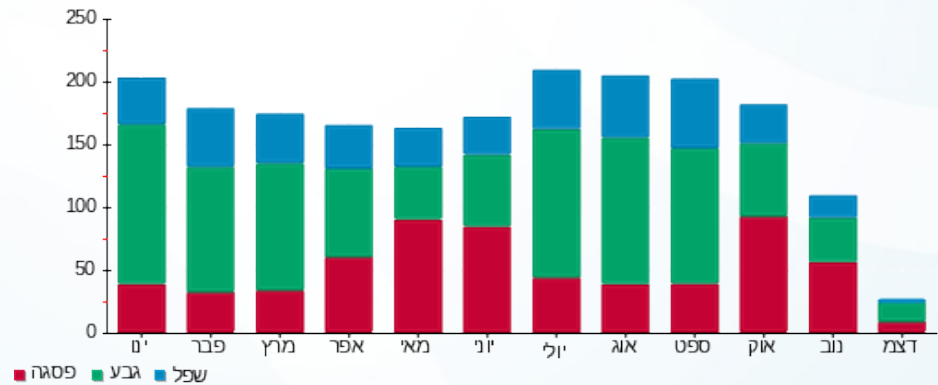



04/01/21

תאריך הפקה:

שם דייר: באום אסתר 3308

31/12/20

תאריך קריאה נוכחית:

שם אתר: אילדן דקל

01/12/20

תאריך קריאה קודמת:

לקוח/ה נכבד/ה, אנו מתכבדים להגיש את חישוב צריכת החשמל לתקופה 01/12/20 - 31/12/20:

באום אסתר 3308 - 2 - 70044562(0x0)

סוג תעריף	סוג צריכה	קריאה קודמת	קריאה נוכחית	סה"כ צריכה בקוט"ש	מחיר לקוט"ש בא"ג	סה"כ לתשלום
		01/12/20	31/12/20			
767		39,434.10	39,613.66	179.56	44.84	80.51 ₪

סה"כ לדייר:

שיא ביקוש	סה"כ
	179.56
	80.51 ₪

0.00 ₪	תשלום קבוע	
0.00 ₪	תשלום עבור גודל חיבור ב-KVA (0x0)	
80.51 ₪	סה"כ לתשלום	לא כולל מע"מ

התפלגות חיוב בש"ח לפי תעו"ז

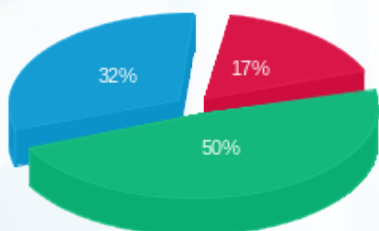

- פסגה (13.93 ₪)
- גבע (40.47 ₪)
- שפל (26.12 ₪)

הסטוריית צריכה בקוט"ש

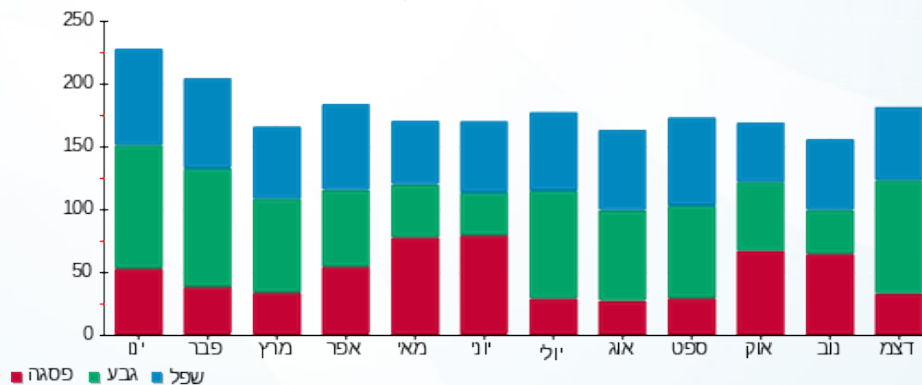

04/01/21 תאריך הפקה:
 31/12/20 תאריך קריאה נוכחית:
 01/12/20 תאריך קריאה קודמת:

שם דייר: בוסקילה מרסל 3307
 שם אתר: אילדן דקל

לקוח/ה נכבד/ה, אנו מתכבדים להגיש את חישוב צריכת החשמל לתקופה 01/12/20 - 31/12/20:

בוסקילה מרסל 3307 - 1 - 70044562 (0x0)

סוג תעריף	סוג צריכה	קריאה קודמת	קריאה נוכחית	סה"כ צריכה בקוט"ש	מחיר לקוט"ש בא"ג	סה"כ לתשלום
פרטי חשבון עבור תאריכים:		01/12/20	31/12/20			
767		18,125.08	18,242.24	117.16	44.84	52.53 ₪

סה"כ לדייר:

שיא ביקוש	סה"כ
	117.16
	52.53 ₪

0.00 ₪	תשלום קבוע	
0.00 ₪	תשלום עבור גודל חיבור ב-KVA (0x0)	
52.53 ₪	סה"כ לתשלום	לא כולל מע"מ

התפלגות חיוב בש"ח לפי תעו"ז

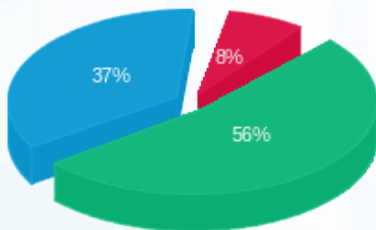

פסגה (3.96 ₪)
 גבע (29.23 ₪)
 שפ"ל (19.34 ₪)

הסטוריית צריכה בקוט"ש

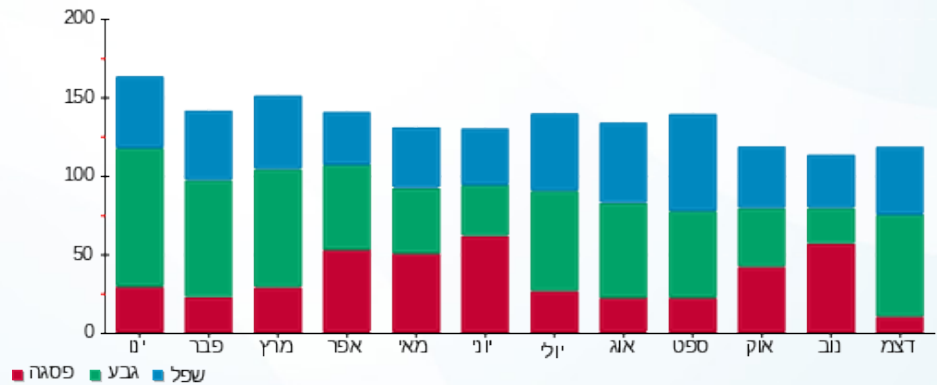



04/01/21 תאריך הפקה:
 31/12/20 תאריך קריאה נוכחית:
 01/12/20 תאריך קריאה קודמת:

שם דייר: בורנשטיין רבקה 3609
 שם אתר: אילדן דקל

לקוח/ה נכבד/ה, אנו מתכבדים להגיש את חישוב צריכת החשמל לתקופה 01/12/20 - 31/12/20:

בורנשטיין רבקה 3609 - 3 - 70044579(0x0)

סוג תעריף	סוג צריכה	קריאה קודמת	קריאה נוכחית	סה"כ צריכה בקוט"ש	מחיר לקוט"ש בא"ג	סה"כ לתשלום
		01/12/20	31/12/20			
767		29,286.30	29,535.52	249.23	44.84	111.75 ₪

סה"כ לדייר:

שיא ביקוש	סה"כ
	249.23
	111.75 ₪

0.00 ₪	תשלום קבוע	
0.00 ₪	תשלום עבור גודל חיבור בKVA (0x0)	
111.75 ₪	סה"כ לתשלום	לא כולל מע"מ

התפלגות חיוב בש"ח לפי תעו"ז

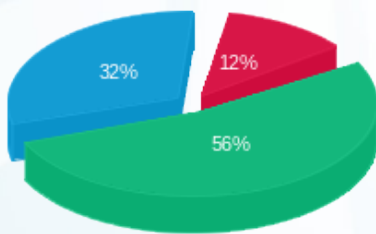

פסגה (13.65 ₪)
 גבע (62.63 ₪)
 שפל (35.47 ₪)

הסטוריית צריכה בקוט"ש

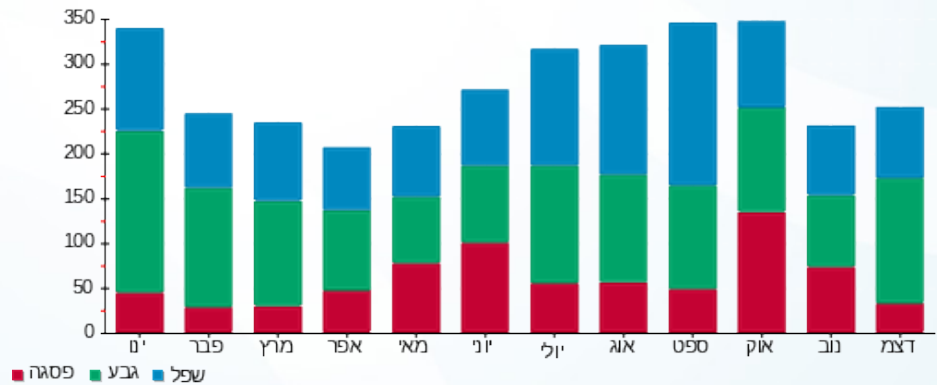



04/01/21 תאריך הפקה:
 31/12/20 תאריך קריאה נוכחית:
 01/12/20 תאריך קריאה קודמת:

שם דייר: ביינגלס אריקה ודורל 3610
 שם אתר: אילדן דקל

לקוח/ה נכבד/ה, אנו מתכבדים להגיש את חישוב צריכת החשמל לתקופה 01/12/20 - 31/12/20:

ביינגלס אריקה ודורל 3610 - 2 - 70049024(0x0)

סוג תעריף	סוג צריכה	קריאה קודמת	קריאה נוכחית	סה"כ צריכה בקוט"ש	מחיר לקוט"ש בא"ג	סה"כ לתשלום
פרטי חשבון עבור תאריכים:		01/12/20	31/12/20			
767		41,237.99	41,469.48	231.48	44.84	103.80 ₪

סה"כ לדייר:

שיא ביקוש	סה"כ
	231.48
	103.80 ₪

0.00 ₪	תשלום קבוע	
0.00 ₪	תשלום עבור גודל חיבור בKVA (0x0)	
103.80 ₪	סה"כ לתשלום	לא כולל מע"מ

התפלגות חיוב בש"ח לפי תעו"ז

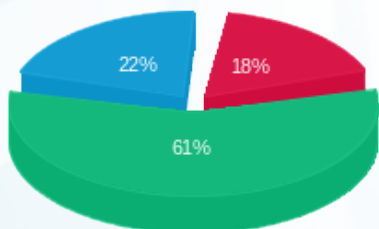

- פסגה (18.37 ₪)
- גבע (63.00 ₪)
- שפל (22.43 ₪)

הסטוריית צריכה בקוט"ש

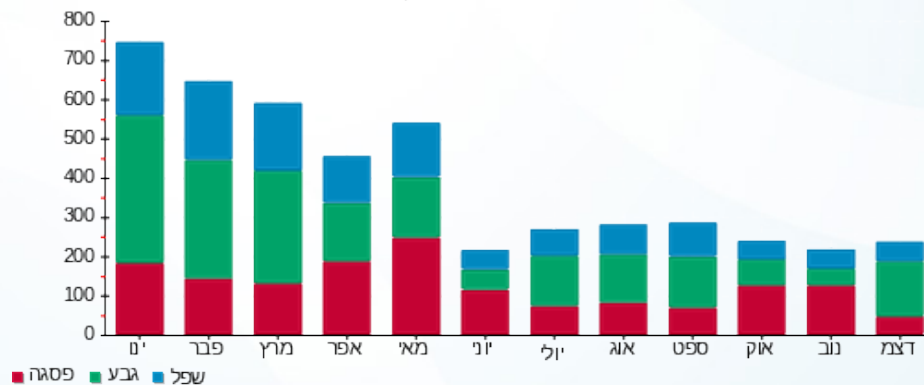



04/01/21 תאריך הפקה:
 31/12/20 תאריך קריאה נוכחית:
 01/12/20 תאריך קריאה קודמת:

שם דייר: ביינש שרה 3203
 שם אתר: אילדן דקל

לקוח/ה נכבד/ה, אנו מתכבדים להגיש את חישוב צריכת החשמל לתקופה 01/12/20 - 31/12/20:

ביינש שרה 3203 - 3 - 70047069(0x0)

סוג תעריף	סוג צריכה	קריאה קודמת	קריאה נוכחית	סה"כ צריכה בקוט"ש	מחיר לקוט"ש בא"ג	סה"כ לתשלום
פרטי חשבון עבור תאריכים:		01/12/20	31/12/20			
767		33,943.14	34,259.47	316.33	44.84	141.84 ₪

סה"כ לדייר:

שיא ביקוש	סה"כ
	316.33
	141.84 ₪

תשלום קבוע	תשלום עבור גודל חיבור בKVA (0x0)	סה"כ לתשלום	לא כולל מע"מ
0.00 ₪	0.00 ₪	141.84 ₪	

התפלגות חיוב בש"ח לפי תעו"ז

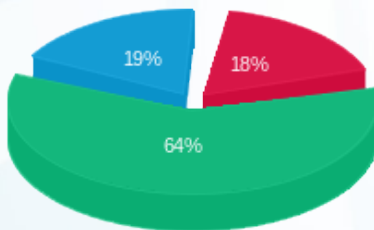

פסגה (25.23 ₪) ■
 גבע (90.12 ₪) ■
 שפל (26.50 ₪) ■

הסטוריית צריכה בקוט"ש

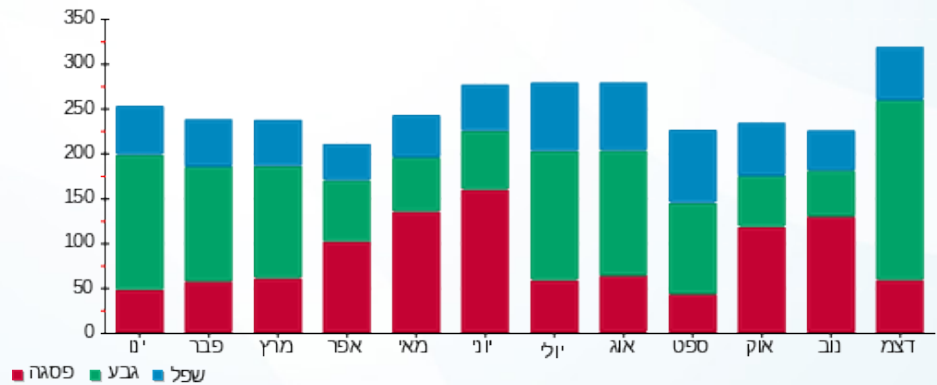



04/01/21

תאריך הפקדה:

שם דייר: בלום קלרה 3606

31/12/20

תאריך קריאה נוכחית:

שם אתר: אילדן דקל

01/12/20

תאריך קריאה קודמת:

לקוח/ה נכבד/ה, אנו מתכבדים להגיש את חישוב צריכת החשמל לתקופה 01/12/20 - 31/12/20:

בלום קלרה 3606 - 3 - 70048999(0x0)

סוג תעריף	סוג צריכה	קריאה קודמת	קריאה נוכחית	סה"כ צריכה בקוט"ש	מחיר לקוט"ש בא"ג	סה"כ לתשלום
פרטי חשבון עבור תאריכים:		01/12/20	31/12/20			
767		14,980.39	15,110.001	129.62	44.84	58.12 ₪

סה"כ לדייר:

שיא ביקוש	סה"כ
	129.62
	58.12 ₪

0.00 ₪	תשלום קבוע	
0.00 ₪	תשלום עבור גודל חיבור בKVA (0x0)	
58.12 ₪	סה"כ לתשלום	לא כולל מע"מ

התפלגות חיוב בש"ח לפי תעו"ז

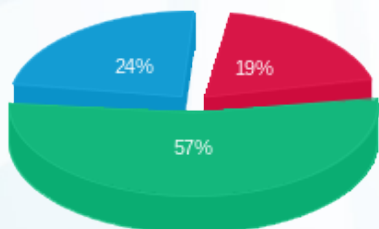

פסגה (11.29 ₪)
גבע (32.90 ₪)
שפל (13.92 ₪)

הסטוריית צריכה בקוט"ש

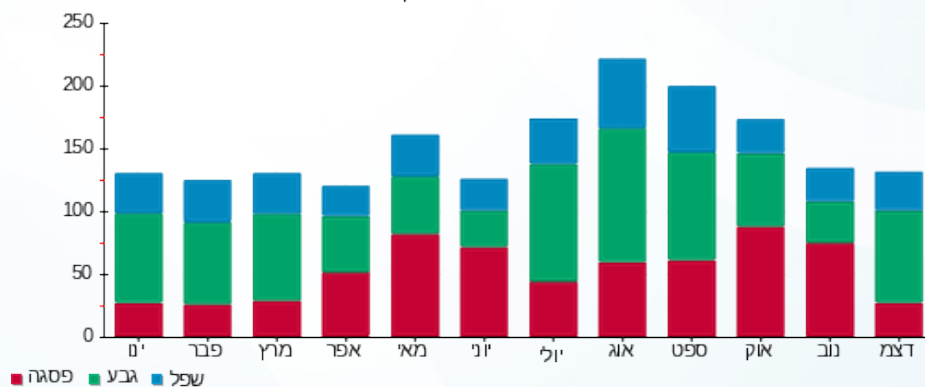

04/01/21 תאריך הפקה:
 31/12/20 תאריך קריאה נוכחית:
 01/12/20 תאריך קריאה קודמת:

שם דייר: בן שימול ימימה ושם טוב 3210
 שם אתר: אילדן דקל

לקוח/ה נכבד/ה, אנו מתכבדים להגיש את חישוב צריכת החשמל לתקופה 01/12/20 - 31/12/20:

בן שימול ימימה ושם טוב 3210 - 1 - 70044517 (0x0)

סוג תעריף	סוג צריכה	קריאה קודמת	קריאה נוכחית	סה"כ צריכה בקוט"ש	מחיר לקוט"ש בא"ג	סה"כ לתשלום
פרטי חשבון עבור תאריכים:		01/12/20	31/12/20			
767		41,096.23	41,400.51	304.28	44.84	136.44 ₪

סה"כ לדייר:

שיא ביקוש	סה"כ
	304.28
	136.44 ₪

תשלום קבוע	תשלום עבור גודל חיבור ב KVA (0x0)	סה"כ לתשלום
0.00 ₪	0.00 ₪	136.44 ₪
		לא כולל מע"מ

התפלגות חיוב בש"ח לפי תעו"ז

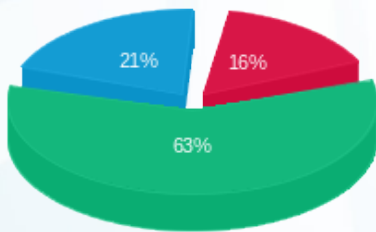

פסגה (22.20 ₪)
 גבע (85.71 ₪)
 שפל (28.53 ₪)

הסטוריית צריכה בקוט"ש

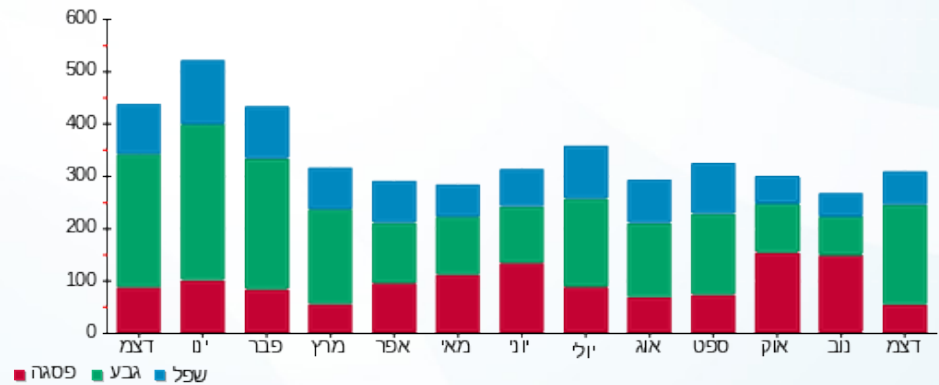



04/01/21 תאריך הפקה:
 31/12/20 תאריך קריאה נוכחית:
 01/12/20 תאריך קריאה קודמת:

שם דייר: ברגמן אהובה 3608
 שם אתר: אילדן דקל

לקוח/ה נכבד/ה, אנו מתכבדים להגיש את חישוב צריכת החשמל לתקופה 01/12/20 - 31/12/20:

ברגמן אהובה 3608 - 1 - 70044579(0x0)

סוג תעריף	סוג צריכה	קריאה קודמת	קריאה נוכחית	סה"כ צריכה בקוט"ש	מחיר לקוט"ש בא"ג	סה"כ לתשלום
		01/12/20	31/12/20			
פרטי חשבון עבור תאריכים:						
767		19,222.52	19,492.48	269.95	44.84	121.05 ₪

סה"כ לדייר:

שיא ביקוש	סה"כ
	269.95
	121.05 ₪

תשלום קבוע	תשלום עבור גודל חיבור ב-KVA (0x0)	סה"כ לתשלום	לא כולל מע"מ
0.00 ₪	0.00 ₪	121.05 ₪	

התפלגות חיוב בש"ח לפי תעו"ז

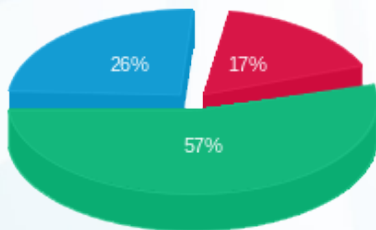

פסגה (20.56 ₪) ■
 גבע (69.25 ₪) ■
 שפל (31.23 ₪) ■

הסטוריית צריכה בקוט"ש

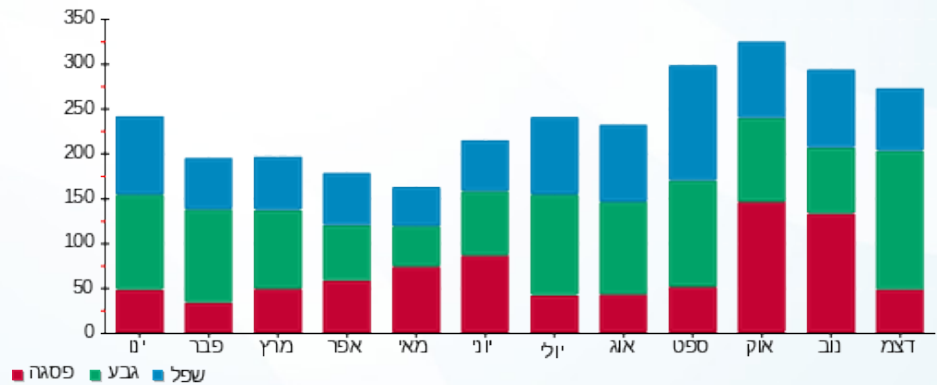



04/01/21 תאריך הפקה:
 31/12/20 תאריך קריאה נוכחית:
 01/12/20 תאריך קריאה קודמת:

שם דייר: ברנשטיין יהודית 3107
 שם אתר: אילדן דקל

לקוח/ה נכבד/ה, אנו מתכבדים להגיש את חישוב צריכת החשמל לתקופה 01/12/20 - 31/12/20:

ברנשטיין יהודית 3107 - 1 - 70048880 (0x0)

סוג תעריף	סוג צריכה	קריאה קודמת	קריאה נוכחית	סה"כ צריכה בקוט"ש	מחיר לקוט"ש בא"ג	סה"כ לתשלום
פרטי חשבון עבור תאריכים:		01/12/20	31/12/20			
767		19,687.15	19,902.63	215.48	44.84	96.62 ₪

סה"כ לדייר:

שיא ביקוש	סה"כ
	215.48
	96.62 ₪

תשלום קבוע	תשלום עבור גודל חיבור ב KVA (0x0)	סה"כ לתשלום	לא כולל מע"מ
0.00 ₪	0.00 ₪	96.62 ₪	

התפלגות חיוב בש"ח לפי תעו"ז

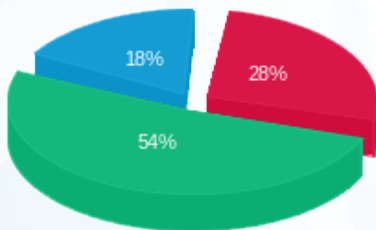

פסגה (26.72 ₪) ■
 גבע (52.43 ₪) ■
 שפל (17.47 ₪) ■

הסטוריית צריכה בקוט"ש

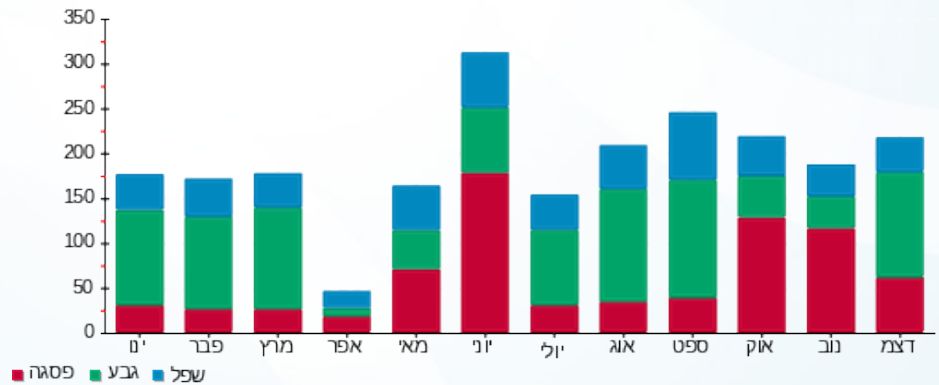

04/01/21 תאריך הפקה:
 31/12/20 תאריך קריאה נוכחית:
 01/12/20 תאריך קריאה קודמת:

שם דייר: ברק רחל 3305
 שם אתר: אילדן דקל

לקוח/ה נכבד/ה, אנו מתכבדים להגיש את חישוב צריכת החשמל לתקופה 01/12/20 - 31/12/20:

ברק רחל 3305 - 2 - 70046933(0x0)

סוג תעריף	סוג צריכה	קריאה קודמת	קריאה נוכחית	סה"כ צריכה בקוט"ש	מחיר לקוט"ש בא"ג	סה"כ לתשלום
פרטי חשבון עבור תאריכים:		01/12/20	31/12/20			
767		30,935.38	31,249.10	313.73	44.84	140.68 ₪

סה"כ לדייר:

שיא ביקוש	סה"כ
	313.73
	140.68 ₪

0.00 ₪	תשלום קבוע	
0.00 ₪	תשלום עבור גודל חיבור ב KVA (0x0)	
140.68 ₪	סה"כ לתשלום	לא כולל מע"מ

התפלגות חיוב בש"ח לפי תעו"ז

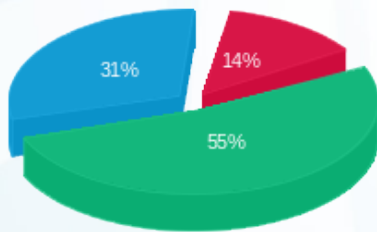

■ פסגה (19.02 ₪)
 ■ גבע (77.75 ₪)
 ■ שפל (43.90 ₪)

הסטוריית צריכה בקוט"ש

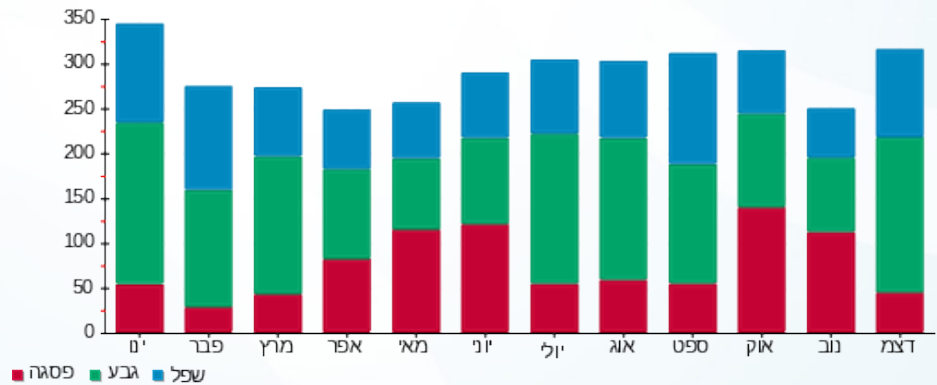

04/01/21 תאריך הפקה:
 31/12/20 תאריך קריאה נוכחית:
 01/12/20 תאריך קריאה קודמת:

שם דייר: גולדין טובה 3709
 שם אתר: אילדן דקל

לקוח/ה נכבד/ה, אנו מתכבדים להגיש את חישוב צריכת החשמל לתקופה 31/12/20 - 01/12/20:

גולדין טובה 3709 - 3 - 70049205 (0x0)

סוג תעריף	סוג צריכה	קריאה קודמת	קריאה נוכחית	סה"כ צריכה בקוט"ש	מחיר לקוט"ש בא"ג	סה"כ לתשלום
פרטי חשבון עבור תאריכים:		01/12/20	31/12/20			
767		35,537.09	35,861.71	324.62	44.84	145.56 ₪

סה"כ לדייר:

שיא ביקוש	סה"כ
	324.62
	145.56 ₪

0.00 ₪	תשלום קבוע	
0.00 ₪	תשלום עבור גודל חיבור בKVA (0x0)	
145.56 ₪	סה"כ לתשלום	לא כולל מע"מ

התפלגות חיוב בש"ח לפי תעו"ז

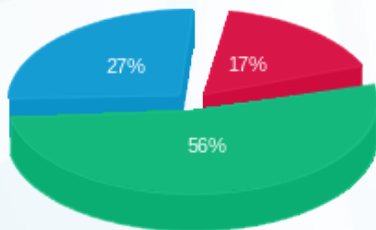

פסגה (₪ 24.90)
 גבע (₪ 81.17)
 שפל (₪ 39.49)

הסטוריית צריכה בקוט"ש

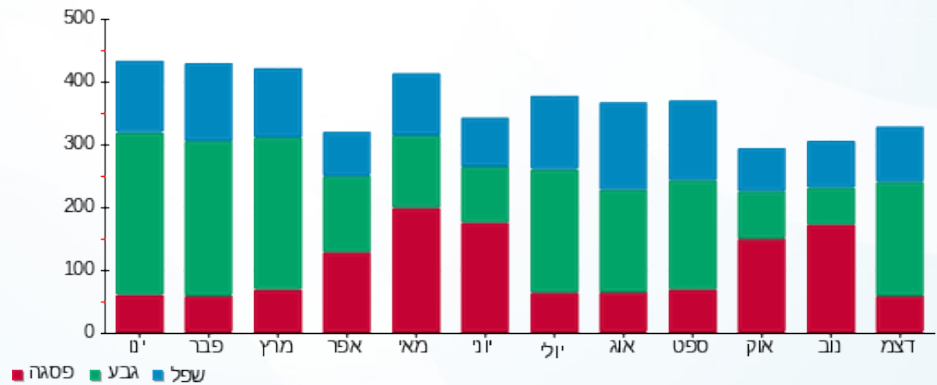

04/01/21 תאריך הפקה:
 31/12/20 תאריך קריאה נוכחית:
 01/12/20 תאריך קריאה קודמת:

שם דייר: גולן שולה 3407
 שם אתר: אילדן דקל

לקוח/ה נכבד/ה, אנו מתכבדים להגיש את חישוב צריכת החשמל לתקופה 01/12/20 - 31/12/20:

גולן שולה 3407 - 1 - 70044608(0x0)

סוג תעריף	סוג צריכה	קריאה קודמת	קריאה נוכחית	סה"כ צריכה בקוט"ש	מחיר לקוט"ש בא"ג	סה"כ לתשלום
		01/12/20	31/12/20			
פרטי חשבון עבור תאריכים:						
767		36,952.66	36,976.47	23.81	44.84	10.68 ₪

סה"כ לדייר:

שיא ביקוש	סה"כ
	23.81
	10.68 ₪

0.00 ₪	תשלום קבוע	
0.00 ₪	תשלום עבור גודל חיבור בKVA (0x0)	
10.68 ₪	סה"כ לתשלום	לא כולל מע"מ

התפלגות חיוב בש"ח לפי תעו"ז

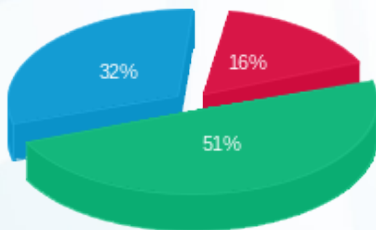

פסגה (1.74 ₪)
 גבע (5.50 ₪)
 שפל (3.43 ₪)

הסטוריית צריכה בקוט"ש

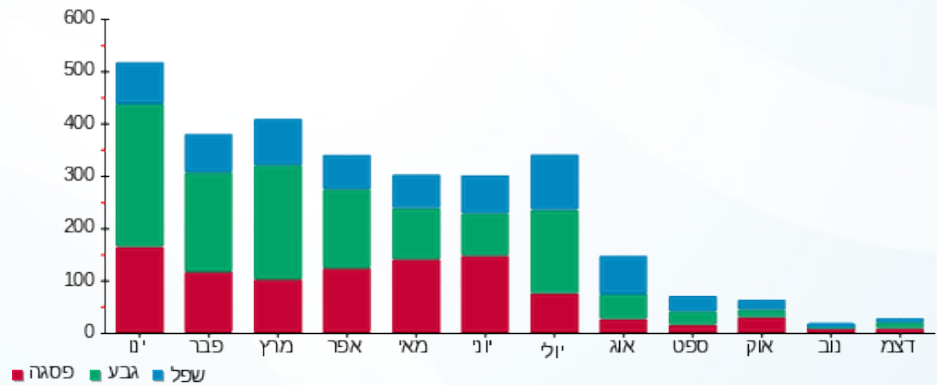



04/01/21

תאריך הפקה:

שם דייר: גושן רגינה 3403

31/12/20

תאריך קריאה נוכחית:

שם אתר: אילדן דקל

01/12/20

תאריך קריאה קודמת:

לקוח/ה נכבד/ה, אנו מתכבדים להגיש את חישוב צריכת החשמל לתקופה 01/12/20 - 31/12/20:

גושן רגינה 3403 - 3 - 70049160 (0x0)

סוג תעריף	סוג צריכה	קריאה קודמת	קריאה נוכחית	סה"כ צריכה בקוט"ש	מחיר לקוט"ש בא"ג	סה"כ לתשלום
פרטי חשבון עבור תאריכים:		01/12/20	31/12/20			
767		30,158.38	30,371.25	212.87	44.84	95.45 ₪

סה"כ לדייר:

שיא ביקוש	סה"כ
	212.87
	95.45 ₪

0.00 ₪	תשלום קבוע	
0.00 ₪	תשלום עבור גודל חיבור בKVA (0x0)	
95.45 ₪	סה"כ לתשלום	לא כולל מע"מ

התפלגות חיוב בש"ח לפי תעו"ז

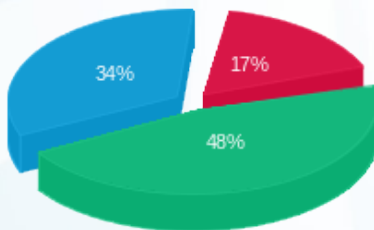

פסגה (16.40 ₪)
 גבע (46.20 ₪)
 שפל (32.86 ₪)

הסטוריית צריכה בקוט"ש

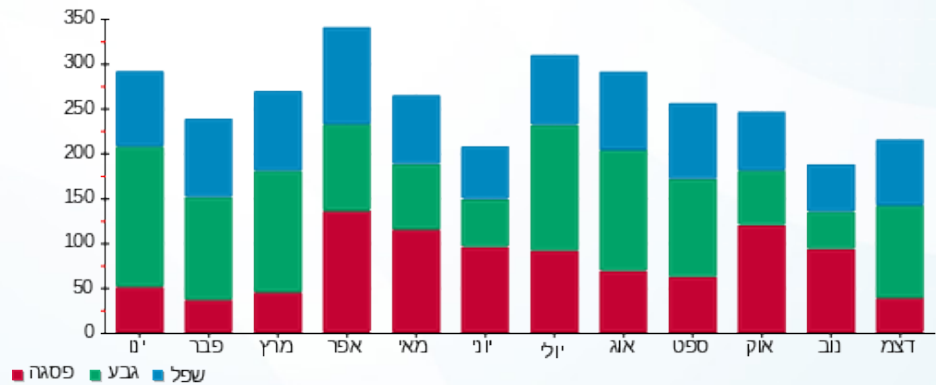

04/01/21 תאריך הפקה:
 31/12/20 תאריך קריאה נוכחית:
 01/12/20 תאריך קריאה קודמת:

שם דייר: גזל יפה 3105
 שם אתר: אילדן דקל

לקוח/ה נכבד/ה, אנו מתכבדים להגיש את חישוב צריכת החשמל לתקופה 01/12/20 - 31/12/20:

גזל יפה 3105 - 2 - 70048969 (0x0)

סוג תעריף	סוג צריכה	קריאה קודמת	קריאה נוכחית	סה"כ צריכה בקוט"ש	מחיר לקוט"ש בא"ג	סה"כ לתשלום
פרטי חשבון עבור תאריכים:		01/12/20	31/12/20			
767		39,393.49	39,868.31	474.82	44.84	212.91 ₪

סה"כ לדייר:

שיא ביקוש	סה"כ
	474.82
	212.91 ₪

0.00 ₪	תשלום קבוע	
0.00 ₪	תשלום עבור גודל חיבור ב KVA (0x0)	
212.91 ₪	סה"כ לתשלום	לא כולל מע"מ

התפלגות חיוב בש"ח לפי תעו"ז

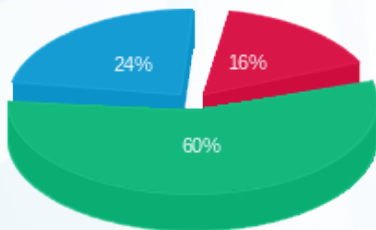

פסגה (₪ 34.68)
 גבע (₪ 127.10)
 שפל (₪ 51.13)

הסטוריית צריכה בקוט"ש

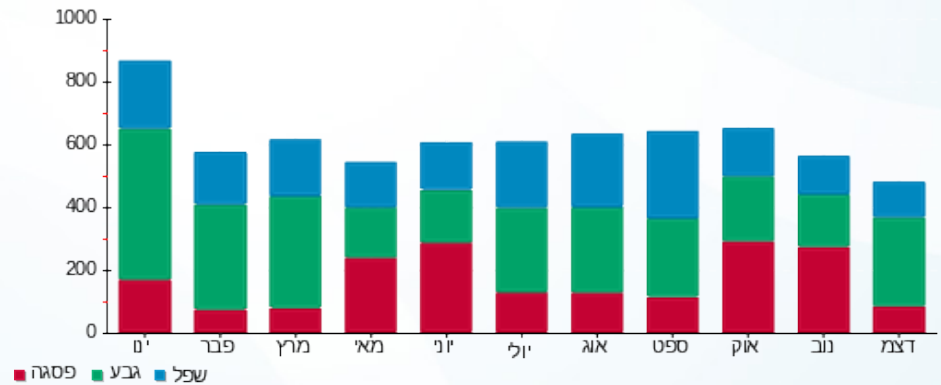



04/01/21 תאריך הפקה:
 31/12/20 תאריך קריאה נוכחית:
 01/12/20 תאריך קריאה קודמת:

שם דייר: גילת ציפורה 3613
 שם אתר: אילדן דקל

לקוח/ה נכבד/ה, אנו מתכבדים להגיש את חישוב צריכת החשמל לתקופה 01/12/20 - 31/12/20:

גילת ציפורה 3613 - 2 - 70046948(0x0)

סוג תעריף	סוג צריכה	קריאה קודמת	קריאה נוכחית	סה"כ צריכה בקוט"ש	מחיר לקוט"ש בא"ג	סה"כ לתשלום
פרטי חשבון עבור תאריכים:		01/12/20	31/12/20			
767		1,360.68	1,534.20	173.52	44.84	77.81 ₪

סה"כ לדייר:

שיא ביקוש	סה"כ
	173.52
	77.81 ₪

0.00 ₪	תשלום קבוע	
0.00 ₪	תשלום עבור גודל חיבור ב-KVA (0x0)	
77.81 ₪	סה"כ לתשלום	לא כולל מע"מ

התפלגות חיוב בש"ח לפי תעו"ז

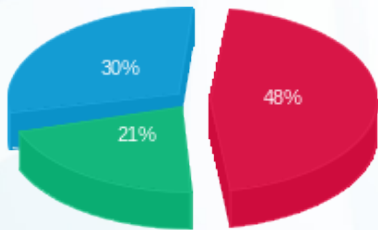

פסגה (₪ 37.69)
 גבע (₪ 16.56)
 שפל (₪ 23.55)

הסטוריית צריכה בקוט"ש

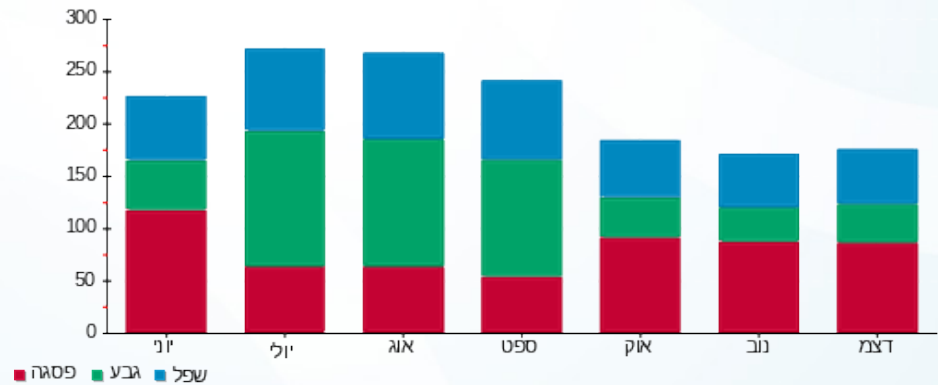



04/01/21

תאריך הפקה:

שם דייר: גנץ סוזן וצבי 3108

31/12/20

תאריך קריאה נוכחית:

שם אתר: אילדן דקל

01/12/20

תאריך קריאה קודמת:

לקוח/ה נכבד/ה, אנו מתכבדים להגיש את חישוב צריכת החשמל לתקופה **01/12/20 - 31/12/20**:

גנץ סוזן וצבי 3108 - 2 - (0x0)70048880

סוג תעריף	סוג צריכה	קריאה קודמת	קריאה נוכחית	סה"כ צריכה בקוט"ש	מחיר לקוט"ש בא"ג	סה"כ לתשלום
פרטי חשבון עבור תאריכים:		01/12/20	31/12/20			
767		30,231.83	30,607.03	375.21	44.84	168.24 ₪

סה"כ לדייר:

שיא ביקוש	סה"כ
	375.21
	168.24 ₪

0.00 ₪	תשלום קבוע	
0.00 ₪	תשלום עבור גודל חיבור בKVA (0x0)	
168.24 ₪	סה"כ לתשלום	לא כולל מע"מ

התפלגות חיוב בש"ח לפי תעו"ז

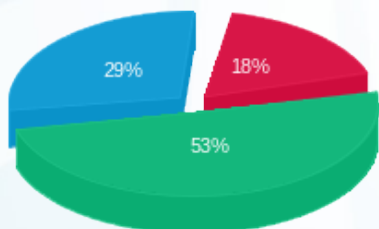

פסגה (30.32 ₪)
גבע (88.88 ₪)
שפל (49.04 ₪)

הסטוריית צריכה בקוט"ש

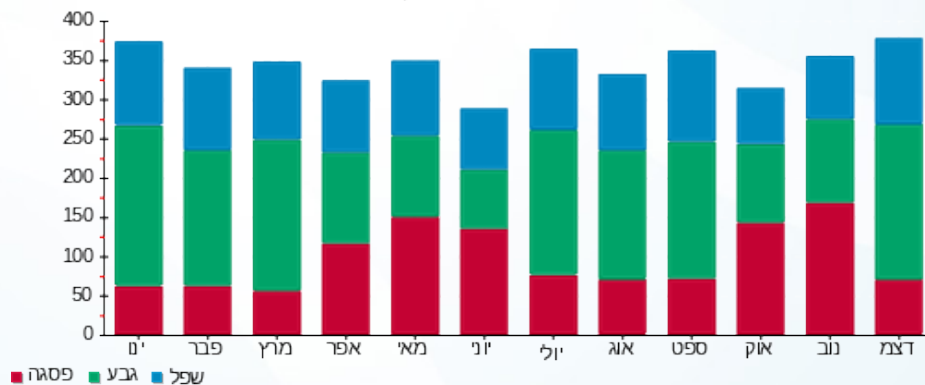



04/01/21 תאריך הפקה:
 31/12/20 תאריך קריאה נוכחי:
 01/12/20 תאריך קריאה קודמת:

שם דייר: גפן יצחק ורחל 3713
 שם אתר: אילדן דקל

לקוח/ה נכבד/ה, אנו מתכבדים להגיש את חישוב צריכת החשמל לתקופה **01/12/20 - 31/12/20**:

גפן יצחק ורחל 3713 - 2 - 70048951(0x0)

סוג תעריף	סוג צריכה	קריאה קודמת	קריאה נוכחית	סה"כ צריכה בקוט"ש	מחיר לקוט"ש בא"ג	סה"כ לתשלום
פרטי חשבון עבור תאריכים:		01/12/20	31/12/20			
767		1,635.01	1,997.75	362.75	44.84	162.66 ₪

סה"כ לדייר:

שיא ביקוש	סה"כ
	362.75
	162.66 ₪

תשלום קבוע	תשלום עבור גודל חיבור בKVA (0x0)	סה"כ לתשלום	לא כולל מע"מ
0.00 ₪	0.00 ₪	162.66 ₪	

התפלגות חיוב בש"ח לפי תעו"ז

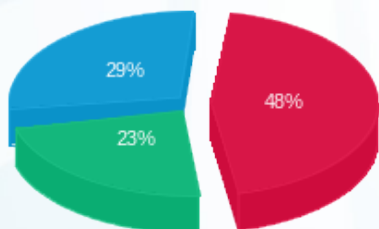

- פסגה (77.46 ₪)
- גבע (38.14 ₪)
- שפל (47.06 ₪)

הסטוריית צריכה בקוט"ש

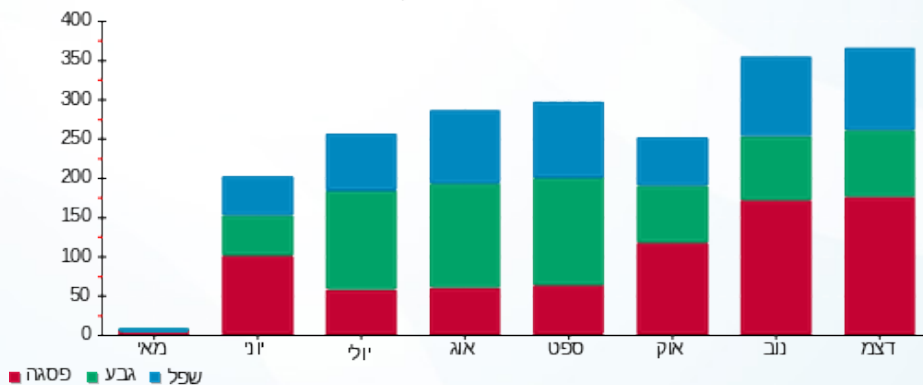

04/01/21 תאריך הפקה:
 31/12/20 תאריך קריאה נוכחית:
 01/12/20 תאריך קריאה קודמת:

שם דייר: גראור תמי וישעיהו 3310
 שם אתר: אילדן דקל

לקוח/ה נכבד/ה, אנו מתכבדים להגיש את חישוב צריכת החשמל לתקופה 01/12/20 - 31/12/20:

גראור תמי וישעיהו 3310 - 1 - 70049034 (0x0)

סוג תעריף	סוג צריכה	קריאה קודמת	קריאה נוכחית	סה"כ צריכה בקוט"ש	מחיר לקוט"ש בא"ג	סה"כ לתשלום
פרטי חשבון עבור תאריכים:						
767		01/12/20	31/12/20	34,919.24	44.84	35.54 ₪

סה"כ לדייר:

שיא ביקוש	סה"כ
	79.26
	35.54 ₪

0.00 ₪	תשלום קבוע	
0.00 ₪	תשלום עבור גודל חיבור ב-KVA (0x0)	
35.54 ₪	סה"כ לתשלום	לא כולל מע"מ

התפלגות חיוב בש"ח לפי תעו"ז

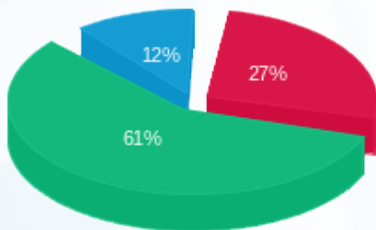

פסגה (9.72) ₪
 גבע (21.73) ₪
 שפל (4.09) ₪

הסטוריית צריכה בקוט"ש

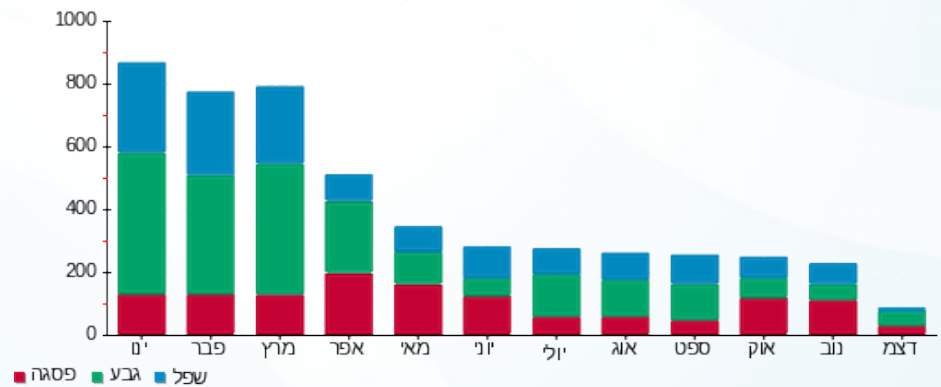



04/01/21

תאריך הפקה:

שם דייר: גרוס מגדה לאה 3712

31/12/20

תאריך קריאה נוכחית:

שם אתר: אילדן דקל

01/12/20

תאריך קריאה קודמת:

לקוח/ה נכבד/ה, אנו מתכבדים להגיש את חישוב צריכת החשמל לתקופה **01/12/20 - 31/12/20**:

גרוס מגדה לאה 3712 - 3 - 70049400(0x0)

סוג תעריף	סוג צריכה	קריאה קודמת	קריאה נוכחית	סה"כ צריכה בקוט"ש	מחיר לקוט"ש בא"ג	סה"כ לתשלום
			01/12/20	31/12/20	פרטי חשבון עבור תאריכים:	
767		32,769.88	33,157.75	387.87	44.84	173.92 ₪

סה"כ לדייר:

שיא ביקוש	סה"כ
	387.87
	173.92 ₪

0.00 ₪	תשלום קבוע	
0.00 ₪	תשלום עבור גודל חיבור ב-KVA (0x0)	
173.92 ₪	סה"כ לתשלום	לא כולל מע"מ

התפלגות חיוב בש"ח לפי תעו"ז

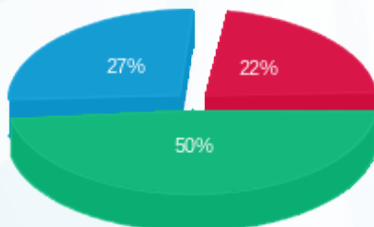

- פסגה (₪ 39.11)
- גבע (₪ 87.41)
- שפל (₪ 47.40)

הסטוריית צריכה בקוט"ש

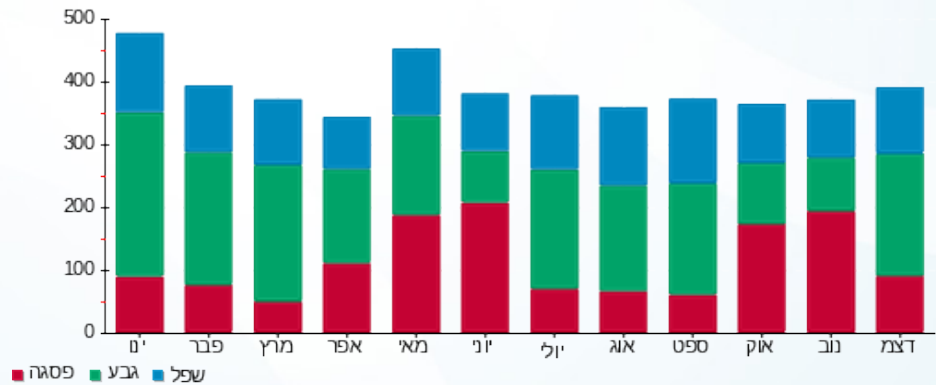



04/01/21

תאריך הפקה:

שם דייר: דרור אהובה 3708

31/12/20

תאריך קריאה נוכחית:

שם אתר: אילדן דקל

01/12/20

תאריך קריאה קודמת:

לקוח/ה נכבד/ה, אנו מתכבדים להגיש את חישוב צריכת החשמל לתקופה 01/12/20 - 31/12/20:

דרור אהובה 3708 - 1 - 70049205(0x0)

סוג תעריף	סוג צריכה	קריאה קודמת	קריאה נוכחית	סה"כ צריכה בקוט"ש	מחיר לקוט"ש בא"ג	סה"כ לתשלום
פרטי חשבון עבור תאריכים:		01/12/20	31/12/20			
767		30,399.09	30,726.00	326.91	44.84	146.58 ₪

סה"כ לדייר:

שיא ביקוש	סה"כ
	326.91
	146.58 ₪

0.00 ₪	תשלום קבוע	
0.00 ₪	תשלום עבור גודל חיבור בKVA (0x0)	
146.58 ₪	סה"כ לתשלום	לא כולל מע"מ

התפלגות חיוב בש"ח לפי תעו"ז

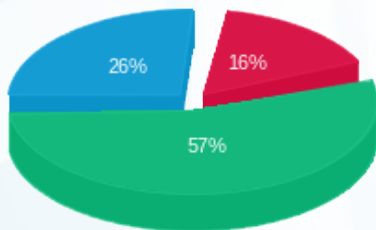

- פסגה (23.89 ₪)
- גבע (84.04 ₪)
- שפל (38.65 ₪)

הסטוריית צריכה בקוט"ש

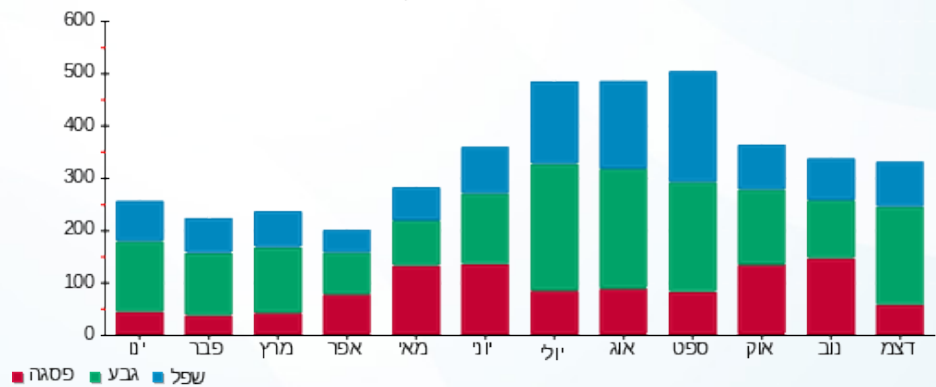

04/01/21 תאריך הפקה:
 31/12/20 תאריך קריאה נוכחית:
 01/12/20 תאריך קריאה קודמת:

שם דייר: האס מרים ויוסף 3602
 שם אתר: אילדן דקל

לקוח/ה נכבד/ה, אנו מתכבדים להגיש את חישוב צריכת החשמל לתקופה 01/12/20 - 31/12/20:

האס מרים ויוסף 3602 - 1 (0x0)70048957

סוג תעריף	סוג צריכה	קריאה קודמת	קריאה נוכחית	סה"כ צריכה בקוט"ש	מחיר לקוט"ש בא"ג	סה"כ לתשלום
			31/12/20	01/12/20	פרטי חשבון עבור תאריכים:	
767		50,317.70	50,572.31	254.61	44.84	114.17 ₪

סה"כ לדייר:

שיא ביקוש	סה"כ
	254.61
	114.17 ₪

0.00 ₪	תשלום קבוע	
0.00 ₪	תשלום עבור גודל חיבור ב-KVA (0x0)	
114.17 ₪	סה"כ לתשלום	לא כולל מע"מ

התפלגות חיוב בש"ח לפי תעו"ז

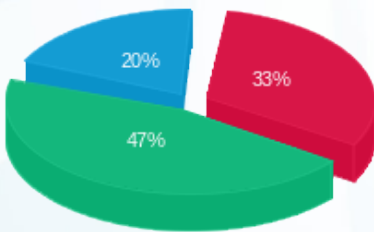

פסגה (37.42 ₪)
 גבע (54.20 ₪)
 שפ"ל (22.54 ₪)

הסטוריית צריכה בקוט"ש

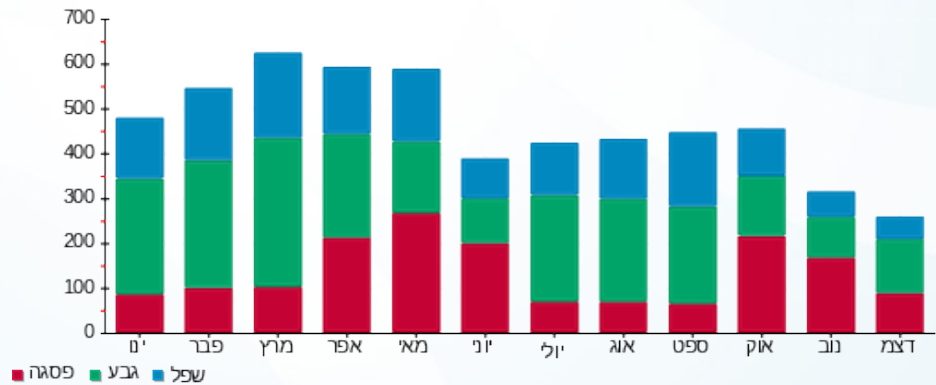



04/01/21 תאריך הפקה:
 31/12/20 תאריך קריאה נוכחית:
 01/12/20 תאריך קריאה קודמת:

שם דייר: הרבסט חנה ויצחק אלחנן 3410
 שם אתר: אילדן דקל

לקוח/ה נכבד/ה, אנו מתכבדים להגיש את חישוב צריכת החשמל לתקופה 01/12/20 - 31/12/20:

הרבסט חנה ויצחק אלחנן 3410 - 1 - 70044634 (0x0)

סוג תעריף	סוג צריכה	קריאה קודמת	קריאה נוכחית	סה"כ צריכה בקוט"ש	מחיר לקוט"ש בא"ג	סה"כ לתשלום
פרטי חשבון עבור תאריכים:		01/12/20	31/12/20			
767		31,042.94	31,228.55	185.61	44.84	83.23 ₪

סה"כ לדייר:

שיא ביקוש	סה"כ
	185.61
	83.23 ₪

0.00 ₪	תשלום קבוע	
0.00 ₪	תשלום עבור גודל חיבור בKVA (0x0)	
83.23 ₪	סה"כ לתשלום	לא כולל מע"מ

התפלגות חיוב בש"ח לפי תעו"ז

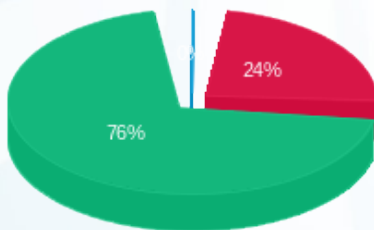

פסגה (20.07 ₪)
 גבע (63.16 ₪)
 שפל (0.0004 ₪)

הסטוריית צריכה בקוט"ש

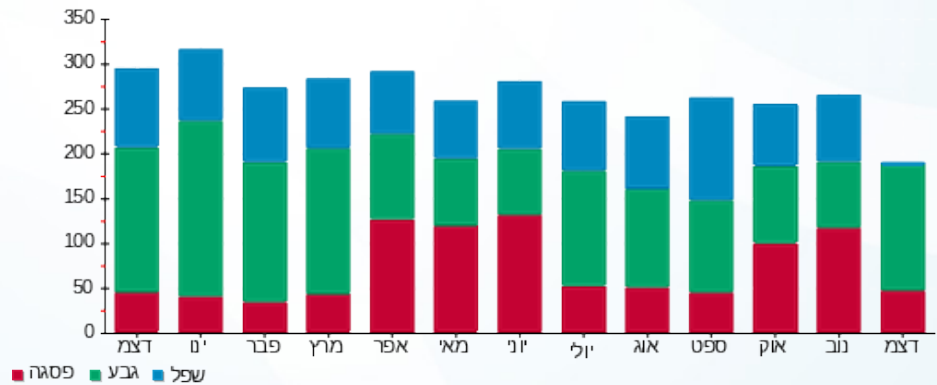



04/01/21

תאריך הפקה:

שם דייר: הררי אסתר 3703

31/12/20

תאריך קריאה נוכחית:

שם אתר: אילדן דקל

01/12/20

תאריך קריאה קודמת:

לקוח/ה נכבד/ה, אנו מתכבדים להגיש את חישוב צריכת החשמל לתקופה 01/12/20 - 31/12/20:

הררי אסתר 3703 - 3 - 70048994 (0x0)

סוג תעריף	סוג צריכה	קריאה קודמת	קריאה נוכחית	סה"כ צריכה בקוט"ש	מחיר לקוט"ש בא"ג	סה"כ לתשלום
		01/12/20	31/12/20			
פרטי חשבון עבור תאריכים:						
767		37,780.87	38,079.16	298.28	44.84	133.75 ₪

סה"כ לדייר:

שיא ביקוש	סה"כ
	298.28
	133.75 ₪

0.00 ₪	תשלום קבוע	
0.00 ₪	תשלום עבור גודל חיבור ב KVA (0x0)	
133.75 ₪	סה"כ לתשלום	לא כולל מע"מ

התפלגות חיוב בש"ח לפי תעו"ז

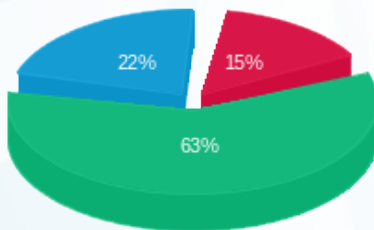

- פסגה (19.92 ₪)
- גבע (84.24 ₪)
- שפל (29.60 ₪)

הסטוריית צריכה בקוט"ש

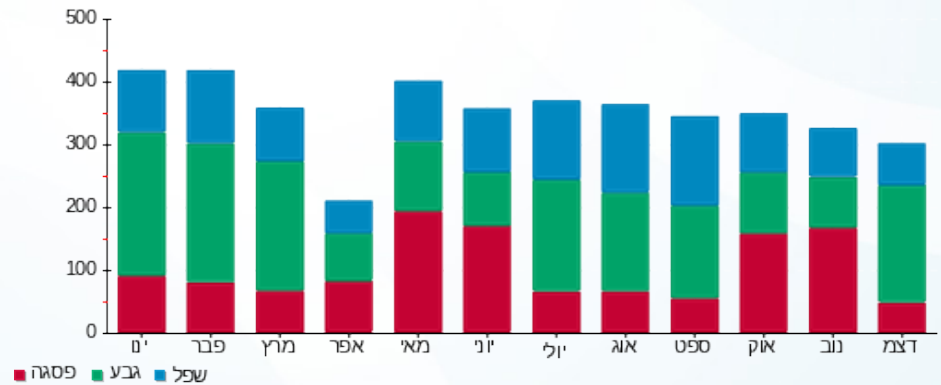

04/01/21 תאריך הפקה:
 31/12/20 תאריך קריאה נוכחית:
 01/12/20 תאריך קריאה קודמת:

שם דייר: וייסמן חיה ואליהו 3211
 שם אתר: אילדן דקל

לקוח/ה נכבד/ה, אנו מתכבדים להגיש את חישוב צריכת החשמל לתקופה 01/12/20 - 31/12/20:

וייסמן חיה ואליהו 3211 - 2 - 70044517(0x0)

סוג תעריף	סוג צריכה	קריאה קודמת	קריאה נוכחית	סה"כ צריכה בקוט"ש	מחיר לקוט"ש בא"ג	סה"כ לתשלום
פרטי חשבון עבור תאריכים:		01/12/20	31/12/20			
767		29,393.96	29,622.60	228.64	44.84	102.52 ₪

סה"כ לדייר:

שיא ביקוש	סה"כ
	228.64
	102.52 ₪

0.00 ₪	תשלום קבוע	
0.00 ₪	תשלום עבור גודל חיבור ב-KVA (0x0)	
102.52 ₪	סה"כ לתשלום	לא כולל מע"מ

התפלגות חיוב בש"ח לפי תעו"ז

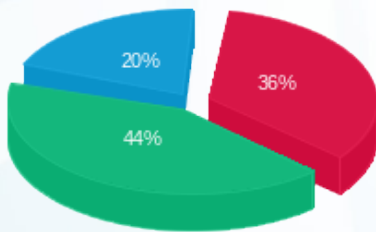

פסגה (₪ 36.62)
 גבע (₪ 44.97)
 שפל (₪ 20.93)

הסטוריית צריכה בקוט"ש

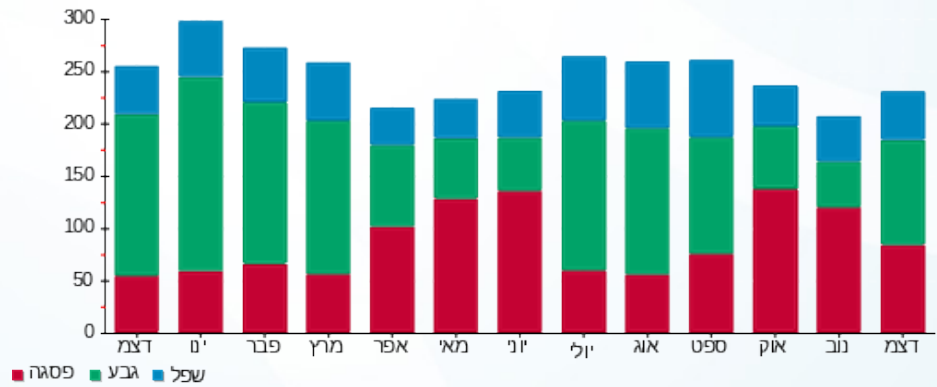

04/01/21 תאריך הפקה:
 31/12/20 תאריך קריאה נוכחית:
 01/12/20 תאריך קריאה קודמת:

שם דייר: ויקרוביזקי רחל 3306
 שם אתר: אילדן דקל

לקוח/ה נכבד/ה, אנו מתכבדים להגיש את חישוב צריכת החשמל לתקופה 01/12/20 - 31/12/20:

ויקרוביזקי רחל 3306 - 3 - 70046933 (0x0)

סוג תעריף	סוג צריכה	קריאה קודמת	קריאה נוכחית	סה"כ צריכה בקוט"ש	מחיר לקוט"ש בא"ג	סה"כ לתשלום
פרטי חשבון עבור תאריכים:		01/12/20	31/12/20			
767		23,209.45	23,424.85	215.40	44.84	96.59 ₪

סה"כ לדייר:

שיא ביקוש	סה"כ
	215.40
	96.59 ₪

0.00 ₪	תשלום קבוע	
0.00 ₪	תשלום עבור גודל חיבור ב-KVA (0x0)	
96.59 ₪	סה"כ לתשלום	לא כולל מע"מ

התפלגות חיוב בש"ח לפי תעו"ז

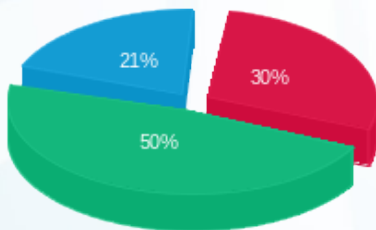

פסגה (₪ 28.62)
 גבע (₪ 47.83)
 שפ"ל (₪ 20.13)

הסטוריית צריכה בקוט"ש

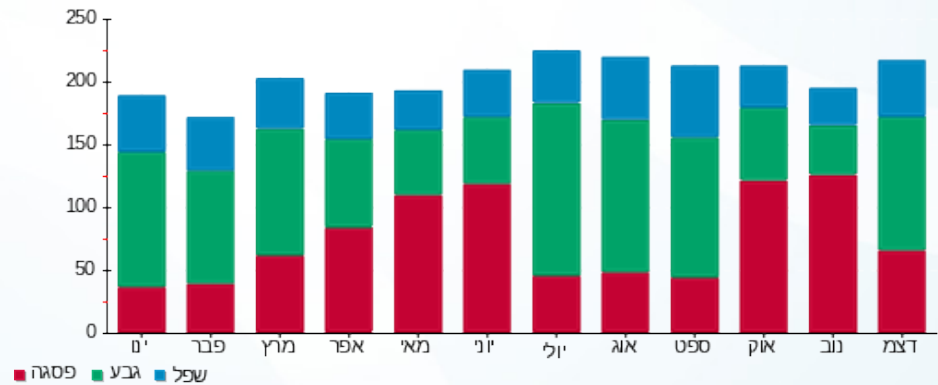

04/01/21 תאריך הפקה:
 31/12/20 תאריך קריאה נוכחית:
 01/12/20 תאריך קריאה קודמת:

שם דייר: זכאי רות 3612
 שם אתר: אילדן דקל

לקוח/ה נכבד/ה, אנו מתכבדים להגיש את חישוב צריכת החשמל לתקופה 01/12/20 - 31/12/20:

זכאי רות 3612 - 3 - 70049024(0x0)

סוג תעריף	סוג צריכה	קריאה קודמת	קריאה נוכחית	סה"כ צריכה בקוט"ש	מחיר לקוט"ש בא"ג	סה"כ לתשלום
פרטי חשבון עבור תאריכים:		01/12/20	31/12/20			
767		27,533.30	27,746.47	213.17	44.84	95.58 ₪

סה"כ לדייר:

שיא ביקוש	סה"כ
	213.17
	95.58 ₪

תשלום קבוע	תשלום עבור גודל חיבור בKVA (0x0)	סה"כ לתשלום	לא כולל מע"מ
0.00 ₪	0.00 ₪	95.58 ₪	

התפלגות חיוב בש"ח לפי תעו"ז

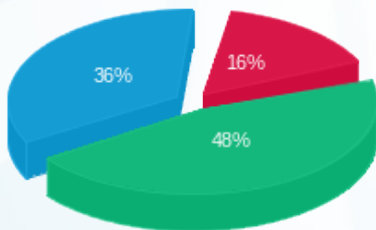

פסגה (15.36 ₪)
 גבע (45.95 ₪)
 שפל (34.27 ₪)

הסטוריית צריכה בקוט"ש

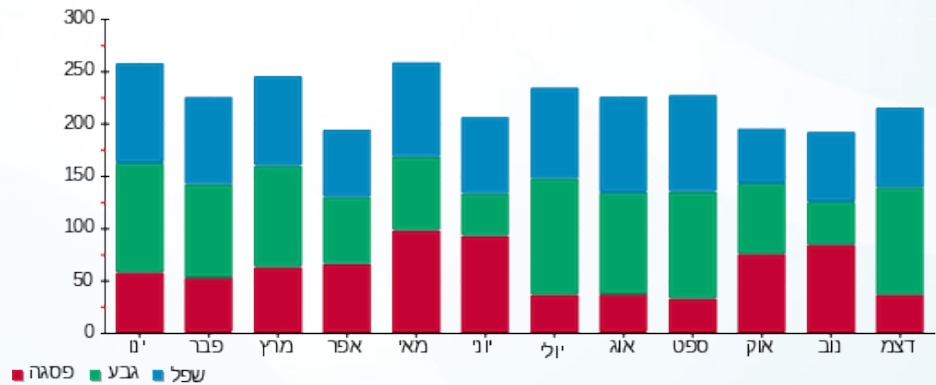



04/01/21 תאריך הפקה:
 31/12/20 תאריך קריאה נוכחית:
 01/12/20 תאריך קריאה קודמת:

שם דייר: טל דוד ולילי 3103
 שם אתר: אילדן דקל

לקוח/ה נכבד/ה, אנו מתכבדים להגיש את חישוב צריכת החשמל לתקופה 01/12/20 - 31/12/20:

טל דוד ולילי 3103 - 3 - 70046839(0x0)

סוג תעריף	סוג צריכה	קריאה קודמת	קריאה נוכחית	סה"כ צריכה בקוט"ש	מחיר לקוט"ש בא"ג	סה"כ לתשלום
פרטי חשבון עבור תאריכים:						
767		01/12/20	31/12/20	227.42	44.84	101.97 ₪

סה"כ לדייר:

שיא ביקוש	סה"כ
	227.42
	101.97 ₪

תשלום קבוע	תשלום עבור גודל חיבור ב-KVA (0x0)	סה"כ לתשלום	לא כולל מע"מ
0.00 ₪	0.00 ₪	101.97 ₪	

התפלגות חיוב בש"ח לפי תעו"ז

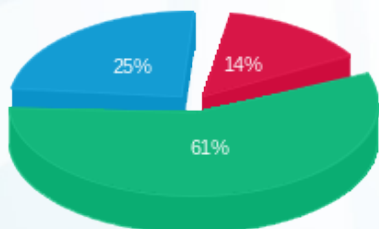

פסגה (14.69 ₪)
 גבע (61.86 ₪)
 שפל (25.42 ₪)

הסטוריית צריכה בקוט"ש

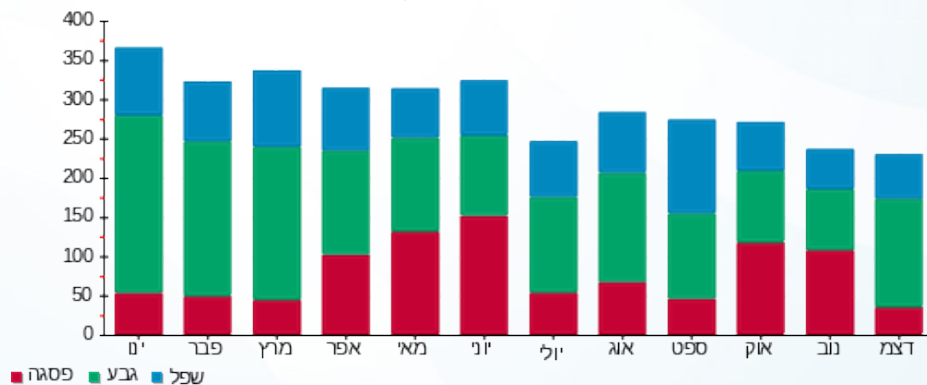

04/01/21 תאריך הפקה:
 31/12/20 תאריך קריאה נוכחית:
 01/12/20 תאריך קריאה קודמת:

שם דייר: יוסף אסתר 3109
 שם אתר: אילדן דקל

לקוח/ה נכבד/ה, אנו מתכבדים להגיש את חישוב צריכת החשמל לתקופה 01/12/20 - 31/12/20:

יוסף אסתר 3109 - 3 - 70048880 (0x0)

סוג תעריף	סוג צריכה	קריאה קודמת	קריאה נוכחית	סה"כ צריכה בקוט"ש	מחיר לקוט"ש בא"ג	סה"כ לתשלום
פרטי חשבון עבור תאריכים:		01/12/20	31/12/20			
767		21,236.67	21,335.77	99.10	44.84	44.44 ₪

סה"כ לדייר:

שיא ביקוש	סה"כ
	99.10
	44.44 ₪

תשלום קבוע	תשלום עבור גודל חיבור ב KVA (0x0)	סה"כ לתשלום	לא כולל מע"מ
0.00 ₪	0.00 ₪	44.44 ₪	

התפלגות חיוב בש"ח לפי תעו"ז

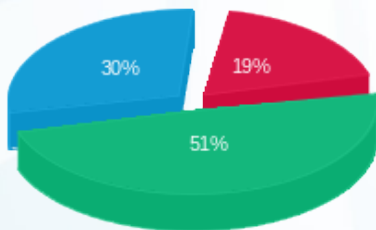

פסגה (8.38 ₪) ■
 גבע (22.73 ₪) ■
 שפל (13.33 ₪) ■

הסטוריית צריכה בקוט"ש

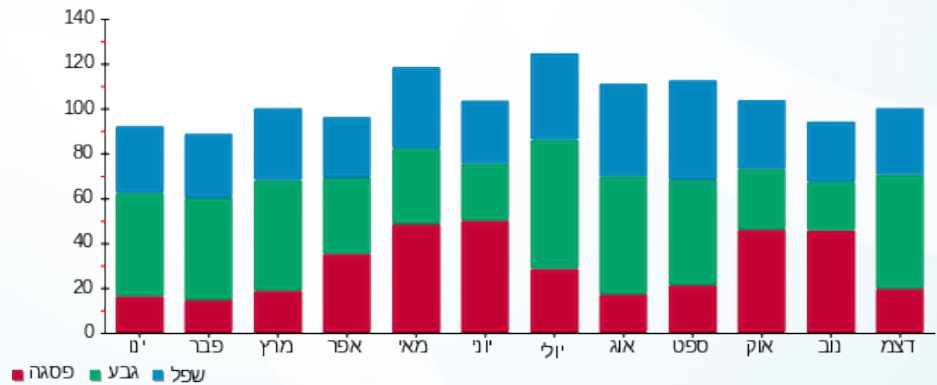

04/01/21 תאריך הפקדה:
 31/12/20 תאריך קריאה נוכחית:
 01/12/20 תאריך קריאה קודמת:

שם דייר: יניב בן ציון 3710
 שם אתר: אילדן דקל

לקוח/ה נכבד/ה, אנו מתכבדים להגיש את חישוב צריכת החשמל לתקופה **01/12/20 - 31/12/20**:

יניב בן ציון 3710 - 2 - 70049400(0x0)

סוג תעריף	סוג צריכה	קריאה קודמת	קריאה נוכחית	סה"כ צריכה בקוט"ש	מחיר לקוט"ש בא"ג	סה"כ לתשלום
		01/12/20	31/12/20			
767		28,588.67	28,908.07	319.41	44.84	143.22 ₪

סה"כ לדייר:

שיא ביקוש	סה"כ
	319.41
	143.22 ₪

0.00 ₪	תשלום קבוע	
0.00 ₪	תשלום עבור גודל חיבור בKVA (0x0)	
143.22 ₪	סה"כ לתשלום	לא כולל מע"מ

התפלגות חיוב בש"ח לפי תעו"ז

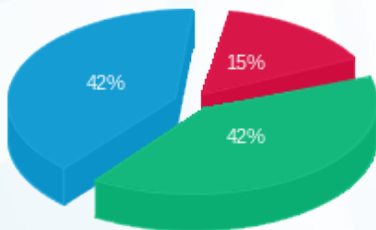

פסגה (22.19 ₪) ■
 גבע (60.83 ₪) ■
 שפל (60.21 ₪) ■

הסטוריית צריכה בקוט"ש

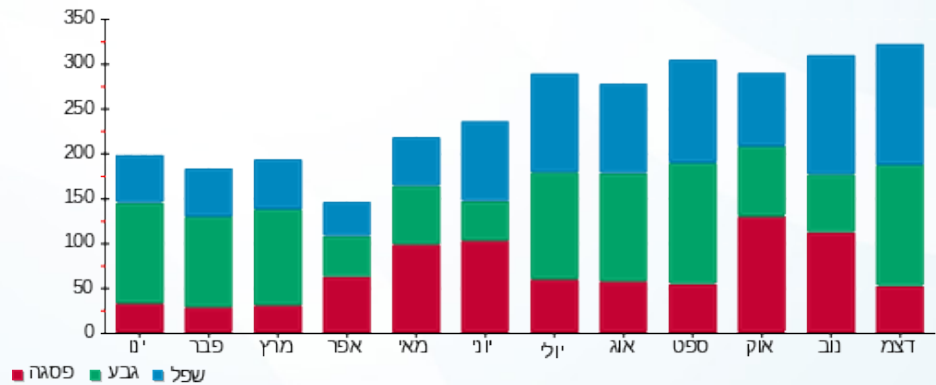

פסגה ■ גבע ■ שפל





04/01/21 תאריך הפקה:
 31/12/20 תאריך קריאה נוכחית:
 01/12/20 תאריך קריאה קודמת:

שם דייר: יעקבי רינה 3111
 שם אתר: אילדן דקל

לקוח/ה נכבד/ה, אנו מתכבדים להגיש את חישוב צריכת החשמל לתקופה 01/12/20 - 31/12/20:

יעקבי רינה 3111 - 2 - 70048495(0x0)

סוג תעריף	סוג צריכה	קריאה קודמת	קריאה נוכחית	סה"כ צריכה בקוט"ש	מחיר לקוט"ש בא"ג	סה"כ לתשלום
		01/12/20	31/12/20			
פרטי חשבון עבור תאריכים:						
767		37,389.33	37,766.05	376.71	44.84	168.92 ₪

סה"כ לדייר:

שיא ביקוש	סה"כ
	376.71
	168.92 ₪

0.00 ₪	תשלום קבוע	
0.00 ₪	תשלום עבור גודל חיבור ב-KVA (0x0)	
168.92 ₪	סה"כ לתשלום	לא כולל מע"מ

התפלגות חיוב בש"ח לפי תעו"ז

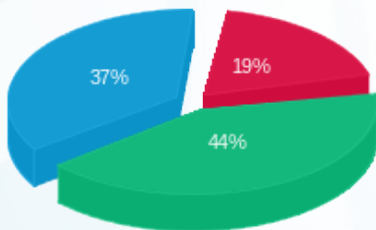

פסגה (32.01 ₪)
 גבע (73.85 ₪)
 שפל (63.06 ₪)

הסטוריית צריכה בקוט"ש

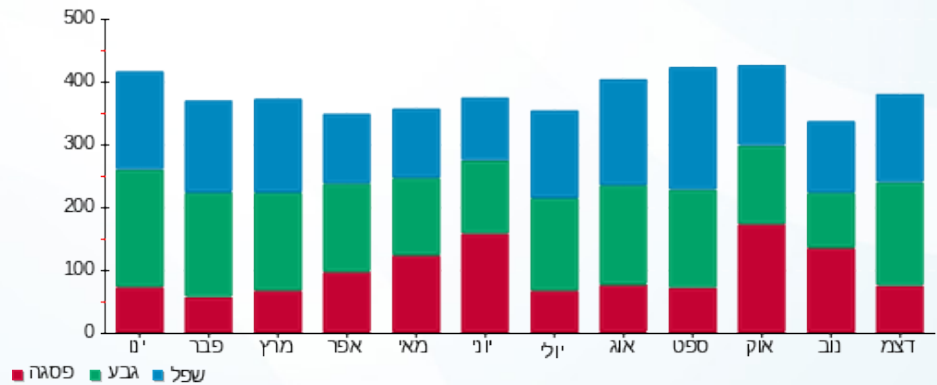

04/01/21 תאריך הפקה:
 31/12/20 תאריך קריאה נוכחית:
 01/12/20 תאריך קריאה קודמת:

שם דייר: יעקובס אביגדור ואווה קסטרו 3110
 שם אתר: אילדן דקל

לקוח/ה נכבד/ה, אנו מתכבדים להגיש את חישוב צריכת החשמל לתקופה 01/12/20 - 31/12/20:

יעקובס אביגדור ואווה קסטרו 3110 - 1 - 70048495(0x0)

סוג תעריף	סוג צריכה	קריאה קודמת	קריאה נוכחית	סה"כ צריכה בקוט"ש	מחיר לקוט"ש בא"ג	סה"כ לתשלום
פרטי חשבון עבור תאריכים:		01/12/20	31/12/20			
767		33,410.36	33,742.44	332.08	44.84	148.90 ₪

סה"כ לדייר:

שיא ביקוש	סה"כ
	332.08
	148.90 ₪

0.00 ₪	תשלום קבוע	
0.00 ₪	תשלום עבור גודל חיבור ב-KVA (0x0)	
148.90 ₪	סה"כ לתשלום	לא כולל מע"מ

התפלגות חיוב בש"ח לפי תעו"ז

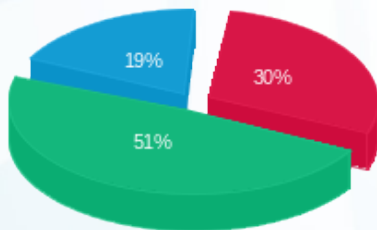

פסגה (45.25 ₪) ■
 גבע (75.20 ₪) ■
 שפל (28.45 ₪) ■

הסטוריית צריכה בקוט"ש

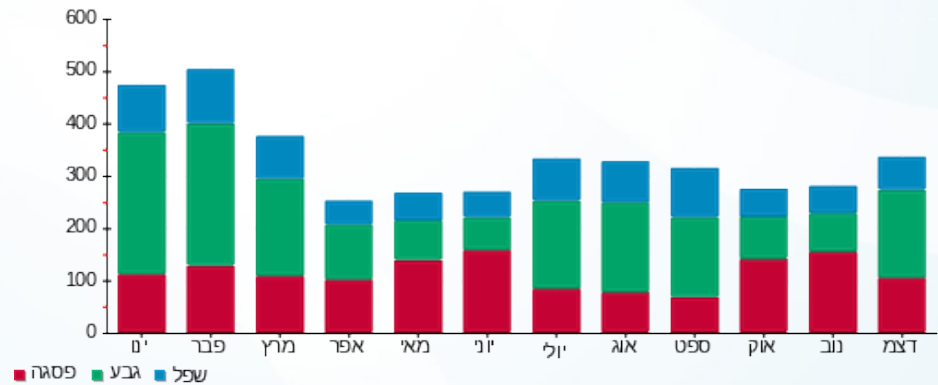

04/01/21 תאריך הפקה:
 31/12/20 תאריך קריאה נוכחית:
 01/12/20 תאריך קריאה קודמת:

שם דייר: ישראל מרסלה ומרקו 3311
 שם אתר: אילדן דקל

לקוח/ה נכבד/ה, אנו מתכבדים להגיש את חישוב צריכת החשמל לתקופה 01/12/20 - 31/12/20:

ישראל מרסלה ומרקו 3311 - 2 - 70049034(0x0)

סוג תעריף	סוג צריכה	קריאה קודמת	קריאה נוכחית	סה"כ צריכה בקוט"ש	מחיר לקוט"ש בא"ג	סה"כ לתשלום
פרטי חשבון עבור תאריכים:		01/12/20	31/12/20			
767		50,022.55	50,130.07	107.51	44.84	48.21 ₪

סה"כ לדייר:

שיא ביקוש	סה"כ
	107.51
	48.21 ₪

0.00 ₪	תשלום קבוע	
0.00 ₪	תשלום עבור גודל חיבור בKVA (0x0)	
48.21 ₪	סה"כ לתשלום	לא כולל מע"מ

התפלגות חיוב בש"ח לפי תעו"ז

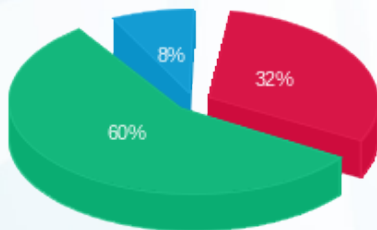

פסגה (15.42 ₪) ■
 גבע (28.92 ₪) ■
 שפל (3.87 ₪) ■

הסטוריית צריכה בקוט"ש

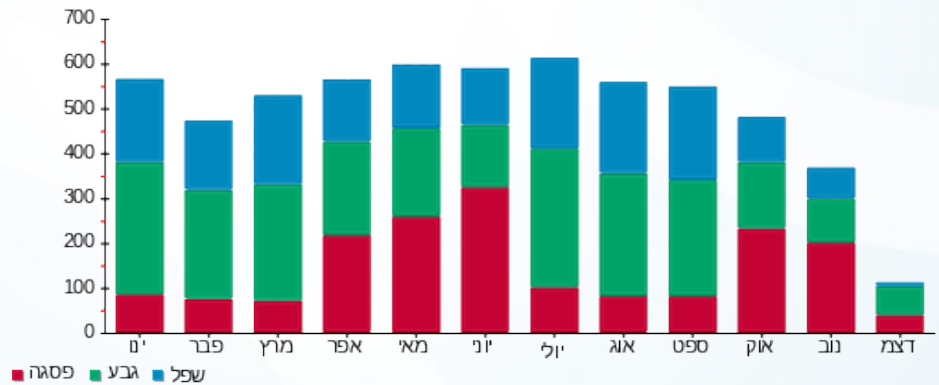

04/01/21 תאריך הפקה:
 31/12/20 תאריך קריאה נוכחית:
 01/12/20 תאריך קריאה קודמת:

שם דייר: כהן מזל 3309
 שם אתר: אילדן דקל

לקוח/ה נכבד/ה, אנו מתכבדים להגיש את חישוב צריכת החשמל לתקופה 01/12/20 - 31/12/20:

כהן מזל 3309 - 3 - 70044562(0x0)

סוג תעריף	סוג צריכה	קריאה קודמת	קריאה נוכחית	סה"כ צריכה בקוט"ש	מחיר לקוט"ש בא"ג	סה"כ לתשלום
פרטי חשבון עבור תאריכים:		01/12/20	31/12/20			
767		36,450.79	36,785.68	334.89	44.84	150.16 ₪

סה"כ לדייר:

שיא ביקוש	סה"כ
	334.89
	150.16 ₪

תשלום קבוע	תשלום עבור גודל חיבור ב-KVA (0x0)	סה"כ לתשלום	לא כולל מע"מ
0.00 ₪	0.00 ₪	150.16 ₪	

התפלגות חיוב בש"ח לפי תעו"ז

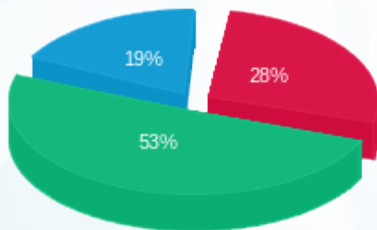

פסגה (28.36 ₪)
 גבע (79.43 ₪)
 שפלה (42.37 ₪)

הסטוריית צריכה בקוט"ש

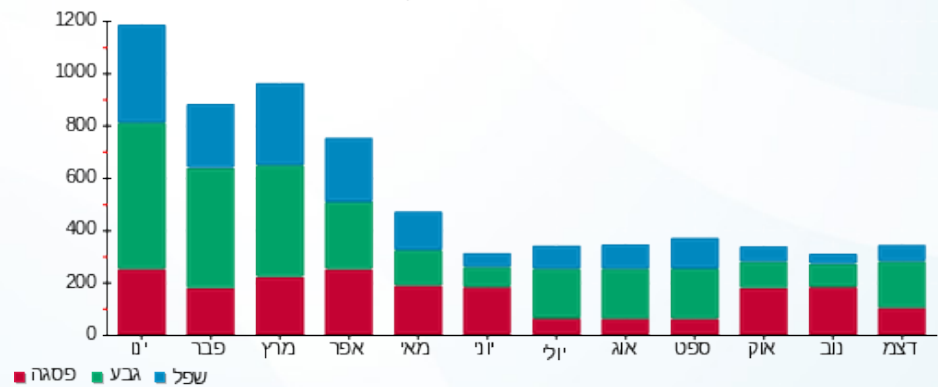

04/01/21 תאריך הפקה:
 31/12/20 תאריך קריאה נוכחי:
 01/12/20 תאריך קריאה קודמת:

שם דייר: כוכבי זלדה 3206
 שם אתר: אילדן דקל

לקוח/ה נכבד/ה, אנו מתכבדים להגיש את חישוב צריכת החשמל לתקופה 01/12/20 - 31/12/20:

כוכבי זלדה 3206 - 3 - 70044621(0x0)

סוג תעריף	סוג צריכה	קריאה קודמת	קריאה נוכחית	סה"כ צריכה בקוט"ש	מחיר לקוט"ש בא"ג	סה"כ לתשלום
פרטי חשבון עבור תאריכים:		01/12/20	31/12/20			
767		35,536.36	35,778.43	242.07	44.84	108.54 ₪

סה"כ לדייר:

שיא ביקוש	סה"כ
	242.07
	108.54 ₪

0.00 ₪	תשלום קבוע	
0.00 ₪	תשלום עבור גודל חיבור בKVA (0x0)	
108.54 ₪	סה"כ לתשלום	לא כולל מע"מ

התפלגות חיוב בש"ח לפי תעו"ז

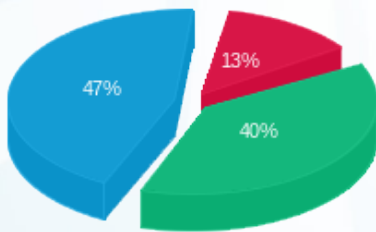

פסגה (₪ 14.12) ■
 גבע (₪ 43.73) ■
 שפל (₪ 50.70) ■

הסטוריית צריכה בקוט"ש

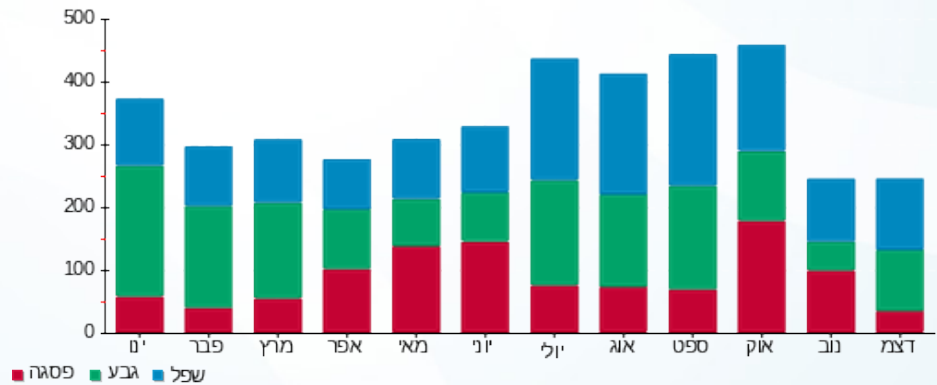

04/01/21 תאריך הפקה:
 31/12/20 תאריך קריאה נוכחית:
 01/12/20 תאריך קריאה קודמת:

שם דייר: כספי אסתר 3605
 שם אתר: אילדן דקל

לקוח/ה נכבד/ה, אנו מתכבדים להגיש את חישוב צריכת החשמל לתקופה 01/12/20 - 31/12/20:

כספי אסתר 3605 - 1 - 70048999(0x0)

סוג תעריף	סוג צריכה	קריאה קודמת	קריאה נוכחית	סה"כ צריכה בקוט"ש	מחיר לקוט"ש בא"ג	סה"כ לתשלום
פרטי חשבון עבור תאריכים:		01/12/20	31/12/20			
767		36,219.04	36,499.66	280.62	44.84	125.83 ₪

סה"כ לדייר:

שיא ביקוש	סה"כ
	280.62
	125.83 ₪

0.00 ₪	תשלום קבוע	
0.00 ₪	תשלום עבור גודל חיבור בKVA (0x0)	
125.83 ₪	סה"כ לתשלום	לא כולל מע"מ

התפלגות חיוב בש"ח לפי תעו"ז

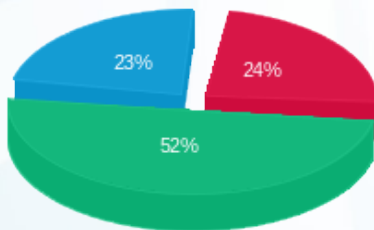

פסגה (30.48 ₪)
 גבע (65.98 ₪)
 שפל (29.37 ₪)

הסטוריית צריכה בקוט"ש

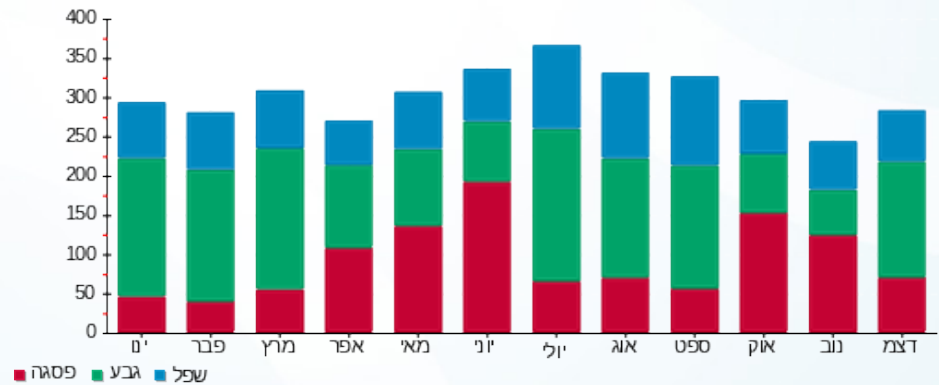

04/01/21 תאריך הפקה:
 31/12/20 תאריך קריאה נוכחית:
 01/12/20 תאריך קריאה קודמת:

שם דייר: לוי יוסף 3202
 שם אתר: אילדן דקל

לקוח/ה נכבד/ה, אנו מתכבדים להגיש את חישוב צריכת החשמל לתקופה 01/12/20 - 31/12/20:

לוי יוסף 3202 - 2 (0x0)70047069

סוג תעריף	סוג צריכה	קריאה קודמת	קריאה נוכחית	סה"כ צריכה בקוט"ש	מחיר לקוט"ש בא"ג	סה"כ לתשלום
פרטי חשבון עבור תאריכים:		01/12/20	31/12/20			
767		20,839.57	21,006.66	167.09	44.84	74.92 ₪

סה"כ לדייר:

שיא ביקוש	סה"כ
	167.09
	74.92 ₪

0.00 ₪	תשלום קבוע	
0.00 ₪	תשלום עבור גודל חיבור ב-KVA (0x0)	
74.92 ₪	סה"כ לתשלום	לא כולל מע"מ

התפלגות חיוב בש"ח לפי תעו"ז

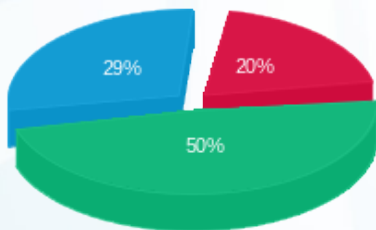

- פסגה (15.24 ₪)
- גבע (37.68 ₪)
- שפל (22.01 ₪)

הסטוריית צריכה בקוט"ש

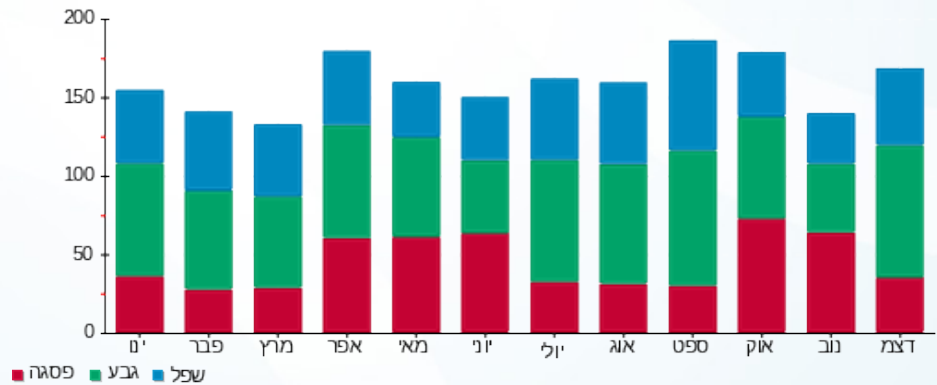

04/01/21 תאריך הפקה:
 31/12/20 תאריך קריאה נוכחית:
 01/12/20 תאריך קריאה קודמת:

שם דייר: לוי מרים 3704
 שם אתר: אילדן דקל

לקוח/ה נכבד/ה, אנו מתכבדים להגיש את חישוב צריכת החשמל לתקופה 01/12/20 - 31/12/20:

לוי מרים 3704 - 2 - 70049363(0x0)

סוג תעריף	סוג צריכה	קריאה קודמת	קריאה נוכחית	סה"כ צריכה בקוט"ש	מחיר לקוט"ש בא"ג	סה"כ לתשלום
פרטי חשבון עבור תאריכים:		01/12/20	31/12/20			
767		31,122.03	31,528.30	406.27	44.84	182.17 ₪

סה"כ לדייר:

שיא ביקוש	סה"כ
	406.27
	182.17 ₪

0.00 ₪	תשלום קבוע	
0.00 ₪	תשלום עבור גודל חיבור ב-KVA (0x0)	
182.17 ₪	סה"כ לתשלום	לא כולל מע"מ

התפלגות חיוב בש"ח לפי תעו"ז

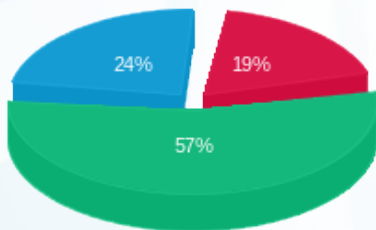

פסגה (33.88 ₪)
 גבע (104.71 ₪)
 שפל (43.58 ₪)

הסטוריית צריכה בקוט"ש

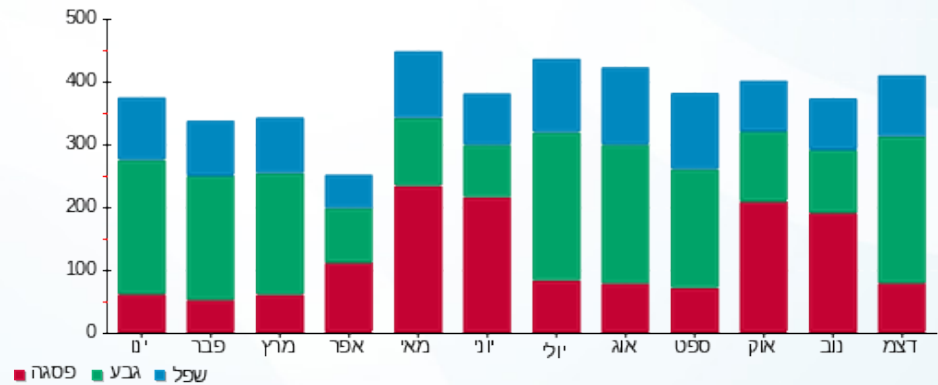

04/01/21 תאריך הפקה:
 31/12/20 תאריך קריאה נוכחית:
 01/12/20 תאריך קריאה קודמת:

שם דייר: מוסקוביץ נורית 3209
 שם אתר: אילדן דקל

לקוח/ה נכבד/ה, אנו מתכבדים להגיש את חישוב צריכת החשמל לתקופה 01/12/20 - 31/12/20:

מוסקוביץ נורית 3209 - 3 - 70046899 (0x0)

סוג תעריף	סוג צריכה	קריאה קודמת	קריאה נוכחית	סה"כ צריכה בקוט"ש	מחיר לקוט"ש בא"ג	סה"כ לתשלום
פרטי חשבון עבור תאריכים:		01/12/20	31/12/20			
767		25,332.14	25,502.36	170.22	44.84	76.33 ₪

סה"כ לדייר:

שיא ביקוש	סה"כ
	170.22
	76.33 ₪

0.00 ₪	תשלום קבוע	
0.00 ₪	תשלום עבור גודל חיבור בKVA (0x0)	
76.33 ₪	סה"כ לתשלום	לא כולל מע"מ

התפלגות חיוב בש"ח לפי תעו"ז

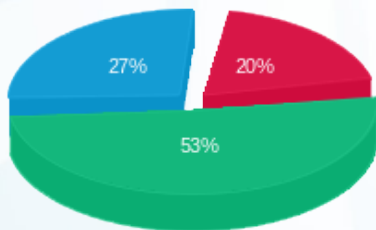

פסגה (14.97 ₪) ■
 גבע (40.81 ₪) ■
 שפל (20.54 ₪) ■

הסטוריית צריכה בקוט"ש

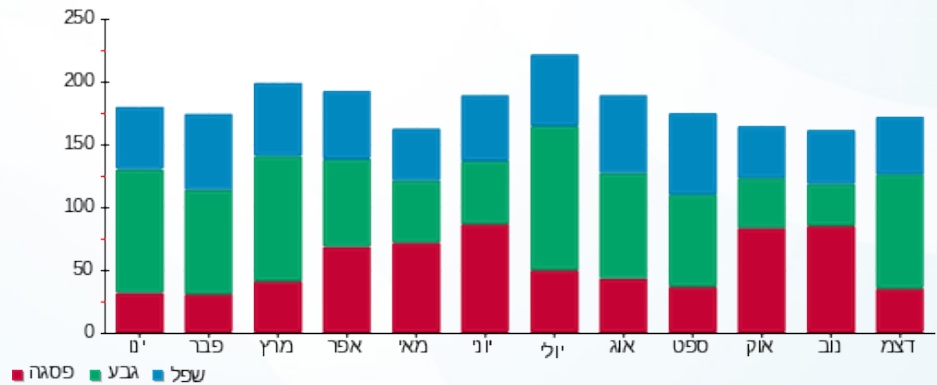

04/01/21 תאריך הפקה:
 31/12/20 תאריך קריאה נוכחית:
 01/12/20 תאריך קריאה קודמת:

שם דייר: מילר יוסף ומרים 3611
 שם אתר: אילדן דקל

לקוח/ה נכבד/ה, אנו מתכבדים להגיש את חישוב צריכת החשמל לתקופה 01/12/20 - 31/12/20:

מילר יוסף ומרים 3611 - 1 - 70049024(0x0)

סוג תעריף	סוג צריכה	קריאה קודמת	קריאה נוכחית	סה"כ צריכה בקוט"ש	מחיר לקוט"ש בא"ג	סה"כ לתשלום
פרטי חשבון עבור תאריכים:		01/12/20	31/12/20			
767		30,796.02	31,119.35	323.33	44.84	144.98 ₪

סה"כ לדייר:

שיא ביקוש	סה"כ
	323.33
	144.98 ₪

0.00 ₪	תשלום קבוע	
0.00 ₪	תשלום עבור גודל חיבור ב-KVA (0x0)	
144.98 ₪	סה"כ לתשלום	לא כולל מע"מ

התפלגות חיוב בש"ח לפי תעו"ז

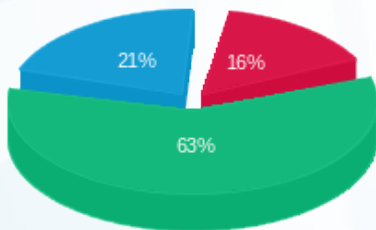

פסגה (₪ 22.78)
 גבע (₪ 91.10)
 שפל (₪ 31.11)

הסטוריית צריכה בקוט"ש

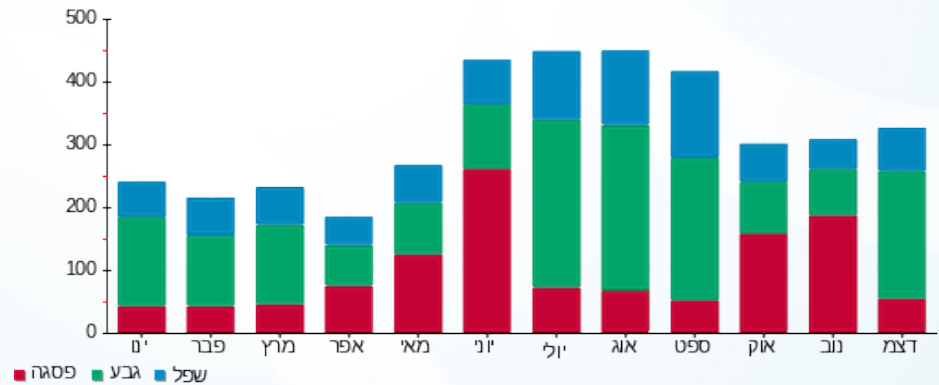

04/01/21 תאריך הפקה:
 31/12/20 תאריך קריאה נוכחית:
 01/12/20 תאריך קריאה קודמת:

שם דייר: מינצברג יהושע 3607
 שם אתר: אילדן דקל

לקוח/ה נכבד/ה, אנו מתכבדים להגיש את חישוב צריכת החשמל לתקופה 01/12/20 - 31/12/20:

מינצברג יהושע 3607 - 2 - 70044579 (0x0)

סוג תעריף	סוג צריכה	קריאה קודמת	קריאה נוכחית	סה"כ צריכה בקוט"ש	מחיר לקוט"ש בא"ג	סה"כ לתשלום
פרטי חשבון עבור תאריכים:		01/12/20	31/12/20			
767		27,182.96	27,328.80	145.84	44.84	65.40 ₪

סה"כ לדייר:

שיא ביקוש	סה"כ
	145.84
	65.40 ₪

0.00 ₪	תשלום קבוע	
0.00 ₪	תשלום עבור גודל חיבור ב-KVA (0x0)	
65.40 ₪	סה"כ לתשלום	לא כולל מע"מ

התפלגות חיוב בש"ח לפי תעו"ז

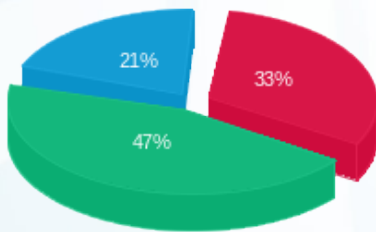

פסגה (21.33 ₪) ■
 גבע (30.43 ₪) ■
 שפל (13.64 ₪) ■

הסטוריית צריכה בקוט"ש

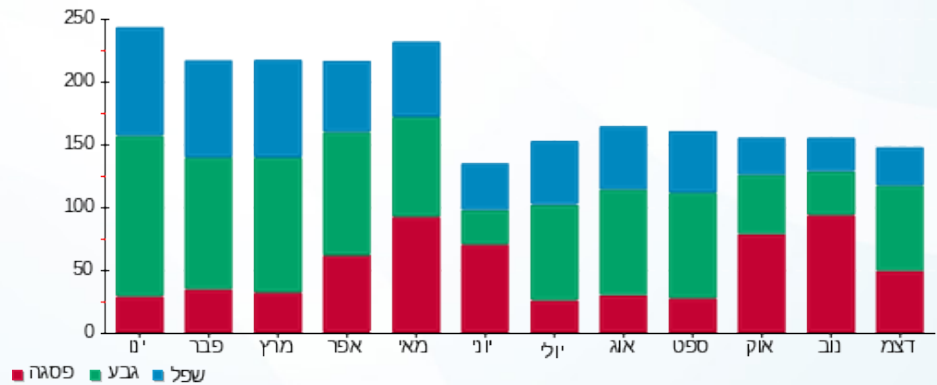

04/01/21 תאריך הפקה:
 31/12/20 תאריך קריאה נוכחי:
 01/12/20 תאריך קריאה קודמת:

שם דייר: מירב אורי ורותי 3303
 שם אתר: אילדן דקל

לקוח/ה נכבד/ה, אנו מתכבדים להגיש את חישוב צריכת החשמל לתקופה 01/12/20 - 31/12/20:

מירב אורי ורותי 3303 - 3 - 70044497 (0x0)

סוג תעריף	סוג צריכה	קריאה קודמת	קריאה נוכחית	סה"כ צריכה בקוט"ש	מחיר לקוט"ש בא"ג	סה"כ לתשלום
פרטי חשבון עבור תאריכים:		01/12/20	31/12/20			
767		31,409.75	31,650.36	240.61	44.84	107.89 ₪

סה"כ לדייר:

שיא ביקוש	סה"כ
	240.61
	107.89 ₪

0.00 ₪	תשלום קבוע	
0.00 ₪	תשלום עבור גודל חיבור ב KVA (0x0)	
107.89 ₪	סה"כ לתשלום	לא כולל מע"מ

התפלגות חיוב בש"ח לפי תעו"ז

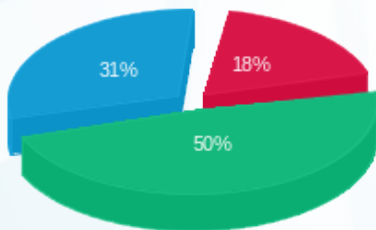

פסגה (19.95 ₪)
 גבע (54.41 ₪)
 שפל (33.54 ₪)

הסטוריית צריכה בקוט"ש

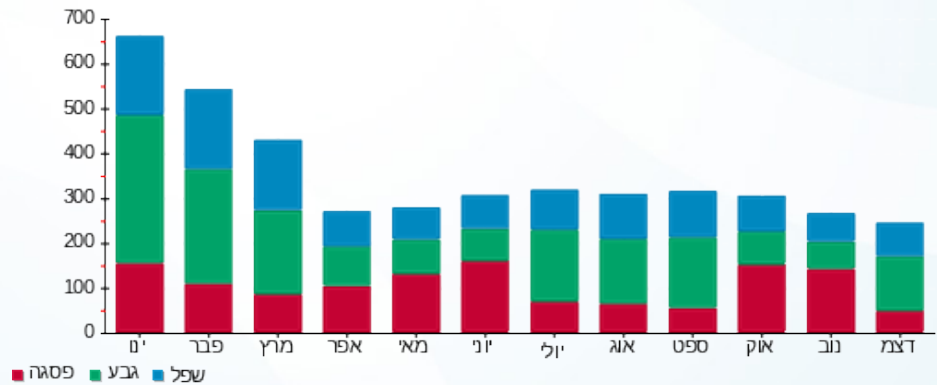

04/01/21 תאריך הפקה:
 31/12/20 תאריך קריאה נוכחית:
 01/12/20 תאריך קריאה קודמת:

שם דייר: מנדלר הדסה 3707
 שם אתר: אילדן דקל

לקוח/ה נכבד/ה, אנו מתכבדים להגיש את חישוב צריכת החשמל לתקופה 01/12/20 - 31/12/20:

מנדלר הדסה 3707 - 2 - 70049205(0x0)

סוג תעריף	סוג צריכה	קריאה קודמת	קריאה נוכחית	סה"כ צריכה בקוט"ש	מחיר לקוט"ש בא"ג	סה"כ לתשלום
			31/12/20	01/12/20	פרטי חשבון עבור תאריכים:	
767		37,290.04	37,483.46	193.41	44.84	86.73 ₪

סה"כ לדייר:

שיא ביקוש	סה"כ
	193.41
	86.73 ₪

0.00 ₪	תשלום קבוע	
0.00 ₪	תשלום עבור גודל חיבור ב-KVA (0x0)	
86.73 ₪	סה"כ לתשלום	לא כולל מע"מ

התפלגות חיוב בש"ח לפי תעו"ז

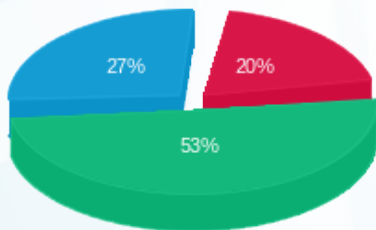

פסגה (17.33 ₪)
 גבע (45.77 ₪)
 שפל (23.62 ₪)

הסטוריית צריכה בקוט"ש

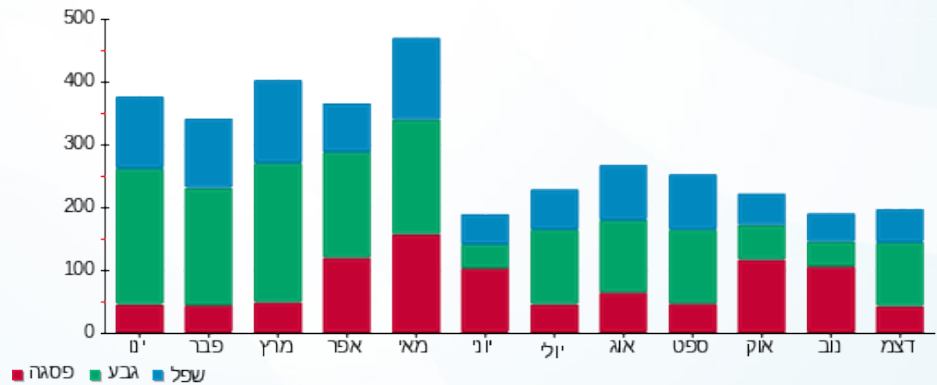

04/01/21 תאריך הפקה:
 31/12/20 תאריך קריאה נוכחית:
 01/12/20 תאריך קריאה קודמת:

שם דייר: מצס רחל 3113
 שם אתר: אילדן דקל

לקוח/ה נכבד/ה, אנו מתכבדים להגיש את חישוב צריכת החשמל לתקופה 01/12/20 - 31/12/20:

מצס רחל 3113 - 1 - 70050803(0x0)

סוג תעריף	סוג צריכה	קריאה קודמת	קריאה נוכחית	סה"כ צריכה בקוט"ש	מחיר לקוט"ש בא"ג	סה"כ לתשלום
פרטי חשבון עבור תאריכים:		01/12/20	31/12/20			
767		19,992.77	20,273.23	280.46	44.84	125.76 ₪

סה"כ לדייר:

שיא ביקוש	סה"כ
	280.46
	125.76 ₪

תשלום קבוע	תשלום עבור גודל חיבור ב-KVA (0x0)	סה"כ לתשלום	לא כולל מע"מ
0.00 ₪	0.00 ₪	125.76 ₪	

התפלגות חיוב בש"ח לפי תעו"ז

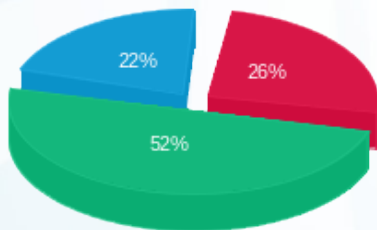

פסגה (32.90 ₪) ■
 גבע (65.75 ₪) ■
 שפל (27.10 ₪) ■

הסטוריית צריכה בקוט"ש

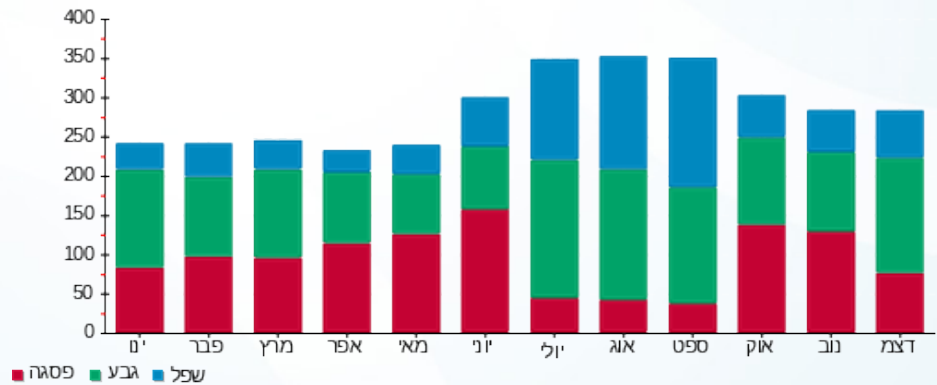

04/01/21 תאריך הפקה:
 31/12/20 תאריך קריאה נוכחית:
 01/12/20 תאריך קריאה קודמת:

שם דייר: נברו אביבה 3201
 שם אתר: אילדן דקל

לקוח/ה נכבד/ה, אנו מתכבדים להגיש את חישוב צריכת החשמל לתקופה 01/12/20 - 31/12/20:

נברו אביבה 3201 - 1 - 70047069 (0x0)

סוג תעריף	סוג צריכה	קריאה קודמת	קריאה נוכחית	סה"כ צריכה בקוט"ש	מחיר לקוט"ש בא"ג	סה"כ לתשלום
פרטי חשבון עבור תאריכים:		01/12/20	31/12/20			
767		34,195.40	34,561.04	365.65	44.84	163.96 ₪

סה"כ לדייר:

שיא ביקוש	סה"כ
	365.65
	163.96 ₪

0.00 ₪	תשלום קבוע	
0.00 ₪	תשלום עבור גודל חיבור ב-KVA (0x0)	
163.96 ₪	סה"כ לתשלום	לא כולל מע"מ

התפלגות חיוב בש"ח לפי תעו"ז

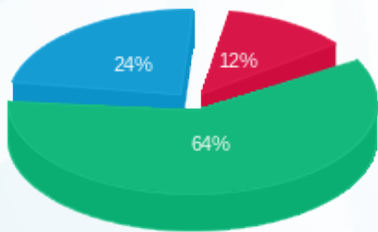

פסגה (19.90 ₪)
 גבע (104.81 ₪)
 שפל (39.25 ₪)

הסטוריית צריכה בקוט"ש

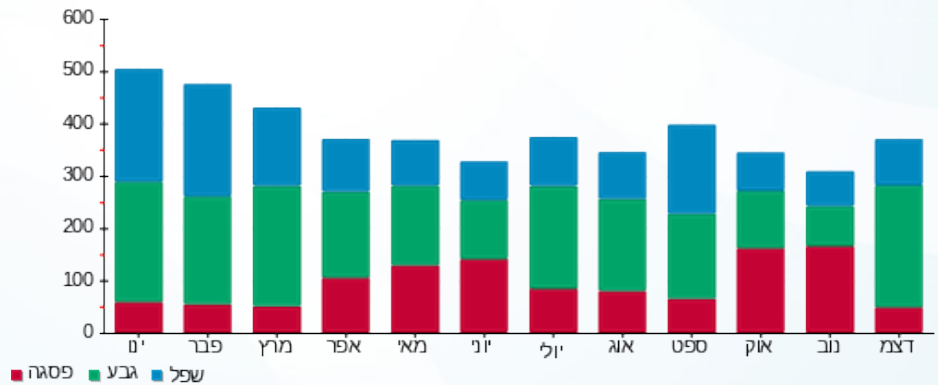

04/01/21 תאריך הפקה:
 31/12/20 תאריך קריאה נוכחית:
 01/12/20 תאריך קריאה קודמת:

שם דייר: ניהוז ציפי 3106
 שם אתר: אילדן דקל

לקוח/ה נכבד/ה, אנו מתכבדים להגיש את חישוב צריכת החשמל לתקופה 01/12/20 - 31/12/20:

ניהוז ציפי 3106 - 3 - 70048969 (0x0)

סוג תעריף	סוג צריכה	קריאה קודמת	קריאה נוכחית	סה"כ צריכה בקוט"ש	מחיר לקוט"ש בא"ג	סה"כ לתשלום
פרטי חשבון עבור תאריכים:		01/12/20	31/12/20			
767		27,658.45	27,901.93	243.48	44.84	109.18 ₪

סה"כ לדייר:

שיא ביקוש	סה"כ
	243.48
	109.18 ₪

0.00 ₪	תשלום קבוע	
0.00 ₪	תשלום עבור גודל חיבור ב-KVA (0x0)	
109.18 ₪	סה"כ לתשלום	לא כולל מע"מ

התפלגות חיוב בש"ח לפי תעו"ז

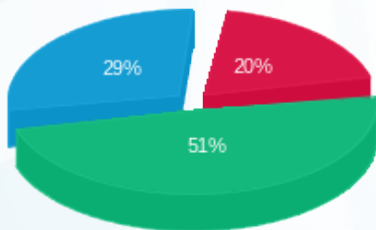

פסגה (21.30 ₪)
 גבע (55.82 ₪)
 שפל (32.05 ₪)

הסטוריית צריכה בקוט"ש

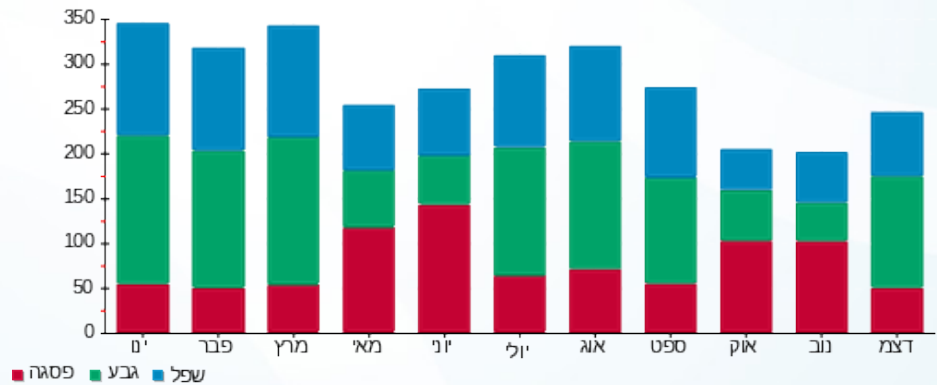

04/01/21 תאריך הפקה:
 31/12/20 תאריך קריאה נוכחית:
 01/12/20 תאריך קריאה קודמת:

שם דייר: נחליאלי בלנקה 3411
 שם אתר: אילדן דקל

לקוח/ה נכבד/ה, אנו מתכבדים להגיש את חישוב צריכת החשמל לתקופה 01/12/20 - 31/12/20:

נחליאלי בלנקה 3411 - 2 - 70044634 (0x0)

סוג תעריף	סוג צריכה	קריאה קודמת	קריאה נוכחית	סה"כ צריכה בקוט"ש	מחיר לקוט"ש בא"ג	סה"כ לתשלום
פרטי חשבון עבור תאריכים:		01/12/20	31/12/20			
767		69,985.78	70,460.60	474.82	44.84	212.91 ₪

סה"כ לדייר:

שיא ביקוש	סה"כ
	474.82
	212.91 ₪

0.00 ₪	תשלום קבוע	
0.00 ₪	תשלום עבור גודל חיבור ב KVA (0x0)	
212.91 ₪	סה"כ לתשלום	לא כולל מע"מ

התפלגות חיוב בש"ח לפי תעו"ז

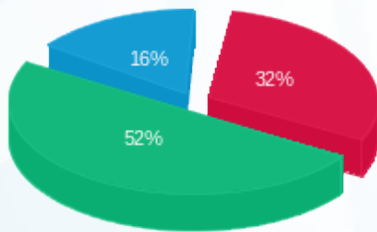

פסגה (67.39 ₪)
 גבע (111.02 ₪)
 שפל (34.51 ₪)

הסטוריית צריכה בקוט"ש

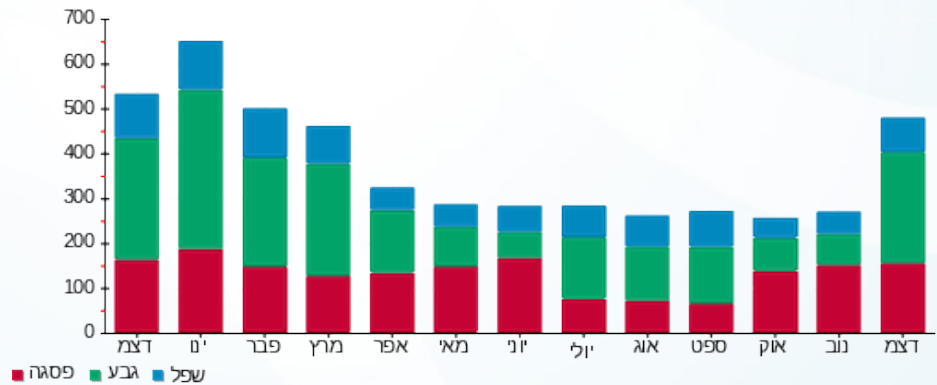

04/01/21 תאריך הפקה:
 31/12/20 תאריך קריאה נוכחית:
 01/12/20 תאריך קריאה קודמת:

שם דייר: ניר טובה ורון אילן 3702
 שם אתר: אילדן דקל

לקוח/ה נכבד/ה, אנו מתכבדים להגיש את חישוב צריכת החשמל לתקופה 01/12/20 - 31/12/20:

ניר טובה ורון אילן 3702 - 1 - 70048994(0x0)

סוג תעריף	סוג צריכה	קריאה קודמת	קריאה נוכחית	סה"כ צריכה בקוט"ש	מחיר לקוט"ש בא"ג	סה"כ לתשלום
פרטי חשבון עבור תאריכים:		01/12/20	31/12/20			
767		36,495.71	36,958.06	462.35	44.84	207.32 ₪

סה"כ לדייר:

שיא ביקוש	סה"כ
	462.35
	207.32 ₪

0.00 ₪	תשלום קבוע	
0.00 ₪	תשלום עבור גודל חיבור בKVA (0x0)	
207.32 ₪	סה"כ לתשלום	לא כולל מע"מ

התפלגות חיוב בש"ח לפי תעו"ז

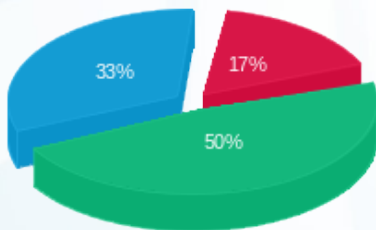

פסגה (₪ 34.84)
 גבע (₪ 103.16)
 שפל (₪ 69.32)

הסטוריית צריכה בקוט"ש

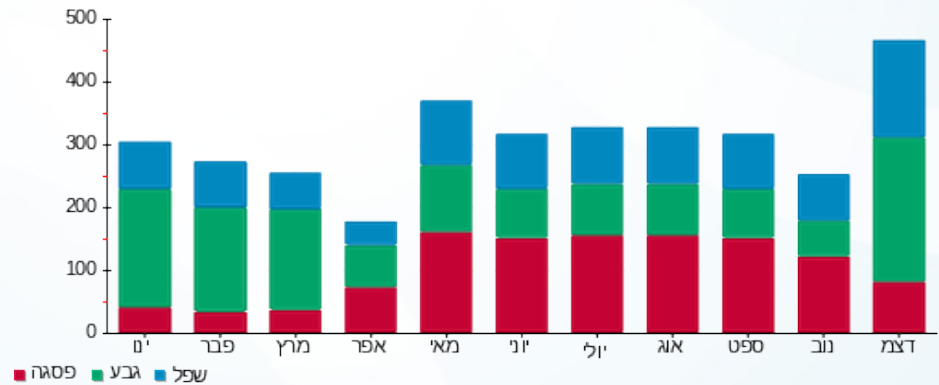

04/01/21 תאריך הפקה:
 31/12/20 תאריך קריאה נוכחית:
 01/12/20 תאריך קריאה קודמת:

שם דייר: סלוצקי נחמה ומשה 3313
 שם אתר: אילדן דקל

לקוח/ה נכבד/ה, אנו מתכבדים להגיש את חישוב צריכת החשמל לתקופה 01/12/20 - 31/12/20:

סלוצקי נחמה ומשה 3313 - 1 - 70047065(0x0)

סוג תעריף	סוג צריכה	קריאה קודמת	קריאה נוכחית	סה"כ צריכה בקוט"ש	מחיר לקוט"ש בא"ג	סה"כ לתשלום
פרטי חשבון עבור תאריכים:		01/12/20	31/12/20			
767		30,987.45	31,355.33	367.88	44.84	164.96 ₪

סה"כ לדייר:

שיא ביקוש	סה"כ
	367.88
	164.96 ₪

0.00 ₪	תשלום קבוע	
0.00 ₪	תשלום עבור גודל חיבור ב-KVA (0x0)	
164.96 ₪	סה"כ לתשלום	לא כולל מע"מ

התפלגות חיוב בש"ח לפי תעו"ז

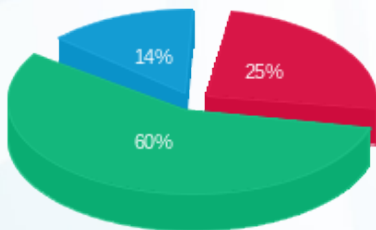

פסגה (41.97 ₪)
 גבע (99.09 ₪)
 שפל (23.90 ₪)

הסטוריית צריכה בקוט"ש

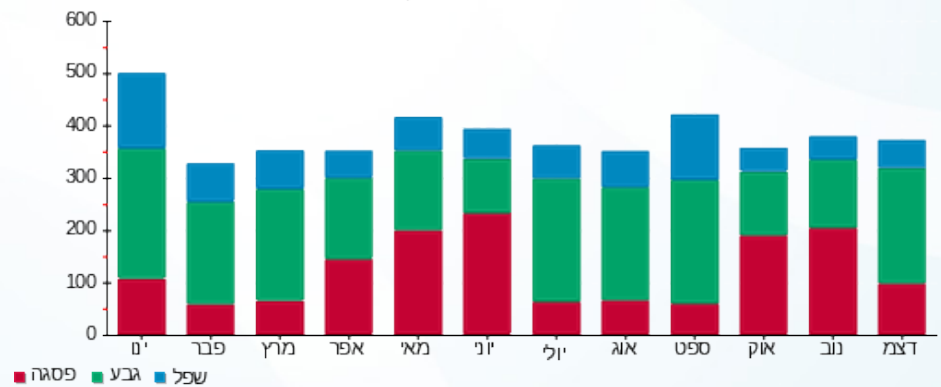

04/01/21 תאריך הפקה:
 31/12/20 תאריך קריאה נוכחית:
 01/12/20 תאריך קריאה קודמת:

שם דייר: פוירשטיין עזריאל וחנה 3205
 שם אתר: אילדן דקל

לקוח/ה נכבד/ה, אנו מתכבדים להגיש את חישוב צריכת החשמל לתקופה 01/12/20 - 31/12/20:

פוירשטיין עזריאל וחנה 3205 - 2 - (0x0)70044621

סוג תעריף	סוג צריכה	קריאה קודמת	קריאה נוכחית	סה"כ צריכה בקוט"ש	מחיר לקוט"ש בא"ג	סה"כ לתשלום
פרטי חשבון עבור תאריכים:		01/12/20	31/12/20			
767		32,340.32	32,796.70	456.38	44.84	204.64 ₪

סה"כ לדייר:

שיא ביקוש	סה"כ
	456.38
	204.64 ₪

0.00 ₪	תשלום קבוע	
0.00 ₪	תשלום עבור גודל חיבור ב KVA (0x0)	
204.64 ₪	סה"כ לתשלום	לא כולל מע"מ

התפלגות חיוב בש"ח לפי תעו"ז

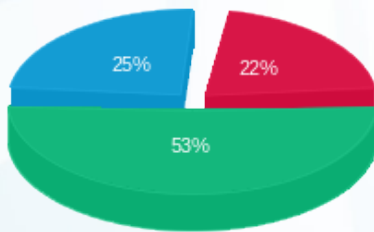

פסגה (44.09 ₪)
 גבע (109.38 ₪)
 שפל (51.18 ₪)

הסטוריית צריכה בקוט"ש

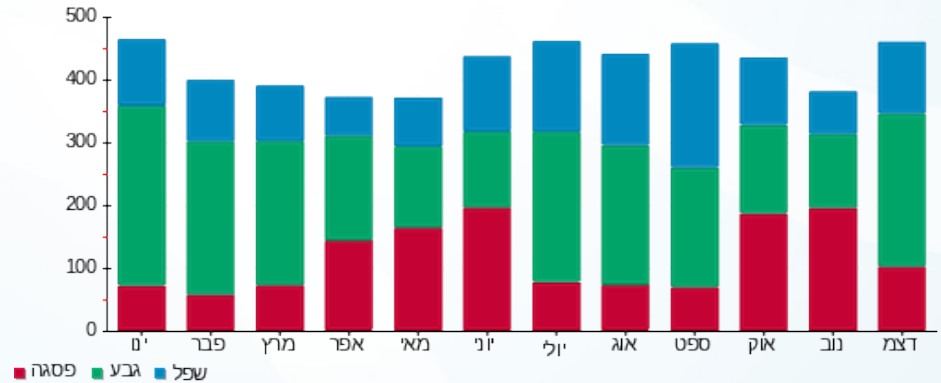

04/01/21 תאריך הפקה:
 31/12/20 תאריך קריאה נוכחית:
 01/12/20 תאריך קריאה קודמת:

שם דייר: פיקסל לילי 3212
 שם אתר: אילדן דקל

לקוח/ה נכבד/ה, אנו מתכבדים להגיש את חישוב צריכת החשמל לתקופה 01/12/20 - 31/12/20:

פיקסל לילי 3212 - 3 - 70044517(0x0)

סוג תעריף	סוג צריכה	קריאה קודמת	קריאה נוכחית	סה"כ צריכה בקוט"ש	מחיר לקוט"ש בא"ג	סה"כ לתשלום
פרטי חשבון עבור תאריכים:		01/12/20	31/12/20			
767		24,672.28	27,672.53	3,000.25	44.84	1,345.31 ₪

סה"כ לדייר:

שיא ביקוש	סה"כ
	3,000.25
	1,345.31 ₪

לא כולל מע"מ	סה"כ לתשלום	תשלום קבוע
		0.00 ₪
		תשלום עבור גודל חיבור בKVA (0x0)
		0.00 ₪
		1,345.31 ₪

התפלגות חיוב בש"ח לפי תעו"ז

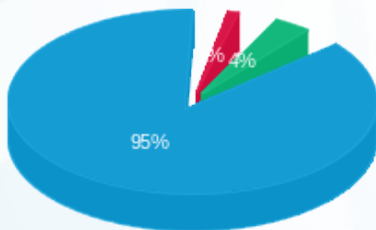

פסגה (15.13 ₪)
 גבע (47.79 ₪)
 שפל (1,282.39 ₪)

הסטוריית צריכה בקוט"ש

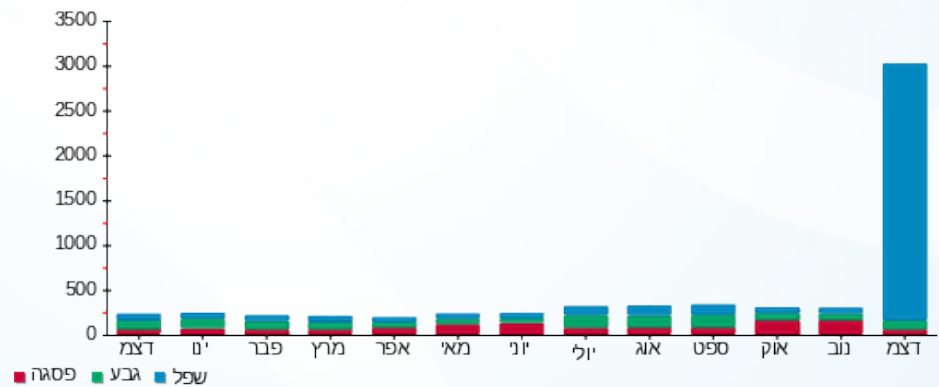

04/01/21 תאריך הפקה:
 31/12/20 תאריך קריאה נוכחית:
 01/12/20 תאריך קריאה קודמת:

שם דייר: פיקסל רחל 3301
 שם אתר: אילדן דקל

לקוח/ה נכבד/ה, אנו מתכבדים להגיש את חישוב צריכת החשמל לתקופה 01/12/20 - 31/12/20:

פיקסל רחל 3301 - 1 - 70044497 (0x0)

סוג תעריף	סוג צריכה	קריאה קודמת	קריאה נוכחית	סה"כ צריכה בקוט"ש	מחיר לקוט"ש בא"ג	סה"כ לתשלום
פרטי חשבון עבור תאריכים:		01/12/20	31/12/20			
767		38,055.46	38,212.22	156.77	44.84	70.29 ₪

סה"כ לדייר:

שיא ביקוש	סה"כ
	156.77
	70.29 ₪

0.00 ₪	תשלום קבוע	
0.00 ₪	תשלום עבור גודל חיבור בKVA (0x0)	
70.29 ₪	סה"כ לתשלום	לא כולל מע"מ

התפלגות חיוב בש"ח לפי תעו"ז

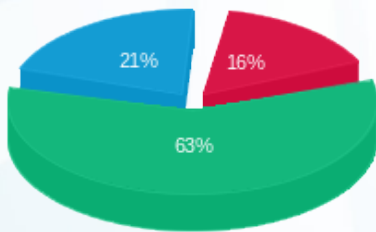

פסגה (11.34 ₪)
 גבע (43.98 ₪)
 שפל (14.97 ₪)

הסטוריית צריכה בקוט"ש

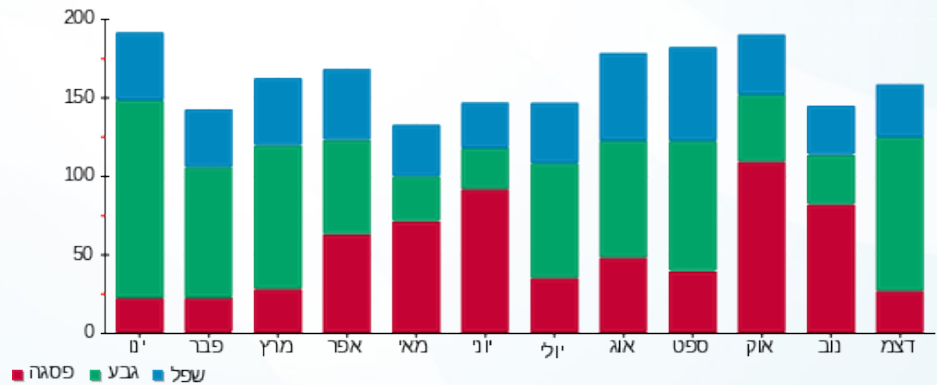

04/01/21 תאריך הפקה:
 31/12/20 תאריך קריאה נוכחית:
 01/12/20 תאריך קריאה קודמת:

שם דייר: פישר תמר 3706
 שם אתר: אילדן דקל

לקוח/ה נכבד/ה, אנו מתכבדים להגיש את חישוב צריכת החשמל לתקופה 01/12/20 - 31/12/20:

פישר תמר 3706 - 3 - 70049363(0x0)

סוג תעריף	סוג צריכה	קריאה קודמת	קריאה נוכחית	סה"כ צריכה בקוט"ש	מחיר לקוט"ש בא"ג	סה"כ לתשלום
פרטי חשבון עבור תאריכים:		01/12/20	31/12/20			
767		37,977.63	38,231.30	253.67	44.84	113.75 ₪

סה"כ לדייר:

שיא ביקוש	סה"כ
	253.67
	113.75 ₪

0.00 ₪	תשלום קבוע	
0.00 ₪	תשלום עבור גודל חיבור ב-KVA (0x0)	
113.75 ₪	סה"כ לתשלום	לא כולל מע"מ

התפלגות חיוב בש"ח לפי תעו"ז

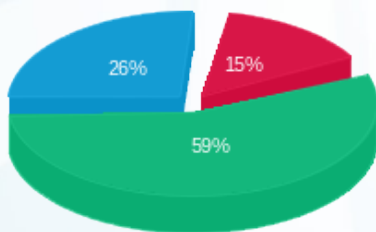

פסגה (16.85 ₪)
 גבע (66.85 ₪)
 שפל (30.04 ₪)

הסטוריית צריכה בקוט"ש

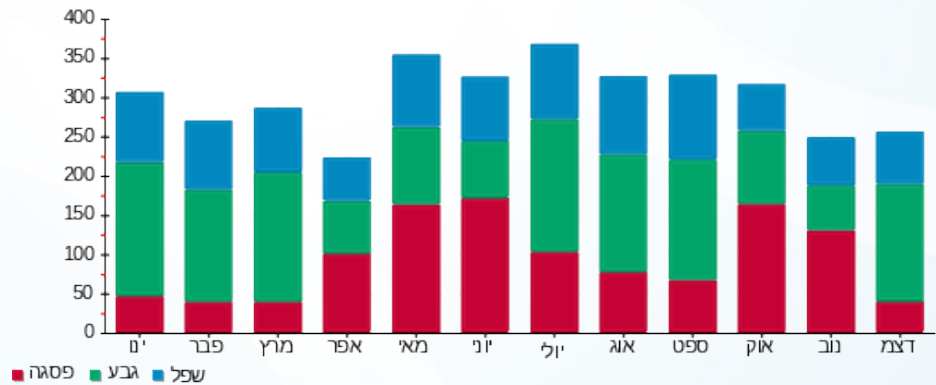

04/01/21 תאריך הפקה:
 31/12/20 תאריך קריאה נוכחית:
 01/12/20 תאריך קריאה קודמת:

שם דייר: פלדשטיין ברוריה 3603
 שם אתר: אילדן דקל

לקוח/ה נכבד/ה, אנו מתכבדים להגיש את חישוב צריכת החשמל לתקופה 01/12/20 - 31/12/20:

פלדשטיין ברוריה 3603 - 3 - 70048957(0x0)

סוג תעריף	סוג צריכה	קריאה קודמת	קריאה נוכחית	סה"כ צריכה בקוט"ש	מחיר לקוט"ש בא"ג	סה"כ לתשלום
פרטי חשבון עבור תאריכים:		01/12/20	31/12/20			
767		37,845.98	38,148.36	302.38	44.84	135.59 ₪

סה"כ לדייר:

שיא ביקוש	סה"כ
	302.38
	135.59 ₪

0.00 ₪	תשלום קבוע	
0.00 ₪	תשלום עבור גודל חיבור בKVA (0x0)	
135.59 ₪	סה"כ לתשלום	לא כולל מע"מ

התפלגות חיוב בש"ח לפי תעו"ז

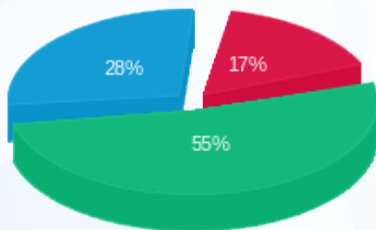

פסגה (22.48 ₪)
 גבע (74.55 ₪)
 שפל (38.56 ₪)

הסטוריית צריכה בקוט"ש

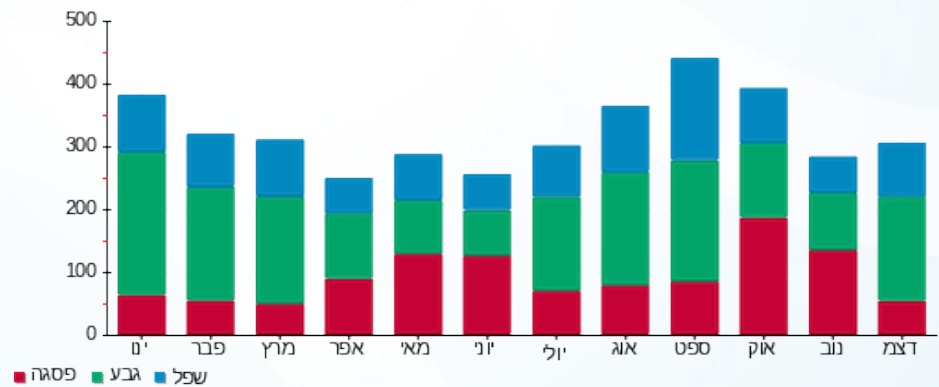

04/01/21 תאריך הפקה:
 31/12/20 תאריך קריאה נוכחי:
 01/12/20 תאריך קריאה קודמת:

שם דייר: פרוכטר לאה 3204
 שם אתר: אילדן דקל

לקוח/ה נכבד/ה, אנו מתכבדים להגיש את חישוב צריכת החשמל לתקופה 01/12/20 - 31/12/20:

פרוכטר לאה 3204 - 1 - 70044621(0x0)

סוג תעריף	סוג צריכה	קריאה קודמת	קריאה נוכחית	סה"כ צריכה בקוט"ש	מחיר לקוט"ש בא"ג	סה"כ לתשלום
פרטי חשבון עבור תאריכים:		01/12/20	31/12/20			
767		37,017.80	37,404.29	386.49	44.84	173.30 ₪

סה"כ לדייר:

שיא ביקוש	סה"כ
	386.49
	173.30 ₪

0.00 ₪	תשלום קבוע	
0.00 ₪	תשלום עבור גודל חיבור ב-KVA (0x0)	
173.30 ₪	סה"כ לתשלום	לא כולל מע"מ

התפלגות חיוב בש"ח לפי תעו"ז

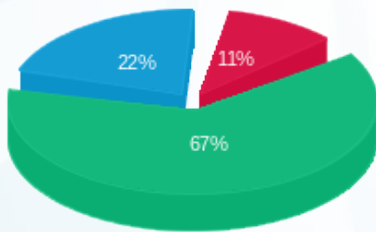

פסגה (18.77 ₪)
 גבע (116.87 ₪)
 שפל (37.67 ₪)

הסטוריית צריכה בקוט"ש

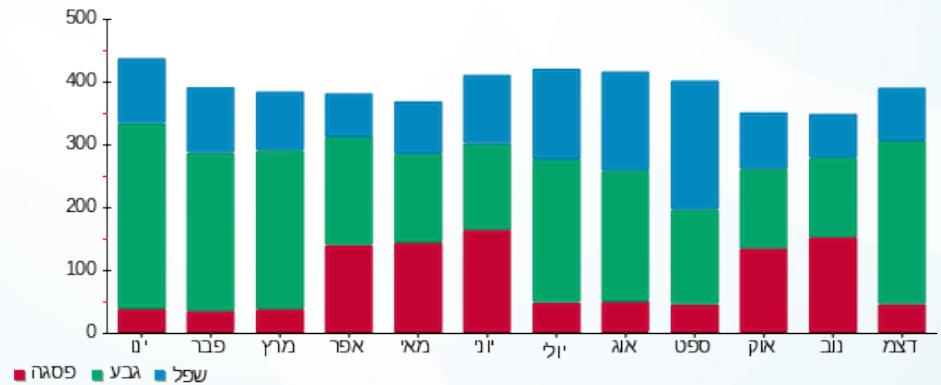

04/01/21 תאריך הפקה:
 31/12/20 תאריך קריאה נוכחית:
 01/12/20 תאריך קריאה קודמת:

שם דייר: פריד חנה 3208
 שם אתר: אילדן דקל

לקוח/ה נכבד/ה, אנו מתכבדים להגיש את חישוב צריכת החשמל לתקופה 01/12/20 - 31/12/20:

פריד חנה 3208 - 2 - 70046899(0x0)

סוג תעריף	סוג צריכה	קריאה קודמת	קריאה נוכחית	סה"כ צריכה בקוט"ש	מחיר לקוט"ש בא"ג	סה"כ לתשלום
פרטי חשבון עבור תאריכים:		01/12/20	31/12/20			
767		27,050.74	27,239.21	188.47	44.84	84.51 ₪

סה"כ לדייר:

שיא ביקוש	סה"כ
	188.47
	84.51 ₪

0.00 ₪	תשלום קבוע	
0.00 ₪	תשלום עבור גודל חיבור בKVA (0x0)	
84.51 ₪	סה"כ לתשלום	לא כולל מע"מ

התפלגות חיוב בש"ח לפי תעו"ז

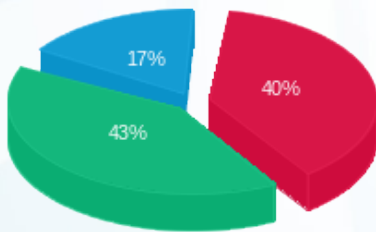

פסגה (₪ 33.84) ■
 גבע (₪ 36.09) ■
 שפל (₪ 14.58) ■

הסטוריית צריכה בקוט"ש

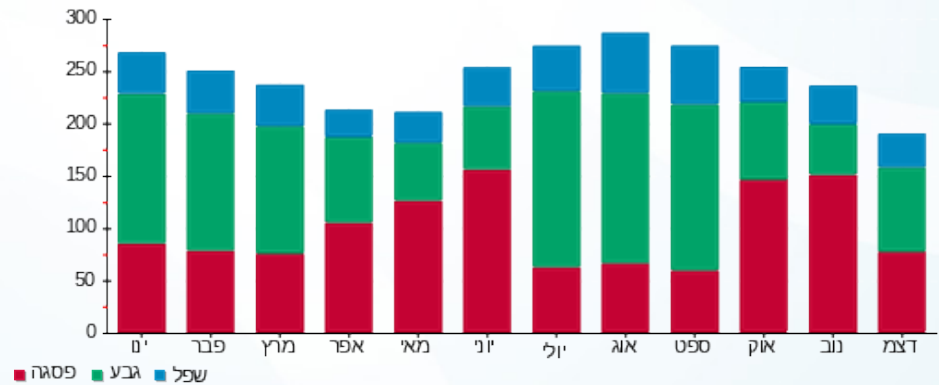



04/01/21

תאריך הפקה:

שם דייר: פריד טובה 3413

31/12/20

תאריך קריאה נוכחית:

שם אתר: אילדן דקל

01/12/20

תאריך קריאה קודמת:

לקוח/ה נכבד/ה, אנו מתכבדים להגיש את חישוב צריכת החשמל לתקופה 01/12/20 - 31/12/20:

פריד טובה 3413 - 1 - 70048556 (0x0)

סוג תעריף	סוג צריכה	קריאה קודמת	קריאה נוכחית	סה"כ צריכה בקוט"ש	מחיר לקוט"ש בא"ג	סה"כ לתשלום
פרטי חשבון עבור תאריכים:		01/12/20	31/12/20			
767		29,754.03	30,191.80	437.77	44.84	196.30 ₪

סה"כ לדייר:

שיא ביקוש	סה"כ
	437.77
	196.30 ₪

0.00 ₪	תשלום קבוע	
0.00 ₪	תשלום עבור גודל חיבור ב-KVA (0x0)	
196.30 ₪	סה"כ לתשלום	לא כולל מע"מ

התפלגות חיוב בש"ח לפי תעו"ז

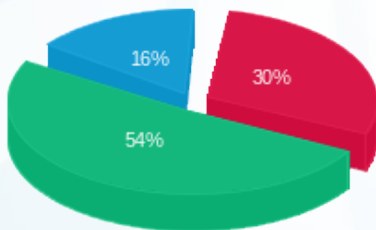

פסגה (₪ 59.86)
גבע (₪ 105.07)
שפל (₪ 31.36)

הסטוריית צריכה בקוט"ש

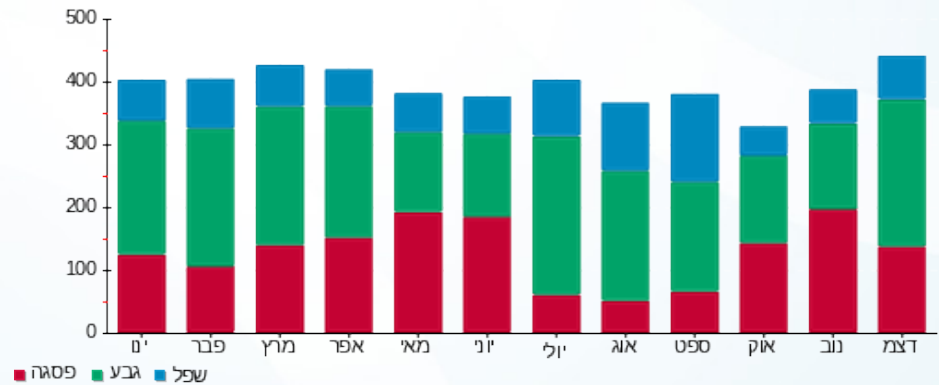

04/01/21 תאריך הפקה:
 31/12/20 תאריך קריאה נוכחית:
 01/12/20 תאריך קריאה קודמת:

שם דייר: פרמדר שלום 3405
 שם אתר: אילדן דקל

לקוח/ה נכבד/ה, אנו מתכבדים להגיש את חישוב צריכת החשמל לתקופה 01/12/20 - 31/12/20:

פרמדר שלום 3405 - 2 - 70044590(0x0)

סוג תעריף	סוג צריכה	קריאה קודמת	קריאה נוכחית	סה"כ צריכה בקוט"ש	מחיר לקוט"ש בא"ג	סה"כ לתשלום
פרטי חשבון עבור תאריכים:		01/12/20	31/12/20			
767		28,170.55	28,520.62	350.07	44.84	156.97 ₪

סה"כ לדייר:

שיא ביקוש	סה"כ
	350.07
	156.97 ₪

0.00 ₪	תשלום קבוע	
0.00 ₪	תשלום עבור גודל חיבור ב-KVA (0x0)	
156.97 ₪	סה"כ לתשלום	לא כולל מע"מ

התפלגות חיוב בש"ח לפי תעו"ז

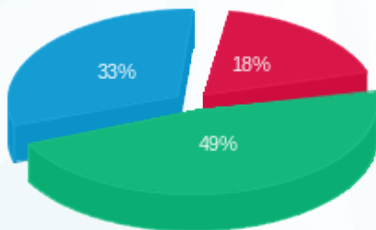

פסגה (28.69 ₪)
 גבע (77.23 ₪)
 שפל (51.06 ₪)

הסטוריית צריכה בקוט"ש

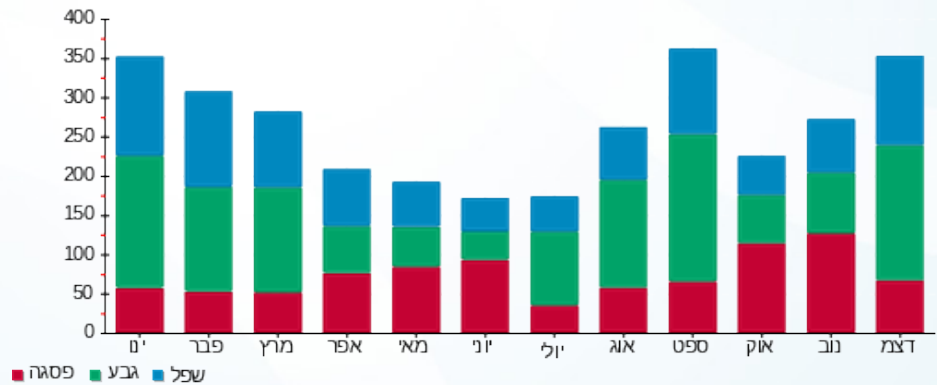

04/01/21 תאריך הפקה:
 31/12/20 תאריך קריאה נוכחית:
 01/12/20 תאריך קריאה קודמת:

שם דייר: פרנס גניה 3112
 שם אתר: אילדן דקל

לקוח/ה נכבד/ה, אנו מתכבדים להגיש את חישוב צריכת החשמל לתקופה 01/12/20 - 31/12/20:

פרנס גניה 3112 - 3 - 70048495(0x0)

סוג תעריף	סוג צריכה	קריאה קודמת	קריאה נוכחית	סה"כ צריכה בקוט"ש	מחיר לקוט"ש בא"ג	סה"כ לתשלום
פרטי חשבון עבור תאריכים:		01/12/20	31/12/20			
767		43,106.28	43,555.52	449.24	44.84	201.44 ₪

סה"כ לדייר:

שיא ביקוש	סה"כ
	449.24
	201.44 ₪

0.00 ₪	תשלום קבוע	
0.00 ₪	תשלום עבור גודל חיבור בKVA (0x0)	
201.44 ₪	סה"כ לתשלום	לא כולל מע"מ

התפלגות חיוב בש"ח לפי תעו"ז

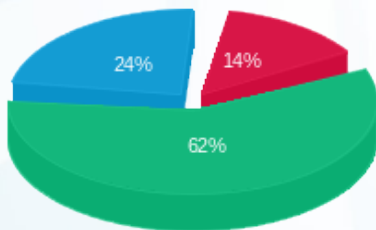

פסגה (28.24 ₪)
 גבע (124.83 ₪)
 שפל (48.37 ₪)

הסטוריית צריכה בקוט"ש

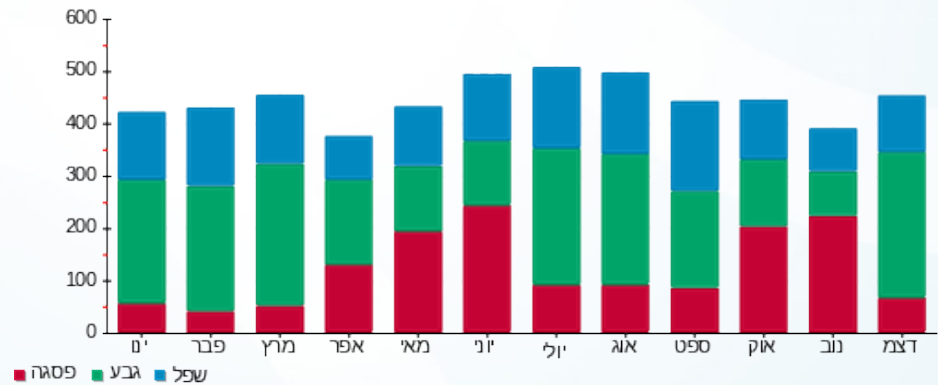

04/01/21 תאריך הפקדה:
 31/12/20 תאריך קריאה נוכחית:
 01/12/20 תאריך קריאה קודמת:

שם דייר: רוזן קלרה וחנוך 3104
 שם אתר: אילדן דקל

לקוח/ה נכבד/ה, אנו מתכבדים להגיש את חישוב צריכת החשמל לתקופה 01/12/20 - 31/12/20:

רוזן קלרה וחנוך 3104 - 1 - 70048969(0x0)

סוג תעריף	סוג צריכה	קריאה קודמת	קריאה נוכחית	סה"כ צריכה בקוט"ש	מחיר לקוט"ש בא"ג	סה"כ לתשלום
פרטי חשבון עבור תאריכים:		01/12/20	31/12/20			
767		37,194.73	37,343.79	149.06	44.84	66.84 ₪

סה"כ לדייר:

שיא ביקוש	סה"כ
	149.06
	66.84 ₪

0.00 ₪	תשלום קבוע	
0.00 ₪	תשלום עבור גודל חיבור ב-KVA (0x0)	
66.84 ₪	סה"כ לתשלום	לא כולל מע"מ

התפלגות חיוב בש"ח לפי תעו"ז

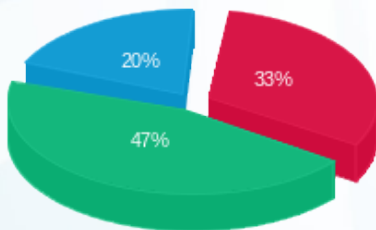

פסגה (21.89 ₪)
 גבע (31.50 ₪)
 שפל (13.44 ₪)

הסטוריית צריכה בקוט"ש

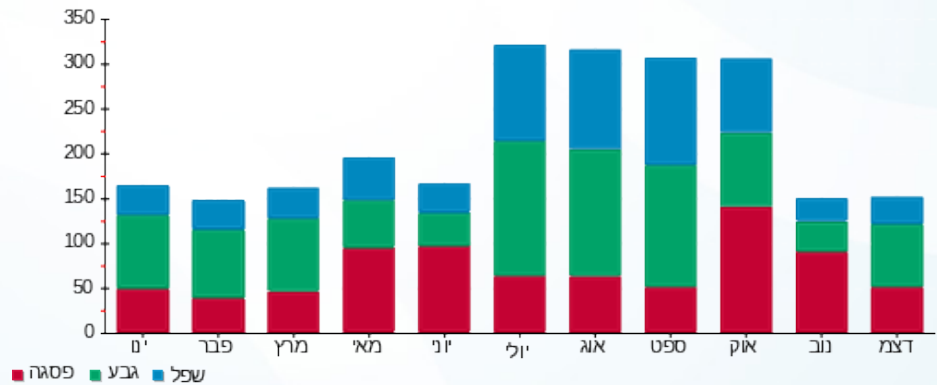

04/01/21 תאריך הפקה:
 31/12/20 תאריך קריאה נוכחית:
 01/12/20 תאריך קריאה קודמת:

שם דייר: רות ניסים - 3412
 שם אתר: אילדן דקל

לקוח/ה נכבד/ה, אנו מתכבדים להגיש את חישוב צריכת החשמל לתקופה 01/12/20 - 31/12/20:

רות ניסים - 3412 - 3 - 70044634(0x0)

סוג תעריף	סוג צריכה	קריאה קודמת	קריאה נוכחית	סה"כ צריכה בקוט"ש	מחיר לקוט"ש בא"ג	סה"כ לתשלום
פרטי חשבון עבור תאריכים:		01/12/20	31/12/20			
767		29,948.57	30,292.25	343.68	44.84	154.11 ₪

סה"כ לדייר:

שיא ביקוש	סה"כ
	343.68
	154.11 ₪

0.00 ₪	תשלום קבוע	
0.00 ₪	תשלום עבור גודל חיבור בKVA (0x0)	
154.11 ₪	סה"כ לתשלום	לא כולל מע"מ

התפלגות חיוב בש"ח לפי תעו"ז

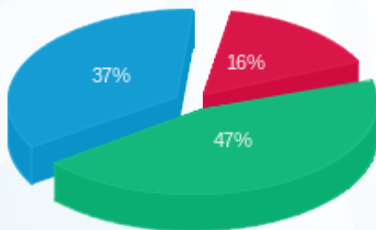

פסגה (24.77 ₪)
 גבע (72.40 ₪)
 שפל (56.94 ₪)

הסטוריית צריכה בקוט"ש

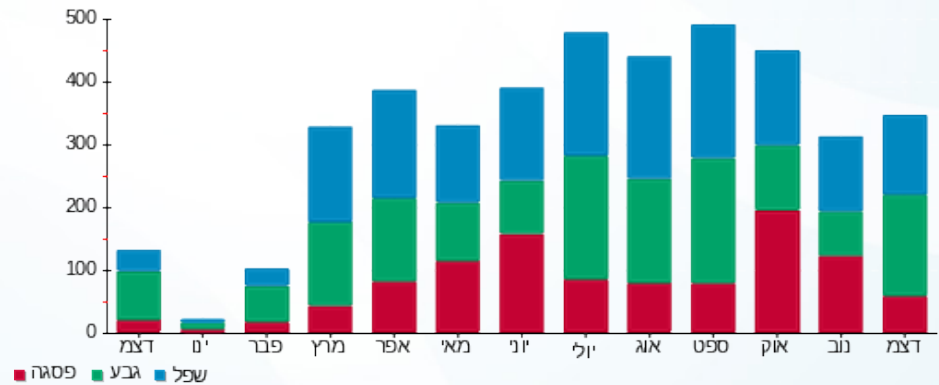

04/01/21 תאריך הפקה:
 31/12/20 תאריך קריאה נוכחית:
 01/12/20 תאריך קריאה קודמת:

שם דייר: שולדנפריי צביה 3604
 שם אתר: אילדן דקל

לקוח/ה נכבד/ה, אנו מתכבדים להגיש את חישוב צריכת החשמל לתקופה 01/12/20 - 31/12/20:

שולדנפריי צביה 3604 - 2 - 70048999 (0x0)

סוג תעריף	סוג צריכה	קריאה קודמת	קריאה נוכחית	סה"כ צריכה בקוט"ש	מחיר לקוט"ש בא"ג	סה"כ לתשלום
פרטי חשבון עבור תאריכים:		01/12/20	31/12/20			
767		51,980.59	52,300.10	319.51	44.84	143.27 ₪

סה"כ לדייר:

שיא ביקוש	סה"כ
	319.51
	143.27 ₪

0.00 ₪	תשלום קבוע	
0.00 ₪	תשלום עבור גודל חיבור ב-KVA (0x0)	
143.27 ₪	סה"כ לתשלום	לא כולל מע"מ

התפלגות חיוב בש"ח לפי תעו"ז

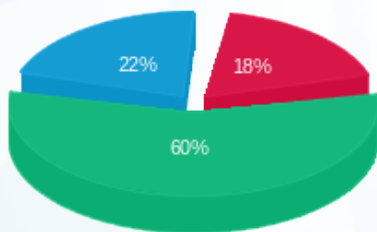

פסגה (26.50 ₪)
 גבע (85.64 ₪)
 שפל (31.13 ₪)

הסטוריית צריכה בקוט"ש

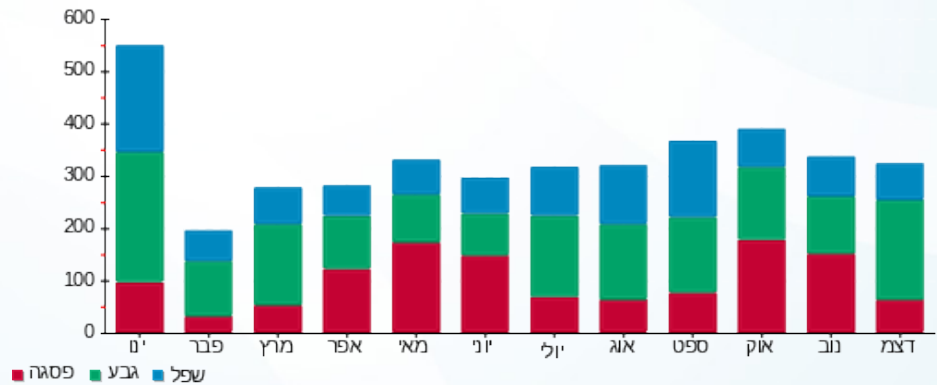



04/01/21 תאריך הפקה:
 31/12/20 תאריך קריאה נוכחית:
 01/12/20 תאריך קריאה קודמת:

שם דייר: שחף נירה 3302
 שם אתר: אילדן דקל

לקוח/ה נכבד/ה, אנו מתכבדים להגיש את חישוב צריכת החשמל לתקופה 01/12/20 - 31/12/20:

שחף נירה 3302 - 2 - 70044497(0x0)

סוג תעריף	סוג צריכה	קריאה קודמת	קריאה נוכחית	סה"כ צריכה בקוט"ש	מחיר לקוט"ש בא"ג	סה"כ לתשלום
פרטי חשבון עבור תאריכים:		01/12/20	31/12/20			
767		31,394.69	31,656.22	261.52	44.84	117.27 ₪

סה"כ לדייר:

שיא ביקוש	סה"כ
	261.52
	117.27 ₪

0.00 ₪	תשלום קבוע	
0.00 ₪	תשלום עבור גודל חיבור ב-KVA (0x0)	
117.27 ₪	סה"כ לתשלום	לא כולל מע"מ

התפלגות חיוב בש"ח לפי תעו"ז

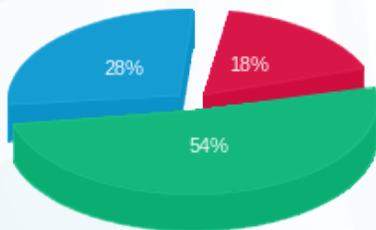

פסגה (20.72 ₪)
 גבע (63.36 ₪)
 שפל (33.19 ₪)

הסטוריית צריכה בקוט"ש

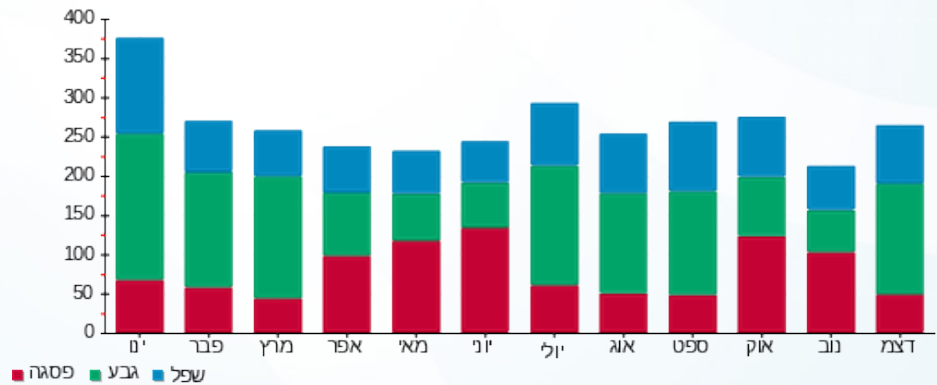

04/01/21 תאריך הפקה:
 31/12/20 תאריך קריאה נוכחית:
 01/12/20 תאריך קריאה קודמת:

שם דייר: שטוהל מאיר 3409
 שם אתר: אילדן דקל

לקוח/ה נכבד/ה, אנו מתכבדים להגיש את חישוב צריכת החשמל לתקופה 01/12/20 - 31/12/20:

שטוהל מאיר 3409 - 3 - 70044608(0x0)

סוג תעריף	סוג צריכה	קריאה קודמת	קריאה נוכחית	סה"כ צריכה בקוט"ש	מחיר לקוט"ש בא"ג	סה"כ לתשלום
פרטי חשבון עבור תאריכים:		01/12/20	31/12/20			
767		37,502.16	37,930.63	428.47	44.84	192.13 ₪

סה"כ לדייר:

שיא ביקוש	סה"כ
	428.47
	192.13 ₪

0.00 ₪	תשלום קבוע	
0.00 ₪	תשלום עבור גודל חיבור בKVA (0x0)	
192.13 ₪	סה"כ לתשלום	לא כולל מע"מ

התפלגות חיוב בש"ח לפי תעו"ז

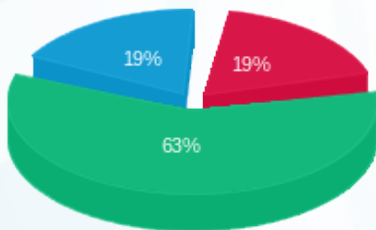

פסגה (₪ 35.58)
 גבע (₪ 120.79)
 שפל (₪ 35.75)

הסטוריית צריכה בקוט"ש

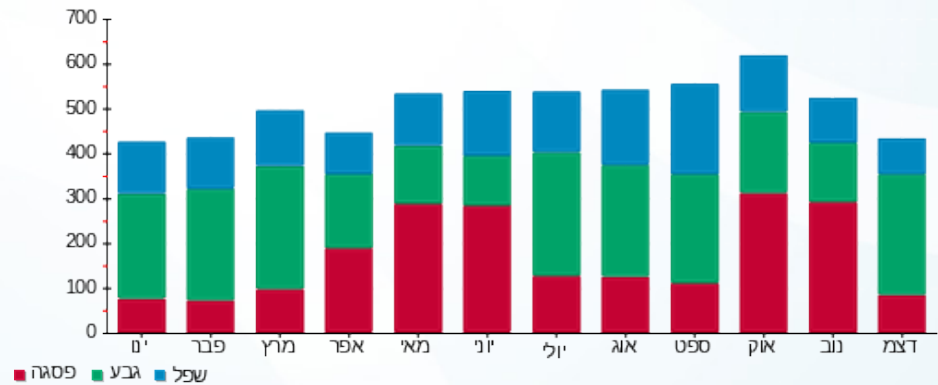

04/01/21 תאריך הפקה:
 31/12/20 תאריך קריאה נוכחית:
 01/12/20 תאריך קריאה קודמת:

שם דייר: שטסיאני בלהה 3408
 שם אתר: אילדן דקל

לקוח/ה נכבד/ה, אנו מתכבדים להגיש את חישוב צריכת החשמל לתקופה 01/12/20 - 31/12/20:

שטסיאני בלהה 3408 - 2 - 70044608(0x0)

סוג תעריף	סוג צריכה	קריאה קודמת	קריאה נוכחית	סה"כ צריכה בקוט"ש	מחיר לקוט"ש בא"ג	סה"כ לתשלום
פרטי חשבון עבור תאריכים:		01/12/20	31/12/20			
767		27,901.39	28,187.28	285.88	44.84	128.19 ₪

סה"כ לדייר:

שיא ביקוש	סה"כ
	285.88
	128.19 ₪

0.00 ₪	תשלום קבוע	
0.00 ₪	תשלום עבור גודל חיבור בKVA (0x0)	
128.19 ₪	סה"כ לתשלום	לא כולל מע"מ

התפלגות חיוב בש"ח לפי תעו"ז

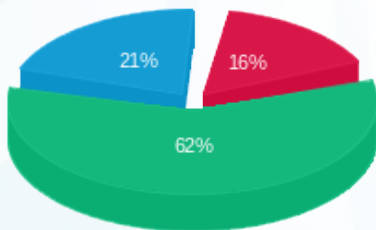

פסגה (20.83 ₪)
 גבע (80.08 ₪)
 שפל (27.28 ₪)

הסטוריית צריכה בקוט"ש

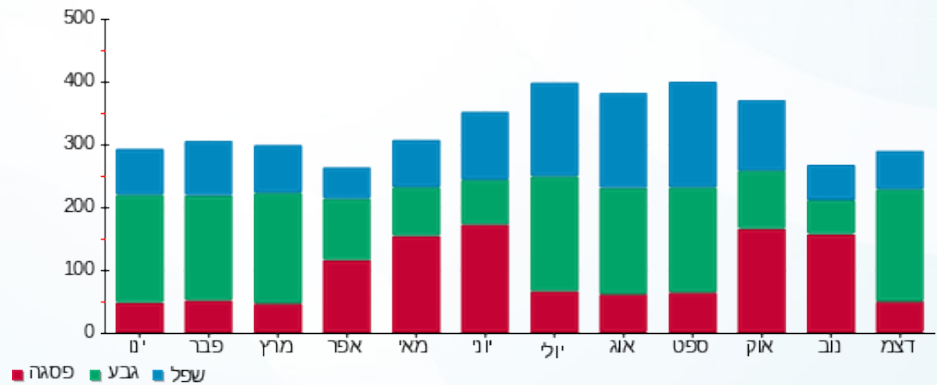

04/01/21 תאריך הפקה:
 31/12/20 תאריך קריאה נוכחית:
 01/12/20 תאריך קריאה קודמת:

שם דייר: שטרן נעמי 3304
 שם אתר: אילדן דקל

לקוח/ה נכבד/ה, אנו מתכבדים להגיש את חישוב צריכת החשמל לתקופה 01/12/20 - 31/12/20:

שטרן נעמי 3304 - 1 - 70046933(0x0)

סוג תעריף	סוג צריכה	קריאה קודמת	קריאה נוכחית	סה"כ צריכה בקוט"ש	מחיר לקוט"ש בא"ג	סה"כ לתשלום
פרטי חשבון עבור תאריכים:		01/12/20	31/12/20			
767		27,732.76	28,063.05	330.29	44.84	148.10 ₪

סה"כ לדייר:

שיא ביקוש	סה"כ
	330.29
	148.10 ₪

0.00 ₪	תשלום קבוע	
0.00 ₪	תשלום עבור גודל חיבור בKVA (0x0)	
148.10 ₪	סה"כ לתשלום	לא כולל מע"מ

התפלגות חיוב בש"ח לפי תעו"ז

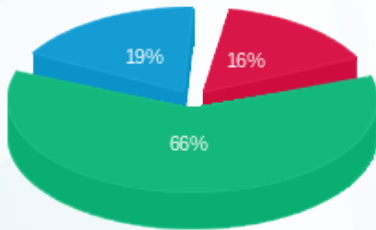

פסגה (₪ 23.43) ■
 גבע (₪ 97.26) ■
 שפל (₪ 27.41) ■

הסטוריית צריכה בקוט"ש

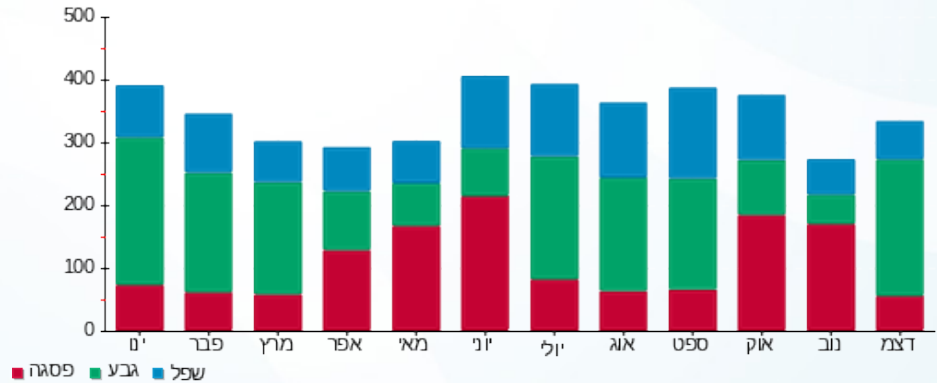



04/01/21 תאריך הפקה:
 31/12/20 תאריך קריאה נוכחית:
 01/12/20 תאריך קריאה קודמת:

שם דייר: שפירא יצחק 3101
 שם אתר: אילדן דקל

לקוח/ה נכבד/ה, אנו מתכבדים להגיש את חישוב צריכת החשמל לתקופה 01/12/20 - 31/12/20:

שפירא יצחק 3101 - 1 - 70046839(0x0)

סוג תעריף	סוג צריכה	קריאה קודמת	קריאה נוכחית	סה"כ צריכה בקוט"ש	מחיר לקוט"ש בא"ג	סה"כ לתשלום
פרטי חשבון עבור תאריכים:		01/12/20	31/12/20			
767		22,129.02	22,251.97	122.95	44.84	55.13 ₪

סה"כ לדייר:

שיא ביקוש	סה"כ
	122.95
	55.13 ₪

0.00 ₪	תשלום קבוע	
0.00 ₪	תשלום עבור גודל חיבור בKVA (0x0)	
55.13 ₪	סה"כ לתשלום	לא כולל מע"מ

התפלגות חיוב בש"ח לפי תעו"ז

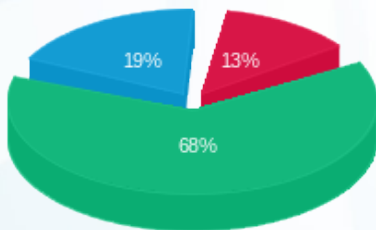

פסגה (7.05 ₪) ■
 גבע (37.55 ₪) ■
 שפל (10.53 ₪) ■

הסטוריית צריכה בקוט"ש

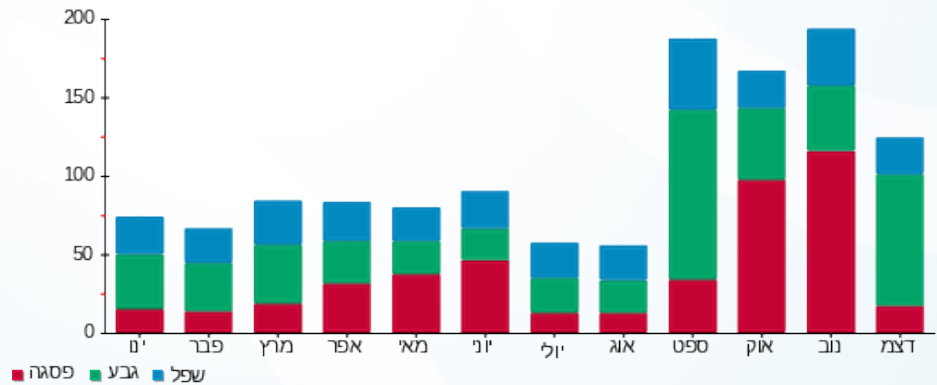

04/01/21 תאריך הפקה:
 31/12/20 תאריך קריאה נוכחית:
 01/12/20 תאריך קריאה קודמת:

שם דייר: תלמי שוש והלל 3705
 שם אתר: אילדן דקל

לקוח/ה נכבד/ה, אנו מתכבדים להגיש את חישוב צריכת החשמל לתקופה 01/12/20 - 31/12/20:

תלמי שוש והלל 3705 - 1 - 70049363(0x0)

סוג תעריף	סוג צריכה	קריאה קודמת	קריאה נוכחית	סה"כ צריכה בקוט"ש	מחיר לקוט"ש בא"ג	סה"כ לתשלום
פרטי חשבון עבור תאריכים:		01/12/20	31/12/20			
767		48,244.24	48,640.31	396.07	44.84	177.60 ₪

סה"כ לדייר:

שיא ביקוש	סה"כ
	396.07
	177.60 ₪

0.00 ₪	תשלום קבוע	
0.00 ₪	תשלום עבור גודל חיבור בKVA (0x0)	
177.60 ₪	סה"כ לתשלום	לא כולל מע"מ

התפלגות חיוב בש"ח לפי תעו"ז

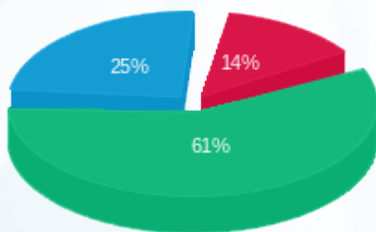

פסגה (24.00 ₪)
 גבע (109.14 ₪)
 שפל (44.46 ₪)

הסטוריית צריכה בקוט"ש

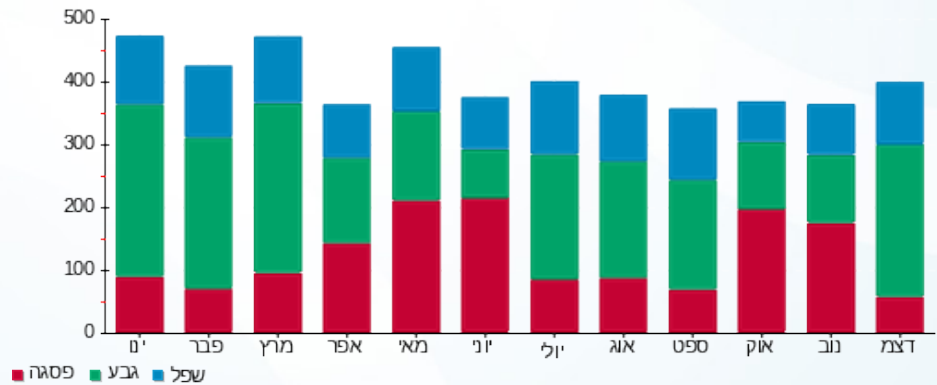

04/01/21 תאריך הפקה:
 31/12/20 תאריך קריאה נוכחית:
 01/12/20 תאריך קריאה קודמת:

שם דייר: תמיר אפרים דבורה 3214
 שם אתר: אילדן דקל

לקוח/ה נכבד/ה, אנו מתכבדים להגיש את חישוב צריכת החשמל לתקופה 01/12/20 - 31/12/20:

תמיר אפרים דבורה 3214 - 1 - 70046836(0x0)

סוג תעריף	סוג צריכה	קריאה קודמת	קריאה נוכחית	סה"כ צריכה בקוט"ש	מחיר לקוט"ש בא"ג	סה"כ לתשלום
פרטי חשבון עבור תאריכים:		01/12/20	31/12/20			
767		20,055.02	20,191.21	136.19	44.84	61.07 ₪

סה"כ לדייר:

שיא ביקוש	סה"כ
	136.19
	61.07 ₪

0.00 ₪	תשלום קבוע	
0.00 ₪	תשלום עבור גודל חיבור בKVA (0x0)	
61.07 ₪	סה"כ לתשלום	לא כולל מע"מ

התפלגות חיוב בש"ח לפי תעו"ז

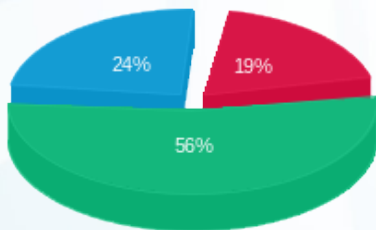

פסגה (11.80 ₪)
 גבע (34.31 ₪)
 שפל (14.96 ₪)

הסטוריית צריכה בקוט"ש

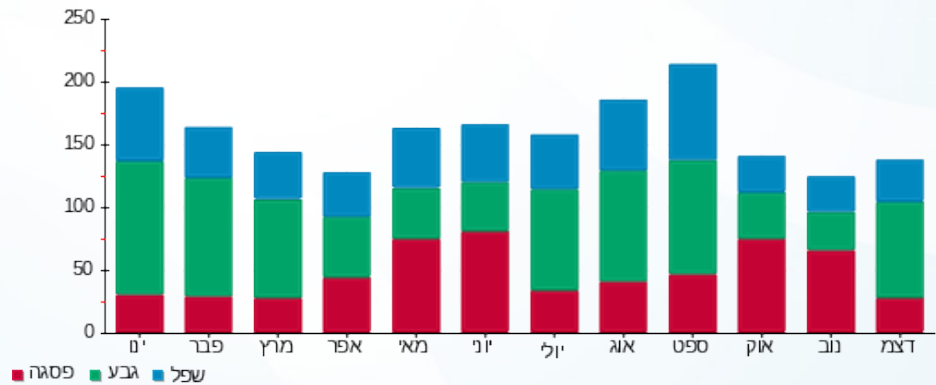

04/01/21 תאריך הפקה:
 31/12/20 תאריך קריאה נוכחית:
 01/12/20 תאריך קריאה קודמת:

שם דייר: תמרי חביבה 3711
 שם אתר: אילדן דקל

לקוח/ה נכבד/ה, אנו מתכבדים להגיש את חישוב צריכת החשמל לתקופה 01/12/20 - 31/12/20:

תמרי חביבה 3711 - 1 - 70049400(0x0)

סוג תעריף	סוג צריכה	קריאה קודמת	קריאה נוכחית	סה"כ צריכה בקוט"ש	מחיר לקוט"ש בא"ג	סה"כ לתשלום
פרטי חשבון עבור תאריכים:		01/12/20	31/12/20			
767		43,613.53	43,837.06	223.52	44.84	100.23 ₪

סה"כ לדייר:

שיא ביקוש	סה"כ
	223.52
	100.23 ₪

0.00 ₪	תשלום קבוע	
0.00 ₪	תשלום עבור גודל חיבור בKVA (0x0)	
100.23 ₪	סה"כ לתשלום	לא כולל מע"מ

התפלגות חיוב בש"ח לפי תעו"ז

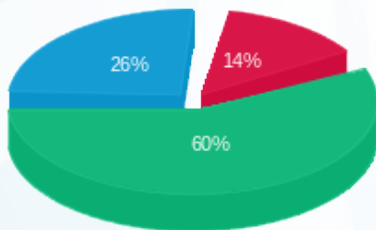

פסגה (14.00 ₪)
 גבע (60.48 ₪)
 שפל (25.75 ₪)

הסטוריית צריכה בקוט"ש

